Gawot

z opery *Mignon* Thomasa

przez

TEODORA HERTZ.

w WARSZAWIE
Nakładem Juliana Müller
№ 467b

KSIĘGARNIA POLSKA
J. MITTWOCH
W KALISZU

Uniwersytet Muzyczny
Fryderyka Chopina
Biblioteka Białystok
B000008442

Akademia Muzyczna im. F. Chopina w W-wie
FILIA w BAŁYMSTOKU
BIBLIOTEKA
N. 11853

GAWOT

z Opery Mignon Thomasa.

Allegretto

ułożył T. Hertz.

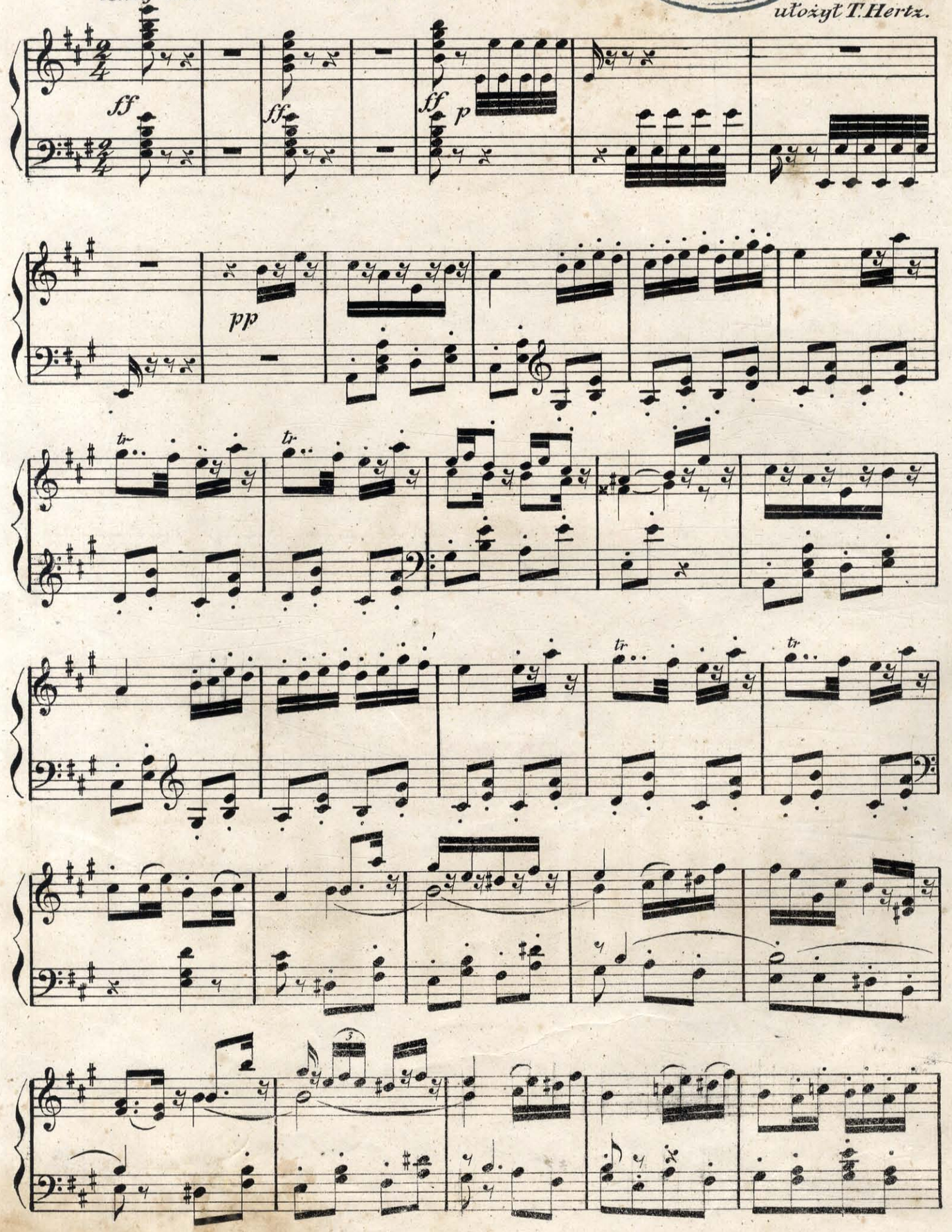

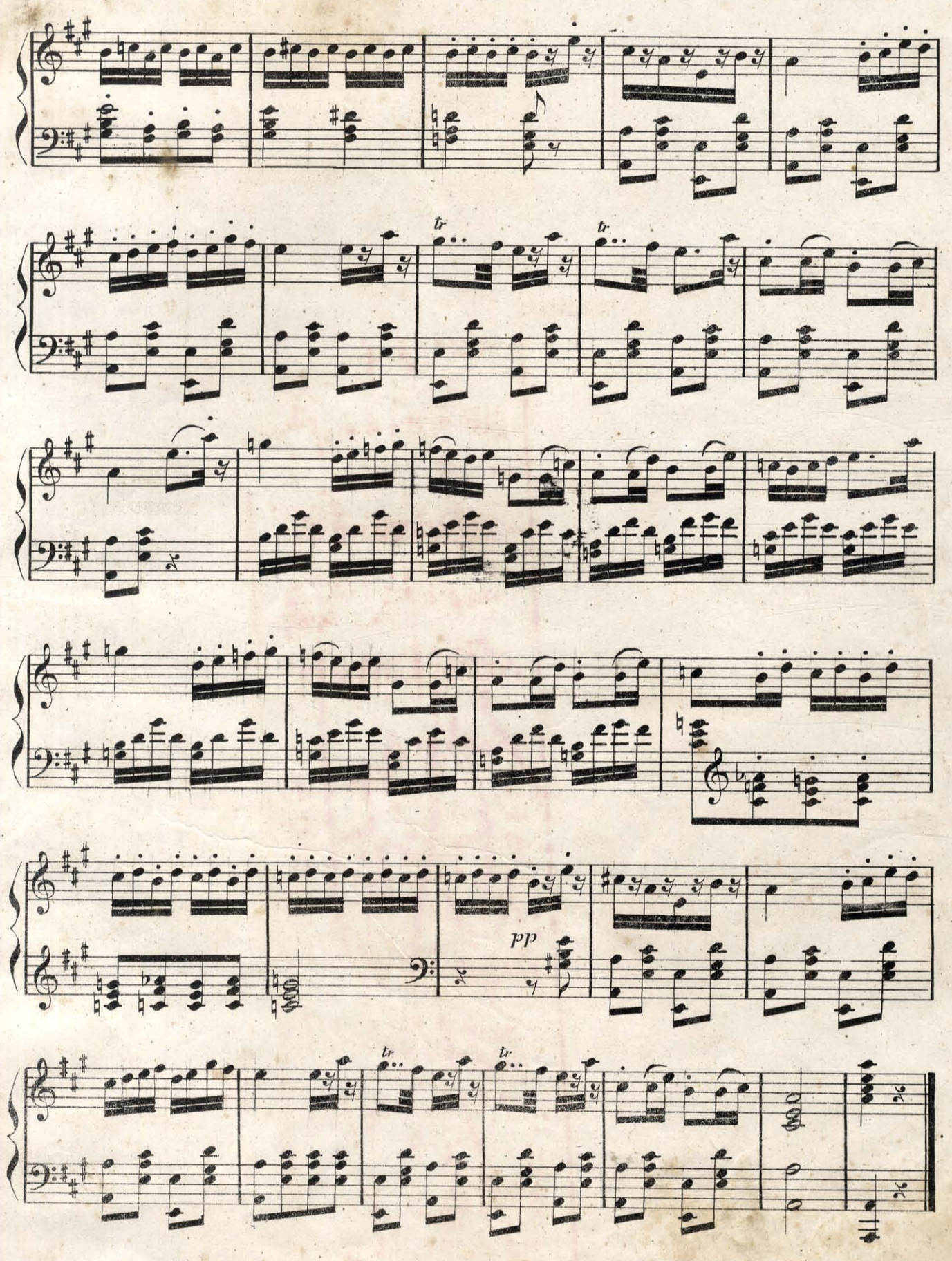

BIBLIOTEKA
FILII A. FC
w Bialymstoku