





Nasze rozmowy

BIENNALE

Młoda, bo istniejąca za ledwie od pięciu lat...

muzeach, galeriach, salach wystawowych...

— Jak przedstawiała się sprawa materiału, narzędzi...

— Te sprawy wzięły na siebie w całości Zakłady Mechaniczne...

Rozsądny poczynania „Galerii L” miały wpływ nie tylko na Elbląg...

— Jaki jest cel Biennale? — Jak to na odpowiedź...

Fot. ZK

„Świetlecy”, stud owa niefortunna...

Innym zamierzeniem, powiedzieć wystawy było hasło: mówić — trudne dziecko — popatr — takie zdolne...

„Świetlecy”, stud owa niefortunna, nieszczęśliwa, nieudolna...

hoda kształtowania frazy. Jedyną rzeczą, jaką można by skierować pod adresem wykonańców...

Grana na zakończenie piątkowego koncertu „Mała uvertura” Zbigniewa Tarskiego...

Niezwykle rzadko wykonywane „Allegro de Concert” Fryderyka Chopina...

zupelnie niededykowani, nieznani, jej planista i wykonawca...

wspędem brzmieniem, co mu się zresztą doskonale udało...

Niezwykle rzadko wykonywane „Allegro de Concert” Fryderyka Chopina...

zupelnie niededykowani, nieznani, jej planista i wykonawca...

zinydł w grupie instrumentalistów (detych) — całość wykonania była ze wżech mierz udana...

W jakim czasie odbył się Biennale?

— Od 23 lipca do 23 sierpnia. To po raz pierwszy. Drugi raz — za dwa lata...

Centralnym punktem sobotniego koncertu — przy najmniej dla niego wykopanego — stało się wykonanie „Małej uvertury”...

Wanda WILKOMIRSKA w koncercie 4-mil Henryka Wieniawskiego...

Wanda WILKOMIRSKA w koncercie 4-mil Henryka Wieniawskiego...



Mówiąc o sztukach pięknych postępujemy się...

Przemiany dokonywały się w sposób najbardziej gwałtowny...

Problemy i dyskusje WYŁK DLA DOROSŁYCH

B odaje od roku 1957 działa w naszym mieście Poradnia Społeczno-Wychowawcza...

natomiast badaże największym czynnikiem popełnienia zła sytuacji psychicznej i moralnej dziecka...

Przed wyjazdem na Festiwal Orkiestr Symfonicznych Polskiej Pieśni...

Przed wyjazdem na Festiwal Orkiestr Symfonicznych Polskiej Pieśni...

Koncerty były szczególnie atrakcyjnym wydarzeniem również ze względu na gościznę...

Piątkowy koncert był jentem wyróżnieniem, który ze wżer nad trudnego i niezłocznego zadania...

KONCERTY WIELKIE

Wanda WILKOMIRSKA w koncercie 4-mil Henryka Wieniawskiego...

Vertical text on the left edge of the page, partially cut off.

# Po pracy - nauka

Przed kilkoma dniami 67 absolwentów białostockiego Liceum Ogólnokształcącego dla Pracujących otrzymało świadectwa dojrzałości. Jednym spełniły się wice marzenia o uzupełnieniu wiedzy ogólnej, o zwiększeniu własnej przydatności społecznej w środowisku i mieli się wyrazić opiniami na temat przyszłości nauki i pracy, innym zaś otwierały się perspektywy dalszych studiów i awansu zawodowego. Zanim jednak 67 maturzystów przeoczyło ten próg wiedzy, trzeba było przebyć długą, pełną wyrzeczeń drogę, na której od początku do końca towarzyszyła wernie szkoła i własny zakład pracy.

## Cena wiedzy

W podnóbach o przyjęcie do jednej z klas licealnych składanych przez zainteresowanych jest zwykle tylko iakożnicze i formalne zdanie; proszę o umożliwienie mi kontynuowania nauki w klasie... Zaledwie w nielicznych wypadkach przyszły uczeń wyuszcza dokładniej powody, dla których zdecydował się znowu wstąpić do szkoły. Natomiast młodzi już o nich wyraźnie w czasie pierwszych przerw między lekcyjami w gronie koleżków. „Polowa ubiegających się o przyjęcie” przychodzi z własnej woli, drugą połowę kieruje zakład pracy, który chce, by jego pracownicy byli ireni i funskami. Ale nad jedynym i drugim zakładem rozciąga się opieka, zwołują z pracy o godzinie wieczornej, usiadają na egzaminach. Wśród tegorocznych maturzystów, są także ludzie, którzy nie muszą ubiegać się o regulaminowe ulgi. Irenei i Funskowie z Wojnowich i Władysław Smółko z Krypnia pracują na własnych gospodarstwach rolnych i tylko najbliższych mogą prosić o zastępstwo, gdy sami jada do szkoły.

Są jeszcze inne przykłady świadczące o wielkiej cenie wiedzy. Kilka lat temu przyjęło do tej samej klasy młodych i córki. Obie kobiety pracujące i obarczane rodzinami solidnie dzieliły między siebie czas na naukę i obowiązki rodzinne. Wprowadziła matka — Leonarda Sawiecka, pracownica Zakładu Mechanizacji Rolnictwa wyprzedziła córki w maturę i jest już po maturze, ale teraz ona przenieśli główny ciężar domowych obowiązków, by córka — Renata Koroniewicz — mogła za rok dorwać matce.

## Sojusznicy szkoły

W kancelarii szkoły jest kilka skoroszytów, z których można wyciągnąć ładny kawał szlachetnego ucznia. Co rok do dokumentów dopina się zaświadczenia stwierdzające miejsce i rodzaj wykonywanej pracy — uczeń. Szczególnie interesują nas rubryka ostatnia, w której — niezbyt często wprawdzie — w miarę uzyskiwania promocji do następnego roku odnotowuje się awanse zawodowe. Tuż obok jest także inna korespondencja świadcząca o tym, że ktoś w zakładzie pracy jest rzywnym ze swym kolegą siedzącym właśnie w szkolnej ławce.

Dyrektor Liceum — Hanna Waszak, a także poszczególne kierownice, mają jeszcze uzupełnić te pisma przykładami osobistych wizyt dyrektorów, kadrowców i nawet radców prawnych i interesujących wykładów uczniów. Wizyty te nie tylko zbiegają się z okresami nauki w szkole, ale praktykowane są na bieżąco.

Są jednak i inne przykłady. Dowodzi ona, że zainteresowanie losem dokształcających się pracowników trzeba niejako wymusić. Najpierw robi to samorząd klasowy, którego przewodniczącym dźwoni do miejsca pracy kolegi i prosi o uwzględnienie takich, czy innych spraw. Potem z reguły interweniują wychowawca, a wreszcie dyrektorka szkoły. W tym czasie chodzi już nie tylko o drobne zwolnienie, czy o kolonizacyjny urlop, ale o przeprowadzenie solidnej Rozmowy typu „Albo... albo...”. Zarządzą się jednak wy-

nistykę, matematykę i historię w Studiach Nauczycielskich, a także na wydziale prawa. Szkoła ma ewidencje takich, czy ubiegających się o przyjęcie na studia. Kandydatów na studia, zdające kierują ich własne zakłady pracy, ale i w tym pomagają swoim wychowankom. Teropoczni maturzysty Aleksander Gruszczyński pracował niedawno w jednej z hurtowni, a przed uzyskaniem matury przeszedł do pracy w Przedzium PRN. Jednak nowy pracodawca patrzy sceptycznie na możliwości dalszych studiów nowego pracownika, gdyż w pierwszym rzędzie musi stawić się pomagającym innym, długotim. Niby, ma raczej, ale w tym konkretnym wypadku szkoła widzi możliwości odjęcia od zasady.

## Moiżności startu

Spośród corocznych maturzystów niewielka grupka rozpoczyna starania o przyjęcie na wyższe studia. Jednakże i nierazko skutecznie pomaga w tym szkoła. W jedenaście klasach przeprowadza się z przyszłymi maturzystami rozmowy rekrutacyjne. Wychowawcy informują nie tylko o kierunkach dalszych studiów, ale mówią też o konkretnym zapotrzebowaniu na specjalistów w różnych gałęziach gospodarki narodowej, w tym także o potrzebach kadrowych Białostoczan. Liczba maturzystów z Liceum Ogólnokształcącego dla Pracujących, którzy wybierają się na studia wyższe, jest jeszcze mała, ale ma stałą tendencję wzrostową. Absolwenci starają się o przyjęcie do wyższych szkół wojskowych, WSiN, na pol-

W. MŁYŃCZYK

# „RODZINA” INNYM RODZINOM

Przez okno wyraźnie można dostrzec, jak na sąsiadów pracującą z punktem budowie, uwiązają się robotnicy. Nadmieł dworca, gdzie do niedawna rozciągali się bagniste łąki, powstaje osiedle nowych budynków mieszkaniowych. Ich gospodarzem jest Spółdzielnia Mieszkaniowa „Rodzina Kolejowa”.

Nazwa sugeruje, że do spółdzielni należą tylko kolejarze. Czy to jest naprawdę? pytamy prezesa SM „Rodzina Kolejowa”, WŁADYSŁAWA KATUŻA.

— Początkowo istotnie nasza spółdzielnia miała zreształ wyłącznie kolejarzy. To jednak nie zapewnienie wysokich perspektyw rozwojowych. Dlatego począwszy od sześćdziesiątego trzeciego roku przyjmujemy do spółdzielni pracowników innych zakładów. Spółdzielnia ma więc charakter powszechny.

— Czy to zmienia przynależność do spółdzielni? Czy jak najbardziej. Naj-

ponad 1500 członków, oczekujących na mieszkania, które zostaną wybudowane w tym roku i następnej pięciolatek.

— Jakże macie zamierzenia na przyszłe pięciolatek? — Zgodnie z projektem planu w latach 1968-1970 planujemy wybudowanie w Białymstoku około 1500 mieszkań. Oznacza to więc blisko 5-krotny wzrost w porównaniu z obecnym 5-leciem. Zwiększenie zadania inwestycyjnych wiąże się ściśle z zasadami nowej polityki mieszkaniowej.

— Gdzie będzie skoncentrowane wasze budownictwo? Czy tylko w „Osiedlu Przdworcowym”? — Obecnie wszystkie budynki naszej spółdzielni skupione są w „Osiedlu Przdworcowym”. W tym roku przekazywamy do użytku dwa budynki, w czerwcu przekazyjemy trzeci,

lepiej świadczą o tym wyniki inwestycyjne spółdzielni. W latach 1961-1965 planowaliśmy wybudowanie 144 mieszkań o łącznej ilości 432 łóżek. Przekazywaliśmy natomiast w obecnej pięciolatek 313 mieszkań o 1005 łóżkach. Zwiększenie planowych zadań było możliwe dopiero wtedy, kiedy spółdzielnia objęła zyskiem swego działania większość pracowników innych zakładów pracy.

— W związku z tym zniechęciła się na pewno ilość członków spółdzielni? — Oczywiście. O ile np. w roku 1961 do naszej spółdzielni należało około 100 osób, to obecnie mamy

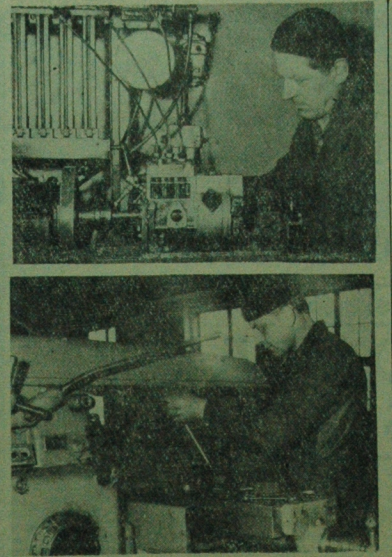

Zakład Nr. 1-rzeźwo-Produkcyjny Mechanizacji Rolnictwa w Białymstoku wkrótce będzie miał pełno roboty. Rozpoznają ją bowiem żniwa, szybko i dokładnie trzeba więc naprawiać ciarki i maszyny rolnicze. Zakład „TOR” jest dobrze przygotowany do wykonania zwiększonych zadań (6).

## NOWOSCI W BIAŁOSTOCZNYM BUDOWNICTWIE

Nakładem „Książki i Wiedzy” ukazała się praca Antoniego Rakiewiczera pt. „Zatrudnienie w Polsce Ludowej w latach 1938-1970” (seria — 30 s.). Autor bardzo dokładnie, omawia dynamikę i strukturę zatrudnienia w Polsce w latach pięciolatek i szesnastylek.

Praca A. Rakiewiczera jest niezwykle ciekawa także dlatego, że pokazuje on rozwój zatrudnienia w Polsce Ludowej — w interesujących porównaniach z innymi krajami. Wadą natomiast jest jednoczesnie zbyt duża ilość danych, które trudno jest w całości przyswoić.

W. MŁYŃCZYK

Wieloletni kierownik z czołowych miejsc w świecie. Właśnie białostockiego cytykała interesujące będą również porównania dynamiki i struktury zatrudnienia w porównaniu z innymi krajami. Wadą natomiast jest jednoczesnie zbyt duża ilość danych, które trudno jest w całości przyswoić.

Praca A. Rakiewiczera jest niezwykle ciekawa także dlatego, że pokazuje on rozwój zatrudnienia w Polsce Ludowej — w interesujących porównaniach z innymi krajami. Wadą natomiast jest jednoczesnie zbyt duża ilość danych, które trudno jest w całości przyswoić.

Praca A. Rakiewiczera jest niezwykle ciekawa także dlatego, że pokazuje on rozwój zatrudnienia w Polsce Ludowej — w interesujących porównaniach z innymi krajami. Wadą natomiast jest jednoczesnie zbyt duża ilość danych, które trudno jest w całości przyswoić.

Praca A. Rakiewiczera jest niezwykle ciekawa także dlatego, że pokazuje on rozwój zatrudnienia w Polsce Ludowej — w interesujących porównaniach z innymi krajami. Wadą natomiast jest jednoczesnie zbyt duża ilość danych, które trudno jest w całości przyswoić.

Praca A. Rakiewiczera jest niezwykle ciekawa także dlatego, że pokazuje on rozwój zatrudnienia w Polsce Ludowej — w interesujących porównaniach z innymi krajami. Wadą natomiast jest jednoczesnie zbyt duża ilość danych, które trudno jest w całości przyswoić.

Praca A. Rakiewiczera jest niezwykle ciekawa także dlatego, że pokazuje on rozwój zatrudnienia w Polsce Ludowej — w interesujących porównaniach z innymi krajami. Wadą natomiast jest jednoczesnie zbyt duża ilość danych, które trudno jest w całości przyswoić.

Praca A. Rakiewiczera jest niezwykle ciekawa także dlatego, że pokazuje on rozwój zatrudnienia w Polsce Ludowej — w interesujących porównaniach z innymi krajami. Wadą natomiast jest jednoczesnie zbyt duża ilość danych, które trudno jest w całości przyswoić.

# KLUBY DOBREJ ROBOTY

W instytucji czy fabryce, przy biurku czy przy tokarce jest wiele problemów, których rozwiązanie usprawni działalność, ułatwi wykonywanie zadań. Niektóre problemy są w zasadzie jednoznaczne, inne — bardziej ogólne. Coraz większego znaczenia nabierają takie zagadnienia, jak świadomość społeczna, moralność, postępek i uczciwość, naukowa organizacja we wszystkich dziedzinach twórczości społecznej, sprawne kierownictwo, gospodarność, poszanowanie pracy ludzkiej, wysiłek, ład i porządek.

Wszystko to odpowiada rozumieniu niedawno przez Towarzystwo Naukowe Organizacji i Kierownictwa hasła „dobrej roboty”, która może być powodzeniem realizowane w Klubach Dobrej Roboty organizowanych w różnych zakładach pracy. Chodzi tylko o stworzenie warunków poczynają i inicjatyw podejmowanych przez członków organizacji związkowych, młodzieżowych, technicznych, Kół Polskiego Towarzystwa Ekonomicznego i innych istniejących w danym zakładzie.

U podstaw tego do wreszcie miar politycznego hasła leży bowiem stała troska o usprawnienie organizacji pracy, podnoszenie kwalifikacji załogi, poszukiwanie rozwiązań w dziedzinie organizacji i kierownictwa, a przede wszystkim o stworzenie warunków sprzyjających wyrażaniu, utrwalaniu i upowszechnianiu postępu i wykształceniu, przewidywaniu wśród załogi, że to tylko dzięki rzetelnej pracy, wiedzy i kwalifikacjom możliwe jest sprośtanie wymogom życia.

Kluby Dobrej Roboty mogą być podejmowane wszystkie problemy, którym żyje na co dzień i jest budowa każdego zakładu, a rydek rozwiązywać je na drodze wspólnych dyskusji, konferencji, czy komiteatów. Popularyzacja i wdrażanie naukowe w zakresie i racjonalizacji. Inicjatyw i racjonalizacji. Inicjatyw i racjonalizacji. Inicjatyw i racjonalizacji.

## GOSPODARCZE AB

FUNDUSZ STATYSTOWY — w tym roku kalendarzowa data obchodu jubileuszu 100-letnia, jak po wydzieleniu z majątku państwa, aby umożliwić prowadzenie działalności gospodarczej.

NOTYFIKACJA ROBOT — stwierdzenie osze bank, że obrotu budowlanego, a w szczególności, umowy, zostały przyjęte przez przedsiębiorstwo, które przedstawiło stwierdzenie, że: a) wartości roboty ustalona w umowie na dany rok nie przekracza kwoty kosztów robót budowlano-montażowych ustalonych w planie inwestycyjnym; b) inwestor dysponuje odpowiednią dokumentacją projektową; c) inwestor dopuszcza do rozpoczęcia i przygotowania do realizacji

SOCIOLOGIA PRACY — nauka zajmująca się pracą jako procesem społecznym, w którym zachodzą między ludźmi w czasie pracy, wpływ warunków społecznych na ich postępowanie, przebieg, intensywność i wyniki pracy. Częścią socjologii pracy jest socjologia zawodowa, która zajmuje się tymi samymi zagadnieniami w zakładach przemysłowych.

Rozmawiał St. Św.



Fragment „Osiedla Przdworcowego”, realizowanego przez Spółdzielnię Mieszkaniową „Rodzina Kolejowa”. Na pierwszym planie 11-kondygnacyjny budynek. Znajduje się w nim 20 mieszkań dla 150 osób. Na parterze mieści się sklep i zakłady usługowe. Budynek zaprojektował Białostoccy architektki J. Ciuła i W. Łaszczak. (6)

Komunikat MO

Biuletyn Powiatowy MO w Białymstoku... Komunikat MO... Biuletyn Powiatowy MO w Białymstoku...

Usługa spółdzielcza... Listy płać do Biura Ogłoszeń pod 224... Poszukiwanie pokoju... Długi pokój z kuchnią... Odstąpię pokój z 4 oddzielnymi wejściami...

Domki w Białymstoku... Stawiarz Henryk zgubił tabliczkę rejestracyjną... Zacię Stanisław ramienia pła... Grabowski Aleksander zgubił dowód rejestracyjny nr AS 202...

KOMUNIKATY

Wojewódzka Hurtownia Wrobłom Przemysłu Chemicznego w Białymstoku... Zarząd Spółdzielni Pracy "Elektryk" w Białymstoku... Automobilkil Podlaski w Białymstoku...

DOKAD

Teatr w Węgrce... Klub "Sokolnik" w Węgrce... Muzeum Historyczne w Węgrce... Wzrosty stało archeologiczne...

OGŁOSZENIA DROBNE

szka 22 m 53 (róg Włocławskiej i Czeskiej)... Pokój 20 m, duża kryta weranda... Samochód "Skoda 1100" czterocylindrowy... Lodzki "Kra" w Włocławku... Samochód osobowy "Skoda 1100"...

Garść do wynajęcia... Samochód "Skoda 1100" czterocylindrowy... Lodzki "Kra" w Włocławku... Samochód osobowy "Skoda 1100"... Gospodarstwa rolne 9 ha w tym budynki... Gruczeńska Beata zgubiła legitymację szkolną... Zgubiono stemplec "Razkowska Włocławka"...

Zgubił dowód rejestracyjny nr AS 202... Odstąpię pokój z 4 oddzielnymi wejściami... Garść do wynajęcia... Samochód "Skoda 1100" czterocylindrowy... Lodzki "Kra" w Włocławku... Samochód osobowy "Skoda 1100"...

Wzrosty stało archeologiczne... Muzeum Historyczne w Węgrce... Wzrosty stało archeologiczne... Muzeum Historyczne w Węgrce... Wzrosty stało archeologiczne...

Advertisement for 'Czy Pani używa' featuring a bottle of perfume and text about beauty products.

Samochód osobowy "Skoda 1100" czterocylindrowy... Gospodarstwa rolne 9 ha w tym budynki... Gruczeńska Beata zgubiła legitymację szkolną... Zgubiono stemplec "Razkowska Włocławka"...

UWAGA, ROLNIKI!

Przedsiębiorstwo Obrotu Zwierzętami Hodowlanymi w Białymstoku ogłasza ZAKUPY krów i jałówek celnych i niecelnych...

RADIO I TELEWIZJA

PROGRAM I... PROGRAM II... GLOBULKI "Let" zapobiegają niepożądanym ciążom... Działania: 1.00-1.15, 1.15-1.30, 1.30-1.45...

ZYGMUNT ZEKTER ZBOROWSKI

KWIECIANA (POWIEŚĆ KRYMINALNA)

Kalinowski zważał się... Co po was posłał?... Zebym zabrał starej te dolary, które jej sprzedał... Powieść kryminalna o zaginionym mężczyźnie i jego rodzinie.

163

- Ano tak. Za ładnego kota płać do stu pięćdziesiąt złotych... - Kupował, ale straszał. Brał tylko ładne sztuki... - Lepiej opłacić się handel fałszywymi dolarami... - Ma się rozumieć... - Dowiarz sygnał odruchowo po papierosie...

164

Ciechockin, Downar zaś wyrzucił na poszukiwanie Severyna Podsiadego... Siedział na murku niedaleko Barbakanu i pisał czarnego kota... Downar usiadł obok i zapalił papierosa... Severyn Podsiadego zabrała ta kocura...

164

Ciechockin, Downar zaś wyrzucił na poszukiwanie Severyna Podsiadego... Siedział na murku niedaleko Barbakanu i pisał czarnego kota... Downar usiadł obok i zapalił papierosa... Severyn Podsiadego zabrała ta kocura...

# Pomyślna realizacja zobowiązań włóknarzy

**R**YTYMICZNE przebiega w białostockim przemysle włókienniczym realizacja zobowiązań produkcyjnych i czynów społecznych podjętych dla uczczenia Dnia Włókniarza, święta 1-Maja oraz wyborców do Sejmu i rad narodowych. W realizacji zobowiązań blizsze ułóż ponad 10 tysięcy osób. Ogólna wartość zafakturowanych przez włóknarzy zobowiązań produkcyjnych i czynów społecznych wynosi 4 mln 800 tys. zł. W zobowiązaniach na pierwszy plan wysuwa się podniesienie wydajności pracy oraz polepszenie jakości produktów. Szereg zobowiązań produkcyjnych zmierza do polepszenia gospodarki surowcowej przez zmniejszenie odpadków, powalających w straty produkcję oraz do zwiększenia wyprzedaży w przędzalni oraz uzysku w fiakni.

Na pierwszym miejscu za "Fastami", białostocką "wielką" i Fabryką Plusu uplasował się pod względem wielkości zafakturowanych zobowiązań kombinat hawelny w Zambrowie.

W ramach czynów społecznych, których wartość wynosi 800 tys. zł, włókniarze nasi uporządkowali dziedzinie rekreacyjnej, zafakowali na nich zielone i kłomby, ulepszili zwiadowe drogi itp. Największą ilość godzin przeznaczono na budowę zakładów odrodków wycieczkowych. Pod tym względem przodują BZPB "Fasty".

Jak wynika z podliczeń dokonanych przez Zarząd Okręgu Związku Włóknarzy, wartość zrealizowanych do dnia 30 maja br. zobowiązań zafakowała włókniarzy wynosi 1 mln 900 tys. zł (gen).

## Święto Morza

Z okazji XX-lecia Ludowej Marynarki Wojennej oraz XX-lecia powrotu wybitny Białystok do Bałtyku, Miejski Komitet Kultury, Fizycznej i Turystyki oraz Zarząd Miejski Liga Olimpijczyków w Białymstoku organizują w sobotę, 28 bm., w Orodku Sportu Wodnych w Dolkach wesołe cesarskie imprezy. W programie przewidziane są m. in.: wycieczki łodzi w klasach "Cassio" i "Omega", polary plekowników, polary jazdy na narciach wodnych, regaty klubowe, koncert artystyczny zespołu Podlaskiej Jednostki KBW, iluminacje świetlne, puszczanie wianków na wodzie, kąpiele na wodzie, zdobywanie norm na karty pływackie. Na zakończenie odbędzie się zabawa taneczna. Początek imprezy o godz. 15. (1)

## Maglo skończyć się tragicznie

Wczoraj okolo godz. 11 na przystanku MPK przy "Delikatkach" miało miejsce przykre zdarzenie. Kondektorka autobusu linii 2<sup>a</sup> (nr rejestracyjny AM 244) nr bocny 120, dala sygnal odjazdu, mimo iż pasażerowie jeszcze nie wsiadli do wozu, w którym byli mieści. W tym czasie matka podchodziła na stopień autobusu swa córke, mniej więcej ośmioletnia dziewczynka. Gdy autobus ruszył, dziecko chciało skakać na jednie, matka podtrzymała ją i biegła obok wozu. Przechodnie narobiły krzyku i zatrzymały woz. Tylko dzięki temu obyło się bez wypadku.

A konduktorka? W ordynarny sposób zwywała swa wracających z pracy na niewłaściwie postępowanie.

# Polonica Ciechocinek i... Białystok

**L**EKARZ napisał: konieczne leczenie sanatoryjne. Latwo powiedzieć — trudno wykonać. Prawie na cały miesiąc. A dom, dzieci, praca? Jedno „ja" i kilka „przezw". Wiece zwyczajnie macha się ręką i wypowiada sakramentalnie słowa: jak to będzie. Rozumiesz. Nie ma innego wyjścia.

A jednak jest, nawet proste. Olos przy Instytucyjnym Szpitalu Klinicznym w Białymstoku istnieje od wielu miesięcy Zakład Fizykoterapii. Jest estetycznie urządzony, doskonale wyposażony i świadczy szeroki wachlarz usług. Mamy w naszym mieście, jak górbymie, nie „sanatorium", którego zaleta jest możliwość korzystania z świeżego, korzkiego powietrza.

Ten piękny zakład prezentuje nam jego kierownik, dr Janusz DAREWICZ.

— Świadczymy usługi dla pacjentów, leczących się w naszym szpitalu oraz ludzi skierowanych przez lekarzy rejonowych. W dziale hydroterapii wykorzystujemy: masaż podwodny, kąpiele solankowe, okłady z doskonałej technologicznie boro-winy, tzw. bircie szkiełce oraz ćwiczenia w basenie. Z zakresu fizykoterapii należy wymienić: różne zabiegi elektrocz, elektrokinetyczne, gimnastykę leczniczą i okłady parafinowe, a także ultradźwięki oraz masaż mechaniczne, ręczne.

— Jakże główne schorzenia leczymy się w zakładzie?

— W ciągu 8 miesięcy br. przyjmaliśmy okolo 18 tys. zabiegów. Obecnie przyjmujemy dainnie od 180 do 220 pacjentów. Są to ludzie cierpiący przewaznie na schorzenia reumatyczne, neurologiczne, zaniki mięśniowe, niedowłady, porażenia i nerwice. Toza tym prowadzimy rehabilitację po złamaniach i urazach oraz leczenie chorób narządowych.

— Prosimy o kilka słow na temat leczenia przy pomocy ultradźwięków.

— Posiadamy do tego nowoczesne aparaty, ultradźwięki wykorzystujemy do leczenia mięśniowych schorzeń stawowych, rwy krzyżowej, ccy np. zapalenia korzonków nerwowych. Jest to działająca leczniczo rzepłina nowa w naszym kraju. Dlatego prowadzimy dokładne obserwacje i badania.

— A line ciękawostki?

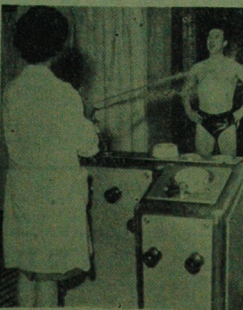

## Dierwsze osiedzenia komisji MRN

W bieżącym tygodniu przyjmują do pracy komisje MRN. W ich składzie, oprócz radnych MRN, są również działacze społeczni, fachowcy z różnych dziedzin, którzy służą będą radą, pomocą i doświadczeniem. Jako pierwsze, gdyż już dziś, 25 bm. odbędą wse posiedzenia komisji: Finansów, Budżetu i Planu, Kultury, Sportu i Turystyki, Zdrowia, Opieki Społecznej i Zatrudnienia. W najbliższy poniedziałek, 29 bm. zbiorą się komisje: Organizacji Porządku i Bezpieczeństwa Publicznego oraz Samorządu Mieszkańców, natomiast w środę, 30 czerwca — Komisja Koordynacji Terenowej.

Na lipiec zaplanowały odbycie swych pierwszych posiedzeń komisje: Budownictwa i Gospodarki Mieszkańcowej, Komisja do Spraw Usług, Przemysłu i Turystyki, Komisja do Spraw Usług, Przemysłu i Turystyki, Komisja do Spraw Usług, Przemysłu i Turystyki.

W tym czasie społecznym pomogła komitetowi blokowemu Administracja Domów Mieszkalnych nr 1. Przydzielono materiały budowlane potrzebne do wyremontowania autobusu-swiełticy, stojącego na placu zabaw przy ul. Przyrodnej, a także do budowy urządzeń sanitarnych na tym placu. ADM przyszedł także z pomocą w zagospodarowaniu placów wózków domowych.

Aby jeszcze bardziej zacieśnić współpracę z komitetami blokowymi, ADM nr 1 spotkał się z ich przedstawicielami. W tenie tym działają komisje nr 42, 43, 47 i 53. Omówiono także sprawy jak czynny społeczny, remonty mieszkalnych domów, zainteresowani się wyglądem osiedli i

się w naszym szpitalu oraz ludzi skierowanych przez lekarzy rejonowych. W dziale hydroterapii wykorzystujemy: masaż podwodny, kąpiele solankowe, okłady z doskonałej technologicznie boro-winy, tzw. bircie szkiełce oraz ćwiczenia w basenie. Z zakresu fizykoterapii należy wymienić: różne zabiegi elektrocz, elektrokinetyczne, gimnastykę leczniczą i okłady parafinowe, a także ultradźwięki oraz masaż mechaniczne, ręczne.

— Jakże główne schorzenia leczymy się w zakładzie?

— W ciągu 8 miesięcy br. przyjmaliśmy okolo 18 tys. zabiegów. Obecnie przyjmujemy dainnie od 180 do 220 pacjentów. Są to ludzie cierpiący przewaznie na schorzenia reumatyczne, neurologiczne, zaniki mięśniowe, niedowłady, porażenia i nerwice. Toza tym prowadzimy rehabilitację po złamaniach i urazach oraz leczenie chorób narządowych.

— Prosimy o kilka słow na temat leczenia przy pomocy ultradźwięków.

— Posiadamy do tego nowoczesne aparaty, ultradźwięki wykorzystujemy do leczenia mięśniowych schorzeń stawowych, rwy krzyżowej, ccy np. zapalenia korzonków nerwowych. Jest to działająca leczniczo rzepłina nowa w naszym kraju. Dlatego prowadzimy dokładne obserwacje i badania.

— A line ciękawostki?

— Doskonale wyniki daje jontoforeza. Polega ona na tym, że dany lek wprowadzamy do organizmu nie za pomocą tradycyjnej strzykawki, ale prądem. Metoda ta wydaje się godna polecenia.

— Słyszeliśmy także o działalności społecznej?

— Prowadzimy w naszym zakładzie szkółki pływackie dla dzieci, objęliśmy patronatem uczniów ze szkoły nr 23 w celu wykrycia i leczenia wstępnymi studentami, którzy mieli schorzenia narządów ruchu, szczególnie po chorobie Heine-Medina.

Pięknie są miejscowości — Srowskowie, Krynica, Polanica, Ząbki, Cielchonek i inne. Na pewno warto tam pojechać, by podopiecznym nadawać zdrowie. A jeśli warunki na to nie pozwalają, możemy szukać pomocy w Zakładzie Fizykoterapii Państwowego Szpitala Klinicznego. Większość gabinełów pracuje na dwie zmiany — do godz. 17. (10)



Zdzisław S. Hryniewicki

## Pokaż jak mieszkaż

**K**OMITET Blokowy nr 47 na swym terenie — dwa place do zabaw. Z nastaniem wiosny trzeba je było uporządkować, odnowić sprzęt, usunąć uszkodzenia. Zrobiono to społecznie. Pracowali mieszkańcy dzielnic: wychowankowie Domu Dziecka nr 2, uczniowie Technikum Budowlano-Drogowego ustawili słupy do siatkówki i koszykówki. Wartość prac wyniosła 8 tys. złotych.

W tym czasie społecznym pomogła komitetowi blokowemu Administracja Domów Mieszkalnych nr 1. Przydzielono materiały budowlane potrzebne do wyremontowania autobusu-swiełticy, stojącego na placu zabaw przy ul. Przyrodnej, a także do budowy urządzeń sanitarnych na tym placu. ADM przyszedł także z pomocą w zagospodarowaniu placów wózków domowych.

Aby jeszcze bardziej zacieśnić współpracę z komitetami blokowymi, ADM nr 1 spotkał się z ich przedstawicielami. W tenie tym działają komisje nr 42, 43, 47 i 53. Omówiono także sprawy jak czynny społeczny, remonty mieszkalnych domów, zainteresowani się wyglądem osiedli i

# Najlepsze spółdzielnie uczniowskie

**K**OMORIA społeczno-samorządowa FSS zorganizowała w ciągu roku szkolnego, konkurs o tytuł najlepszej pracującej spółdzielni uczniowskiej w Białymstoku. Wzięło w nim udział 27 spółdzielni. Konkurs został już podsumowany. Zwycięzcy spółdzielnie uczniowskie przy szkołach: I Liceum Ogólnokształcącym; II — Zasadniczej Szkoły Handlowej; III — Liceum Wychowawczych Przedmiotów i Technikum Gospodarczym; IV — Technikum Mleczarskim.

Wszyscy uczniowie I LO należą do Spółdzielni Uczniowskiej. Opiekuje się nią mgr Jolanta Krzyżanowska. Zrodnie z hasłem „Uczeń spółdzielni bez ocen niedostatecznych", zorganizowana w przeszłych klasach samopomoc w nauce, udzielając ogólnie pomocy w ciągu 810 godzin. Wspólnie z kompletem rodzicówki prowadzą akcję „szkółka garcei herbaty". Zorganizowano dwa kursy kosmetyczne dla dziewcząt X i XI klas. Spółdzielcy z dnia X pracowali w Dolkach 90 godzin. Systematycznie prowadzono sklepik szkolny, bufet, wydawano gazetki szkolne i urządzano imprezy.

Spółdzielnia uczniowska przy Zasadniczej Szkole Handlowej, której opiekunką jest Helena Kiljanek, liczy 52 osoby. Spółdzielnia przygotowują i sprzedają kanapki. Zorganizowano kurs z zakresu higieny i kosmetyki. Pomagano w nauce szkolnym uczniom.

Obrot roczny Spółdzielni „Mrowka" przy Liceum Wychowawczych Przedmiotów wyniósł ponad 89 tys. złotych. Spółdzielnia liczy 478 członków, opiekuje się nią Jadwiga Olekska. Organizowano zespoły samopomocy, imprezy w internacie. Przeprowadzono imprezy dla dzieci z przedszkoli i pracowników fabryk oraz instytucji. Pokazywano im przedstawiennia kukielkowe. Wykonano zabawki dla przedszkolaki przy ul. Złotej.

Do spółdzielni uczniowskiej przy Technikum Gospodarczym, prowadzonej przez Janinę Czeszyk, należy 97,6 proc. uczniów. Współpracowano z przedszkolem nr 14, zrobiono przedmiotowy klozek — zabawkę na wzór sklepiku szkolnego. Szkolono spółdzielców, pomagano sobie w nauce.

**S**POŁDZIELNIA uczniowska przy Technikum Mleczarskim opiekuje się Mieczysław Milewski. Spółdzielnia zorganizowała kurs pieczenia i gotowania, prowadzono dożywianie. Sprzedawano kapcie mazurek i gumy otrzymane od sekcji emerytów ZNP. O tys. 200 zł przekazano na SFBS. (a)

## PTE zaprasza

W dniu 25 czerwca o godzinie 19.00 w sali konferencyjnej Prezydium MRN w Białymstoku Degiel Polskiego Towarzystwa Ekonomicznego wspólnie z Prezydium MRN organizuje odczyt pt. „Finansowanie lawestwy w planie pięcioletnim 1961-1965", który wygłosi dyrektor departamentu Ministerstwa Finansów, dr. Tadeusz Zyczek. (6)

## Nasze miasto — hotel „Cristal" w nocny



## Wczytnie społecznym

W tym czasie społecznym pomogła komitetowi blokowemu Administracja Domów Mieszkalnych nr 1. Przydzielono materiały budowlane potrzebne do wyremontowania autobusu-swiełticy, stojącego na placu zabaw przy ul. Przyrodnej, a także do budowy urządzeń sanitarnych na tym placu. ADM przyszedł także z pomocą w zagospodarowaniu placów wózków domowych.

Aby jeszcze bardziej zacieśnić współpracę z komitetami blokowymi, ADM nr 1 spotkał się z ich przedstawicielami. W tenie tym działają komisje nr 42, 43, 47 i 53. Omówiono także sprawy jak czynny społeczny, remonty mieszkalnych domów, zainteresowani się wyglądem osiedli i

# Co warto wiedzieć o ubezpieczeniach renty odroczonej dla małżeństw

Ubezpieczenie to przewidziane jest dla osób, które nie korzystają z zaopatrzenia emerytalnego bądź też posiadają pewne środki finansowe w okresie czynnej pracy zarobkowej i chcą zapewnić sobie w chwili osłabienia 60, lub 65 roku życia dostatek w wysokości miesięcznej Przekład: mężczyzna w wieku lat 35 przez okres 10 lat wpłacił będzie rocznie (mierzony swymi składkami) przed terminem płatności renty może wycofać część lub całość wpłaconych składek, w tym mianowicie odpowiedzialni obniżki renty.

Łatwo obliczyć, że przez okres np. 5-ku lat PZU wypłaci głównemu ubezpieczonemu w formie renty 72.000 zł.

Ubezpieczony (po upływie roku od daty wpłaty ostatniej składki) przed terminem płatności renty może wycofać część lub całość wpłaconych składek, w tym mianowicie odpowiedzialni obniżki renty.