

827

# INFORMATOR KRESOWY

na Województwo Białostockie  
na rok 1930 | 1931



Nakładem Zrzeszenia  
Bezrobotnych Umysłowo-Pracujących  
na Województwo Białostockie



DRUKARNIA  
C. MISZONDZNIKA



Białystok, ul. Lipowa 25. — Tel. 398.

TOWARZYSTWO  
Białostockiej Manufaktury

# Eugeniusz Becker i S-ka

Sp. Akc.

BIAŁYSTOK, — Tel. 2-79.

FABRYKA JEDWABNYCH PLUSZÓW

Rachunek żyrowy w Banku Polskim

„ „ „ „ Gosp. Kraj.

Adr. tel. „Jedwab”

# INFORMATOR KRESOWY

na Województwo Białostockie  
na rok 1930/1931



Nakładem Zrzeszenia  
Bezrobotnych Umysłowo-Pracujących  
na Województwo-Białostockie



DRUKARNIA  
C. MISZONDZNIKA



Białystok, ul. Lipowa 25. — Tel. 398.



56912





PAŃSTWOWA SZKOŁA  
RZEMIEŚLNICZO-   
 PRZEMYSŁOWA  
BIAŁYSTOK,

Antoniuk-Fabryczny № 1. — Tel. 3-77



KURS 3-LETNI

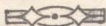

Warsztaty na wydziałach metalowym,  
drzewnym i włókienniczym przyjmują do  
wykonania po cenach niskich wszelkie  
roboty w ich zakres wchodzące.

**Konto P.K.O. 23113.**



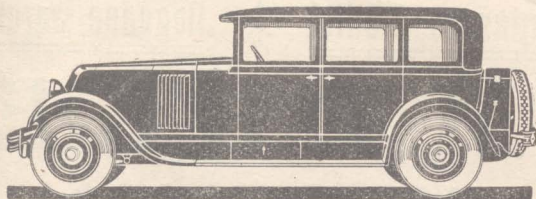

S Z K O Ł A  
S A M O C H O D O W A  
„A U T O K U R S ”

BIAŁYSTOK,  
ul. Sienkiewicza 39.

Zatwierdzona przez Kuratorjum Okręgu  
Szkolnego Warszawskiego.

**Gruntowne zapoznanie się z silni-  
kami spalinowymi, oraz całkowite  
opanowanie samochodu.**

Szkoła prowadzi uczenie jazdy na nowoczesn. wozach.

**Kurs trwa 6 tygodni.**

Oplata ratami — Cena dostępna.

Najtańsze źródło! \* Dogodne warunki!

**M E B L E**

**N. ORMAN**

**BIAŁYSTOK,**

ul. Lipowa 19. — Tel. 3-62 i 11-37.

Konto czekowe P.K.O. 65084.



**Kooperatywa Stolarzy**  
**„STOLARZ“**

Sp. z ogr. odp.

**BIAŁYSTOK, Lipowa 16.—Tel. 6-59.**

Poleca meble własnego wyrobu.  
Pełna gwarancja za gatunek.  
Warunki dogodne!

# M. Sniadowski

BIAŁYSTOK, ul. Polna 20.

Wyroby betonowe—Kamień sztuczny. Przedsiębiorstwo robót szosowych i kanalizacyjnych.

# Aron Łozowski

**BIAŁYSTOK**

ul. Różańska 5—Tel. 3-67.

Materiały budowlane, wapno, cegła zwy-  
czajna, cegła ogniotrwała, cement, gips, glina  
szamotowa, papa dachowa, smoła, posadzka  
terakotowa i dębowa, drzazgi do tynku,  
belki i relsy żelazne, marmur do schodów,  
trzcina i inne.



## **Sprzedaż futer**

syberyjskich i amerykańskich



# **L. Szajewicz i M. Rabinowicz**

**BIAŁYSTOK**

ul. Lipowa 17. — Telefon 4-33.

(naprzeciw kina „Modern“)

## **SKŁAD FUTER**



syberyjskich i amerykańskich

oraz damskiej konfekcji

# **A. SNARSKI**

**BIAŁYSTOK,**

Sienkiewicza 13. — Tel. 8-91.

## **SKŁAD FUTER**



syberyjskich i amerykańskich

# **Jakób Snarski**

**BIAŁYSTOK,** ul. Lipowa 1.

Tel. — 10-43 i 14-39



ZAKŁAD ZEGARMISTRZOWSKI  
i wyroby jubilerskie



**S. Fiszler**

BIAŁYSTOK, Rynek-Kościuszki 24—Tel. 3-18.

**Wyrób Smaru**

**Abram Farber**

BIAŁYSTOK, Jurowiecka 12.—Tel. 8-39.

**FABRYKA**

wód gazowych, owocowych i zbożowych

**Z. FOGIEL**

BIAŁYSTOK, Suprańska 14. Tel. 10-32

**SKŁAD FUTER**

**A. Jankielewicz**

BIAŁYSTOK, Sienkiewicza 18.

Tel. 14-20.

**FABRYKA KAFLI**

**M. SZCZUPAK**

— i —

**D. CZACZKOWSKI**

**BIAŁYSTOK, Poleska 11, Tel. 7-18**

Wyrabia rozmaitych gatunków kafle  
oraz piece i kuchnie gotowe przenośne.

**A. HASBACH**

**FABRYKA DYKT**

**Białystok - Dojlidy.**

Telefon 2-75.



**SKŁAD RÓŻNYCH FARB**

pokostu, lakieru, kleju i pędzli

**M. BACHRACH**

**BIAŁYSTOK,**

Rynek-Kościuszki 47, pod ratuszem.

**SARA BUBRYK**

**BIAŁYSTOK,**

ul. Lipowa 1.— Tel. 3-71.

Farby, barwniki anilinowe, przetwory chemiczne  
i mydlarskie, garbniki, lakiery.

**HUTA SZKLANA**

**„BIAŁYSTOK“**

Wyrób butelek monopolowych, lemoniadowych, aptecz-  
nych, octówek, sokówek i wszelkich innych. Każda  
ilość jest zawsze do nabycia na składzie fabryki:

**BIAŁYSTOK, ul. Łąkowa № 2.**



**FABRYKA ŁÓŻEK**  
niklowych i żelaznych

**„ŁÓŻKO“**

Sp. z ogr. odp.

BIAŁYSTOK, ul. Łąkowa № 1.—Tel. 1-61.

**MANUFAKTURA**

**S. ZACHARY**

BIAŁYSTOK, ul. Sienkiewicza 12

Tel. 6-27 i 7-83.

**H. GOTLIB**

BIAŁYSTOK, Rynek Kościuszki 24.—Tel. 11-27.

**Magazyn okryć damskich, wyrobów  
futrzanych oraz salon mód.**

**Najtańsze i najsolidniejsze  
źródło nabycia.**

# A. Grosfeld i G. Lewit

Szpagaty, płótno sztywne i sienniki

Oddział fabr. Częstoch. „STRADOM“ i „BAWEŁNA“

BIAŁYSTOK,

ul. Sienkiewicza 36.—Tel. 9-60.

Komfortowo-  
urządzony

HOTEL „RITZ“, Sp. Akc.

W BIAŁYMSTOKU

Winda, łazienki, gorąca i zimna woda, oraz telefon w każdym pokoju. Własna centrala telefoniczna. Pierwszorzędna restauracja, fryzjer, jak również garaż na miejscu,

Telefony: 3-16, 11-26, 11-36.

CUKIERNIA

# H. WIDERA

BIAŁYSTOK

Kilińskiego 6-a—Tel. 8-93.

FILJE: Lipowa 13—Tel. 3-73.  
Sienkiewicza 28.





# Fabryka Sukna i Kołder I. D. SZPIRO

BIAŁYSTOK, Sienkiewicza 40-42.

Tel. № №: 12, 1-75 i 7-75.

Rachunki bież. { Bank Polski  
                          { Bank Gosp. Kraj.

## Zakład „Aquasan“

D-ra M. Perelsztejna i Pr. J. Lemberga

BIAŁYSTOK,

ul. Ogrodowa 9. Tel. — 3-10.

**Wody mineralne, lecznicze  
i owocowe. Soki owocowe  
i zaprawy do wódek**

# **APTEKA na PIASKACH**

**ZYGMUNTA WYSOCKIEGO**

Białystok, ul. Piękna 2.

**Farby anilinowe**

# **M. O. Kryński**

BIAŁYSTOK, Lipowa 1.—tel. 1-95.

Firma egz. od r 1885.

**A P T E K A**

# **B-ci L. i J. Kuryckich**

Analizy lekarskie, waga osobowa

Białystok, ul. Sienkiewicza 34. — Tel. 3-42.

# Juljan Glass

Składy żelaza w Warszawie

Oddział w BIAŁYMSTOKU

ulica Artyleryjska 8.—Tel. 6-19.

Poleca żelazo handlowe i budowlane.

Odlewnia Żelaza i Fabryka Maszyn

## JOWEL GOTLIB

BIAŁYSTOK, ul. Łąkowa 1.—Tel. 1-61.

Mieszk. Sobieskiego 2.—Tel. 1-97.

Wytwórnia Kino - Przyborów

## Paweł Sosnowski

BIAŁYSTOK, Sienkiewicza 71.



**HERBACIARNIA**

sprzedaż wędlin koszernych

**Jakób Pines**

**Białystok, Rynek Kościuszki 10.**

**Tel. 14-35.**



**SPÓŁKA RYBAKÓW**

**„CENTRAL”**

SP. z ogr odp.

w Białymstoku, Suprańska 14—Tel. 8-62

Herbaciarnia i sprzedaż wędlin koszernych

**JUDEL PINES**

**BIAŁYSTOK, Sienkiewicza № 2.—Tel. 11-46.**

SUPRAŚLSKA  
SUKIENNA MANUFAKTURA  
**„S. H. Cytron“**

Sp. Akc.

BIURO GŁÓWNE: Białystok, Kupiecka 35. Tel. 1-01.

FABRYKA SKÓR  
**CH. BEKER**

BIAŁYSTOK, Wązka 15.—Mieszk. Ciepła 8.

Tel. 6-15 i 1-15.

FABRYKA DYKT  
**B-CIA Maliniak i Lederman**

BIAŁYSTOK,

ul. Kolejowa  $\frac{4}{6}$  — Tel. 17-67.

# M. SEROK

BIAŁYSTOK, ul. Lipowa 2. — Tel. 71.

SKŁAD PAPIERU

i materiałów piśmiennych

Konto czekowe P. K O 61,004. — Adres tel.: SEROK, Białystok

**Fabryka Sukna i Kolder**

## B. Szwarc

BIAŁYSTOK,

ul. Poleska № 2.—Tel. 3-00 i 2-36.

**WARSZTATY SAMOCHODOWE  
MICHAŁ ZALESKI**

BIAŁYSTOK,

Św. Rocha 3. (róg Krakowskiej)

Reperacja samochodów, traktorów, łodzi motorowych i motorów, magnetów i induktorów  
Na składzie części samochodowe (Fordowskie)  
i łożyska

oraz szfejsowanie wszelkich metali.

Wynajem maszyn ciężarowych i osobowych



# ROZKŁAD JAZD Y AUTOBUSAMI

pomiędzy m. Białymstokiem a następującymi miastami i osadami.

N <sup>o</sup> kolejny	NAZWA MIASTA		Odległ. w kil.	Cena przejazdu	N <sup>o</sup> przystanku w B.	Odjazd z B-stoku	Przybycie na miejsce	Odjazd do B-stoku	Przybycie do B-stoku
1	Augustów	przez Osowiec-Grajewo-Rajgród	125	8 zł. —	3	1445	19—	730	1130
2	Białowieża	„ Zabłudów-Bielsk-Hajnówkę	200	7 zł. —	26	645	10—	17—	21—
						15—	19—	6—	930
						18—	21 <sup>30</sup>	13—	1630
3	Brześć	„ Zabłudów-Bielsk-Siemiątycze-Wysoko-Litewskie	200	9 zł. —	31	17—	22—	7—	1320
4	Brzostowica		68	4 zł. —	45	8—	20—	7—	9—
5	Ciechanowiec	„ Sokoly-Wysoko-Mazowieck-Zambrow-Czyzew	126	6 zł. —	37	18—	22 <sup>30</sup>	430	9—
6	Choroszcz		14	gr. 75	43	Co dwie godziny.			
7	Czarna-Wieś		23	1 zł. 50	28	Co kilka godzin w miarę potrzeby.			
8	Czyżew	„ Sokoly-Wysoko-Maz.-Zambrow	100	4 zł. 50	11	17—	20—	530	9—
9	Dąbrowa	„ Sokółkę-Kuźnicę	100	6 zł. —	2	17—	20—	6—	9—
10	Grajewo	„ Nowy-Dwor-Różanę-Knyszyn-Goniądz-Osowiec	85	5 zł. —	17	7—	930	4—	620
						13—	1530	1730	2015
						17—	1930	8—	1030
11	Grodno	„ Sokółkę-Kuźnicę	81	4 zł. —	16	8—	11—	7—	10—
						10—	13—	9—	12—
						12—	15—	10—	13—
						14—	17—	14—	17—
						19—	22—	17—	20—
						21—	24—	19—	22—
						—45	4—	21—	24—

N <sup>o</sup> kolej- ny	NAZWA MIASTA	Od- legł. w kil.
12	Gródek	37
13	Ignatki	7
14	Indura	100
15	Jałówka	87
16	Janów	60
17	Jasionówka	42
18	Kolno	110
19	Korycin	52
20	Krynki	70
21	Łomża	82
22	Michałowó	35
23	Milejczyce	87
24	Narewka	45
25	O r l a	65

Cena przejazdu	N <sup>o</sup> przy- stanku w B.	Odjazd z B-stoku	Przyby- cie na miejsce	Odjazd do B-stoku	Przyby- cie do B-stoku
2 zł. 50	34	13— 17— 19—	1415 1815 2015	645 715 745	8— 830 9—
1 zł. —	R.-Kosc. d. № 11	Odchodzą co dwie godziny			
6 zł. —	37	18—	22—	6—	10—
9 zł. —	38	18—	2030	650	920
4 zł. —	6	1630	18—	630	8—
2 zł. —	1	14—	1530	530	7—
9 zł. —	25	18—	2130	530	915
3 zł. 50	39	14— 17— 1815	16— 19— 2015	4— 5— 415	6— 7— 615
4 zł. —	21	7— 16— 18— 19—	9— 18— 20— 21—	630 7— 9— 16—	830 9— 11— 18—
6 zł. —	33	630 1745 7— 1830	9— 1915 930 21—	1730 630 17— 630	20— 9— 1930 9—
2 zł. 50	14	1230 18— 19—	15— 1920 2020	7— 730 1530	820 850 1645
7 zł. —	19	16—	1930	6—	930
6 zł. —	34	18— 18—	21— 21—	7— 7—	10— 10—
4 zł. —	15	15— 16— 17—	17— 1820 1920	630 7— 845	830 810 1045



N <sup>o</sup> kolejny	NAZWA MIASTA	Odległ. w kil.
26	Ostrów Maz. przez Sokoły-Zambrów	101
27	Siemiatycze „ Bielsk-Bocki	100
28	Sokoły	38
29	Starosielce (ob. Ignatki)	
30	Suchowola przez Knyszyn-Goniądz	90
31	Supraśl	16
32	Swiętoch	73
33	Szczuczyn „ Knyszyn-Goniądz-Radziłów	110
34	Szepietowo	100
35	Trzcianne	50
36	Tykocin	40
37	Warszawa „ Zambrów-Ostrów-Wyszków-Radzimin	200
38	Wasilków	5
39	Wilno „ Grodno-Radunię-Eyszyszki	281
40	Wołkowysk „ Waliły-Brzostowicę	91
41	Zabłudów	20

\*) Wyruszają z podwórza domu przy ul. Długiej N<sup>o</sup> 26

Cena przejazdu	N <sup>o</sup> przystanku w B.	Odjazd z B-stoku	Przybycie na miejsce	Odjazd do B-stoku	Przybycie do B-stoku
7 zł. —	29	630	930	16—	1730
		18—	21—	6—	9—
zł. 7 —	26	7—	1030	630	930
		15—	1830	830	1030
		17—	2030	10—	13—
		19—	2230	16—	1830
2 zł. 50	30	17—	18—	830	930
5 zł. —	4	1730	2045	5—	815
		1830	2130	5—	830
		15—	1830	840	740
1 zł. 40	49	Co parę godzin według uznania			
6 zł. —	38	18—	2030	650	920
15 zł. —		18—	21—	730	11—
8 zł. —	7	18—	24—	130	1030
4 zł. —	23	17—	1930	530	8—
		1730	20—	6—	830
3 zł. —	24	18—	19—	8—	9—
8 zł. —		2—	10—	*) 14—	22—
		ul. Sienkiewicza rógpl. Kościuszki			
		14—	22—	19—	3—
30 gr.	46	Co parę godzin według uznania			
2 zł. —	19	630	1330	5—	1215
		1530	2230	9—	1615
		—45	730	13—	2115
5 zł. —	40	8—	1030	16—	1830
		230	530	8—	1030
		350	7—	910	12—
		1830	21—	950	13—
1 zł. 50	47	Co parę godzin według uznania			

(Hotel Polski)



# J. MEŻEBOWSKI i Ł. GORFAJN

Skład artykułów technicznych do maszyn  
tekstylnych i pasów transmisyjnych

BIAŁYSTOK, ul. Kupiecka № 9. — Tel. 7-34.

## ZAKŁAD

RADJO- i ELEKTROTECHNICZNY

# Józef Czmur

BIAŁYSTOK, Killńskiego 25.—Tel. 7-54.

Sprzedaż motocykli i rowerów różnych firm.  
Biuro instalacyjne i skład  
materiałów elektrotechnicznych.

## BANK UDZIAŁOWY W BIAŁYMSTOKU

Spółdzielnia z ograniczoną odpowiedzialnością

**UL. GIEŁDOWA № 5, dom własny**

Telefon biura — 4-94.

„ dyrektora — 16-35.

Załatwia czynności w zakresie bankowości wchodzące

## LEKARZE

- Dr. Alchimowicz K., wewn. dziecinne, Kilińskiego 5.  
Dr. Andrijewski S., chirurg, Warszawska 4, tel. 7-77.  
Dr. Bajenk'ewicz W., kobiece, Sienkiewicza 40, tel. 2-70.  
Dr. Bełdowski St., ordynator Szpitala Zakaźnego, choroby  
    płucne i wewnętrzne, Warszawska 34, tel. 10-12.  
Dr. Białówna, Św. Rocha 2,  
Dr. Bomasz Wł., wewnętrzne, Częstochowska 2, róg Lipowej  
    tel. 6-46.  
Dr. Bomaszowa L. akuszerja i choroby kobiece, 9—12 i 5—7  
    Częstochowska 2, róg Lipowej, tel. 6-46.  
Dr. Brodowicz, Urząd Wojewódzki  
Dr. Brühl M., wewn. i chor. kobiece, Warszawska 35, t. 17-92.  
Dr. Czarna, Polna 29.  
Dr. Długacz, Rynek-Kościuszki 25.  
Dr. Edelsztejn S., choroby wewnętrzne i kobiece, przyjm.  
    9—12 5—7, Kilińskiego 19, tel. 7-70.  
Dr. Fiedorowicz K., chirurg Szpital Św. Rocha, Lipowa 45  
    tel. 2-19.  
Dr. Finkelsztejn G., Sienkiewicza 50, tel. 14-01.  
Dr. Gawze J., Laryn, Sienkiewicza 12, tel. 5-34.  
Dr. Ginzburg K., akuszerja i chor. kobiece, Św. Rocha 1,  
    tel. 3-39.  
Dr. Gruszkiewicz M., wewn. ginekolog. Sienkiewicza 22,  
    tel. 7-50.  
Dr. Gurwicz Al., chor. skórne i weneryczne. Promienie  
    Rentgena, lampa kwarcowa i Diatermja, Lipowa 17, t. 6-40.  
Dr. Gurewicz M., chor. wewn., od 10—12 i 5—7, Lipowa 16,  
    tel. 8-92.  
Dr. Halpern M., Jurowiecka 24, tel. 6-34.  
Dr. Huszczo, choroby oczu, Kilińskiego 5.  
Dr. Kozubowski A., akusz. i ginekolog., Lipowa 24, tel. 9-14  
Dr. Kanel M., chor. skórne, nerw. Promienie Rentgena  
    lampa kwarcowa i Diatermja, Sienkiewicza 37, t. 5-95  
Dr. Kanel D., choroby oczu, Sienkiewicza 37, tel. 5-95.  
Dr. Kacnelson M., skórne, weneryczne, moczopłciowe,  
    Kilińskiego 8, tel. 9-61

- Dr. Kahan A., chor. dziecinne i wewnętrzne, Sienkiewicza 28  
tel. 5-62
- Dr. Kahan D., choroby dzieci, Zamenhofska 25, tel. 5-50.
- Dr. Kenig, Kilińskiego 15.
- Dr. Kierszman, okulista, Lipowa 33.
- Dr. Kowalski, Dąbrowskiego 30.
- Dr. Karwowski Cz., Warszawska 18, tel. 11-70.
- Dr. Krahl, Mazowiecka 40.
- Dr. Kracowski S., chor. wewn. i kobiece Lipowa 17, tel. 923
- Dr. Krynski L., chor. skórne weneryczne moczopłciowe. le-  
czenie, prześwietlanie i zdjęcie promieniami Rentgena  
przyjm. 9—1 i 5—7, Lipowa 33, tel. 5-67.
- Dr. Lewit J., płucny i wewnętrzne, Kilińskiego 16, tel. 3-57.
- Dr. Lewit K., chirurg, Monopolowa 14, tel. 17.
- Dr. Landesberg I., chor. wewnętrzne, żołądka, jelit  
Lipowa 19.
- Dr. Łukaczewski H., chor. wewnętrzne i nerwowe  
Lipowa 36, tel. 9-11.
- Dr. Mazo J., chor. wewnętrzne i dziecinne, R. Kościuszki 11  
tel. 1-90.
- Dr. Mielnik-Wygodzka Betty, Sienkiewicza 14, tel. 8-78.
- Dr. Mystkowski, Lipowa 39.
- Dr. Neumark I., chor. skórne i weneryczne, Kilińskiego 11,  
tel. 6-06.
- Dr. Pines Borys, choroby oczu, Sienkiewicza 27, tel. 1-05.
- Dr. Rajgrodzki A., choroby uszu, gardła i nosa Sienkie-  
wicza 38, tel. 4-17.
- Dr. Rabinowicz R., choroby płucne wewnętrzne i dziecinne.  
przyjm. 9—10 4—6, Lipowa 31, tel. 8-94,
- Dr. Rotberg S., chirurg, Kilińskiego 16, tel. 6-16.
- Dr. Rubinsztejn I., akuszerka i ginekolog., Sienkiewicza 33,  
tel. 6-50.
- Dr. Rozentel S., Sienkiewicza 39, tel. 1-22.
- Dr. Salmanowicz, Wojskowa 13.
- Dr. Sokołowski, akuszer, Sienkiewicza 34, tel. 6-24.
- Dr. Siemaszko Z., wewnętrzny, Warszawska 35, tel. 2-20.



- Dr. Segal-Szapiro, choroby dziecięce, ordynuje 9—11 i 6—8  
Sienkiewicza 74, tel. 6-41.
- Dr. Solłohub J., Branickiego 3.
- Dr. Syrota, Rynek Kościuszki 2.
- Dr. Szaykowski W., Mazowiecka 7, tel. 4-45.
- Dr. Szapiro Aronowska L., chor. kobiece i akuszerja  
przyjmuje od 5—7 Kilińskiego 10, tel. 6-65.
- Dr. Szapiro A., choroby oczu, Lipowa 44.
- Dr. Szacki M., choroby uszu, gardła i nosa, Sienkiewicza 34  
tel. 5-80,
- Dr. Szulman, Legjonowa 3.
- Dr. Tucewicz, Surażska 26.
- Dr. Walewski I., choroby skórne i weneryczne: Naświetlanie  
lampą kwarcową, ordynuje od 9 r. i od 4—8, dla kobiet  
od 4—5 p.p., w niedziele i święta od 11—1 p.p., Sienkie-  
wicz 14, m. 3, tel. 9-49.
- Dr. Wajsberg M., Sienkiewicza 12, tel. 7-71.
- Dr. Wolf I., chor. nerw., Kupiecka 1, tel. 85.
- Dr. Wróblewski Szczęsny, Jurowiecka 10, tel. 7-47.
- Dr. Zabłocki A., gab. Rentgenowski, Pałacowa 16.
- Dr. Zadworzański Ch., chor wewnętrzne i nerwowe  
Sienkiewicza 39, tel. 9-89.
- Dr. Zelmans M., choroby dziecięce przyjm. 9—1 i 5—7  
Rynek Kościuszki 32, tel. 11-80.
- Dr. Zeligman I., Kilińskiego 2, tel. 5-78.
- Dr. Zyman M., Rynek Kościuszki 13, tel. 6-39.

### **Lekarze dentyści:**

- Abramski M., Sienkiewicza 2, tel. 6-72.
- Szmigielski J., Sienkiewicza 7, tel. 5-86.
- Srebrołowicz B., laboratorium sztucz. zębów, Sosnowa 1.

## A P T E K I

- Ajzensztadt M., Rynek Kościuszki 11, tel. 13.  
Frauszteter A., Sienkiewicza 63a, tel. 6-42.  
B-cia Kuryccy, Sienkiewicza 34, tel. 3-42.  
Hermanowski W., Warszawska 24, tel. 7-90.  
Hallaj Hanna, róg Sienkiewicza i R. Kościuszki, tel. 7-73.  
Gessner O., Lipowa 1, tel. 7-89.  
Wilbuszewicz E., Rynek Kościuszki 17, tel. 8-22.  
Apteka Kasy Chorych, Sienkiewicza 34, tel. 7-03.

## A D W O K A C I

- |                        |                              |
|------------------------|------------------------------|
| Leonidas Cellarjus,    | Warszawska 44, tel. 5-65.    |
| Witold Dorożyński,     | Czackiego 7a, tel. 11-72.    |
| Leon Gdański,          | Sienkiewicza 33, tel. 5-82   |
| Bronisław Gruszkiewicz | Warszawska 34, tel. 2-65.    |
| Zygmunt Kaczorowski    | Sienkiewicza 29, tel. 5-22.  |
| Maksymiljan Ziemilski  | „ „ „ „                      |
| Jan Krzakowski         | Fabryczna 10, tel. 2-43.     |
| Mieczysław Lipko,      | Warszawska 67, tel. 8-99.    |
| Władysław Olszyński,   | Kilińskiego 2a, tel. 5-64.   |
| Władysław Otto,        | Sienkiewicza 38, tel. 3-66.  |
| Aleksander Piątkowski, | Warszawska 22, tel. 6-70.    |
| Stanisław Reinhardt,   | Warszawska 10, tel. 5-88     |
| Roman Różański,        | Warszawska 20, tel. 6-37.    |
| Wacław Sławiński,      | Krakowska 1, tel. 8-12.      |
| Alfred Szwarz,         | Kilińskiego 2a, tel. 10-25.  |
| Aleksander Zdrojewski  | Branickiego 13, tel. 7-09.   |
| Henryk Janczałek,      | Kilińskiego 10, tel. 10-25.  |
| Zygmunt Rakowski,      | Pałacowa 4, tel. 19.         |
| Bolesław Biały, obr.   | Pałacowa 2.                  |
| Ludwik Lis, „          | Kilińskiego 15.              |
| Samuel Wajnberg,       | Rynek Kościuszki 29, t.5-98. |

## A

- 6 72 **Abramski Marek**, lek. dent, miesz. Sienkiewicza 2  
6 33 **Adwokacki pokój**, Warszawska 63  
3 13 **Agurtin Izaak**, m. Lipowa 33  
7 97 **Ain Sz. i Lipszyc J.**, skład przyb. fotogr. Sienkiewicza 34  
3 08 **Ajzenszmidt Mozes**, zakł. mech., Fabryczna 19  
4 00 **Ajzensztadt Chackiel**, przemysł leśny, Częstochowska 9  
4 37 **Ajzensztadt Lejb**, m., Jurowiecka 44  
13 **Ajzensztadt Mojżesz**, apteka, Rynek Kościuszki 11  
4 48 **Ajzensztadt Pinchos**, miesz., Kupiecka 19  
1 63 **Akcyz i Monopol. Państwowych Urząd Skarbowy**, Warszawska 14  
86 **Albek A. E.**, wyd. gaz. „Dos Naje Leben“ miesz. Nowy Świat 1  
5 14 **Albek A. E.**, fabr. czyściwa do czyszczenia maszyn, Białostoczańska 30  
„ (dod.) biuro, Białostoczańska 30  
4 61 **Aleksandrowicz Abram**, miesz., Syjońska 4  
7 06 **Alpern Dawid**, miesz., Fabryczna 26  
9 40 **Alpern Lejzer**, miesz., Sienkiewicza 51  
3 89 **Alpern Mojżesz**, miesz., Krakowska 1  
10 85 **Alpern Samuel**, miesz., Próżna 1  
9 74 **Amdurski Fajwel**, m., Jurowiecka 24  
10 74 **Amdurski Maks.** miesz., Lipowa 23  
7 77 **Andrijewski Sergjusz**, dr. m, Sienkiewicza 53  
6 62 „**Apollo**“, kino-teatr., Sienkiewicza 22  
3 61 „**Aquasan**“, fabr. przetw. chem. wł. dr. Perelsztejn. M. i pr. Lemberg J., Ogrodowa 9  
5 77 **Arkinowa Franciszka**, m., Lipowa 47  
16 20 **Aronzon Józef**, m., Fabryczna 23  
1 16 **Asekuracja Krakowska**, Sienkiewicza 53



- 2 76 **Aszkenazy Manes**, fabr. wyrobów żelaznych Fabryczna 16  
 11 13 **„Autokaros“**, białost. fabr. karoserji samochod., dyr. Berman M., Łąkowa 2  
 7 64 **Aziorski Izaak**, m., Sienkiewicza 29

## B

- 10 28 **Babicki Lejb**, m., Polna 24  
 9 26 **Bachrach Mojżesz**, skład farb, Rynek Kościuszki 47  
 10 26 **Badykies Rachela**, akuszerka, mieszk., Lipowa 39  
 2 70 **Bajenkiewicz Witold**, dr., m., Sienkiewicza 40  
 4 42 **„Bałkan“**, Maced. buzna, wł. B-cia Boszkowy, Sienkiewicza 2  
 9 04 **Bank Cukrownictwa, S. A. w Poznaniu**. Oddz. w Warsz., skład komis. sprzed. cukru w Białymstoku, Artyleryjska 9  
 92 **Bank dla Handlu i Przemysłu**, Warszawska 1  
**Bank Gospodarstwa Krajowego**, Sienkiewicza 40  
 53 gab. kierownika  
 3 14 mieszk. kierownika  
 1 03 gab. zast. kierownika  
 6 03 wydz. dyskontowy  
 6 04 ogólny  
 5 02 **Bank Ludowy Spółdzielczy**, Sienkiewicza 5  
**Bank Polski**, Warszawska 14  
 52 gab. dyrektora  
 „ (dod.) gabinet wicedyr.  
 4 62 mieszkanie dyrektora  
 7 78 mieszkanie wicedyrektora  
 1 14 ogólny  
 2 18 **Bank Przemysłowo-Handlowy**, sp. z o. o., Kilńskiego 23  
 „ (dod.) gab. dyr.  
 12 69 **Bank Rolniczo-Handlowy**, sp. z o. o., Warszawska 9  
 „ (dod.) gab. dyrektora

- 10 09 **Bank Rzemieślniczy**, Spółdz. z c. o. Lipowa 1  
3 64 **Bank Społeczny**, Polna 21  
4 94 **Bank Udziałowy**, spółdz. z o. o., ogólny Giełdowa 5  
• (dod.) wydział pożyczkowy  
16 35 dyrekcja  
• (dod.) zarząd  
16 36 **Bankowy Dom**, Tylicki Romuald, Sienkiewicza 14  
10 98 **Bannet Mieczysław**, m., Skorupska 5c  
2 97 **Barasz Chaja**, skład skór. Żydowska 18  
7 08 **Basz Hirsz**, m., Lipowa 1  
11 59 **Bauch Nachman**, m., Chmielna 4  
2 79 **Becker Eugenjusz i S-ka**, T-wo Białost. Manufakt.  
fab. pluszu jedwab., S-to Jańska 15  
• (dod.) gab. dyrektora  
• (dod.) mieszk. dyrektora  
14 06 gab. zarządu  
3 06 **Bednarski Stefan**, notariusz, biuro, Warszawska 2a  
11 32 **Behsler Maks**, skład elektrotechn., Sienkiewicza 18  
6 15 **Bekker Chackiel**, garbar., Wąska 15.  
1 15 **Bekker Chackiel**, mieszk., Ciepla 8  
10 49 **Bekker Salomon**, m., Warszawska 57  
10 51 **Bekker Jakób**, m., Jurowiecka 30  
10 12 **Bełdowski Stanisław**, dr. ordyn. Szpitala Zakaźnego m., Warszawska 34  
9 43 **Bełoch Symcha**, sprzed. owoc. i tow. kolon. Lipowa 14  
2 27 **Berensztejn Salomon**, m., Pałacowa 16  
4 15 **Bereszkowski Mejer**, m., Giełdowa 7  
5 54 **Berkowicz Dawid**, skład węgla, Dąbrowskiego 6  
4 83 **Berkowicz Mozes**. m., Kupiecka 19  
8 67 **Berlas Adam**, biuro próśb i porad podał Surażska 6  
11 13 **Berman Mieczysław**, dyr., p. „Autokaros”  
16 56 **Berman Mieczysław**, m., Żydowska 4  
6 86 **Bernblum Aron**, lekarz dent. m., Sienkiewicza 14

- 10 90 **Bezpartyjny Blok Współpracy z Rządem**, Sekretarjat Wojewódzki, R-k Kościuszki 7
- 5 23 **Białostocka Odlewnia Żelaza**, Kolejowa 12
- 2 78 **Białostockie T-wo Wzajemnych Ubezpieczeń**, Kilińskiego 23
- 9 56 **Białous Dawid**, m. Nowy Świat 15 a
- 9 48 **Białówna Irena**, dr. med., m., Sw. Rocha 2
- 11 19 **Biblioteka Miejska**, R-Kościuszki 1
- 14 17 **Bilińska Adela**, siostra miłosierdzia, m., R. Kościuszki 5
- 10 88 **Binder Chinka**, m. Sienkiewicza 51
- 16 01 **Binder Jakób**, m. Sienkiewicza 51
- 16 02 **Binder J, i Zylberfenig M.**, szarparnia Kupiecka 40
- 8 68 **Birenbaum Bendet**, sklep papieru i mat. piśm., R-k Kościuszki 8
- 6 81 **Birger Gdal**, m., Lipowa 29
- 8 82 **Birger Gdal Kaczalski Izrael**, tartak parowy. Wrona 1
- 10 57 **Biszkowicz Aron**, m., Nowy Świat 7
- 14 33 **„Biuro Chłopskie“**, Ociepko Władysław, Kilińskiego 25
- 10 82 **Blanksztejn-Jakobson Róża**, m., Sienkiewicza 53
- 11 77 **Blindes Lejzer**, m., Lipowa 19
- 10 46 **Bloch Hirsz**, elektrotechnik, m., Jurowiecka 12
- 1 74 **Bloch Izrael**, skład desek, mater. leśn. i budowl., Lipowa 29
- 11 99 **Bokowski Borys**, m., Nowy Świat 24
- 10 50 **Bole Aleksander**, m., Jurowiecka 17
- 6 46 **Bomasz Włodzimierz**, dr. m., Częstochowska 2
- 11 51 **Borensztejn Józef**, Wojskowa 18
- 5 36 **Borowicz Jakób**, m., Częstochowska 6
- 6 36 **Borowicz Mojżesz**, m., Sienkiewicza 73
- 3 36 **Borowicz Nochim**, m., Krakowska 1
- 9 78 **B. O. S. O.**, wyd. komir. i kancelarja, Lipowa 52



- 16 21 **Brajnin Zełman**, m., Legjonowa 1  
5 55 **Braude Judel**, m., Kupiecka 24  
2 55 **Braude Owsiej**, Poleska 2 a  
11 08 **Braunek Ryszard**, m., Warszawska 38  
17 89 **Braunrot Rachela**, skł. papieru i mat. piśm., R-k  
Kościuszki 26.  
46 **Brener Mojżesz**, m., Szpitalnia 14  
72 **Bril Efim**, m., Kiliński-go 11  
2 44 **„Brosexauto“**, T-wo Handlu Samochod., Sienkie-  
wicza 12  
17 81 **Brown Boveri, S. A.**, biuro budowl., Warszaw-  
ska 20, I p.  
3 90 **Bruzgo Zygmunt**, skład maszyn do pisania, Kiliń-  
skiego 9  
17 92 **Brühl Mikołaj**, doktor, mieszkanie, Warszawska 35  
16 78 **Brzostowski Albin**, księgarnia, Rynek Kościuszki 7  
3 71 **Bubryk Kiwa**, skład farb, R-k Kościuszki 34  
6 90 **Bubryk Wiktor**, zast. komend. B. O. S. O. m., Sien-  
kiewicza 24  
2 10 **Bufenztejn Paul**, m., Jurcwiecka 14  
11 64 **Bugajski Rachela**, damski salon fryzjerski, Sienkie-  
wicza 5.  
1 93 **Burdo Elja**, m., Kupiecka 17  
1 72 **Bursa Państw. Gimnaz. Męskiego im kr. Zyg-  
munta Augusta**, Warszawska 8  
16 77 **B. B. W. z Rz., Sekret. Powiat. i Kom. Miejski**,  
R-k Kościuszki 6

## C

- 10 00 **„Cafe Lux“**, kawiarnia, Sienkiewicza 38  
7 23 **Calewicz Rajna**, skład mąki, Kowieńska 3  
3 55 **Caref Gołda i S-wie**, skład żelaza, Lipowa 13  
6 54 **Cauzmer Zygfryd**, m., Sienkiewicza 28-a



- 5 65 **Cellarius Leonard**, adw., m., Warszawska 44
- 3 40 „**Central**“, biuro transportowe, Kupiecka 23
- 9 69 „**Central**“, rest., wł. Radzinowerowa F., R. k Kośc  
cuszki 32
- 8 62 „**Central**“, Spółka Rybaków, Suprańska 14
- 4 28 **Centrala Spirytusowa T-wa Akc. „Poznań“**,  
fabryka wódek, Ogrodowa 7
- 16 50 **Chajet Judel**, fabryczny skład tapet, Żydowska 5
- 9 20 **Charin Elja**, m., Częstochowska 31
- 4 07 **Chazan Hirsch**, m., Sienkiewicza 88
- 11 87 **Chemjowicz Mojżesz**, współwł. f. „Ropol“, m., Wil-  
cza 11
- 10 77 **Chiński Mejer**, m., Jurowiecka 44
- 8 65 **Chmielewski Witold**, ziemianin. m., majątek  
Krywiany
- „ (dod.) **Kryński Witold** m. Izabelin
- 2 83 **Chodyko Aleksander**, ks. dziekan, plebania, Kośc-  
cielna 1
- 10 23 **Chwat Luba**, m., Nowy Świat 6
- 6 32 **Chwoles Eljazar**, m., Pałacowa 3
- 11 56 **Chwoszczewski Nochim**, m., Rynek Kośc uszki 9
- 19 **Cichoński Piotr-Paweł**, lek. dent., m., Pałacowa 4
- 5 24 **Cmentarz Żydowski**, Szosa Suprańska
- 5 25 **Cmentarz Żydowski**, biuro, Mińska 1
- 16 26 **Cosulich Line T-wo Okoętowe**, Lipowa 34
- 14 22 **Cudowski Jan**, m., Białostoczek 76
- 11 62 **Cukierman Lazarz**, kolektor, m., Rynek Kośc uszki 9
- 8 50 **Cukiert Józef**, m., Fabryczna 33
- 6 23 **Cunard Line, Red Star Line i White Star Line**,  
T-wa Okr., Dąbrowskiego 2
- 6 44 **Cybulkin Szymon**, m., Waszyngtona 1
- 4 56 **Cytron A.**, fabr. pasów transmis., Warszawska 57
- 5 30 **Cytron Aleksy**, m., Kupiecka 35

- 5 52 **Cytron Benjamin**, m., Warszawska 37  
 9 02 **Cytron Benjamin**, m., Warszawska 57  
 2 54 **Cytron Efim**, m., Lipowa 35-a  
**Cytron S. H. Sp. Akc. Supraślskiej Sukiennej  
 Manufaktury**, Kupiecka 35  
 1 01 biuro główne  
 „ (dod.) m., S. H. Cytrona  
 5 fabryka w Supraślu  
 „ (dod.) gab. dyrektora  
 27 **Cytron Simon**, m., Fabryczna 10  
 6 76 **Cytryn Szymon**, lek. dent., m., Lipowa 24  
 16 46 **Czechowski Witold**, m., Sienkiewicza 88 m. 2  
 10 15 **Czernik Jan-Marjan**, m., Słonimska 38  
 16 25 **Czernomorec Hirszt**, m., Św. Rocha 7c  
 7 54 **Czmut Józef**, artyk. elektrotechn., Kilińskiego 14

## D

- 6 25 **Dajon Zelik**, R-k Kościuszki 13  
 10 56 **Daniluk Stanisław**, m., Wiatrakowa 8  
 6 13 **Dańczyk Mojżesz**, m., Cieszyńska 2  
 17 82 **Dańczyk Mojżesz**, m., Zamenhofa 23  
 14 14 **Daszek Wacław**, biuro prósb, podań i buchalter.,  
 Sienkiewicza 17  
 11 41 **Dembek Eugenjusz**, mier. przys., m., Grunwaldska 31  
 9 87 **Dembek Zygmunt**, geometra, m., Podleśna 3  
 5 79 **Dereczyński Jakób**, m., Warszawska 38  
 6 68 **Długacz Jakób**, wł. hot., „Bristol“ m., Lipowa 17  
 7 88 **Długacz Salomon**, dr. med., m., R-k Kościuszki 25  
 9 24 **Dobkin Józef**, m., Rynek Kościuszki 3  
 11 91 **Dobniewski Abram**, m., Jurowiecka 54  
 2 91 „Dobrobut“, mag. wykwińt. obuwia, Sienkiewicza 4

- 2 30 **Dojlidzki Leon**, fabr. drutu, gwoździ, ośi woz. odlew.  
zel. Grunwaldska 35
- 1 77 **Dojlidzki Leon**, biura fabryczne, Kupiecka 1  
 (dod.) mieszk. Dojlidzkiego
- 6 85 **Dom Starców Żydowskich**, Kupiecka 32
- 10 41 **Domeracki Samuel**, m., Sienkiewicza 46
- 9 32 **Domeracki Witold**, m., Sienkiewicza 42
- 1 46 **Domeradski Bernard**, m., Sienkiewicza 46
- 7 12 **„Dora“**, Gutkowska **Dora**, salon kapeluszy dam-  
skich, Warszawska 5
- 9 10 **Dorotyński Mojżesz**, m., Kilińskiego 15
- 11 72 **Dorożyński Witold**, adwokat m., Czackiego 7 a
- 1 94 **„Dos Naje Łebn“**, redakcja i adm. Kilińskiego 17
- 3 96 **„Dos Naje Łebn“**, m., redak. Kapłana P., Nowy-  
Świat 27
- 8 28 **„Dos Naje Łebn“**, m., wiced. Szejnsapira J.,  
Sienkiewicza 88
- 9 21 **Drogowy Zarząd Powiatowy**, Sienkiewicza 28 a
- 3 98 **Drukarnia C. Miszondznika**, Lipowa 25
- 2 73 **Drukarnia Polska Akc. Sp.**, Św. Rocha 3
- 58 **Drukarnia Polska Sp. Akc.**, m, dy ektora Sawic-  
kiego
- 11 96 **Drukarnia Polska Huppertca Bolesława**, Rynek  
Kościuszki 2
- 9 67 **Drukarnia Polska Huppertca Bolesława**, m., Sko-  
rupska 22
- 10 61 **Drukarnia Polska „Polonia“**, Kilińskiego 9
- 5 21 **Drukarnia Prużańskiego Mejera**, Lipowa 16
- 8 63 **Dryll Józef**, administrator „Dziennika Białost“, m.,  
Parkowa 3 a
- 5 70 **Drzewko Szmul**, m., Sosnowa 1
- 6 18 **Dworecki Mojżesz**, m., Monopolowa 14
- 16 72 **Dziekoński Stanisław**, Przewod. Sądu Pracy m.,  
Fabryczna 25

## „Dziennik Białostocki“

- 11 administracja, Legjonowa 1  
 „ (dod.) drukarnia  
 63 redakcja i m. redaktora, R-k Kościuszki 1  
 8 63 mieszk. administrat J. Drylla, Parkowa 3-a

## E

- 7 70 Edelsztejn Samuel, dr. m., Kilińskiego 19  
 7 01 Efros Hirsz, skład manufaktury, Giędowna 4  
 51 Eger Simon, sp. z o. o., dom eksped., biuro, Rynek  
 Kościuszki 17  
 16 75 Eger Simon, gabinet kiarownika, R k Kościuszki 17  
 2 48 Eger Simon, bocznicza Św. Rocha 14  
 49 Elektrownia, gabinet dyrektora, Elektryczna 15  
 „ (dod.) m. dyrektora  
 3 91 Elektrownia dział techniczny  
 „ (dod.) dyżurny monter  
 4 16 Elektrownia, m. inż Kozłowskiego P., Modlińska 4  
 9 16 Emanuel Zeld, lek.-den., m. Lipowa 4  
 8 46 Emigracyjny Urząd, ekspozytura, kierownik, Li-  
 powa 45  
 „ (dod.) biuro  
 4 95 „Energja“, fabryka watoliny, Jurowiecka 14  
 3 97 Engiel Fabjan, m. Warszawska 34  
 1 76 Engielman Józef, m. Warszawska 38  
 10 78 Eppelbaum Chaim, skład ubrań got., R-k Kościusz-  
 ki 36  
 9 68 Epsztejn Lejmo, garbarnia, Kijowska 10  
 9 19 Epsztejn Motel, m. Kraszewskiego 12  
 14 08 „Europa“, Tow. Ubezp., Sp. Akc. w Warszawie  
 „Główny Inspektorat w Białymstoku“, Nowy Świat 12  
 4 43 „Ekspres“, biuro transportowe, Kupiecka 3



## F

- 10 84 **Fainzylber Szaja**, m. Zamenhofa 14
- 9 76 **Fajans Dawid**, rabin m. Sienkiewicza 53
- 7 80 **Fajgin Eljasz**, m. Giędowa 7
- 3 85 **Fajnberg Erszal**, m. Piwna 7
- 3 53 **Fajnsod Lejb**, skłád szyb, luster i ram, Giędowa 5
- 4 81 **Fajnsod Matys i S-wie**, skłád szkła, okien i luster,  
Giędowa 11
- 5 84 **Faktor Sara**, detaliczna sprzedaż owoc. i tow. kolon.,  
Lipowa 10
- 3 68 „**Fanto**“, Zelikowicz Izak i Syn, S. A. składy Sobleskiego 9
- 8 39 **Farber Abram**, m. Jurowiecka 12
- 16 31 **Farber Załman**, bednarz, m. Fabryczna 28
- 16 18 **Feder Mozes**, m. Róžańska 10
- 9 13 **Fejn Aron**, m. Sienkiewicza 14, m. 5
- 6 01 **Fertel Chemja**, m. Legjonowa 15
- 4 03 **Filanowicz W. Inż i Suchowolski B.**, biuro inż. budow., Polna 36
- „ (dod.) m. Suchowolskiego B.
- 2 63 **Filipowicz Feliks**, m. Monopolowa 2
- 7 73 **Filipowicz Feliks i Moskolewski Czesław**, apteka Sienkiewicza
- 7 07 **Finkiel Samuel**, biuro fabryki sukna, Łąkowa 2
- 8 80 **Finkiel Samuel**, m. Lipowa 5
- 4 05 **Finkielsztejn Chackiel**, garbarnia, Rabińska 15
- 14 01 **Finkielsztejn Gierasim**, dr. med., m. Sienkiewicza 50
- 16 41 **Fiszeles Ber**, m. Legjonowa 23
- 9 29 **Fiszeles Chinka**, m. Rynek Kościuszki 28
- 16 42 **Fiszeles Maks**, m. Lipowa 33
- 9 39 **Fischer Albert**, m. Sienkiewicza 4
- 9 42 **Fiszer Mowsza**, m. Kilińskiego 23
- 3 18 **Fiszer Samuel**, magazyn jubilerski, R-k Kościuszki 24

- 3 92 **Flakier Juljus**, m. Wysokostoczek
- 10 32 **Fogel Zusko**, fab. wód gaz., owoc. i zboż., Supraślka 14
- 9 79 **Fogel Zusko**, m. Nowogródzka 2
- 16 65 **Francuskie T-wo Okrętowe Chargeurs Reunis**,  
Lipowa 22
- 1 09 **Francusko-Polskie Biuro Lnu**, Sienkiewicza 42
- 6 42 **Frauszteter Maks**, apteka, Sienkiewicza 63
- 6 69 **Frejdkes Judel**, m. Dąbrowskiego 12
- 11 34 **Frejdkin Hirsz**, m. R-k Kościuszki 3
- 16 10 **Frejman Gerszon**, m. Sienkiewicza 88
- 1 83 **Frejnel Chaim**, m. Jurowiecka 23
- 1 32 **Frejnel Łazar**, m. Częstochowska 9
- 6 **Frejnel Leon**, m. Białostoczańska 17
- 11 65 **Fridman Jakób**, m. Zamenhofska 14
- 8 72 **Fuks Kalman**, m. Kilińskiego 15
- 1 35 **Fuks Tewel**, fabr. sukna i kołder, Jurowiecka 15
- 4 73 **Fuksman B. L. S-wie i S-ka**, fabryka mebli, Lu-  
belska 9
- 11 20 **Fuksman B. L. S-wie i S-ka**, skład Sienkiewicza 5
- 2 68 **Fundusz Bezrobocia**, Przewodn. Zarządu, Lipowa 45  
„ (dod.) Kier. Obwod. Biura
- 64 **Fundusz Bezrobocia**, Biuro Obwod. i Państw. Urząd  
Pcśred. Pracy i Opieki nad Wychodźcami, Lipowa 45

## G

- 8 29 **Gachnoch Abram**, biuro Dąbrowskiego 2
- 8 36 **„Galicja“**, Galicyjskie T-wo Naftowe, Lipowa 17
- 8 18 **Gam Mojżesz**, m. Sienkiewicza 9
- 8 52 **„Gastronomja“**, restauracja, Sienkiewicza 2
- 1 84 **Gawieński Naum**, m. Sienkiewicza 38
- 5 34 **Gawze Jakób**, dr. m. Sienkiewicza 12
- 5 82 **Gdański Leon**, adw., m. Sienkiewicza 33

- 3 45 **Gejzen Fajwel**, m. Lipowa 5
- 8 51 **Golberg Motel**, m. Legjonowa 32
- 10 89 **Georgenberger Maks**, szlif. szkła i wyrób luster,  
Kupiecka 11
- 10 18 **Germajze Berel**, m. Berdyczowska 9
- 7 89 **Gessner Oswald**, apteka, Lipowa 18
- 14 04 **Gierszuni Gerszon**, skład papieru, R. Kościuszki 28
- 1 17 **Giertz Chaim**, m. Kupiecka 24
- 1 08 **Giertz Ch. i Glikfeld Ł.**, fabryka sukna, Nowo-  
Warszawska 22
- 9 86 **Gimnazjum Dr. Gutmana**, Pałacowa 2
- 4 13 **Gimnazjum Hebrajskie Wyższe „Tachkemojny“**,  
Szlachecka 3
- 5 31 **Gimnazjum Koedukacyjne D. Druskina**, Szlachecka 4
- 4 85 **Gimnazjum Koedukac. Hebrajskie**, Sienkiewicza 79  
„ (dod.) gab. dyrektora i sala naucz.
- 5 78 **Gimnazjum Koedukacyjne J. Zeligmana**, Kilińskiego  
go 2
- 4 79 **Gimnazjum Państwowe im Marsz. Józefa Pil-  
sudskiego** Warszawska 63
- 32 **Gimnazjum Państwowe Męskie im Kr. Zygmun-  
ta Augusta**, Kościelna 9
- „ (dod.) gabinet dyrektora
- 2 99 **Gimnazjum Państwowe Żeńskie im Anny z Sa-  
piehów Jabłonowskiej**, Elektryczna 17
- „ (dod.) gabinet przełożonej
- 11 54 **Gimnazjum J. Zeligmana, J. Lebenhafta i J. De-  
reczyńskiego**. Sienkiewicza 4
- 16 64 **Gingold Hirsz**, m. Mazowiecka 18
- 3 39 **Ginzburg Karol**, dr. med., m. Św. Rocha 1
- 5 26 **Ginzburg Symcha**, opakowanie, Giędowa 10
- 6 19 **Glass Juljan**, składy żel. w Warsz. Oddział w Bia-  
łymstoku, Artyleryjska 9
- 95 **Glik Mojżesz**, m. Mazowiecka 27
- 9 01 **Glikfeld Józef**, m. Kilińskiego 8
- 1 26 **Glikfeld Łazarz**, m. Jurowiecka 24



- 10 06 „**Głos Obywatela**“, red i adm., R-k Kościuszki 9  
 „ (dod.) gab. Nacz. Redaktora
- 2 60 **Głowinscy B-cia**, dom handlowy, Rynek Kościuszki 9
- 4 52 **Głuskin Mozes**, m. Zamenhofska 29-a
- 16 40 **Gmina Białostoczek**, kolonja Bacieczki
- 1 88 **Gmina Dojlidy**, urząd, Zielona  
 „ (dod.) Posterunek Policji
- 2 40 **Gmina Żydowska**, Lipowa 41
- 17 78 **Gmina Żydowska**, gab. rablna. dr. \* Rozenmana  
 Urząd Metrykalny, Sosnowa 7
- 2 40 **Gmina Żydowska**, Sosnowa 7
- 10 21 **Godlewski Florjan**, apteka, Wasilków,  
 „ (dod.) Aleszkowski E., fabryka sukna  
 „ (dod.) Fischer A., tartak  
 „ (dod.) Kanel B-cia, tartak  
 „ (dod.) Magistrat
- 3 99 **Godycki-Ćwirko Rafał i S-ka**, sp. tech. przem.,  
 Rynek Kościuszki 15
- 2 46 **Goldberg Abram**, zakład mechan. „Trud“ Pałacowa 7
- 9 27 **Goldberg Dawid**, m. Sienkiewicza 67
- 7 67 **Goldberg Estera**, lek dent. m. Sienkiewicza 34
- 11 94 **Goldberg Izaak**, m. Fabryczna 47
- 5 13 **Goldberg Jakób**, m. Legjonowa 13
- 17 65 **Goldberg Mejer**, skl. manuf. i skl. konsygnow. T-wa  
 Akc. F. W. Schweikerta w Łodzi, Kupiecka 17
- 16 66 **Goldberg Szloma**, felczer, m. Krakowska 5
- 7 86 **Goldberg Zysel**, m. Kilińskiego 16
- 8 30 **Goldfarb Markus**, m. Polna 20-a
- 3 56 **Goldfarb Nachman**, m. Polna 20-a
- 14 21 **Goldfarb Nachman**, przedsiębior, budowlane, Mickie-  
 wicza (budowa Izby Skarb.)
- 16 22 **Goldsztejn Chaim**, m. Nowy-Świat 1o
- 10 19 **Goldsztejn Jakób**, m. Sienkiewicza 38
- 3 63 **Goniądzki Gerszon**, inż., biuro, Żydowska 2



- 539 **Goniądzki C., S-cy**, skład futer i kapel., Rynek Kościuszki 20
- 14 03 **Gordon Benjamin**, prokurent firmy „Pepege“, m. Kolejowa 8
- 1 10 **Gordon J. i Perelzon N.**, biuro ekspedycyjnej Lipowa 38
- „ (dod.) m. Perelzona Nochima
- „ (dod.) ekspedytor st. towar.
- 9 05 **Gorfajn Borys**, Czysta 1
- 5 18 **Gorodyszcz Piotr**, pastor, m. Św. Rocha 25
- 11 27 **Gotlib Hirs**, magaz. okryć damsk., futer, oraz salon mód, Rynek Kościuszki 24
- 1 61 **Gotlib Jowel**, fabr. masz. i odlew. żelaza, Łąkowa 1
- 1 97 **Gotlib Jowel**, m. Sobieskiego 2
- 7 31 **Gotlib Lejb**, zakład ślusarski, Sienkiewicza 75
- 6 31 **Gotlib Róża**, m. Fabryczna 11
- 7 42 **Gotman Kalman**, skład tapet, Sienkiewicza 1
- 16 51 **Granicznej Straży V Komisar. Wewnętrz.**, Częst. 19
- „ (dod.) gab. kierownika
- 16 29 **Grodski Józef**, m. Gieldowa 10
- 7 69 **Grodzicki Antoni**, felczer m. Czackiego 8
- 3 29 **Grodzieński Zacharjasz**, m. Piękna 1-a
- 5 32 **Grondowska Marja**, lek. dęń, m. Sienkiewicza 34
- 14 31 **Grosbaum Szloma**, m. Kupiecka 22
- 10 65 **Grosbaum Szloma**, skład futer, Sienkiewicza 5
- 9 60 **Grosfeld Abram i Lewit Gecel**, skl. szpag. i wyrob. jutowych, Sienkiewicza 36
- 1 39 **Gródecka Wełniana Manufaktura**, skład sukna, Nowy Świat 1-a
- 2 65 **Gruszkiewicz Bronisław**, adw. m. Sienkiewicza 22
- 7 50 **Gruszkiewicz Mieczysław**, dr., m. Sienkiewicza 22
- 6 95 **Gryc Chaim**, m. Sienkiewicza 17
- 6 92 **Gryc Jakób**, m. Lipowe 34
- 4 98 **Grynberg Nison**, dr., m. Piękna 13

- 2 85 **Grycman B-cia i S-ka**, skład zboża, Dąbrowskiego 24  
(dod.) mieszkanie
- 14 29 **Grynberg Salomon**, m. Polna 20-a
- 1 38 **Gubiński D. T-wo**, fabryka sukna i kolder, Konopnickiej 3
- 8 92 **Gurewicz Mojżesz**, dr., m. Lipowa 16
- 6 40 **Gurwicz Aleksander**, dr., m. Lipowa 17
- 2 49 **Gurwicz Chaim**, m. Częstochowska 8
- 11 69 **Guterman Natan**, felczer, m. R-k Kościuszki 11
- 76 **Gutman R. i Kagan M.**, skład art. spoż., Polna 17

## H

- 7 95 **Haberbusch i Schiele**, centralny skład piwa, Artyleryjska 3
- 11 14 **Halperin Paulina**, m. Warszawska 2
- 6 34 **Halpern Marja**, dr., m. Jurowiecka 23
- 1 87 **Halpern Owsiej i Syn**, fabr. waty i watoliny, Fabryczna 9
- 2 75 **Hasbach Ewald**, m. Dojlidy  
„ (dod.) biuro fabr. dykt.  
„ (dod.) mieszk. Hasbacha S.
- 9 58 **Hasbach Waldemar**, m. Ś-to Jańska 17
- 2 94 **Hauge Hugo**, m. Monopolowa 2
- 7 85 **Hendler Luba**, m. Branickiego 5
- 8 54 **Hepner Abram**, wykończalnia skór, Poleska 12
- 2 03 **Hepner Karol**, m. Św. Rocha 4
- 11 01 **Hepner Samuel**, m. Kilińskiego 4
- 4 10 **Hepner Wolf**. zob. „Polonia“, Warszawska 20
- 4 67 **Herman Salomon**, m. Lipowa 19
- 7 90 **Hermanowski Wincenty**, apteka, Warszawska 24
- 7 91 **Hermanowski Wincenty**, m. Starobojarska 3

- 8 17 **Hipoteka**, biuro, Warszawska 2-a  
 8 23 **Hirschhorn Samuel**, m. Sienkiewicza 77  
 8 83 **Hirschman Józef**, m. Lipowa 48  
 4 22 **Hoffman J. S-ka**, skład towarów bławat. i sukna,  
 Rynek Kościuszki 8  
 6 22 — m. Kilińskiego 4  
 5 87 **Homan Stanisław**, sprzed. broni i amunicji, Rynek  
 Kościuszki 5  
 3 25 **Hotel W. Ostrowski**, Sienkiewicza 15  
 9 75 **Hotel „Palace“**, wł. Ederman L., Lipowa 29  
**Hotel „Ritz“**, Kilińskiego 2, patrz „Ritz“  
 6 82 **Huberman Adolf**, dyr. Akc. T-wa w Gdańsku, m.  
 Warszawska 50  
 9 67 **Hupertc Bolesław**, m. Skorupska 22  
 16 19 **Huta Szklana**, Łąkowa 2

## I

- 7 81 **Igła Borys**, mat. budowl., Sosnowa 2  
 9 35 **Indych Szaja**, m. Częstochowska 25  
 7 98 **Indycki Izaak**, księgarnia, Rynek Kościuszki 32  
 78 **Inspektor Pracy VI Okręgu**, Orzeszkowej 5  
 3 87 „ gabinet, Orzeszkowa 5  
 3 84 **Inspektor Szkolny Okręgu Białostockiego**, War-  
 szawska 37  
 9 62 **Irgang H. i Kecher R.**, skład elektrotechn. i techn.,  
 Sienkiewicza 19  
 7 04 **Izaak Dawid**, rzeźnik m. Rynek Kościuszki 29  
 4 14 **Izba Skarbowa**, Prezes Warszawska 7  
 75 „ wydz. I i II, Warszawska 7  
 11 28 „ wydział III, Lipowa 52  
 3 41 „ wydział IV, Lipowa 31



## J

- 1 91 **Jaczmenik Ajzyk**, m. Surażska 49
- 16 55 **Jagielski Stanisław**, m. Dąbrowskiego 14
- 1 21 **Jagłom Borys**, mieszk. Polna 20a
- 3 26 **Janas Jan**, mier. przys., m. Dąbrowskiego 28
- 10 25 **Janczałek Henryk**, adw., m. Lipowa 31
- 14 20 **Jankielewicz Fajwel**, sklep futer, Sienkiewicza 18
- 9 17 **Jankielewicz Mojżesz**, m. Zamenhofa 33
- 4 40 **Jankowski Stanisław**, notariusz, biuro, Warszaw-  
ska 2a
- 8 16 **Jankowski Stanisław**, mieszkanie Lipowa 35
- 7 20 **Janowski L., Mazur W. i Pasynkowski M.**, skład  
starego żelaza, Częstochowska 4
- 10 05 **Januszko Zygmunt**, mechanik, m. Sienkiewicza 12
- 5 69 **Jaskółko Szepszel**, m. Mickiewicza 43
- 22 **Jawor Mejer**, m. Sienkiewicza 38
- 4 71 **Jaworowska Małka**, m. Słonimska 13
- 11 11 „**Jeas**“, Żyd. Centr. T-wo Emigr. w Polsce Oddz. w  
Białymstoku, Sienkiewicza 19
- 3 60 **Jelin Sz. i Rudomin J.**, dom transp. eksped., Nowy  
Świat 7
- 61 **Jeruzalimski Gdalja**, wyrób. powrozów i pasów, Li-  
powa 1
- 7 10 **Jerzykiewicz Stanisław**, mierniczy przys., m. Koś-  
cielna 8
- 69 **Jossem Włodzimierz**, dr., lek.-dent., m. Warszawska 4
- 4 72 **Jossem Michał**, dr. m. Sosnowa 1
- 10 45 **Juchnowiecki Leon**, m. Rynek Kościuszki 16
- 3 72 **Juszyńska Berta**, akuszerka, m. Sienkiewicza 5

## K

- 4 51 **Kacenenbogen Szymon**, m. Kijowska 8

- 9 61 **Kacnelson Mojżesz**, dr. i **Lurje Izaak**, m. Kilińskiego 8
- 2 64 **Kacowicz Benjamin**, m. Św. Rocha 1
- 7 11 **Kaczalski Izrael**, m. Częstochowska 11
- 14 16 **Kacnelson Szymon**, m. Polna 20a
- 10 30 **Kaczanowka Małka**, m. Kraszewskiego 11
- 4 64 **Kaczko Józef**, m. Częstochowska 6
- 5 22 **Kaczorowski Zygmunt**, adw., biuro, Sienkiewicza 29
- 5 33 **Kaczorowski Zygmunt**, m. Lipowa 35
- 5 62 **Kagan Abram**, dr., m. Sienkiewicza 29
- 6 96 **Kagan Abram**, m. Jurowiecka 42
- 4 21 **Kagan Adela**, m. Kilińskiego 2
- 5 50 **Kagan Dawid**, dr., m. Zamenhofa 25
- 10 36 **Kagan Łazarz**, m. Szlachecka 7
- 10 04 **Kagan Szloma**, m. Jurowiecka 46
- 8 85 **Kaganowicz Szlama**, mleczarnia, Zamenhofa 10
- 8 15 **Kachan Mendel**, skład śledzi, Rynek Kościuszki 26
- 2 92 **Kahn Hirszt i Rajskind Dawid**, przemysł leśny, Kupiecka 1
- 7 35 **Kahn Lejzer**, m. Nowy Świat 7
- 1 13 **Kajmers Wolf**, m. Polna 17
- 8 20 **Kalina Chaim**, m. Kupiecka 4
- 2 02 **Kalmanowicz Elka**, skład owoców, Rynek Kościuszki 22
- 7 16 **Kalmanowicz Leon**, mag. jubilerski Sienkiewicza 38
- 8 90 **Kalwaryjski Mojżesz**, biuro i skład elektrotechn., Lipowa 16
- 5 29 **Kanel A. S.**, m. Grochowa 2
- 5 20 **Kanei Aron**, m. Okragła 3
- 8 01 **Kanel Efroim**, m. Częstochowska 23
- 5 95 **Kanel Mojżesz**, dr., m. Sienkiewicza 37
- 5 85 **Kantorowicz Łazarz**, fabryka tapet, Ś to Jańska 3

- 9 81 **Kapelusznik Abram**, skład futer i kapeluszy męskich, Rynek Kościuszki 24
- 9 36 **Kapłan Abram**, m. Nowy Świat 9
- 6 11 **Kapłan Ber i Ginzburg Mendel**, Pakownia, Kupiecka 31
- 14 09 **Kapłan Hirsz**, m. Gięldowa 4
- 5 96 **Kapłan Mendel**, mieszk. Częstochowska 3
- 3 96 **Kapłan Pejsach**, redaktor gazety „Dos Naje Łebn“ m. Nowy Świat 27
- 7 19 **Karliński Szaja**, m. Kupiecka 44
- 4 19 **„Karpaty“** — przetwory naftowe, biuro, Sienkiewicza 53.
- 7 44 **„Karpaty“**, — składy, Łąkowa 12
- 9 25 **Karpowiczowa Berta**, akuszerka, m. Warszawska 2
- 11 70 **Karwowski Czesław**, dr. med., m. Warszawska 18
- Kasa Chorych**
- 3 93 — Kier. Przychodni, Ś-to Jańska 9
- „ — (dod.) zastępca Nacz. Lekarza
- 7 03 — Apteka, Sienkiewicza 34
- 3 59 — Wydz. Egzekuc., Warszawska 1
- „ — (dod.) gabinet Komisarza
- 17 85 — gab. Dyrektora, Komisarza
- 6 48 — m. dyr. Kwiatkowskiego S., Sienkiewicza 112
- 4 41 — Pogotowie. Ś-to, Jańska 9
- „ — (dod.) Dyżurny
- 8 84 — Przychodnia, gab. Naczeln. Lekarza Dr. Karwowskiego. Ś-to Jańska 9
- 14 02 — Przychodnia, Św. Rocha 3
- 3 22 — Wydz. Ogólno-Adminstr., Warszawska 1
- 6 49 — Wydział Wpływów, Warszawska 1
- „ — (dod.) Kierownik
- 1 18 — Buchalterja, „ 1
- 7 00 **Kasa Oszczędności Powiatowa**, Pałacowa 2
- „ (dod.) gab. dyrektora



- 79 **Kasa Skarbowa**, Warszawska 16
- 8 87 **Kaszczeniowski Ch. i S-ka**, skład sukna, Rynek Kościuszki 13
- 17 88 **Kerszman Józef**, dr., m. Lipowa 33
- 5 74 **Kesler Tanchel**, m. Częstochowska 13
- 10 68 **Kiedzyński Marjan**, Prezes Okręg. Urzędu Ziemskiego, Ś-to Jańska 32
- 5 94 **Klatkiewicz Abram**, hurtownia piwa „Szopen”, Mazowiecka 34
- 5 46 **Klementonowska Mira**, skl. tow. bławat. i sukna, Sienkiewicza 2
- 2 01 **Klub Szachowy**, Warszawska 19
- 10 01 **Kłosowski Stanisław**. elektrotech. instal. m. Elektryczna 4
- 16 23 **Knefel Armin**, zakł. pogrzeb. oraz przedm. dewoc., Rynek Kościuszki 9
- 16 43 **Knefel Brunon**, zakład pogrzeb. oraz przedm. dewoc., Rynek Kościuszki 7
- 9 72 **Knyszyńscy B-cia**, fabryka skład sukna, Nowy Świat 16
- 6 64 **Koch Ewald**, m. Antoniuk Fabr. 9
- 6 97 **Koch Witold**, obywatel ziemski, m. Bagnowska 22
- Koleje Państwowe Polskie, Dyrekcja Wileńska**  
**Oddział Białostocki, Kolejowa 24-25**
- 30 **Centrala**
- „ (dod.) Ambulatorjum, dr. Kowalski
- „ (dod.) V Odcinek Elektrotech. Wydz.
- „ (dod.) Ekspedycja tow. na Dworcu Osob.
- „ (dod.) gab. Nacz. Oddz. Drogowego, inż Szyperko
- „ (dod.) m. Nacz. Oddz. Drogowego, inż Szyperko,
- „ (dod.) Telegraf korespondencyjny,
- „ (dod.) Kierownik Ruchu na stacji Białystok Osob.
- „ (dod.) gab. Nacz. Oddz. Mechanicznego, inż Burczyńskiego,
- „ (dod.) biuro Dyspozytorów Oddziałowych,

- „ (dod.) m. zast. Nacz. Oddz. Mechanicz., Bujdensa  
 „ (dod.) m. Nacz. Gł. Warsztatów Mechan. w Łapach  
 „ (dod.) Ognisko kolejowe,  
 „ (dod.) m. Kontrolera Drogowego. inż Lisowskiego,  
 „ (dod.) m. St. Elektromontera Żylińskiego  
 „ (dod.) m. St. Zawiadowcy V Odcinka Sygn. Lipińskiego,  
 „ (dod.) Kierownik Ruchu Białystok towar.,  
 „ (dod.) Kasa Stacyjna Białystok osob.,  
 „ (dod.) gab. Nacz. Oddz. Eksploatacyjnego inż Fedorowicza,  
 „ (dod.) VI Odcinek Elektrotechn. Wydz.,  
 „ (dod.) m. dr. Kowalskiego,  
 „ (dod.) biuro Magazynu Zasobów,  
 „ (dod.) m. Kontrolera Przewozów, Brzeskiego,  
 „ (dod.) m. st. Referenta Kolej Państw., inż Szulca  
 „ (dod.) m. kier. Dz. Gospodar., Rajcherta,  
 „ (dod.) m. st. Zawiadowcy VI Odcinku Sygnał., Bączkowskiego,  
 „ (dod.) m. Nacz. Oddz Eksploatacyjnego inż Fedorowicza
- 16 79 **Komendant P. W.** na m. **Białystok i Ośrodek W. F.**, Fabryczna 34
- 11 42 „**Konsorcjum Węglówka**“, biuro sprzedaży węgla i koksów konc. „Robur” i Grodziec. T-wa, wyłącz. reprez. T-wa „Silemin”, Kilińskiego 9
- 11 43 — bocznica, Dąbrowskiego
- 11 52 **Kopelman Leon**, lek. den., m. Lipowa 17
- 7 72 **Korycińska Eugenia**, m. Starobojarska 30
- 9 73 **Kosiba Piotr**, poseł na Sejm, m. Starobojarska 15
- 4 12 **Kosowski Chaim**, m. Św. Rocha 1
- 11 68 **Kościa Witold**, dyr. Oddz. Warsz. T-wa Ubezpieczeń, m. Słonimska 15
- 4 59 **Kotler Eljasz**, m. Wileńska 1
- 5 00 **Kotowicz M. i Kagan M.**, sprzedaż drzewa, Polna 1
- 3 43 **Kotowicz Naftoli**, m. Stalowa 6

- 6 75 Kowarski Maks, m. Sienkiewicza 55  
4 16 Kozłowski Piotr, inż., m. Modlińska 4  
9 14 Kozubowski Adam, dr., Lipowa 24 m. 2  
9 22 Kracowski Samuel, dr., m. Lipowa 17  
1 16 Krakowskie T-wo Wzajemnych Ubezpieczeń,  
Reprezent. Konstanty Petelczyc, Sienkiewicza 53  
3 75 Krajterman Ilja, dziennikarz, m. Sienkiewicza 39  
7 48 Kral Grzegorz, dr. med., m. Mazowiecka 40  
3 30 Krauze Adolf, zakład elektrot. reperacji, Sienkiewicza 7  
14 27 Krawcow Estera, lek. dent., m. Sienkiewicza 17  
10 93 Krawczuk Aleksander, wł. autogarażu, m. Ciepła 22  
16 70 Krendles Samuel, m. Ś-to Jańska 5  
20 Kroebl Adam, vice-wojewoda, m. Ś-to Jańska 18 m15  
10 44 Kronenberg Aleksander, m. Sienkiewicza 38  
11 55 Kronenberg B-cia, Aleksander i Leon, biuro  
fabryki sukna, Jurowiecka 10  
2 00 Kronenberg Zygmunt, m. Czackiego 7  
2 58 Królewsko-Holenderski Lloyd, T-wo Okrętowe  
Lipowa 50  
9 08 Krugman B-cia i Monitz Adam, tartak, Zielona  
Krugman B-cia M. T., dom handl. Białostocki  
przemysł leśny, Fabryczna 27a  
3 51 biuro.  
„ (dod.) gab. szefów  
„ (dod.) mieszkanie Krugmana T  
16 49 mieszk: Krugmana Tewera, Fabryczna 27a  
1 02 Krugman Mejer, m. Legjonowa 1  
16 58 Krygier Izrael, m. Jurowiecka 23  
5 67 Kryński Leon, dr., m. Lipowa 33  
1 95 Kryński M. O., skład farb, Lipowa 1  
2 43 Krzakowski Jan, adw., m. Fabryczna 10  
8 89 Krzyżanowski Kazimierz, inż leśny, m. Koszyk. 20  
4 23 Księgarnia Nauczycielska, Kilińskiego 10



- 11 98 **Kucharski Jan I Syn**, fabryka kaflí, Grunwaldzka 41
- 589 **Kuklański Abram**, zakład narzędzi rolniczych, Po-  
leska 23
- 3 81 **Kulbis B-cia A. i J.**, I-sza amer. pras., farb i pral-  
nia, Sienkiewicza 31
- 8 19 **Kulikowski Wiktor**, m. Mickiewicza 12
- 2 08 **Kulikowski Sz. i Amiel J.**, fabryka sukna, Mic-  
kiewicza 12
- 10 54 **Kulisz Maks**, m. Biała 14
- 6 45 **Kupców Polskich Stowarzyszenie w Warszawie**,  
Oddział Białostocki, Rynek Kościuszki 1
- 3 58 **Kupferberg Józef**, skład żelaza, Kilińskiego 11
- 11 78 **Kupferberg Józef**, m. Kilińskiego 13
- 1 69 **Kupiecki Bank Kolonjalny**, Spółdz. z o. o., Lipo-  
wa 6
- 4 78 **Kurcgorn Genach**, m. Biała 2
- 4 39 **Kurjański Abe**, m. Zamenhofs 5
- 4 53 **Kurjański Mojżesz**, m. Sosnowa 1
- 4 74 **Kurjański Mojżesz**, m. Surażska 4
- 5 16 **Kurmanowicz Józef**, natarjusz, b. Sienkiewicza 27
- 14 38 **Kurmanowicz Józef**, m. Jurowiecka 25
- 3 42 **Kuryccy J. i L. B-cia**, apteka, Sienkiewicza 34
- 8 27 **Kurycki Józef**, m. Sienkiewicza 34
- 2 87 **Kurycki Leon**, m. Sienkiewicza 34
- 9 71 **Kusowicki Fajwel**, m. Dąbrowskiego 22
- 10 16 **Kuźnicki Lejb**, m. Młynowa 17
- 6 83 **Kwart Józef**, m. Kraszewskiego 6
- 16 16 **Kwasiulewicz Stefanja**, skład apteczny Rynek  
Kościuszki 3
- 10 95 **Kwater Oskar**, m. Sienkiewicza 34
- 3 76 **Kwater Samuel**, skład żelaza, Lipowa 24
- 6 48 **Kwiatkowski Stanisław**, dyr. Kasy Chor., Sienk 112

- 11 04 Kwiatowicz Moniek, dyr. Oddz. Białost. Centrali  
Dr. Kupców i Handlarzy w Polsce, m. Piękna 1

## L

- 5 53 Lachower I. i Różański S., kantor wymiany Lipo-  
wa 2
- 4 97 Landesberg Izaak, dr. med., m. Lipowa 19
- 6 78 Laskowski Zdzisław, Insp. O. L. przy Urzędzie  
Wojew., m. Piwna 21
- 5 76 Lebenhaft Józef, mieszk., Nowy Świat 9
- 7 55 Lemberg Juljan, prow. farm., współwł. Zakł. Wód  
Mineraln. „Aquasan”, m. Kościelna 5
- 3 69 Lenczewski Szachna, m. Zamenhofska 13
- 10 58 Lerner Dawid, m. Warszawska 67a, m. 2
- 2 44 Lew Hirsz, m. Branickiego 3
- 16 06 Lewin Izaak, wł. skl. kwasu węglowego, Kupiec-  
ka 1
- 10 02 Lewin Izrael, cukiernia Sienkiewicza 13
- 16 09 Lewin Jakób, m. Nowy Świat 30
- 2 04 Lewin Lejzer, m. Warszawska 24
- 2 67 Lewiński Aleksander, wł. Kinemat., m. Często-  
chowska 1
- 3 57 Lewitt Józef, dr. med., m. Kilińskiego 16
- 17 Lewitt Kazimierz, dr. med., m. Monopolowa 14
- 7 56 Lewkowski Manie, skład papieru i mater. piśmien-  
nych, Sienkiewicza 16
- 11 61 Liberman Hersz, sprzedaż nabiału, Lipowa 36
- 1 78 Lichtensztejn Abram, prezes Związku Kupców,  
m. Dąbrowskiego 14
- 8 98 Lichtensztejn Mendel, m. Giełdowa 2
- 10 59 Lichtensztejn Sima, m. Sienkiewicza 14
- 16 30 Lifszyc Herman, inż m. Sienkiewicza 46

- 2 62 **Lifszyc Jakób**, skład win i wódek, Rynek Kościuszki 11
- 5 90 **Lilensztejn Szolem**, m. Berdyczowska 9
- 4 86 **Lilien Henryk**, dr., dyr. Gim. Koeduk. Hebrajsk., Sienkiewicza 63
- 8 08 **„Linas Chejlim“**, T-wo Dobroczyne, Zamenhofs 19
- 5 03 **„Linas Hacedek“**, T-wo Dobroc., nocne pogot. lekarskie, Różańska 3
- 2 59 **Lipiński Roman**, ziemianin, m. maj. Dojlidy
- 8 99 **Lipko Mieczysław**, adw., b., Warszawska 67
- 4 93 **Lipko Mieczysław**, m. Elektryczna 8
- 8 76 **Liss Ludwik**, obrońca sądowy, m. Słonimska 33
- 8 73 **Liss Ludwik**, kanc., Kilińskiego 11
- 14 32 **Litwin Mordko**, handel towar. galant. Giełdowa 4
- 7 49 **Litwin Mordko**, m. Nowy Świat 12
- 8 06 **London Jankiel**, sprzedaż nabiału, Rynek Kościuszki 33a
- 14 36 **London Lipe**, m. Rynek Kościuszki 28
- 7 24 **London Mejer**, m. Mazowiecka 1
- 7 76 **London Wolf**, sprzedaż nabiału, Rynek Kościuszki 75
- 16 73 **L. O. P. P.**, Komitet Wojewódzki, Warszawska 17
- 6 00 **Lubczyński Włodzimierz**, cukiernia R-k Kościuszki 1
- 3 05 **Lubczyński Włodzimierz**, m. Pałacowa 7
- 2 42 **Lubicz Abram**, m. Dąbrowskiego 18
- 63 **Lubkiewiczowa Marja**, red. „Dzien. Białostockiego“, m. Rynek Kościuszki 1
- Lubomirskiego księcia Jerzego dobra i zakłady przemysłowe**,
- 97 — pałac księcia, Dojlidy
- 2 88 — gab. pełnomoc., Dojlidy
- — browar, biuro, dojlidy
- 98 — (dod.) zarząd Dojlidy
- 1 58 — skład piwa w Białymstoku, Piwna 7



- 9 06 **Luboszycki Minia**, m. Sucha 9  
 3 88 **Luksenberg Chonon**, biuro składu przędzy, Rynek  
 Kościuszki 31  
 2 71 **Lurje Awryel**, m. Dąbrowskiego 22  
 10 00 „**Lux Cafe**“, — kawiarnia, Sienkiewicza 38

## L

- 5 12 **Łajkowski Witold**, m. Jurowiecka 58  
 5 37 **Łondyński M. i Złotołów Ch.**, fabr. sukna Nowy  
 Świat 5  
 4 32 **Łoszczański Jakób i Borowski Mejer**, skl. sukna  
 i kolder, Rynek Kościuszki 6  
 16 53 **Łozowski Ajzyk**, m. Surażska 15  
 3 67 **Łozowski Aron**, mater. budowlane, Różańska 5  
 3 65 **Łódzka Spółka Włókiennicza**, sp. z o. o., manuf.  
 kraj., Giełdowa 2  
 8 03 **Łukaczewska Eugenja**, m. Sienkiewicza 5  
 9 11 **Łukaczewski Hirsz**, dr., m. Lipowa 34  
 4 02 **Łuński Aron**, skl. sukna, Sienkiewicza 35  
 14 07 **Łuński Jakób**, inż., m. Lipowa 5  
 11 10 **Łuński Maks**, inż., dyr. Żyd. Szkoły Rzemieśln. m.  
 Sienkiewicza 35  
 47 **Łuszczak Edmund**, biuro komis., Fabryczna 12  
 2 81 **Łuszczewski Witold**, m. Sienkiewicza 61

## M

- 10 73 **Mackal Franciszek**, m. Ś-to Jańska 2  
 10 62 **Macura Rudolf**, architekt, m. Ś-to Jańska 18a  
**Magistrat m. Białegostoku**, Warszawska 21  
 24 gab. Prezydenta miasta

- 84 Centrala czynna do godz. 15 (godz. wiecz. Nacz. Wydz. Techn.)
- 2 28 Centrala (godz. wiecz. Sekretarjat)
- MAGISTRAT m. BIAŁEGOSTOKU:**
- 2 51 Centrala (godz. wiecz. Nacz. Wydz. Finansowego)
- 12 24 Centrala (godz. wiecz. kier. S. Apr. gospodarczej)
- „ (dod.) Biuro Informacyjne:
- „ (dod.) Prezydent miasta
- „ (dod.) Vice-Prezydent miasta
- „ (dod.) Prezes Rady miejskiej
- „ (dod.) Wydz. Prezydj. i Sekretarjat, Ciejka J.
- „ (dod.) Ławnik Wydz. Prezydj. W. Antonowicz, Sekcja kult.-oświat.
- „ (dod.) Kier. Kancelarji gł. W. Zawadzki
- „ (dod.) Nacz. Wydz. Administrac., Zalewski J,
- „ (dod.) Biuro Adresowo-Meldunkowe
- „ (dod.) Nacz. Wydz. Zdrowia i Op. Społ., dr. Lewitt J.
- „ (dod.) Kancelarja Wydz. Zdrow. i op. Społ
- „ (dod.) Nacz. Wydz. Finans.-Podat., R. Gołębiewski
- „ (dod.) Kier, Sekcji Egzekucyjnej, Płaczkowski Ign.
- „ (dod.) Ławnik Wydz. Finans.-Podat.. Flomenbaum B.
- „ (dod.) Buchalterja, gl. buch. A. Neumann
- „ (dod.) Kasa Miejska
- „ (dod.) Nacz. Wydz. Techn., inż Szpikowski M.
- „ (dod.) Ławnik Wydz. Techn., Tryburski J.
- „ (dod.) Dział Budowlany
- „ (dod.) Dział Drogowy
- „ (dod.) Dział Ruchu Kołowego i Pomiarowy
- „ (dod.) Kier. Sekcji Apr. gospodarcz., Budryk Cz.
- „ (dod.) Kancelarja Apr Gospodarcz.
- 2 13 Magazyn. Miejskie, Stacja Poleska
- 6 21 Biuro Wypł. zasiłków dla bezrobot.. Lipowa 54

- 11 57 Areszt Miejski, Artyleryjska  
5 56 **Makowski Chaim**, handel skór, Młynowa 12  
17 67 **Maliniak B-cia i Lederman H.**, fabr. dykt, Kolejowa 4 - 6  
11 88 **Maliniak C. D. i B.**, fabr. dykt, Białostoczańska 32  
8 34 **Malinowski Mieczysław**, inż. Państw. Zarządca Wodoc., m. Mickiewicza 6  
11 71 **Małachowicz Izrael**, m. Rynek Kościuszki 10  
2 24 **Mandelbaum Abram**, restauracja „Akwarjum“, R-k Kościuszki 6  
91 **Marejn Chana**, m. Białostoczańska 9  
4 69 **Marejn Jakób**, zakład garbarski, Żelazna 19  
16 47 **Margolis Chaja**, m. Złota 4  
3 54 **Margolis Mojżesz**, skład sukna i manufaktury Sienkiewicza 15  
6 47 **Margolis Monia**, m. Fabryczna 13  
3 47 **Margolisowa W-wa i S-wie**, garbar., Sobieskiego 16  
10 33 **Markus Herc**, m. Warszawska 5  
1 36 **Markus J. A. B.**, fabr. sukna i kołder, Jurowiecka 29  
„ (dod.) mieszkanie, Jurowiecka 29  
5 92 **Mazja Michał**, m. Legionowa 1  
1 90 **Mazo Józef i Zofja**, dr. i lek. den., m. R-k Kościuszki 11  
7 36 **Menchelewicz Rachela**, m. Żytnia 2  
9 53 **„Metalurgja“**, wł. Słobodska Hesia, skład wyrob. żel., R-k Kościuszki 8  
10 83 **Metelica Aron**, m. Lipowa 2  
7 33 **Metz Karol**, cukier., Sienkiewicza 4  
7 34 **Meżebowski J. i Gorfajn L.**, skład tech. dla przem., włókien., Kupiecka 19  
10 24 **Miciełowski Borys**, obyw. ziem., m. maj Ignatki  
8 78 **Mielnik-Wygodska Betty**, dr. med., m. Sienkiew. 14



- 6 26 **Mieński Kazimierz**, m. Wiktorja 1  
**Międzynarodowe T-wo Transport i Żeglugi, Sp.  
Akc.,**
- 1 79 — Biuro, Sienkiewicza 37
- 1 33 — składy, Św. Rocha 14
- 17 70 **Miller Dawid**, zakł. fryzjerski, Sienkiewicza 7
- 7 13 **Miller Fiszel** zakł. fryz., Lipowa 48
- 8 02 **Miliskowski Izaak**, m. Nowy Świat 28
- 7 84 **Mines Mojżesz**, m. Fabryczna 4
- 1 24 **Minc Salomon**, dr., mieszk., Nowy Świat 6
- 7 22 **Mirski Mordchaj**, drukarnia, Kupiecka 1
- 3 98 **Miszondznik Calel**, drukarnia. Lipowa 25  
„ (dod.) mieszk.
- 16 04 **Mitkiewicz-Zółtek Ignacy**, przedsięb. biuro, (bud.  
gm. Sądu Okr.), Ś-to Jańska 14
- 1 64 **Mitkiewicz-Zółtek Ignacy**, m. Stołeczna 11
- 4 25 **Mładek Józef**, piekarnia, Mickiewicza 38
- 2 86 **Młyńczyk Stanisław**, m, Lipowa 26
- 10 22 **Młyński Roman**, Prez. Rady Miejsk., Mickiewicza 1  
■(Seminarjum Nauczycielskie)
- 94 „Modern“, kino - teatr, Lipowa 20
- 5 49 **Mokicz Eugenjusz**, inż., m. Mickiewicza 12
- 4 11 **Molenda G. i Syn**, fabr. skł. sukna, Sienkiewi-  
cza 16
- 9 34 **Menic Adam**, m. Sienkiewicza 40
- 11 07 **Monkowski Samuel**, m. Kraszewskiego 7
- 1 07 **Morduchowicz Aleksander**, biuro techniczne, Ry-  
nek Kościuszki 15
- 2 14 **Mowszowski Lejzer**, skład przyb. techn. i Elektro-  
tech., Lipowa 22  
„ (dod.) biuro
- 8 14 **Mowszowski Lejzer**, m. Wojskowa 14
- 6 05 **Mowszowski Mojżesz**, m. Częstochowska 33

- 6 66 **Mruk Jan**, felcz., m. Kraszewskiego 4  
 3 17 **Mścibowski Abram**, m. Kupiecka 3  
 10 81 „**Mur**“ firma budowlana, Piwna, (budowa Szpitala)

## N

- 8 74 **Nachimowicz Emma**, lek. dent., m. Kilińskiego 23  
 7 38 **Nachimowicz Izaak**, m. Kilińskiego 14  
 2 84 **Nachimowski Judel**, młyn, Sienkiewicza 75  
 6 84 **Nachimowski Judel**, m. Kraszewskiego 9  
 5 58 **Najdorf Jankiel**, m. Giełdowa 1  
 3 33 **Najman Jakób**, m. Kilińskiego 10  
 7 05 **Nasuto Roman**, m. Marjampolska 17  
 9 66 **Natanson Dawid**, lek. den., m. Kilińskiego 15  
 11 12 **Naumark Herc**, inż., warsztaty samoch. i fabr. karoserji, Mickiewicza 41  
 5 68 **Naumark Herc**, biuro tech.-handlowe, Lipowa 14  
 „ (dod.) gab. dyrektora  
 2 06 **Naumark Herc**, m. Dąbrowskiego 26  
 6 06 **Naumark Izidor**, dr., m. Kilińskiego 11  
 4 55 **Niewiażski Mowsza**, m. Orzeszkowej 15  
 16 62 **Ninow Erich**, m. Św. Rocha 14  
 3 94 „**Nobel-Standart**“ w Polsce, Sp. Akc., Łąkowa 6  
 11 47 **Notowicz G. i Wygodzki L.**, kontor fabr. sukna,  
 Czysta 8  
 „ (dod.) mieszk. Notowicza G.  
 6 38 **Nowik Abram**, m. Nowy Świat 11  
 4 31 **Nowik Mojżesz**, m. Kilińskiego 9  
 3 48 **Nowik Salomon**, m. Warszawska 11  
 16 76 **Nowik Saweli**, m. Lipowa 35  
 8 59 **Nowodworski Szymon**, m. Rynek Kościuszki 17  
 8 79 **Nowosielski Izaak**, m. Nowy Świat 25



- 16 59 **Ochrymski Józef**, m. Sienkiewicza 67
- 14 33 **Ociepko Władysław**, „Biuro Chłopskie“ Kilińskiego 25
- 87 **Offenbach B-cia**, biuro i skład elektrotechn., Kupiecka 1
- „ — (dod.) mieszkanie Offenbacha M.
- 5 38 „**Okocim**“, centr. skład piwa, Legjonowa 35
- 8 05 **Okraiński Lejzer**, perfum „Leda“, Sienkiewicza 20
- 5 28 **Okrętowe Generalne Italskie T-wo**, Lipowa 31
- 11 39 **Olchin Szmul**, m. Jurowiecka 17
- 1 37 „**Olejarnia**“, Cieszyńska 2
- 4 20 „**Oliwa**“, fabr., Kupiecka 3
- 8 07 **Oljan Izaak**, m. Ciepła 2
- 6 20 **Olsza Michał**, skład farb, przyb. i art. malar., Lipowa 4
- 16 63 **Olsza i Rostkier**, tartak parowy, Sienkiewicza 105
- 1 81 **Olszewski Mieczysław**, adw., m. Sienkiewicza 67
- 5 64 **Olszyński Władysław**, adw, m. Kilińskiego 2-a
- 8 42 **Oppenheim Borys**, apretura, Mickiewicza 35
- 8 11 **Oppenheim Izrael**, m. Polna 26
- 3 34 **Oppenheim Wolf**, skład skór, Lipowa 6
- 6 67 „**Orjent**“, maced. buzna, wł. Stojanowicz N., Sienkiewicza 14
- 4 88 **Orlański Kałman**, m. Sosnowa 4
- 9 52 **Orłowski Mowsza**, m. Polna 6
- 3 62 **Orman Naftoli**, skład mebli, Lipowa 19
- 11 37 **Orman Naftoli**, m. Lipowa 19
- 14 12 **Ossowski Stanisław**, mierniczy przysięg., m. Mazowiecka 5
- 5 40 **Ostryński Leon**, m. Nowy-Świat 29
- 3 66 **Otto Władysław**, adw., m. Sienkiewicza 38
- 8 33 **Ozder Judel i Anna**, felczer i lek. dent., Lipowa 23



7 51 Ozder Zelik, m. Mazowiecka 47

## P

- 4 24 Paktor Dawid, skład mąki, Giełdowa 6  
5 45 Paktor Dawid, m. Kilińskiego 11  
3 86 Palarczyk Franciszek, inż. biuro budowl., Botaniczna 10  
16 39 Pankiewiczówna Izabela, m. Mickiewicza 4  
16 33 „Paptek“, hurt. skl. papieru, tektury i szpag., fabr. torebek pap., Jurowiecka 25.  
9 55 Pappe Szymon, inż., m. Lipowa 28  
2 50 Parfienowicz Aleksander, m. Nowo-Warszawska 13  
5 05 Parys B-cia Z. i L., biuro elektrotech., Sienkiewicza 28  
5 61 Paszkowski Mendel, m. Nowy-Świat 12  
7 66 Patt Mojżesz, wyrób mydła, Białostoczańska 2  
2 23 Paulański Pejsach i Lusternik Józef, skład maszyn roln., Rynek Kościuszki 13  
7 45 Pecyner Mendel, m. Fabryczna 24  
16 11 Pejkow Biso, buzna maced., R-k Kościuszki 26  
1 11 Pejsachowicz Jakób, skład techn., Sienkiewicza 39  
5 10 Pekałok Lipa, wyrób hemogeniz. i steryliz. mleka, Sienkiewicza 13  
7 68 Peker Izrael, skład apt., Zamenhofs 1  
11 05 „Pepege“, Polski Przemysł Gum. T-wa Akc. Grudziądz, Sienkiewicza 12  
„ (dod.) skład  
3 61 Perelsztejn Mojżesz, dr. chemji, fabryka przetworów chem., Ogrodowa 9  
2 80 Perlis Oskar, m. Sienkiewicza 5  
1 16 Petelczyc Konstanty, m. Sienkiewicza 53  
3 11 Peter Alfred, m. Antoniuk Fabr. 8

- 38 **Peter Hugo**, jr., biuro komis., Branickiego 5  
 3 20 „**Piast**“, T-wo Ubezpieczeń, Nowy-Świat 14  
 6 70 **Piątkowski Aleksander**, adw., m. Warszawska 22  
 2 74 **Pichler Karol**, m. Św. Rocha 8  
 16 12 **Piekarnia Białost. I Mechaniczna**, Łukaszewicz  
 A. i S-ka, Warszawska 59-a  
 2 82 **Pines Izaak**, fabryka sukna, Jurowiecka 14  
 14 35 **Pines Jakób**, herbac i wędlin., R-k Kościuszki 10  
 11 46 **Pines Judel**, skład wędlin, Sienkiewicza 2  
 1 05 **Pines Leon**, dr. m. Sienkiewicza 27  
 14 15 **Pines Salomon**, m. Sienkiewicza 63  
 60 „**Plutos**“, sprzedaż wyrobów cukiern., Sienkiewi-  
 cza 24  
 54 **Pławskin Józef**, m. Sobieskiego 1  
 7 28 **Płoński Izaak**, m. Sienkiewicza 28  
 3 83 **Poczebucki Teodor**, kantor i skl. fabryki sukna,  
 Monopolowa 20  
 3 82 **Poczebucki Teodor**, m. Kupiecka 44  
**POCZTOWO-TELEGRAFICZNY URZĄD**,  
 Kościelna 10  
 3 — gab. Naczelnika  
 7 — Ekspedycja  
 3 12 — Telegraf  
 9 — Zarząd Techniczny Telegr. i Telef. Obwodu  
 Białost., Warszawska 13  
 1 — m. Naczelnika. Kościelna 10  
 4 91 — Urząd Pocztowy 2, Dworzec osobowy  
**PODATKÓW i OPŁAT SKARBOWYCH**  
**URZĄD SKARBOWY**, Mickiewicza  
 62 gab. Naczelnika  
 2 29 oddz. podat. dochod., rachuby i egzekuc.  
 8 43 Dział Egzek. i Rach. Warszawska 16  
 3 03 **Podlasiuk Mozes**, m. Kilińskiego 9  
 16.34 **Pol Reginald**, m. Giełdowa 7

- 5 99 **Pogorelscy B-cia L. N. i Najdorf M.**, skład sukna  
R-k Kościuszki 26
- 9 07 **Polak Leon**, m. Elektryczna 8
- 2 05 **Polaka B. S-wie**, fabryka sukna, Branickiego 17
- 2 38 **Polaka B. S-wie**, skład sukna i kołder, Warszaw-  
ska 6
- 10 63 **„Polgum“**, sp. z o. o., Giełdowa 7  
„ (dod.) skład

### POLICJA PAŃSTWOWA

- 21 gab Kom. Wojew. P. P., Warszawska 50
- 1 41 Centrala Komendy Wojew. P. P. Warszawska 50
- 17 71 Centrala Komendy Wojew. P. P. Warszawska 50  
„ (dod.) Ref. Budżetowo - Gospod., Warszawska 50  
„ (dod.) Ref. Inspekcyjny, Warszawska 50  
„ (dod.) Ref. Administrac. - Personalny
- 1 70 Urząd Śledczy P- P. pałac Branickich  
„ (dod.) gab. Nacz. Urzędu Śled. P. P.,
- 2 57 gab. Komend. Powiat., Warszawska 3
- 59 Komenda Powiat. P. P.
- 80 Wydz. Śledczy P. P., Warszawska 6  
„ (dod.) gab kier. Wydz. Śled. P. P. Warszawska 6
- 4 m. Kier Wydz. Śled. P. P. Sobieskiego 2
- 66 I Komisarjat P. P. Lipowa 47  
„ (dod.) gab. Kier. I Komis., Lipowa 47
- 67 II Komisarjat P. P. Koszykowa 2
- 29 III Komisarjat P. P. Mickiewicza 21  
„ (dod.) m. Nadkom. Inspek., Garwackiego
- 41 IV Komisarjat P. P. Grunwaldzka 42
- 25 Posterunek Kolej. P. P. Dworzec kolej.
- 16 Rezerwa P. P. Warszawska 62
- 1 62 Oddział. konny P. P., Ś-to Jańska 14
- 4 63 Posterunek P. P. w Wasilkowie
- 1 88 (dod.) Posterunek P. P. w Zielonej



**„Polmin“, Poństwowa Fabryka Olejów Mineralnych**

- 10 34 — biuro, Warszawska 7
- 10 14 — składy, Kraszewskiego 35
- 4 10 **„Polonia“**, T-wo Ubezpieczeń B-cia W. i S. HEPNER, Warszawska 20
- 8 88 **„Polonia“**, kino, Lipowa 18
- Polski Czerwony Krzyż**
- 55 — Szpital, Warszawska 29
- 2 35 — Zarząd Okręgu Białost., Warszawska 29
- 1 55 **„Polski Lloyd“**, sp. akc., biuro transport., Rynek Kościuszki 9
- 8 45 **Polskie T-wo Emigracyjne**, Oddz. Wojew. w Białymstoku, Kilińskiego 16
- 4 49 **Połoński Samuel**, mieszk., Sienkiewicza 14
- 1 51 **Położniczy Zakład**, Wojskowa 11
- 1 85 **Porecki Sz. i Gawieński G.**, biuro i skład sukna, Kupiecka 49
- 1 89 — fabryka sukna, Wasilków
- 4 75 **Porozowski Izrael**, sprzed. towar. spoż. i kolon., Kupiecka 4
- 5 35 **Porozowski Izrael**, m. Kilińskiego 23
- 9 84 **Portnoj Owsej**, drukarnia, Sienkiewicza 29
- 64 **Pośrednictwa Pracy i Ciepki nad wychodźcami, Państw. Urząd i Fundusz Bezrobocia** Lipowa 45
- „ (dod.) Referat służby dom.
- 16 13 **Powojski Juljan**, m. Kraszewskiego 1
- 2 22 **Powszechny Zakład Ubezpieczeń Wzajemnych**, Warszawska 7
- „ — (dod.) gab. Dyrektora
- „ — (dod.) gab. Zast. Dyrektora
- 7 99 **Poznański Walerjan**, „Unitas“, perfum. i kosmet., Brukowa 3

- 2 61 „**Północ**“, biuro transport.-eksped, Rynek Kościuszki 26
- 8 58 — składy, Św. Rocha 7
- 3 09 **Prawda Hilary**, m. Kraszewskiego 1
- 1 27 **Precel Władysław**, przedst. f. Vacuum Oil Company, m. Dąbrowskiego 2
- 16 15 „**Primus**“, rozlew. esencji oct. i spirytusu drzew., Mazowiecka 3
- 73 **Proboszcz Parafji Św. Rocha**, m. Lipowa 49
- 9 70 „**Produkt**“, sp. z o. o., sprzed. tow. spoż.-kolon., Giełdowa 1
- 11 49 **Prużan Judel**, m. Częstochowska 6
- 6 89 **Prużański Leon**, m. Sienkiewicza 44
- 5 21 **Prużański Mejer**, drukarnia, Lipowa 16
- 7 87 **Przeciwgruźlicze T-wo Wojew. Białost.**, Warszawska 32
- 5 97 **Puniański Samuel**, m. Lipowa 16

## R

- 4 33 **Rabinowicz Chaim**, m. Lipowa 17
- 9 09 **Rabinowicz Estera**, m. R.-k Kościuszki 11
- 10 03 **Rabinowicz Izaak**, m. Nowy Świat 26
- 6 53 **Rabinowiczowa Rachel**, przewod. T-wa Białost. Opieki nad Sierotami Żydowskiemi, Nowy Świat 6
- 8 94 **Rabinowiczówna Rywa**, dr. m. Lipowa 31
- 1 52 **Racki Herman**, zast. Krakow. T-wa Wzajem. Ubezpiecz., m. Warszawska 24
- 2 56 „**Radjofon**“, sp. z o. o., wytw. instrum. muzycznych i karoserji samoch., Jurowiecka 31
- 11 67 „**Radjum**“, fab. tutek, wł. Tenenbaum Bejnuusz, Książęca 1

- 16 03 **Rajbsztejn Chaim**, m. Bożaniczna 8
- 4 65 **Rajchman Jakób**, kier. filji T-wa Okręt. R. M. S. P.,  
Kilińskiego 21
- 4 17 **Rajgrodzki Aleksander**, dr, m. Sienkiewicza 38
- 2 77 **Rajgrodzki Chel**, m. Legjonowa 13
- 3 86 **Rajski Izaak**, m Botaniczna 10
- 1 80 **Rajski Izaak**, fabr. przetw. chem., Kupiecka 39
- 10 47 **Rajski Izrael**, skład sukna, Nowy-Świat 21
- 4 87 **Rakowski Jakób**, m, Kupiecka 6
- 10 31 **Rakowski Zygmunt**, adw., m. Podleśna 5
- 477 „ gab., Ś-to Jańska 4
- 8 49 **Raszkies Aron B.**, m. Lipowa 32
- 9 80 **Rathaus Józef**, przemysł leśny, Częstochowska 21
- 14 30 **Rathaus Mozes**, m. Staszycza 2
- 1 60 **Ratner F, i Giełczyński P.**, „Łomża”, dom eks-  
ped., Kupiecka 2
- 8 21 **Rausz Juljusz**, m, Konopnickiej 3
- 6 23 **Red Star Line, White Star Line i Cunard Line**,  
T-wa Okręt., Dąbrowskiego 2
- 5 88 **Reinhard Stanisław**, adw., m., Warszawska 10
- 6 88 **Rejskind Dawid**, m. Sienkiewicza 14
- 96 „**Rekord**“, biuro podań i porad prawn., wł. Smutek  
Jan-Ryszard i Epsztejn Samuel, Sienkiewicza 28
- 14 19 **Religioni Jan**, m. Kilińskiego 16
- 6 80 „**Renault**“, Reprezent. Wajnsztejn Nison i S-ka, sp.  
firmowa, sprzedaż samoch., Sienkiewicza 28
- 7 79 **Rendel Izrael**, m. Sienkiewicza 12
- 11 66 **Repelski Abram**, m Różańska 4
- 1 47 **Repelski Abram**, m. Sienkiewicza 38
- 3 38 **Repelski L. i S-wie**, wykończalnia sukna, Fab-  
ryczna 2
- 3 24 „**Resursa Obywatelska**“, Sienkiewicza 1



- 7 40 **Rewzin Pinchos**, m. Sienkiewicza 50
- 8 61 **Reznik Gersz**, restaurac. „Łącz“, R-k Kościuszki 23
- 42 **Richter Eugenjusz**, m. Konopnickiej 1
- 49 **Riegert Kazimierz**, inż., m. Elektryczna 15  
 „Ritz“, T-wo bud. i eksploatacji domów i hoteli sp.  
 akc., Kilińskiego 2
- 3 16 centrala, pokój portjera
- 11 26 centrala, pokój portjera
- 11 36 centrala, pokój portjera
- „ (dod.) rozmównica, parter
- „ (dod.) rozmównica, II piętro
- „ (dod.) rozmównica, III piętro
- „ (dod.) rozmównica, IV piętro
- „ (dod.) gabinet zarządcy
- „ (dod.) kuchnia
- „ (dod.) piwnica
- „ (dod.) fryzjer
- „ (dod.) pokój Nr. 311
- „ (dod.) pokój Nr. 312
- „ (dod.) pokój Nr. 314
- „ (dod.) pokój Nr. 315
- „ (dod.) pokój Nr. 316
- „ (dod.) pokój Nr. 411
- „ (dod.) pokój Nr. 412
- „ (dod.) pokój Nr. 414
- „ (dod.) pokój Nr. 415
- „ (dod.) pokój Nr. 416
- „ (dod.) pokój Nr. 301
- „ (dod.) pokój Nr. 303
- „ (dod.) pokój Nr. 304
- „ (dod.) pokój Nr. 305
- „ (dod.) pokój Nr. 306
- „ (dod.) pokój Nr. 307
- „ (dod.) pokój Nr. 308
- „ (dod.) pokój Nr. 309
- „ (dod.) pokój Nr. 310
- „ (dod.) pokój Nr. 401

- „ (dod.) pokój Nr. 403  
 „ (dod.) pokój Nr. 404  
 „ (dod.) pokój Nr. 405  
 „ (dod.) pokój Nr. 406  
 „ (dod.) pokój Nr. 407  
 „ (dod.) pokój Nr. 408  
 „ (dod.) pokój Nr. 409  
 „ (dod.) pokój Nr. 410  
 „ (dod.) B-cia Boszkowy, Macedońska buźna  
 11 60 „Ritz“, restauracja, Warszawskie T-wo Restaurac.,  
 Kilińskiego 2  
 4 27 **Roleder Antoni**, m. Mazowiecka 40  
 11 87 „Ropol“, wytwórnia ram rowerowych, współwł.  
 Chemjowicz M., m. Wilcza 11  
 11 30 **Rosensztein Herman**, m. Nowy Świat 4  
 8 31 **Roskies Dawid**, m. Częstochowska 13  
 7 62 **Roskies Hersz**, mieszk., Białostoczańska 15  
 4 84 **Rostkier Naftoli**, skład materiałów bud., Często-  
 chowska 6-a  
 6 16 **Rotberg Stanisław**, dr., m. Kilińskiego 8  
 4 65 **Royal Mail Line R. M. S. P.**, Oddz. Białost, T-wa  
 Okręt., Kilińskiego 21  
 1 12 **Rozen Sachar**, sprzedaż naczyń emal., Rynek Koś-  
 ciuszki 34  
 6 99 **Rozenberg Fajwel**, mieszk. Jurowiecka 25  
 16 38 **Rozenberg Mordko**, m. Św. Rocha 7  
 6 10 **Rozenblum Hirsz**, m. Lipowa 19-a  
 2 47 **Rozenwajg Ichiel**, mieszk. Sienkiewicza 7  
 9 63 **Rozenman Gedalja**, dr., rabin, m. Lipowa 41  
 11 25 **Rozental Dawid**, m. Ciepła 14  
 10 94 **Rozental Izrael**, m. Ciepła 8  
 3 28 **Rozental Mozes**, m. Warszawska 45  
 1 22 **Rozental Salomon**, dr., m. Sienkiewicza 39  
 7 25 **Rozental Szloma**, sprzedaż skór, Giełdowa 4

- Rozmównica**, Bank Polski, Warszawska 14  
 „ Buzna, Św. Rocha 1  
 „ Dworzec główny  
 „ Dworzec główny, stacja tow.  
 „ Kino „Apollo”, Sienkiewicza 22  
 „ Magistrat, Warszawska 21  
 „ Stacja Poleska  
 „ Telegraf Urz. Poczt., Kościelna 10  
 „ Urząd Poczt. 3 Lipowa 24  
 10 60 **Rozowski Mozes**, m. Polna 14  
 1 98 „**Rozwój**“, Chrześc. Dom Handlowy, Rynek Kościuszki 16  
 16 61 **Rożkowski Mikołaj**, m. Lipowa 51  
 6 37 **Różański Roman**, adw., m Warszawska 48  
 7 37 **Rubel Sara**, m. Nowy-Świat 7  
 10 91 **Rubin Joel**, m. Polna 27  
 8 00 **Rubin Maks**, m. Kupiecka 25  
 17 77 **Rubinowiczówna Jetta**, m. Rynek Kościuszki 29  
 7 52 **Rubinsztejn Giecel**, m. Warszawska 45  
 3 79 **Rubinsztejn Joachim**, m. Św. Rocha 7  
 6 50 **Rubinsztejn Józef**, dr., m. Sienkiewicza 33  
 7 15 **Rubinsztejn Mojżesz**, jadłodajna, Brańska 2  
 2 90 **Rubinsztejn Szymon**, m. Białostoczańska 2  
 8 44 **Rybałowski Jakób**, m. Lipowa 31  
 9 88 **Rybałowski Mejer**, umeblowane pokoje, Św. Rocha 35  
 5 60 **Rybałowski Wolf**, m. Mazowiecka 25  
 6 57 **Rybicka Anna**, mag. instrum. muzyczn., Kilińskiego 10  
 7 92 **Rywkind Abram**, m. Jurowiecka 28  
 88 **Rzeźnia Miejska**, Szosa Żółtkowska



## S

- 8 96 **Sagał Abram**, m. Nadrzeczna 10  
 14 28 **Salman Salel**, inż., m. Polna 26  
 16 74 „**Samochód**“, garaże, współwl. Jagodziński Józef,  
 Kilińskiego 6-c  
 7 61 „**Sanitas**“. Zakład wód mineral. i owoc., Białosto-  
 czańska 5  
 16 30 „**Sanotechnika**“, przedsięb. robót ogrzew. i sanit.,  
 ul. Sienkiewicza 46  
 17 60 **Sapirsztejn Izaak**, lek.-den., m. Sienkiewicza 51  
 8 95 **Szapirsztejn Nochim**, m. Zamenhofa 29  
 2 31 **Sarnacki Girsz**, m. Biała 8  
 58 **Sawicki Aleksander**, Wiktorja 1  
 16 05 **Sąd Grodzki w Białymstoku**, Sienkiewicza 74

## SĄD OKRĘGOWY

- 56 Kancelarja Warszawska 63  
 „ (dod.) Prezes, Warszawska 63  
 10 96 Kancelar. Wydz. Karnego,  
 10 86 Sędzia Śledczy I rewiru, S-to Jańska 21  
 14 24 Sędzia Śledczy Zapasowy, Warszawska 63  
 44 Prokurator, biuro  
 „ (dod.) gab, Prokuratora  
 4 54 m. Prokuratora Ś-to Jańska 22  
 16 71 **Sąd Pracy w Białymstoku**, Fabryczna 35  
 3 23 **Schenker i S-ka**, sp. akc. dla międzynar. transp.  
 Kilińskiego 19  
 „ [dod.] buchalterja  
 9 38 — gabinet Dyrektora  
 11 95 — składy, św. Rocha 14  
 6 63 **Scheerschmidt Henryk**, Kraszewskiego 7  
 3 32 **Scheerschmidt Henryk i Koch Ewald**, skład art.  
 techn., Sienkiewicza 27  
 „ [dod.] garaże, Kilińskiego 6-c

- 10 10 — skład części zamien., Sienkiewicza 27
- 11 40 **Schwalbe Adolf**, fabryka wstążek Jurowiecka 40
- 6 41 **Segal - Szapiro Chana**, dr., m. Sienkiewicza 74
- 4 44 **Sejmiku Powiatowego Wydział**, Sienkiewicza 28a
- 9 77 **Selecki Abram**, m. Więzienna 7
- 36 **Seminarjum Nauczycielskie**, gab. Dyrekcji, pałac  
Branickich
- „ [dod.] kancelarja, pałac Branickich
- 71 **Serok Mozes**, skład papieru, Lipowa 2
- 5 71 **Serok Mozes**, m. Nowy Świat 28
- 16 45 **Serwatko Jan**, geometra, m. Sukienna 9
- 16 68 „**Sielanka**“, restauracja, wł. Abramowicz Paweł,  
Kilińskiego 12
- 2 20 **Siemaszko Zygmunt**, dr. m. Warszawska 35
- 4 35 **Silberblatta Wolfa S-wie**, fabryka sukna, Biało-  
stoczańska 7
- „ [dod.] mieszk. Silberblatta Mozesa
- 5 63 **Silberblatt Markus**, m. Białostoczańska 7
- 7 27 „**Singer Sewing Machine Company**, maszyny do  
szycia, Sienkiewicza 42
- 7 26 **Siniak Szolem**, m. Wilcza 1
- 4 38 **Sjonistyczna organizacja**, Lipowa 6
- Skarbowa Izba**, zob. Izba
- Skarbowa Kasa**, zob. Kasa
- 4 **Skrętowski Witold**, Nacz. Wydz. Śledcz. P. P. m.  
Sobieskiego 2
- 8 12 **Sławiński Wacław**, adw., m. Krakowska 1
- 14 34 **Słodownik Jakób**, m. Polna 1
- 17 66 **Słomiański Chaim**, manuf i sukna Zamenhofa 6
- 1 00 **Słonimski Gdal**, m. Kilińskiego 8
- 28 **Słoń Motel**, skład sukna i kołder, Sienkiewicza 1
- 6 28 **Słoń Motel**, m. Kilińskiego 10
- 9 59 **Smoliński Stanisław**, geometra m. Słonimska 23
- 6 55 **Smurło Mordko**, m. Sienkiewicza 33
- 8 91 **Snarski Abram**, skład futer, Sienkiewicza 13

- 14 39 **Snarski Jakób**, m. Kilińskiego 13
- 10 43 **Snarski Jakób**, skład futer, Lipowa 1
- 11 63 **Sochor Mikołaj**, m. Sienkiewicza 43
- 10 **Sofer Chaim i Syn**, „Wiedeński“, fabryka czekolady, Sosnowa 5
- 6 93 **Sokolski Naum**, sekretarz Zarządu B. O. S. O., m. Sienkiewicza 39
- 16 27 **Sokolski Rachmiel**, m. Św. Jańska 2 m. 3
- 9 45 **Sokolski Samuel**, m. Niecała 8
- 7 43 **Sokołowicz Chaim**, m. Sosnowa 5
- 14 13 **Sokołowicz L. i Lew M.**, skład papieru i tektury, Lipowa 6
- 6 24 **Sokołowski Dawid**, dr., m. Sienkiewicza 34
- 14 18 **Sokołowski Józef**, m. Sienkiewicza 14
- 1 68 **Sokół Abram**, m. Warszawska 45
- 45 **Sokół A. i Zylberfenig J.**, kantor fabryki sukna, Warszawska 72
- 1 25 — skład sukna, Sienkiewicza 44
- 16 17 — apretura, Jurowiecka 19
- 8 71 — fabryka sukna, Św. Rocha 5
- 99 **Sokół I. M. i S-wie**, fabryka sukna, Warszawska 64
- 1 92 **Solnicki D. M., Rogowski M. i S-ka**, biuro eksped., Kupiecka 6
- 1 04 **Sołowejczyk Henoeh**, mieszk., Dąbrowskiego 14
- 5 15 **Sołłohub Jan**, dr., m. Branickiego 3
- 11 75 **Spektor Abram**, m. Zamenhofska 14
- Spółdzielnia Rolniczo - Handlowa**
- 1 30 — biuro, Lipowa 28
- 6 30 — gabinet Dyrektora, Lipowa 28
- 82 — filja Nr. 1. Sienkiewicza 14
- 11 76 **Stańczyk Adolf**, m. Elektryczna 3
- STAROSTWO BIAŁOSTOCKIE**
- 31 — ogólny, Sienkiewicza 28



- 65 — gab. Starosty, Sienkiewicza 28  
 „ — (dod.) gab. Zast. Starosty  
 11 31 — m. Starosty, Grunwaldzka 32  
 6 74 — Lekarz Powiatowy  
 10 42 **Stekolszczyk Izaak**, m. R-k Kościuszki 11  
 11 82 **Stolar Hirsz**, m. Lipowa 28  
 6 59 „**Stolarz**”, Kooperatywa stolarzy, Lipowa 16  
 1 29 **Stowarzyszenie Dozoru Kotłów w Warszawie**,  
 inż. w Białymstoku, m. Św. Rocha 4

### STRAŻ OGNIOWA

- 35 — Miejska, Warszawska 3  
 1 34 — Ochotn., garaż, Lipowa 52  
 1 31 — Wieża, R-k Kościuszki 40  
 1 36 — Komendant Ochotn. Straży Ogniowej, Jurowiec-  
 ka 29  
 8 37 **Strelec Abram**, przem. drzewny, Polna 26  
 16 54 **Strelinger Tacjana**, m. Częstochowska 9  
 4 99 **Strycher Fania**, m. Ciepła 38  
 2 11 **Sucharebska Fania**, m. Lipowa 4  
 16 32 **Suchowolski Elja**, m. Szlachecka 7  
 2 **Sud Józef i Rynkiewicz Szmuel**, skład maszyn do  
 szycia i rowerów, Lipowa 1  
 10 79 **Sukno Abram**, hurt. żelaza, gwoździ i odlew. żel.,  
 Lipowa 18  
 7 17 **Surazski Hirsz**, m. Dąbrowskiego 2  
 2 93 „**Surowiec**”, T-wo Handlowe, sp. z o. o., biuro,  
 Fabryczna 2  
 „ [dod.] m. Edelmana Ch.  
 17 75 **Syrota Moryc**, dr., med., m. R-k Kościuszki 7  
 2 95 **Szabryński Józef**, m. R-k Kościuszki 15  
 7 59 **Szacki Lew**, inż., m. Warszawska 10  
 5 80 **Szacki Mojżesz**, dr. med., m. Sienkiewicza 34

- 2 66 Szacki Wolf, skład mater. budowl. i desek, Kilińskiego 7
- 4 89 Szaluta Naftoli, m. Nowy-Świat 1
- 50 Szapiro Abram, dr. okulista, m. Lipowa 44
- 5 83 Szapiro Aron, m. Krakowska 1
- 6 65 Szapiro-Aronowska Lina, dr., m. Kilińskiego 10
- 9 00 Szapiro Jakób, chemiczna pralnia, Kilińskiego 17
- 3 31 Szapiro Jakób, m. Lipowa 33
- 5 75 Szapiro Lejzer, m. Białostoczańska 7
- 2 72 Szatja Dawid, m. Sienkiewicza 38
- 4 45 Szaykowski Wacław, dr., m. Mazowiecka 7
- 6 98 Szczedrowicki Mejer, rabin, m. Szlachecką 7
- 1 45 Szczupak Hersz, m. Piwna 11-a
- 7 18 Szczupak M. i Czaczkowski D., fabryka kafli, Po-  
leska 11
- 1 71 Szereniec Leon, koresp. „Stadjonu“ w Warszawie,  
m. Lipowa 31
- 5 19 Szkoła Handlowa, dyrekcja, Fabryczna 37
- 7 29 Szkoła Ludowa, 1-sza Hebrajska Organizacja „Tar-  
but“, Lipowa 41
- 17 63 Szkoła Powszechna Publiczna 7-kl. im. Adama  
Mickiewicza Nr. 3, Gdańska 29
- 17 61 Szkoła Powszechna Publiczna 7 kl. Nr. 11, Ma-  
zowiecka 35
- 17 64 Szkoła Powszechna Publiczna 7 kl. Nr. 15, Li-  
powa 46
- 7 41 Szkoła Powszechna Publiczna 7 kl. im. Juliusza  
Słowackiego, Pałacowa 2 a
- 7 96 Szkoła Przemysłowa Żeńska, Sienkiewicza 57
- „ (dod.) m. dyrektorki
- 3 77 Szkoła Rzemieśnicza na Antoniuku
- 5 44 Szkoła Rzemieśnicza Żeńska T-wo „Ort“, Kiliń-  
skiego 23

- 4 34 Szkoła Rzemieślnicza Żydowska, Lipowa 41  
8 41 Szlachter Mozes, m. Św. Rocha 14  
7 65 Szmidt Aron, m. Kupiecka 26  
5 86 Szmigielski Izaak, lek. den., m. Sienkiewicz 7  
6 77 Szmukler Mejer, m. Malinowskiego 6  
9 51 Szmulewicz Zora, m. Warszawska 44  
2 26 Szmusz Abram, garbarnia, Legjonowa 25  
11 44 Szmul Michał, m. Kałuszyńska 15  
8 53 Sznajder Jakób, mag. okryć dam., Rynek Kościuszki 26  
8 10 Sznajer Majlich, sprzedaż naczyń kuchennych, Sienkiewicza 45  
11 09 Szejderowski Józef, m. Wylotna 3  
4 06 Szocher Józef, m. Jurowiecka 30  
4 80 Szostakowski Józef, m. Sobieskiego 5  
1 23 Szpikowski Mieczysław, inż., Nacz. Wydz. Techn. Magistratu, m. Sienkiewicza 67  
1 43 Szpiro Aron, m. Jurowiecka 11  
8 55 Szpiro A. D., skład fabryki sukna i kołder, Nowy Świat 7  
1 75 Szpiro Izrael-Dawid, fabryka sukna, Łąkowa 4  
„ (dod.) gab. szefa  
12 — biuro, Sienkiewicza 42  
„ (dod.) gab. szefa  
7 75 mieszk. Sienkiewicza 40  
1 42 Szpital Miejski, w Zwierzyńcu  
2 19 Szpital Miejski Św. Rocha, Lipowa 43  
55 Szpital Polskiego Czerw. Krzyża, Warszawska 29  
9 31 Szpital Św. Łazarza, Św. Rocha 33  
2 46 Szpital Żydowski, Warszawska 15  
3 10 Sztajer Romuald, dr. med., m. Jurowiecka 26  
4 29 Sztejn Izaak, biuro przewozowe, Artyleryjska 9  
8 28 Sztejnsapir Izrael, red. Sienkiewicza 88



- 2 98 **Szturmak Ajzyk**, m. Ogrodowa 11  
 „ (dod.) mieszkanie, Ogrodowa 11  
 „ (dod.) warsztaty ślus., Ogrodowa 11  
 2 89 **Szturman Abram**, m. Rynek Kościuszki 15  
 17 62 **Szulman L. B.**, sklep manuf., R-k Kościuszki 6  
 10 20 **Szwarc Alfred**, adw., m. Kilińskiego 2-a  
 11 86 **Szwarc Aron**, m. Lipowa 13  
 3 00 **Szwarc Boruch**, fabryka sukna, Poleska 2  
 2 36 **Szwarc Boruch**, m. Polna 30  
 2 41 **Szwiff Samuel**, m. Kupiecka 49  
 8 66 **Szulman Izrael**, lekarz, m. Rynek Kościuszki 3  
 81 **Szymański Bolestaw**, mieszk., Warszawska 61  
 8 38 **Szyniak Mejer**, skład papieru, Zamenhofska 6  
 9 33 **Śniadowski Aron**, m. Polna 20  
 3 50 **Śniadowski Maks**, m. Polna 20

## T

- 9 65 **Tartacki Samuel**, tartak parowy, Wesola 18  
 9 30 **Tartacki Samuel**, m. R-k Kościuszki 9  
 3 95 **Taszman Dawid**, skl. komis. „Galicja“ i ręczny  
 wyrób smarów, Legjonowa 9  
 4 26 — Prowjantowa  
 6 58 **Taszman Moryc**, sprzed. prod. naf. i opał., Legjo-  
 nowa 17  
 5 06 **Tchórzewski Michał**, m. Warszawska 31  
 3 37 **Teatr „Palace“**, Kilińskiego 6

## TELEFONICZNA POLSKA AKCYJNA

SPÓŁKA, Warszawska 13

bez numeru biuro numerów

6 07 biuro naprawy

bez numeru kontrolerka stacji

- 0 zarząd  
 „ (dod.) gab. Dyrektora  
 20 00 biuro abonamentów  
 5 01 buchalterja  
 6 09 wydział techniczny  
 6 17 redakcja katalogu  
 5 08 magazyn  
 5 07 mieszk. Dyrektora  
 5 09 mieszk. technika Marmurowa 9  
 10 99 mieszk. kontrolerki stacji, Ciepła 17  
**Telegraf**, zob. Poczta  
 8 09 „**Terpol**“, sp. z o. o., kupno i sprzed. smoły i terpent.. Sosnowa 5  
 11 29 „**Terpol**“, skład smoły, Socha 10  
 10 40 **Tilleman Sebastjan**, dr. adw., m. Biała 2  
 2 25 **Topolski Mojżesz**, skład naczyń kuchennych R-k Kościuszki 30  
 6 52 **Topolski Mojżesz**, m. Żydowska 16  
 5 11 **Towarzystwo Białostockie Opieki nad Sierotami Żydowsk.**, Zarząd Główny Sienkiewicza 4  
 16 57 — Oddz. Miejski, biuro, Kupiecka 49-a  
 10 13 **Towarzystwo Kredytowe**, Sienkiewicza 44  
 4 96 **Towarzystwo Ochrony Zdrowia Ludn. Żydowskiej „Toz“**, ambulatorjum, Św. Rocha 27  
 4 68 **Towarzystwo Wojew. Organizacji i Kółek Roln.**, Warszawska 9  
 „ (dod.) gab. Dyrektora, Warszawska 9  
 14 08 **Towarzystwo Ubezpieczeń „Europa“**, Sp. Akc. w Warszawie, „Główny Inspektorat w Białymstoku“, Nowy Świat 12  
 7 63 **Trejwasz Henryk**, lek. den „, m. Lipowa 13  
 14 26 **Trembowelski Jan**, koncesjonowany mistrz kominiarski, m. Sienkiewicza 77

- 4 82 **Treszczan Abram**, m. Sienkiewicza 3  
 4 30 **Treszczański Maks**, m. Polna 2  
 4 47 **Treszczański Maks**, skład farb, R-k Kościuszki 28  
 10 29 **Treszczański M.**, skład żelaza, Kupiecka 1  
**TRILLING O. i SYN**, fabr. sukna i kołder  
 1 57 — biuro, Lipowa 24  
 „ — (dod.) buchalterja  
 „ — (dod.) biuro fabryki  
 „ — (dod.) skład  
 5 57 — fabryka w Wasilkowie  
**Trilling O. i Syn**, fabr. sukna i kołder  
 8 77 — fabryka, Lipowa 24  
 9 57 — m. Trilinga M., Lipowa 24  
 77 — m. Trilinga O., Warszawska 5  
 10 27 **Tropp Mojżesz**, inż., m. Lipowa 33  
 2 12 **Tyktin Abram**, m. Częstochowska 8  
 7 60 **Tyktin Paweł**, kierow. Tow. „Północ“, m. Fabryczna 35

### TYTONIOWYCH WYROBÓW FABRYKA PAŃSTWOWA

- 2 96 — ogólny, Warszawska 39  
 9 46 — gab. dyr., Warszawska 39  
 4 50 — m. dyr., Warszawska 39  
 1 54 — magazyn, Jurowiecka 9

## U .

- 1 16 **Ubezpieczeń Krakowskie T-wo**, Sienkiewicza 53  
 3 20 **Ubezpieczeń T-wo „Piast“**, Nowy-Świat 14  
 48 **Ubezpieczeń Warszawskie T-wo**, sp. akc., Oddz. Białostocki, Warszawska 9  
 5 47 **Urbanowicz Bolestaw**, notariusz, biuro Warszawska 2-a



- 3 80 „Ursus“, sp. akc., reprezent., zakł. mech., Kilińskiego  
go 17
- 16 28 **Urząd Miar w Białymstoku**, Jurowiecka 11

## W

- 8 26 **Wacht Jenta**, m. Sienkiewicza 46
- 7 94 **Wajnberg Izrael**, m. Waszyngtona 1
- 5 98 **Wajnberg Samuel**, obrońca sądowy, m. Rynek Kościuszki 29
- 1 28 **Wajnberg Szmul**, m. Częstochowska 2
- 1 48 **Wajnberg Wolf-Fajwel**, skład farb., Rynek Kościuszki 36
- 5 48 **Wajnberg Wolf-Fajwel**, m. Lipowa 4
- 6 61 **Wajnsztat Benjamin**, dyr. kino-teatru „Apollo“, m. Sienkiewicza 27
- 10 55 **Wajnsztat Chaim**, wł. skl. art. skór.-galant. „Ars“, Sienkiewicza 22
- 6 60 **Wajnsztat Froma**, wł. kino-teatru „Apollo“, m. Sienkiewicza 28
- 9 44 **Wajnsztejn Jakób i Pekałok Caelel**, skl. żel. i przerób mleczny, R-k Kościuszki 31
- 6 94 **Wajnsztejn Lejb**, m. Sienkiewicza 4
- 8 04 **Wajnsztejn Maks**, m. Lipowa 48
- 4 76 **Wajnsztejn Nison**, m. Rynek Kościuszki 32
- 6 80 **Wajnsztejn Nison i S-ka**, sp. f. rm., sprzedaż samoch. fabryki „Renault“, Sienkiewicza 28
- 8 24 **Wajnsztejn Szepesl**, skład mater. aptecz., Lipowa 17
- 11 35 **Wajnsztejn Wolf i Szofem B-cia**, skład sukna i dod do czapek, Rynek Kościuszki 40
- 7 71 **Wajsberg Markus**, dr., Sienkiewicza 12
- 3 20 **Waks J. Sz.**, głów. agentura Warszaw. T wa Ubezpiecz., Nowy Świat 14

- 9 49 **Walewski Jan**, dr. med., Sienkiewicza 14
- 11 85 **Waldman Wolf**, m. Warszawska 32
- 8 35 **Wałłach Mojżesz**, skład materj. aptecznych Szkolna 1
- 9 18 **Waniewski Berko**, m. Kupiecka 33
- 6 79 **Warhaftig Lejba**, m. Zamenhofa 13
- 5 91 **Warhaftig Owsiej**, wyrób mydła, Sobieskiego 36
- 11 18 **Warszawski Jakób**, m. Ciepła 4
- 48 **Warszawskie T-wo Ubezpieczń, S. A.**, Oddz. w  
Białymstku, Warszawska 9
- 2 52 **„Warrant“**, T-wo Transport., sp. z o. c. Kolejowa 12
- „ (dod.) dyr. Kugiel
- 16 52 **Warrat Rachmiel**, m. Rynek-Kościuszki 33
- 9 83 **Wasilewski Franciszek**, m. Warszawska 56
- 6 87 **Wasilewski Józef**, m. Wasilkowska 20
- 10 80 **Wasilkowska Rywka**, mieszk., Sienkiewicza 20
- 1067 **Weingarten Józef**, Nacz. Wydz. Bezp. Publicz., m. Ś to  
Jańska 24, m. 4
- 14 23 **Wejdenbaum Manes**, kolektor., m. Kupiecka 33
- 8 64 **Welter B-cia Aleksander i Artur**, wykończalnia  
sukna i kołder, Mickiewicza 5
- 3 78 **Weltman Henryk**, m. Krakowska 1
- 3 07 **Wendel Józef**, m. Fabryczna 11
- 3 19 **Wernik Nachman**, m. Sienkiewicza 79
- „**Węglówka - Konsorcjum**“, zob. „Konsorcjum“
- 6 73 **Węgrowski Szloma**, sprzed. obuwia, Żydowska 2
- 6 23 **White Star Line, Cunard Line, Red Star Line**,  
T-wa Okręt., Dabrowskiego 2
- 9 37 **Wićko Mieczysław**, restauracja, Sienkiewicza 15
- 3 73 **Wider Hirs**, cukiernia, Lipowa 13
- 8 93 **Wider Hirs**, m. Kilińskiego 6-a
- 7 58 **Wieczorek Roman**, inż., m. Kolejowa 8
- 4 46 **Wieczorek Witold**, inż., m. Sosnowa 23

- 16 08 **Więclawski Stanisław**, m. Mazowiecka 61  
 40 **Więzienie Okręgowe**, Baranowicka Szosa  
 „ (dod.) gab. Naczelnika  
 „ (dod.) mieszk. Naczelnika  
 „ (dod.) Dział Administrac.  
 7 82 — Dział Pracy  
 11 73 **„Wiktorja“**, Trunkowski S. i Taliński Z., elektro-  
 drukarnia, Lipowa 13  
 8 22 **Wilbuszewicz Engenjusz**, apteka, R-k Kościuszki 17  
 10 38 **Wileński Lipa**, m. Sienny Rynek 4  
 8 25 **Wileński Nachman**, mieszk., Częstochowska 19  
 10 72 **Wileński Owsiej**, m. Jurowiecka 44  
 6 51 **Wilużański Mojżesz-Lejb**, przedst, T-wa Widzew.  
 Manuf. w Łodzi, Różańska 1  
 11 24 **Winkler Albin**, szofer, m. Ś to Jańska 1-c  
 5 51 **Winograd Froim**, m. Polna 30  
 10 48 **Winnik Salomon**, m. Jurowiecka 26  
 5 93 **Wismontski Salomon**, m. Lipowa 5  
 9 12 **Wisznia Chaim i Ochrymski Józef**, skład sukna  
 i kamgarnów, Sienkiewicza 1  
 11 74 **Wisznia Jakób**, m Różańska 8  
 17 72 **Włókienniczych Fabrykantów Stowarzyszenie**,  
 Orzeszkowej 15

### WODOCIĄGI

- 5 43 — stacja pomp, Wasilków  
 43 — wieża ciśnień szosą Wasilkowska  
 1 19 — biuro zarz., Kilińskiego 2  
 „ — (dod.) gab. Dyrektora  
 5 73 — mieszk. Dyr. Tecz., inż. Altuchowa W., Ogrodowa 13

### WOJEWÓDZTWO BIAŁOSTOCKIE, pałac Branickich

- 1 53 — mieszk. Wojewody



37	—	centrala
74	—	„
2 53	—	„
10 37	—	„
16 37	—	„
„	(dod.)	gab. Wojewody
„	(dod.)	sekret. Wojewody
„	(dod.)	gab. Vice-Wojewody
„	(dod.)	Intendent
„	(dod.)	Wydz. Administr., Naczelnik
„	(dod.)	Wydz. Samorząd., Naczelnik
„	(dod.)	Wydz, Zdr. Publ., Naczelnik
„	(dod.)	Redakcja i Adm. Dzień. Wojew.
„	(dod.)	Dyr. Robót Publ.,
„	(dod.)	Wydz. Rolnictwa, Naczelnik
„	(dod.)	Wydz. Przemysłowy, Naczelnik
„	(dod.)	Oddz. Architektury Kierownik
„	(dod.)	Oddz. Drogowy, Kierownik
„	(dod.)	Wydz. Bezpiecz. Publ., Naczelnik
„	(dod.)	Wydz. Pracy i Opieki Społ., Nacz.
„	(dod.)	Wydz. Oddz. Rachunków., Nacz.
„	(dod.)	Dyrekcja Robót Publ., ogólny
„	(dod.)	Inspektor Weteryn.
„	(dod.)	Kancelarja ogólna, Naczelnik
„	(dod.)	Garaż Dyr. Rob. Publ.
„	(dod.)	Inspektor Ochrony Lasów
„	(dod.)	Wydz. Bezp. Publ. ogólny
„	(dod.)	Oddz. Aprowiz.
„	(dod.)	Wydz. Wojskowy, Naczelnik
„	(dod.)	Referat Organizacyjny
„	(dod.)	Referat Osobowy
„	(dod.)	Oddz. Śledczy Wojow. Komendy P. P., Na- czelnik

## WOJSKOWE INSTYTUCJE

DOWÓDZTWO 42 P. P.,

koszary Traugutta



10 P. UŁANÓW LITEWSKICH, koszary im.  
Marszałka Piłsudskiego

- 26 centrala  
 1 06 „  
 „ (dod.) Pplk. dypl. Porczyński Witosław, D-ca pułku  
 „ (dod.) Pplk. em. Nowodworski Ignacy, lek. weter.  
 „ (dod.) major. Kwiatkowski Zdzisław  
 „ (dod.) major Arnold-Russocki Juljan  
 „ (dod.) rotm. Buszyński Henryk  
 „ (dod.) por. Wendorf Zygmunt  
 „ (dod.) por. Kalinowski Kanstanty  
 „ (dod.) por. Sadowski Czesław  
 „ (dod.) por. Dworzecki Bohdanowicz Tomasz  
 „ (dod.) por. Wroczyński i Dodański  
 „ (dod.) ppor. Marcinkowski Marcelli  
 „ (dod.) Kancelarja D-twa pułku  
 „ (dod.) gab. D-cy Pułku  
 „ (dod.) gab. Kwatermistrza pułku  
 „ (dod.) Kanc. Oficera żywnośc. i administr.  
 „ (dod.) Klub Oficerski  
 „ (dod.) Kasyno Podoficerskie  
 „ (dod.) Spółdzielnia pułkowa  
 85 Wolf Izydor, dr., m. Kupiecka 1  
 3 04 Wolf Jakób, m. Kościelna 5  
 11 81 Wolisz Karol, sędzia Sądu Okręg., m. Sienkiewia 44  
 10 17 Wolny Skład Soli T-wa „Nasz dom“, Kolejowa 12  
 16 07 Welter Jan, mier. przys., m. Mickiewicza 1  
 6 14 Wołkomirski Lazarz, sklep instrum. muzyczn., Sien-  
kiewicza 10  
 11 50 Wołowielski Tauba, m. Grochowa 2  
 7 47 Wróblewski Szczęsny, dr. m. Jurowiecka 10  
 2 07 Wygodzka Gitla, dom eksped., Nowy-Świat. 10  
 16 67 Wygodzki Lejb, m. Polna 30 a  
 7 14 Wysocki Lejb, m. Lipowa 28  
 11 58 Wysocki Ludwik, dyrektor Kasy Oszczęd. pow. Bia-  
łostoc., m. Słonimska 31  
 10 76 Wysocki Mozes, m. Różańska 6  
 4 60 Wysocki Zygmunt, apteka Piękna 2



- 1 67 **Wytwórnia Państw. Wódek Nr. 8** w Białymstoku,  
Warszawska 65
- „ (dod.) gab. Kierownika
- „ (dod.) gab. Zast. Kierownika
- „ (dod.) mieszk. Kierownika

## Z

- 11 48 **Zabłocki Adam**, dr., m. Pałacowa 16
- 83 **Zabłudowski Benjamin**, dom eksped. trans., Lipowa 1
- 6 56 **Zabłudowski Chaim**, m. Lipowa 1
- 7 93 **Zabłudowski Dawid**, rzeźnik, m. Sienkiewicza 83
- 14 25 **Zabłudowska-Miller Cyla**, m. Nowy Świat 10
- 6 27 **Zachary Samuel**, sklep manuf., Sienkiewicza 12
- 7 83 **Zachary Samuel**, m. Sienkiewicza 14
- 2 09 **Zachert Erwin**, m. Czackiego 3
- 14 **Zaczeniuk Józef**, inż., m. Artyleryjska 2
- 9 89 **Zadworzański Chaim**, dr., m. Sienkiewicza 39
- 16 00 **Zakład Miejski Opiekuńczo-Wychowawczy**, Da-  
browskiego 10
- 10 71 **Zakład Rentgenowski Okręg. Związku Kas Cho-  
rych w Warszawie**, Kilińskiego 13
- 11 84 **Zakład Rzemieśln.-Wychowaw.**, im. Św. Józefa,  
Słonimska 14
- 2 39 **Zakład Rzemieśln.-Wychowaw.** magaz. obuwia,  
Kilińskiego 25
- 16 69 **Zandberg J. i S-ka**, Białos. Hurt. Surowców, Wiatra-  
kowa 4
- 4 04 **Zbar Salomon**, drukarnia, Sienkiewicza 20
- 11 03 **Zbar Salomon**, bocznica, Szosa Choroszczańska  
„Zdobycz Robotnicza“, Spółdziel, Mieszkaniowa
- 9 03 — Wygoda
- 8 97 — Warszt. stolarskie, Artyleryjska

- 7 09 **Zdrojewski Aleksander**, adw., m. Branickiego 13.  
 4 36 **Zdrojkowski Edmund**, m. Artyleryjska 5  
 1 66 **Zecer Aleksander**, m. Złota 4  
 5 72 **Zeldowicz Lejba**, m. Kilińskiego 11  
 5 78 **Zeligman Józef**, m. Kilińskiego 2  
 6 91 **Zeligzon Maks**, m. Polna 2  
 6 12 **Zelikn Nachman**, m. Kacza 11  
 3 44 **Zellkowicz Izaak i Syn**, m. Częstochowska 1  
 11 80 **Zelmans Nechama**, dr., m. R-k Kościuszki 32  
 10 97 **Zieliński Franciszek**, m. Sienkiewicza 55-a  
 11 53 **Zieliński Franciszek**, biuro porad praw., Sienkiewicza 5  
 5 42 **Zielonko Mendel**, m. Ciepła 3  
 17 80 **Ziemilski Maksymiljan**, dr. adw., Vice-Prezydent miasta, m. Warszawska 48  
 5 22 **Ziemilski Maksymiljan i Kaczorowski Zygmunt**, adwokaci, biuro, Sienkiewicza 29

### ZIEMSKI URZĄD OKRĘGOWY

- 1 40 Nacz. Wydz. Urzędu. Roln., R-k Kościuszki 3  
 16 44 Nacz. Wydz. Okręg. Komisji Ziemskiej  
 1 49 Nacz. Wydz. Administrac  
 4 58 Nacz. Wydz. Technicznego. Kilińskiego 2  
 4 01 gab. Prezesa, Rynek Kościuszki 4  
 9 28 **Ziemski Urząd Powiatowy**, Starobojarńska 9  
 3 27 **Zingol Klemens**, m. Mickiewicza 29  
 9 64 **Zirkwitz Teodor**, Pastor, m. Warszawska 46  
 3 02 „Zjednoczenie“, Chrześc. Stowarz. Spół., Rynek-Kościuszki 4  
 „ (dod.) biuro, Rynek Kościuszki 4  
 „ (dod.) magazyn, R-k Kościuszki 4  
 3 35 — filja Nr. 3, Warszawska 22  
 14 05 — piekarnia, Wesola 7  
 9 85 **Zjednoczenie Szkół Żydowskich**, Fabryczna 23

- 1 56 Związek Białostock. Wielkiego Przemysłu Lipo-  
wa 24
- 9 23 Związek Białostocki Właścicieli Nieruchomości,  
R-k Kościuszki 11
- 8 60 Związek Drobnych Kupców i Handlarzy w Pol-  
sce, Kup'ecka 27
- 10 35 Związek Inwalidów Wojennych, Zarz. Wojew., R-k  
Kościuszki 1
- 7 74 Związek Kółek Rolniczych, Kraszewskiego 9
- 4 08 Związek Kupców w Wazszawie, Oddz. w Białym-  
stoku, Sienkiewicza 7
- 5 27 Związek Lokatorów, Kilińskiego 13
- 11 90 Związek Producentów Ryb, sp, akc., Oddz. w Bia-  
łymstoku., Kilińskiego 8
- 14 00 Związek Rewizyjny Spółdzielni Rolnicz. Okręg-  
Białost., Warszawska 30
- 7 21 Związek Rzemieślników Żydowskich, Kilińsk. 21
- 7 02 Związek Spółdzielni Spożywców, Oddz. w Białym-  
stoku, Szosa Żółtkowska 1
- 3 01 Związek Ubezpieczeń Przemysł Polskich, War-  
szawska 10
- 16 75 Związek Właśc. Autobusów, Sienkiewicza 12
- 2 69 Związek Ziemi Okręgowy, Warszawska 9  
" (dod.) mieszk. członka Zarządu, Tenczyńskiego T.  
" (dod.) Zarząd
- 1 59 Zylber Mojzesz, m. Jurowiecka 46
- 7 39 Zylberblat Chone i Filip Edward, aptretura, Ś-to  
Jańska 13
- 4 92 — m. Zylberblata Chone, Nowy-Świat 25
- 8 13 Zylberblatt Adolf, m. Krakowska 1
- 70 Zylberblatt Józef, m. Nowy Świat 28
- 4 35 Zylberblatta Wolfa S-wie, fabryka sukna, Białos-  
toczańska 7 patrz Silberblatt
- 11 97 Zylberfenig Józef, m. Białostoczańska 14





- 1 20 Zylberfenig Judel, m. Krócielna 5  
 7 32 Zylberman Jakób, m. Polna 25  
 16 14 Zylberowa Edzia, m. Sienkiewicza 74  
 8 32 Zylbersztejn Izaak, optyk, Sienkiewicza 8  
 6 39 Zyman Mojżesz, dr., m. R-k Kościuszki 13

## Ż

- 10 70 Żebin Henryk, m. R-k Kościuszki 15  
 5 41 Żelazo Gerszon, m. Częstochowska 3  
 6 43 Żółtok Owsiej, m. Jurowiecka 21  
 7 53 Żydowska Kasa Pożyczek Bezprocentowych,  
 Sienkiewicza 34.

### Fabryka Kafli i Polewy

# Jana Kucharskiego Synowie

BIALYSTOK ul. Grunwaldzka 41.

TEL. 11-98.

Firma egzystuje od r. 1894.

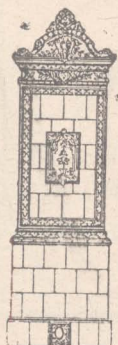

Poleca własnego wyrobu:  
 najrozmaitsze kafle, gzymsy, piece  
 i kuchnie kafłowe przenośne.

**Budowa i konserwacja pieców stałych**

**WYRÓB POLEWY KAFLOWEJ**

Firma nagrodzona Dyplomem Uznania na Wystawach Krajow.

# „DZIENNIK BIAŁOSTOCKI“

Jedenaście lat istnienia

Najpoczytniejsze i najstarsze pismo  
w województwie Białostockiem

Jako organ dużego centrum przemysłowego  
i rolniczego, nadaje się wyśmienicie do reklamy

Własna drukarnia. — Własne wydawnictwo.

Redakcja: R. Kościuszki № 1. — Tel. № 63.

Administracja: ul. Legjonowa № 1.—Tel. № 11.

Konto czekowe P. K. O. № 64.106.

**BIAŁYSTOK**

## POLSKIE ZAKŁADY GRAFICZNE

„DZIENNIK BIAŁOSTOCKI“

**BIAŁYSTOK,**

ul. Legjonowa 1. — Tel. 11.

Posiadają maszyny najnowszego typu.  
Ornamenty i pisma najnowszego kroju.

WYKONUJĄ wszelkie obstalunki w zakres  
drukarstwa wchodzące.

**Białostockie**

**Towarzystwo**

**Elektryczności**

Spółka Akcyjna

Kapitał zakładowy 6.210.000 złotych.

**BIAŁYSTOK**

ul. Elektryczna 15.—Tel. 49 i 3-91.

Adres telegraficzny: „ELEKTROBEL“



PRZEMYSŁ LEŚNY

# ROTHAUS i ROCHLIN

w WARSZAWIE,  
ul. Śniadeckich № 10.

Białystok, Częstochowska № 21

---

## M. TRESZCZAŃSKI

FARBY i PRZETWORY CHEMICZNE

BIAŁYSTOK, Rynek-Kościuszki 28.

---

## ZYGMUNT BRUZGO

BIAŁYSTOK,  
ul. Kilińskiego 10. — Tel. ....

== WYTWÓRNA ==

WYKWINTNEGO OBUWIA

„DOBROBUT”

BIAŁYSTOK,

Sienkiewicza 4. Tel. 2-91.

---

Poleca gwarantowanej dobroci obuwie damskie,  
męskie i dziecinne najmodniejszych fasonów  
po cenach przystępnych.

**Kalosze śniegowce.**

**Buty oficerskie i myśliwskie.**

**Pantofle gimnastyczne.**



**Przemysł leśny**

**Ch. Ajzensztadt**

**BIAŁYSTOK, Częstochowska 9.**

**Białostockie Towarzystwo  
Wzajemnych Ubezpieczeń**

**BIAŁYSTOK, Kilińskiego 23.**



**SKŁAD**

**różnych FUTER**

**M. Trafimowski**

**BIAŁYSTOK, R.-Kościuszki 6.—Tel. 11-69**



PIERWSZORZĘDNA PAROWA

Farbiarnia i Pralnia Chemiczna

**J. SZAPIRO**

Prasowanie maszynowe „**EXPRESS**”

BIAŁYSTOK, Lipowa 17.

Przyjmuje się dekatyzowania, farbowania, czyszczenia i prasowanie, garnitury męskie mogą być wyprasowane w ciągu 15 minut.

**A P T E K A**

dawniej **M. AJZENSZTADTA**

BIAŁYSTOK, Rynek-Kościuszki № 11 — Tel. 13.

Egzystuje od r. 1798.

GIMNAZJUM KOEDUKACYJNE

**J. Zeligmana, J. Lebenhafta i J. Dereczyńskiego**

z prawami gimnazjum państwowego

**Sienkiewicza 4. — Telef. II-54.**

**S K Ł A D**

**ARTYKUŁÓW TECHNICZNYCH**  
wodociągowych i kanalizacyjnych

**J. KUPFERBERG**

**BIAŁYSTOK,**

**ul. Kilińskiego № 11.**

**Tel. 5-83 i 11-78.**

**APTEKA HANNY HAŁŁAJ**

**w Białymstoku**

**Róg Sienkiewicza i Rynek-Kościuszki — Tel. 7-73.**

**O. WILEŃSKI**

**Komisowa sprzedaż skór zagranicznych, cielęcych  
bydlęcych i końskich**

**BIAŁYSTOK, ul. Jurowiecka № 44.**

**Telefon 10-72.**

FABRYKA CUKRÓW, CZEKOLADY, CHAŁWY,  
MARMELADY i. t. p.

„WIEDENSKI“

Chaim Sofer i Syn, sp. f.

BIAŁYSTOK, ul. Sosnowa 5.—Tel. № 10.

Firma egz. od 1905 r.

SKŁAD FARB i ARTYKUŁÓW MALARSKICH

**B - c i a O L S Z A**

BIAŁYSTOK, Lipowa 4.

ZAKŁADY MECHANICZNE

**M. A J Z E N S Z M I D T**

BIAŁYSTOK, Fabryczna 19.—Tel. 3-08.

Firma istnieje od r. 1895



## HURTOWY SKŁAD

Papieru, tektury i szpagatu, fabryka torebek papierowych

# „PAPTEK“

Sp. firm.

BIAŁYSTOK, ul. Jurowiecka 25.—Tel. 16-33.

## CH. WAJNSZTAT

Skład art. skórz.—galant. „Ars“

BIAŁYSTOK, ul. Sienkiewicza 22.—Tel. 10-55.



## A. SZWARC

BIAŁYSTOK,

ul. Lipowa 13.—Tel. 11-86.

Skład i pracownia maszyn do szycia

## Matys Fajnsod i S<sup>-</sup>swie

BIAŁYSTOK, Giełdowa 11.—Tel 4-81.

Istnieje od 1870 roku

Skład szyb, luster, fornierów, dykt i pracownia ram.

---

**CUKIERNIA**  
**ERICH METZ**  
BIAŁYSTOK, Sienkiewicza 4. — Tel. 7-33.

---

---

**Związek Producentów Ryb**

— SP. AKC. —

**Oddział w Białymstoku**  
ul. Kilińskiego № 8.

---

---

**PRZEMYSŁ LEŚNY**  
**M. NOWIK**  
BIAŁYSTOK, Kilińskiego № 9.

---

---

**Restauracja „ŁĄCZ“**  
**GERSZ REZNIK**  
BIAŁYSTOK, Rynek-Kościuszki 23.

---

---

**SKŁAD SZKŁA APTECZNEGO**  
**SZ. WAJNZSTEJN**  
**BIAŁYSTOK**  
Ul. Lipowa 17.—Tel. 8-24.

---

---

---

Biuro Informacyjno-Budowlane  
**Inż. W. Filańowicz i B. Suchowolski**

BAŁYSTOK, ul. Polna № 36.

Tel. 4-03.

**Wykonuje wszelkie roboty w zakresie  
budownictwa wchodzące.**

---

**SZ. AIN i J. LIPSZYC**

**Artykuły i przybory fotograficzne  
chirurgiczne oraz optyczne**

ul. Sienkiewicza 34, tel. 7-97.

LABORATORJUM FOTOGRAFICZNE

do usług PP. Amatorów.

Wywołanie klisz i błon, kopjowanie odbitek  
na stosownych papierach.

Powiększenia amatorskie.

== **Ceny umiarkowane** ==





**BIAŁOSTOCKA FABRYKA**

≡ **KAROSERYJ** ≡

**SAMOCHODOWYCH**

**„AUTOKAROS“**

Spółka z ogr. odp.

**Białystok, ul. Łąkowa 2a**

**Telef. 11-13,**



Buduje wszelkiego rodzaju karoserje samochodowe, jak: limuzyny, landolety, kabriolety, autobusy, samochody sanitarne, reklamowe, ciężarowe i t. p. i wykonywuje również odremontowanie nadwozi.

56912.1  
← CZ

BIURO TECHNICZNO-HANDLOWE

**MIYK SCHEERSCHMIDT i KOCH**

BIALYMSTOKU, ulica Sienkiewicza 27.—Tel. 3-32,

po godz. 7 wieczorem tel. 6-63 i 6-64.

Adres telegraficzny „SCHEERSCHMIDT”

Upoważnione zastępstwo światowej sławy marki samochodów

**PONTIAC**

**CHEVROLET**

**OAKLAND**

Podwozia samochodowe dla autobusów i ciężarówek

marki G. M. C. od 1-ej do 7 ton.

**WYRÓB GENERAL MOTORS W POLSCE.**