В. Москаленко.

№ 10000.

L'ENFANT PIANISTE

LIBRAIRIE et MAGASIN de MUSIQUE
de
Léon Idzikowski.
KIEFF,
KRESCHATIK, MAISON POPOFF.

Prix 1 Rb. net.

Zdrit Nr. 77

ENFANT PIANISTE

84ème mille.

Prix 1 Rb. net.

Propriété de l'éditeur
P. JURGENSON,
Commissionnaire de la Chapelle de la Cour, de la Société Impériale Musicale russe et du Conservatoire de Moscou.
MOSCOU, Neglinny pr. 14. | **LEIPZIG.** Thalstrasse 19.
St.-Pétersbourg, J. Jurgenson. | Varsovie G. Sennewald.

Imprimerie de musique de P. Jurgenson à Moscou.

ОГЛАВЛЕНІЕ.

ЧАСТЬ I.

№		Стр.
1.	Чижикъ,	2
2.	Баюшки баю.	—
3.	Французская пѣсня	3
4.	Ты пойди, моя коровушка, домой	—
5.	Тирольская пѣсня.	4
6.	Малороссійская пѣсня.	—
7.	Полька	5
8.	Русская пѣсня.	—
9.	Мотивъ изъ оперы.	6
10.	Галопъ	—
11.	Мотивъ изъ оперы.	7
12.	Русская пѣсня.	—
13.	Итальянская каватина.	8
14.	Русская пѣсня.	—
15.	Вальсъ	9
16.	Мотивъ изъ водевиля	—
17.	Аккорды.	10
18.	Швейцарская пѣсня.	—
19.	Русская пѣсня.	11
20.	Полька.	—
21.	Мотивъ изъ водевиля	12
22.	Польская пѣсня.	—
23.	Качуча.	13
24.	Вальсъ.	—
25.	Красный сарафанъ.	14
26.	Хоръ изъ Фрейшюца.	—
27.	Кавалерійскій маршъ	15
28.	Военный хоръ.	—
29.	Кадриль.	16
30.	Соловей.	17
31.	Тирольская пѣсня	—
32.	Тройка.	18
33.	Арія изъ Роберта	—
34.	Русская пѣсня.	19
35.	Каватина изъ Нормы.	20
36.	Вальсъ Вебера.	21
37.	Камаринская	22
38.	Цыганская пѣсня	23
39.	Романсъ „Скажите ей“.	24
40.	Изъ оперы Трубадуръ.	—
41.	Русскій романсъ.	25
42.	Мазурка.	26
43.	Арія изъ оперы Риголетто.	—
44.	Изъ Жизни за Царя	27
45.	Фолишонъ-полька	28
46.	Изъ оперы Фенелла.	—
47.	Хуторокъ	29
48.	Поцѣлуй-Вальсъ	30
49.	Изъ оперы Марта	31
50.	Цыганская пѣсня	32
51.	Вальсъ изъ оперы Фаустъ.	—
52.	Цыганская пѣсня	33
53.	Изъ оперы Россини	34
54.	Боже, Царя храни	35
55.	Галопъ, въ четыре руки.	36
56.	Valse. Въ четыре руки.	38
57.	Рондо. Въ четыре руки.	40

ЧАСТЬ II.

№		Стр.
1.	Боже, Царя храни	2
2.	**Керубини.** Водовозъ. Молитва	3
3.	**Моцартъ.** Волшебная флейта. Хоръ жрецовъ.	4
4.	**Оберъ.** Фенелла. Молитва	5
5.	„Возлѣ рѣчки возлѣ моста“	6
6.	„Не брани меня, родная“	—
7.	„За рѣченькою слободушка стояла“.	7
8.	„Здравствуй милая, хорошая моя“	8
9.	**Булаховъ, П.** Крошка	9
10.	Малороссійская пѣсня	10
11.	**Дюбюкъ, А.** Морозъ.	—
12.	**Климовскій, Е.** Хуторокъ.	11
13.	Малороссійская пѣсня	12
14.	**Монюшко, С.** Думка.	—
15.	Цыганская пѣсня	13
16.	**Донауровъ, С.** Ожиданіе.	14
17.	**Дервизъ, Н.** Можетъ быть.	15
18.	**Вѣльгорскій.** Бывало	16
19.	Малороссійская пѣсня	18
20.	Малороссійская пѣсня	—
21.	**Даргомыжскій, С.** Мнѣ шестнадцать лѣтъ	19
22.	**Контскій, А.** Мужичекъ	20
23.	**Беллини.** Норма.	21
24.	**Веберъ.** Оберонъ.	22
25.	**Доницетти.** Дочь втораго полка.	23
26.	**Флотовъ.** Марта.	24
27.	**Оберъ.** Фра Діаволо.	25
28.	**Доницетти.** Лукреція Борджія	26
29.	**Веберъ.** Пречіоза.	27
30.	**Оберъ.** Фенелла.	28
31.	**Моцартъ.** Донъ Жуанъ. Каватина	29
32.	**Верди.** Риголетто. Каватина	30
33.	**Вагнеръ.** Тангейзеръ. Маршъ	31
34.	**Верди.** Травіата.	32
35.	**Беллини.** Норма. Маршъ.	33
36.	**Доницетти.** Лючія	34
37.	**Шубертъ, Ф.** Серенада.	35
38.	**Мейерберъ.** Робертъ.	36
39.	**Веберъ.** Волшебный стрѣлокъ	37
40.	**Верди.** Травіата.	38
41.	Венеціанскій Карнавалъ	39
42.	**Герольдъ.** Цампа.	40
43.	**Страусъ.** Аврора.—Вальсъ	41
44.	**Оффенбахъ.** Прекрасная Елена. Галопъ.	42
45.	**Россини.** Карлъ Смѣлый. Тирольскій.	43
46.	**Фаустъ, К.** Полька-Мазурка.	44
47.	**Годфрей.** Вальсъ	46
48.	**Гуно.** Фаустъ. Вальсъ	48
49.	**А. Б.** Полька	49
50.	**Оффенбахъ.** Орфей въ аду. Галопъ.	50

L'ENFANT PIANISTE.

* Чижикъ, чижикъ, гдѣ ты былъ. Air russe.

Allegretto.

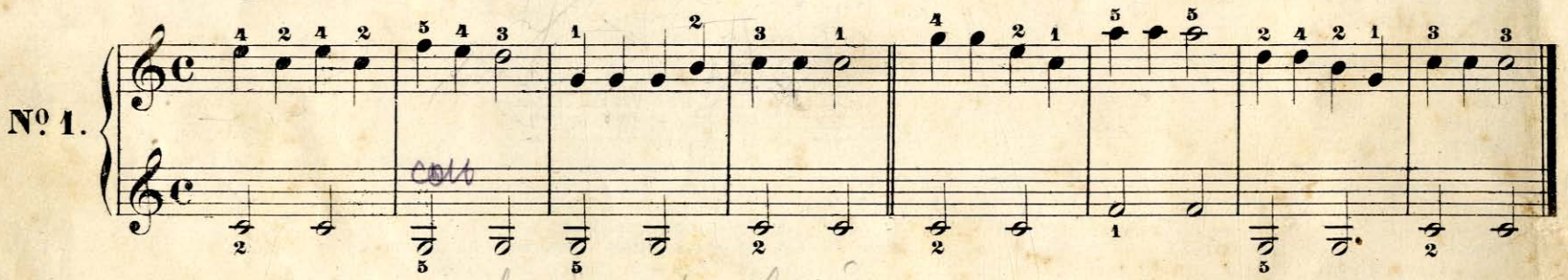

* Баюшки баю. Berceuse.

Allegretto.

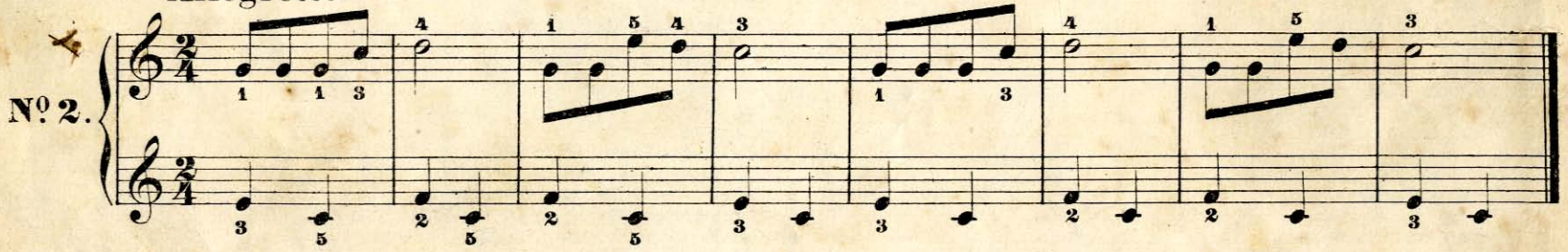

10,000 1

Французская пѣсня. Air français.

Andantino.

№ 3.

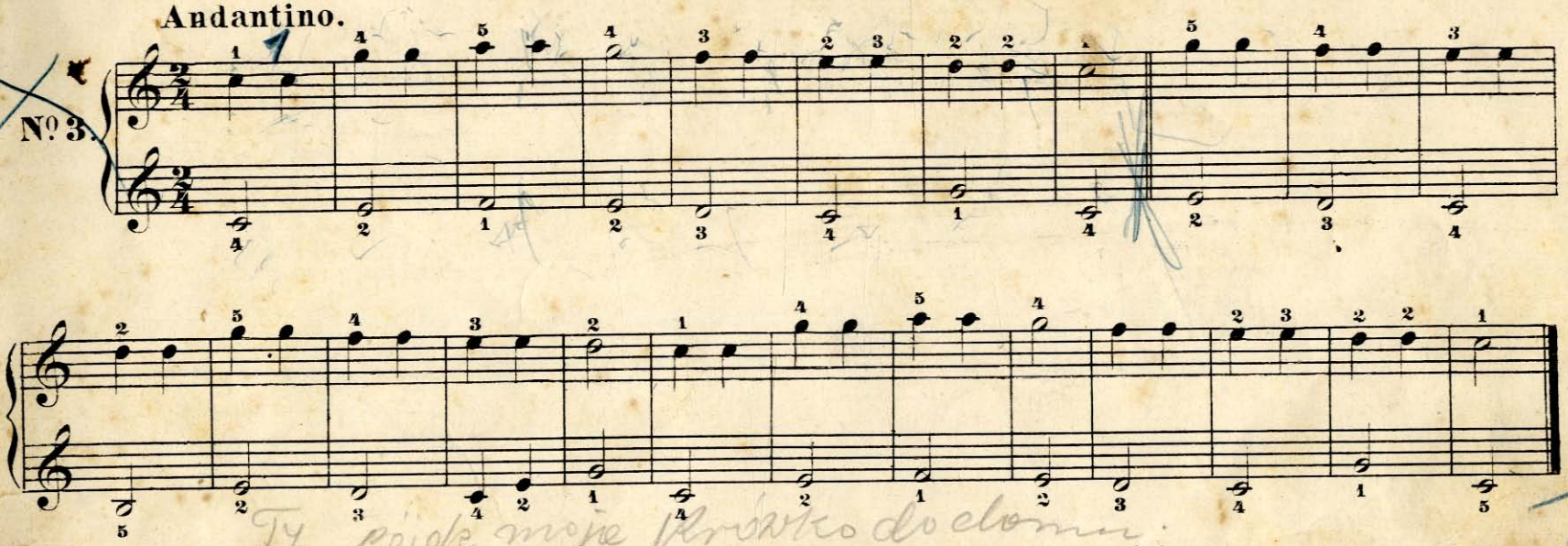

Ты пойди моя коровушка домой. Air russe.

Allegretto.

№ 4.

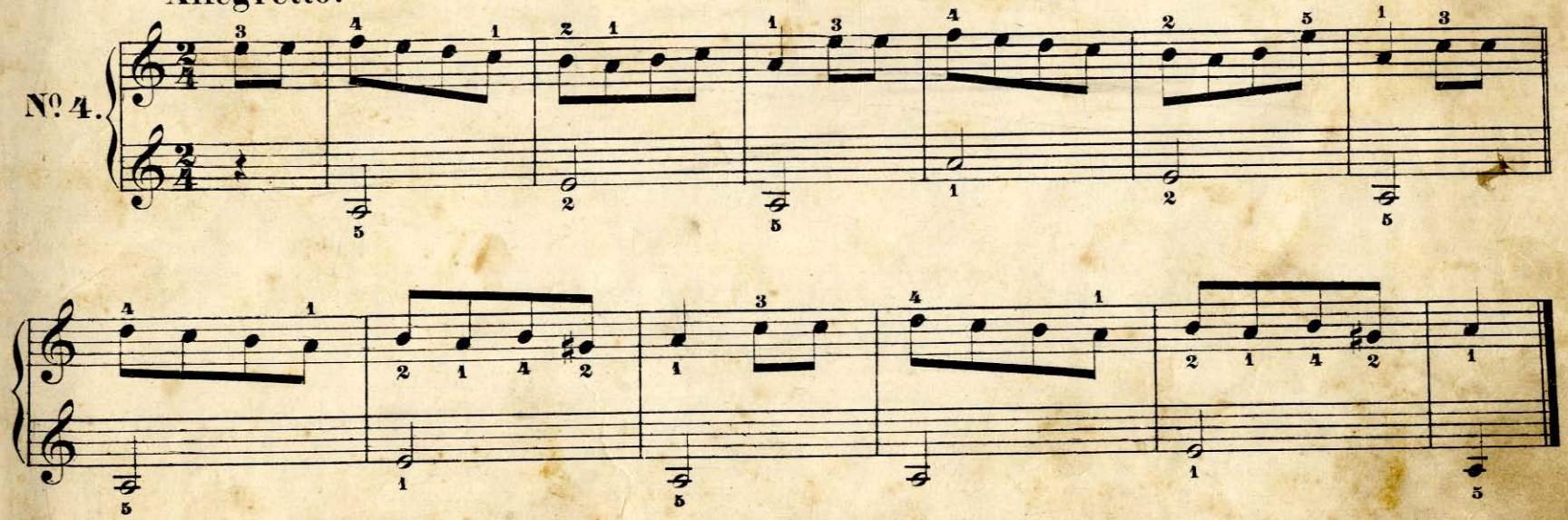

10,000

Tyrolské písně

Тирольская пѣсня. Air tyrolien.

Allegretto.

№ 5.

Malorosyjske pieśni

Малороссійская пѣсня. Air russe.

Andantino.

№ 6.

10,000 1

Полька. Polka.

№ 7.

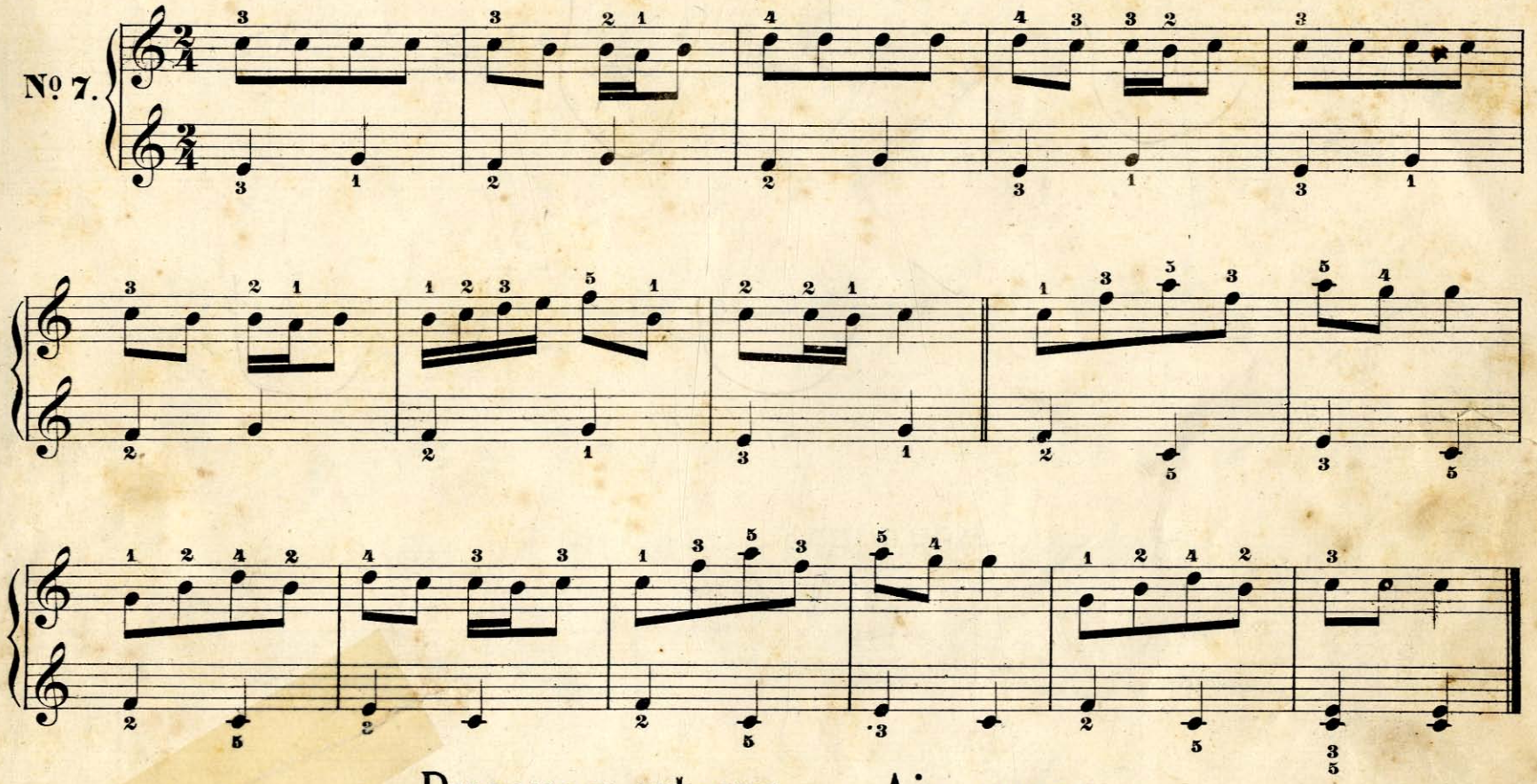

Русская пѣсня. Air russe.

Allegretto.

№ 8.

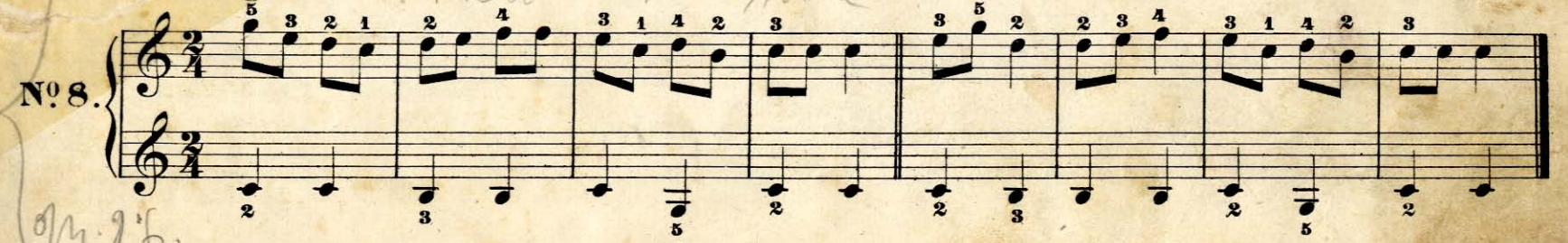

10,000 !

Мотивъ изъ оперы. Air d'opéra.

Andantino.

№ 9.

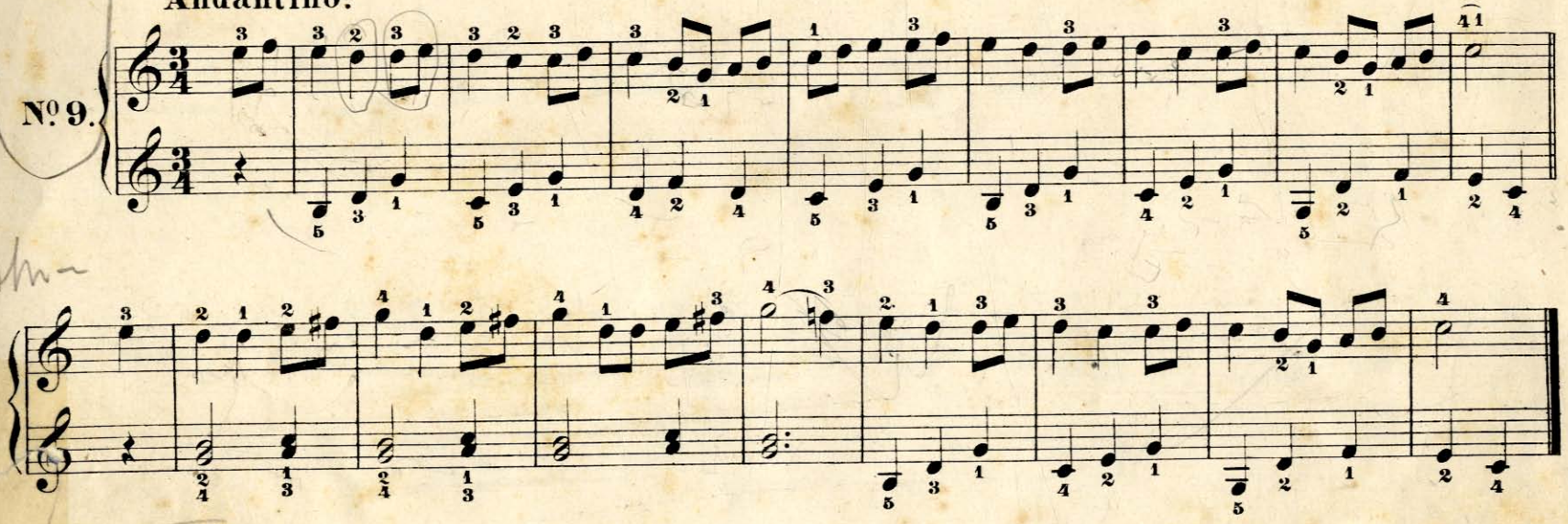

Галопъ. Galop.

Allegretto.

№ 10.

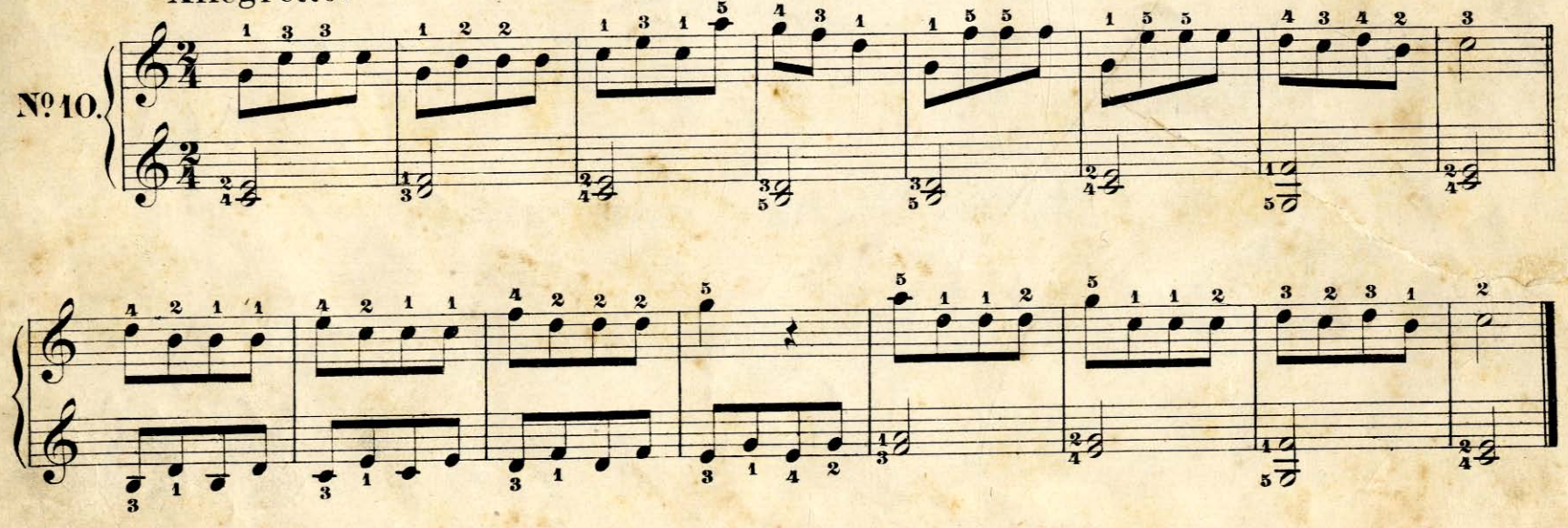

10,000 1

Мотивъ изъ оперы. Air d'opéra.

Allegretto.

№ 11.

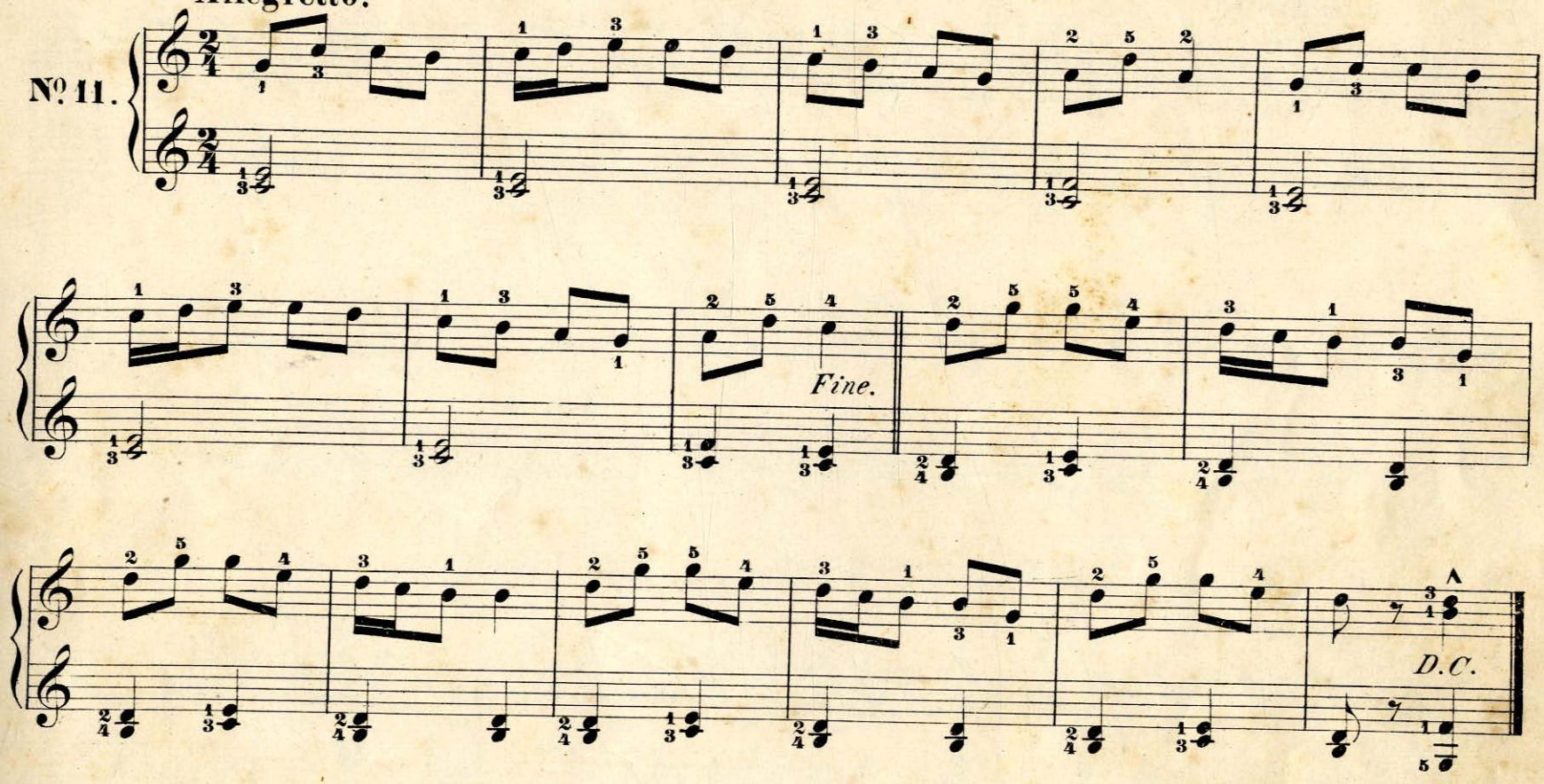

Русская пѣсня. Air russe.

Andantino.

№ 12.

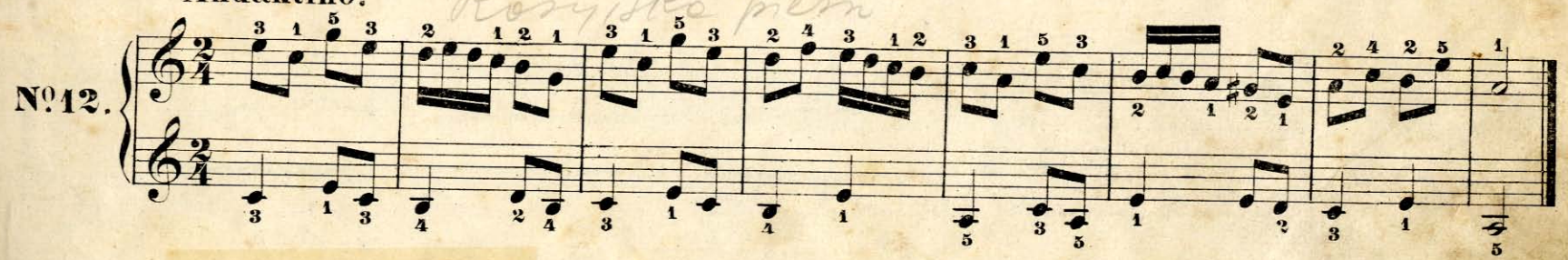

10,000 1

Italiske

Итальянская каватина. Air italien.

Allegretto.

№ 13.

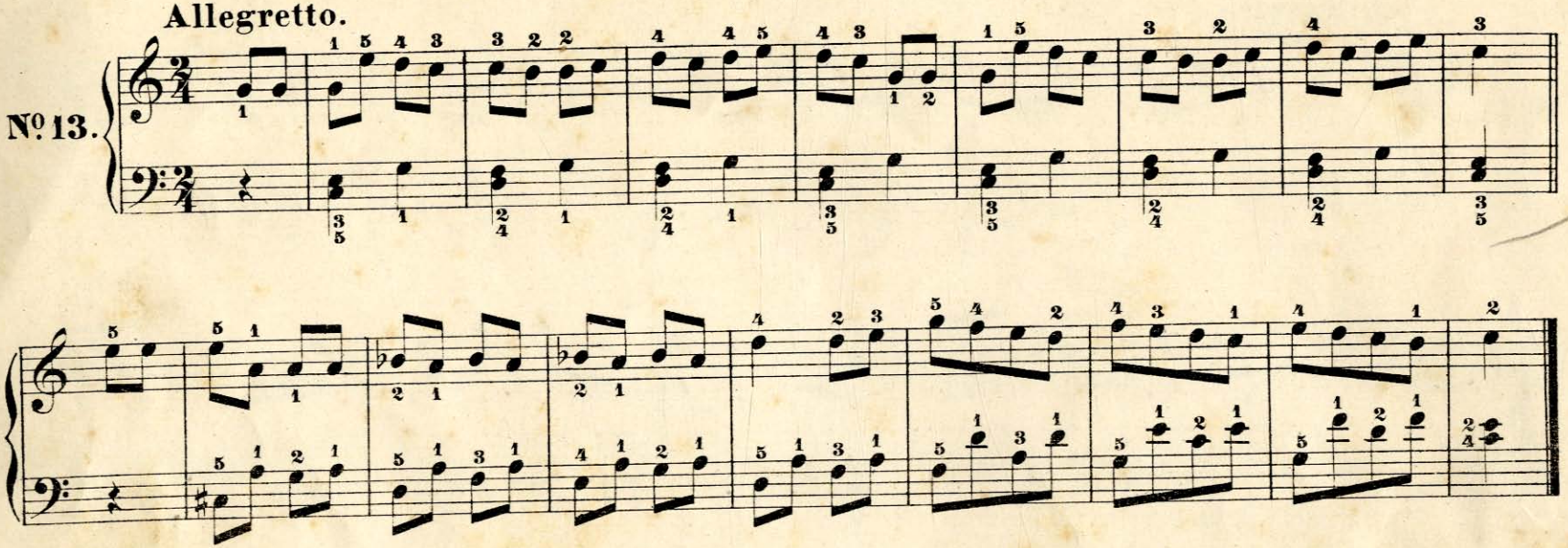

Русская пѣсня. Air russe.

Ruske pieśni

Allegretto.

№ 14.

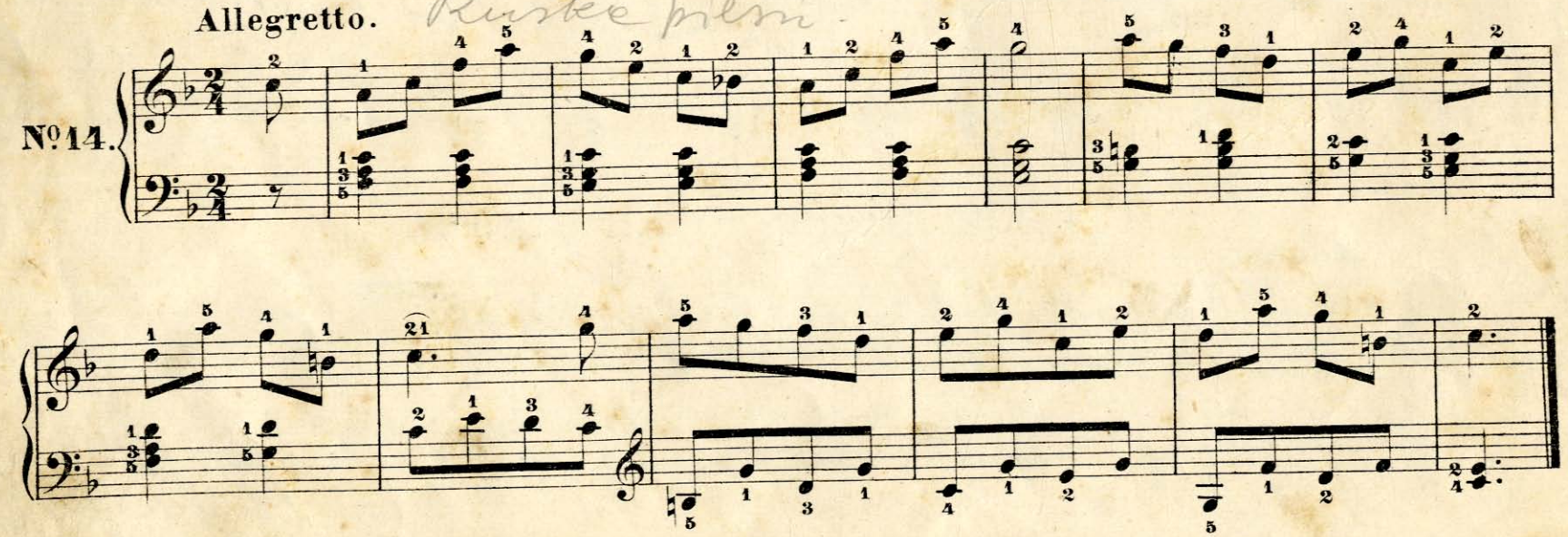

Вальсъ. Valse.

№15.

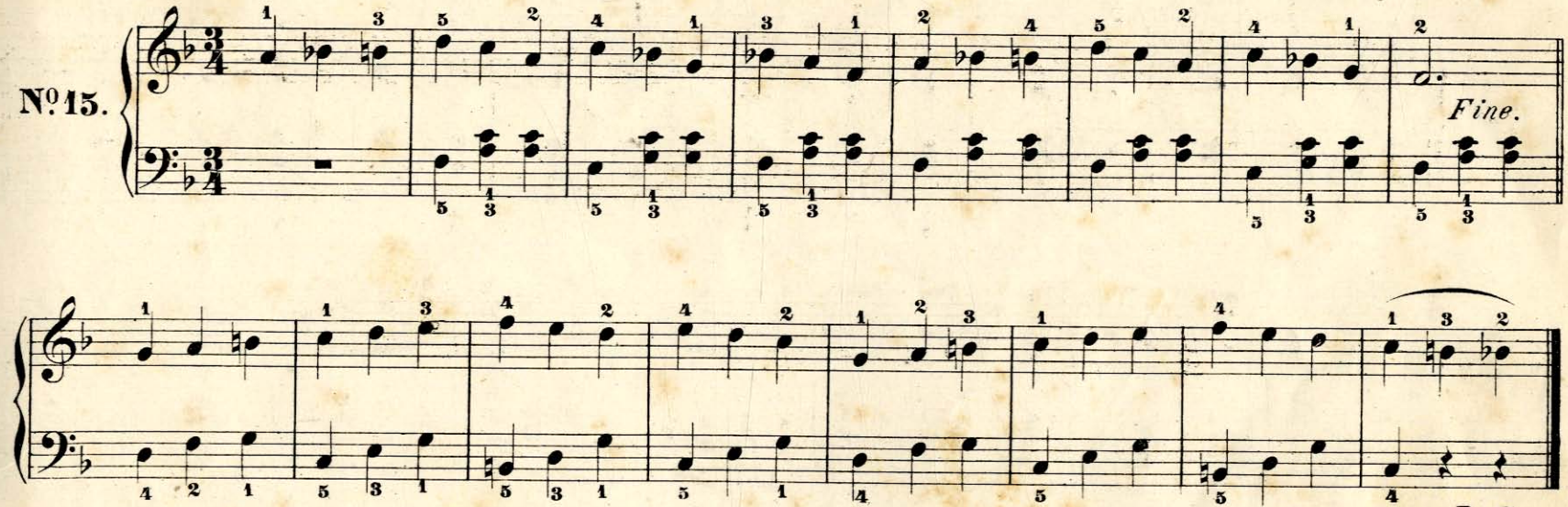

Мотивъ изъ водевиля. Air de vaudeville.

Allegretto.

№16.

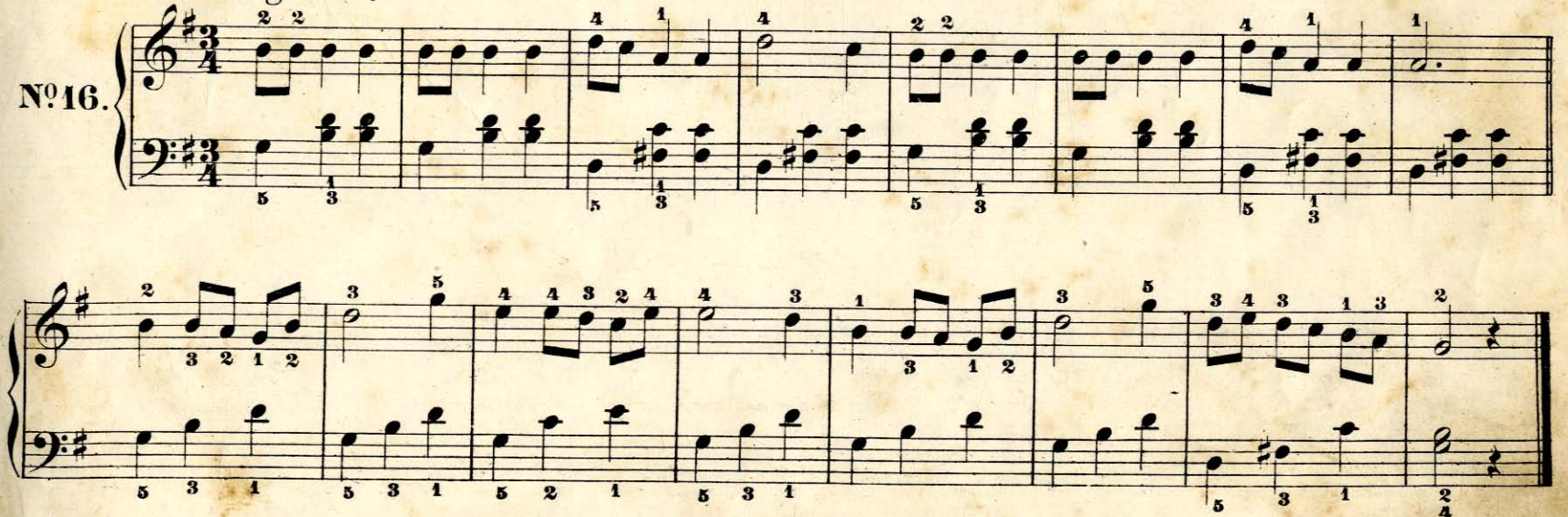

10,000 1

Аккорды. Accords.

Andantino.

№17.

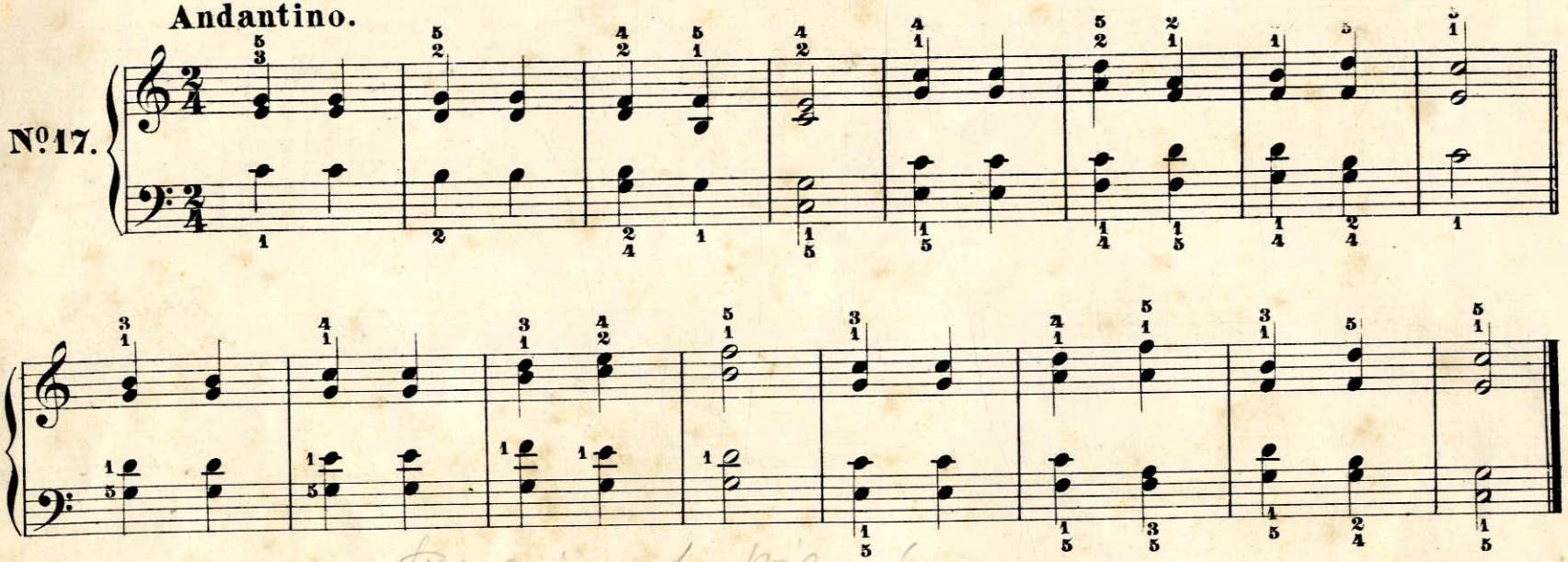

Швейцарская пѣсня. Air suisse.

Andantino.

№18.

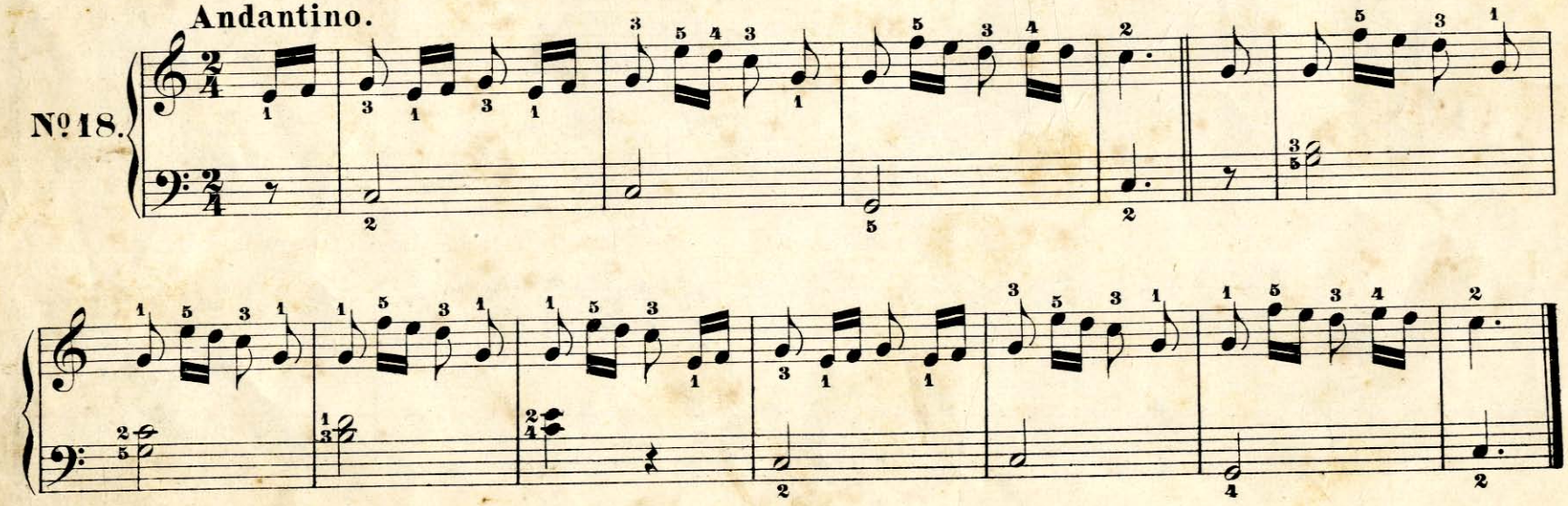

10,000 1

Русская пѣсня. Air russe.

Allegretto.

№19.

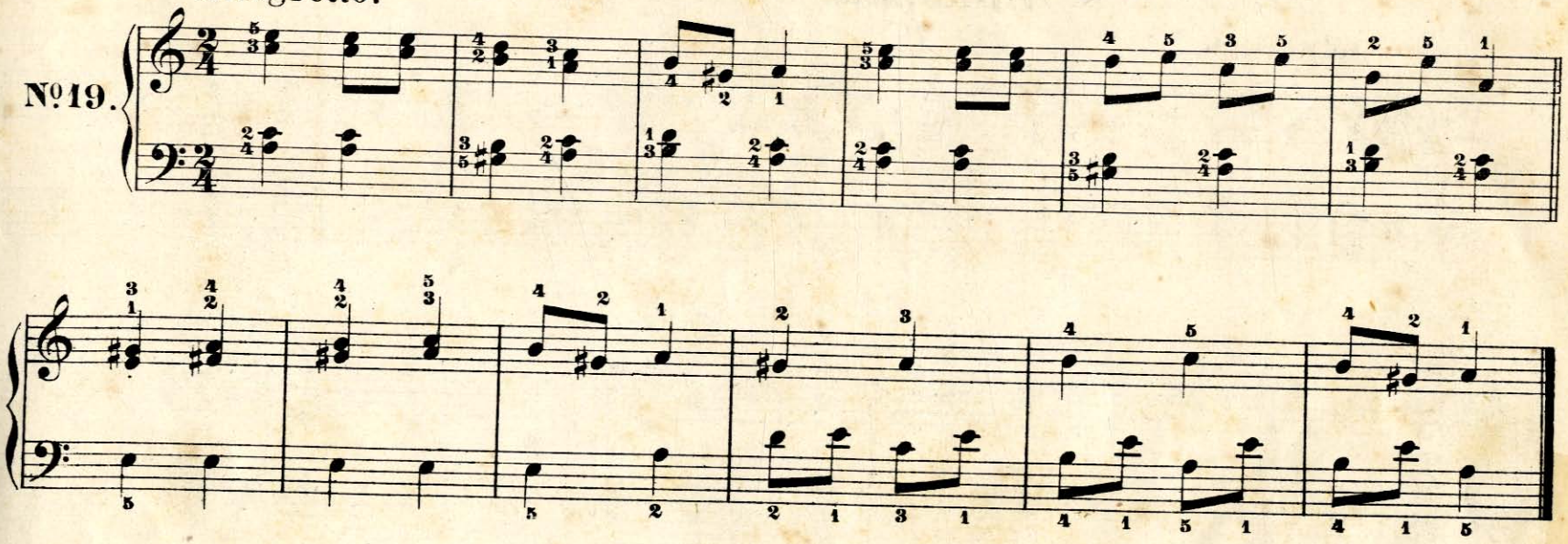

Полька. Polka.

№20.

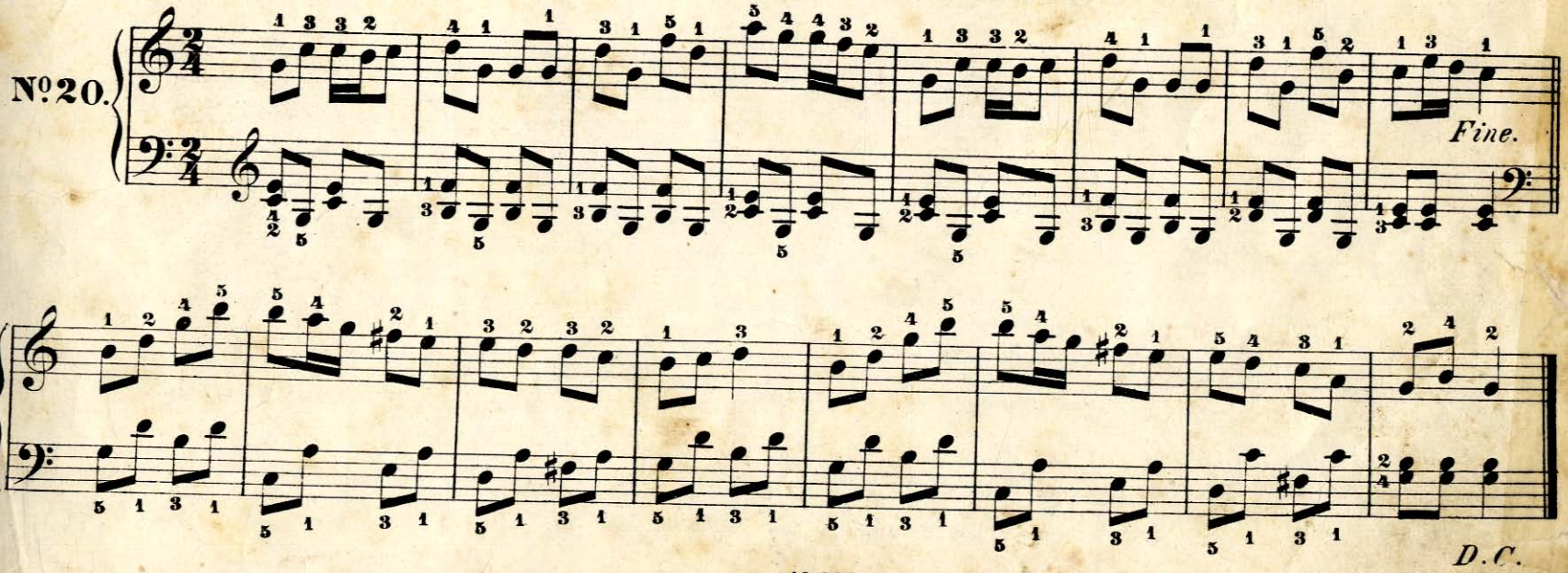

10,000 :

Мотивъ изъ водевиля. Air de vaudeville.

Allegretto.

№21.

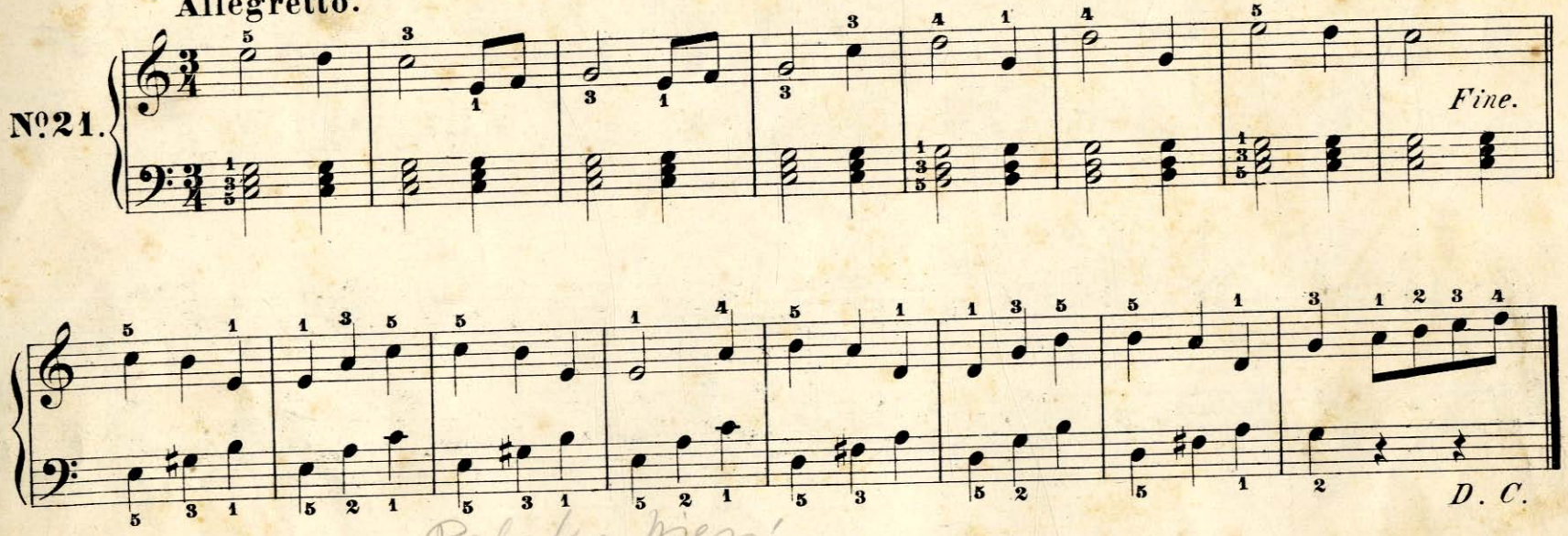

Польская пѣсня. Air polonais.

Allegretto.

№22.

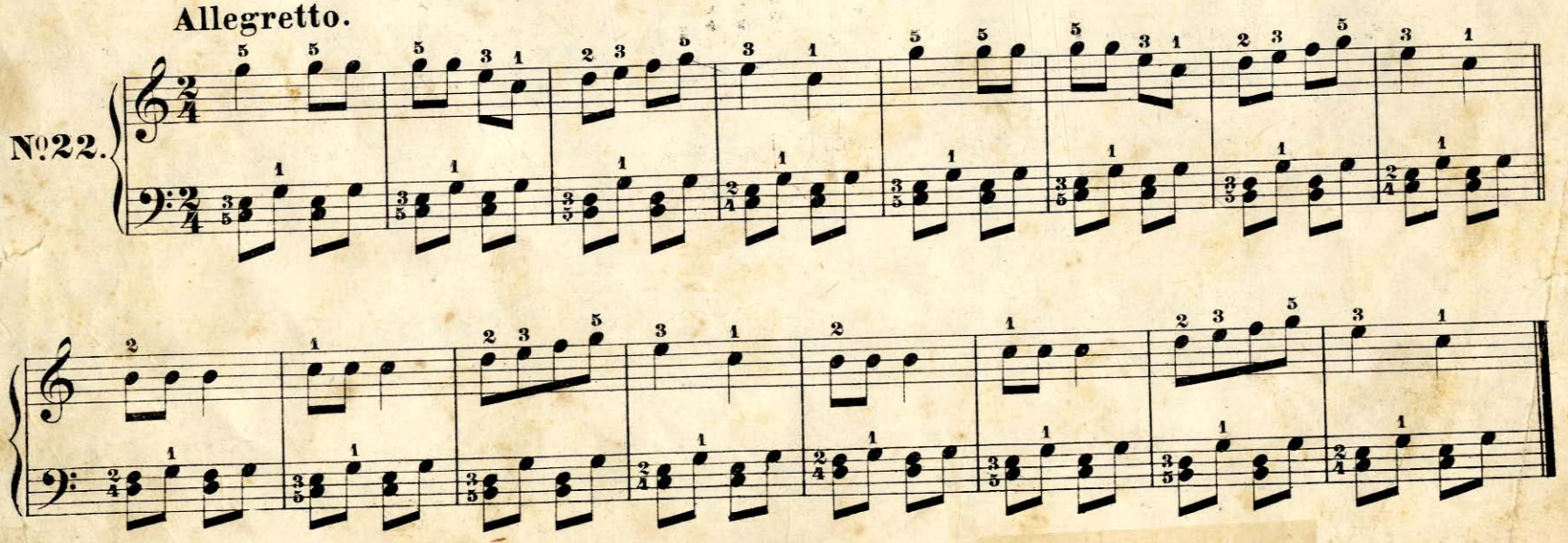

10,000

Качуча. La cachucha.

Allegretto.

№23.

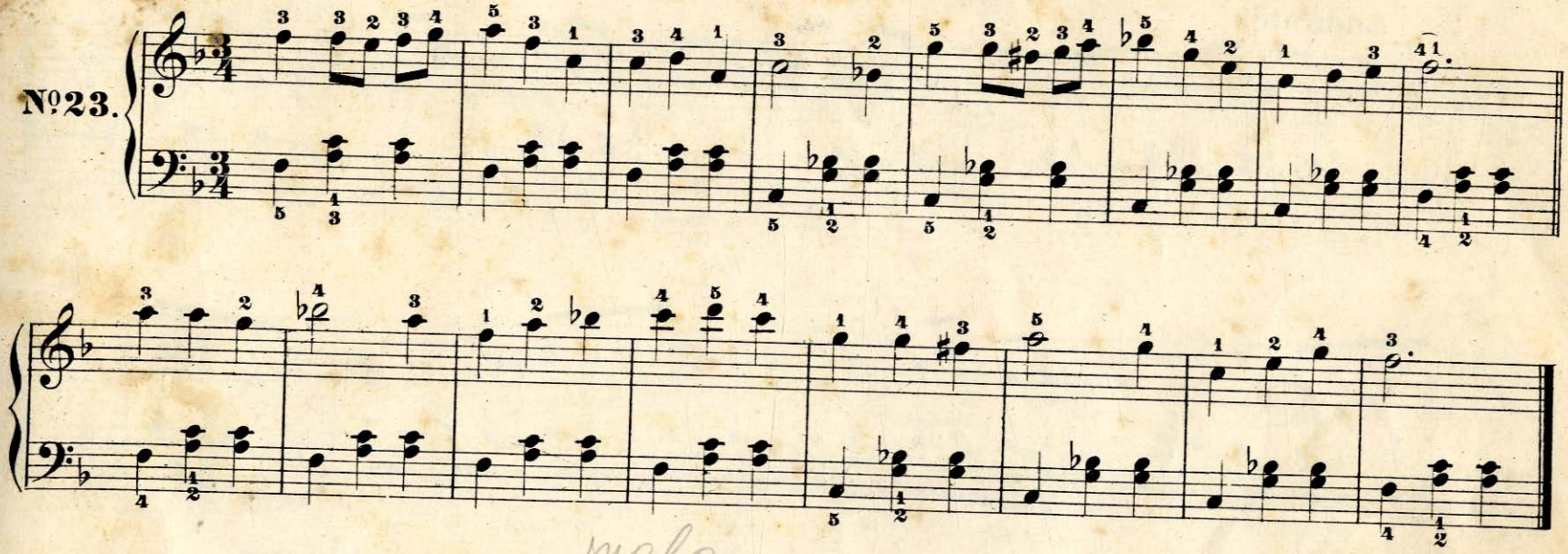

Вальсъ. Valse.

№24.

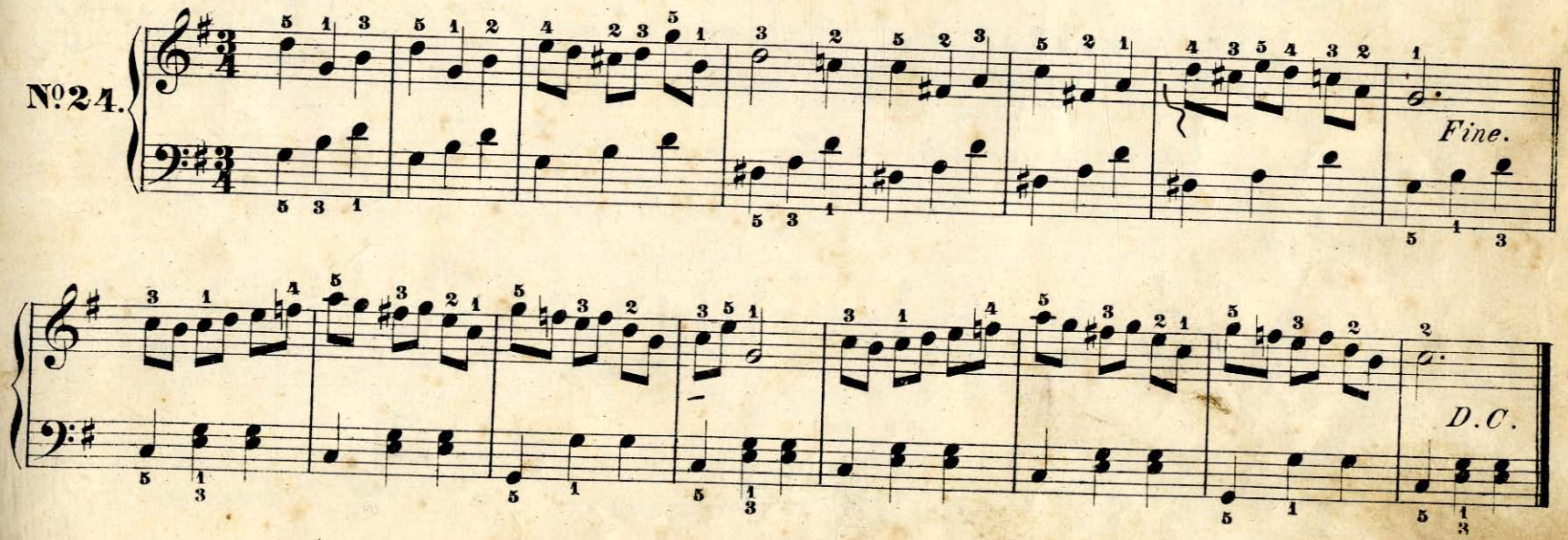

10000 I

Красный сарафанъ. Air russe.

Andante.

№25.

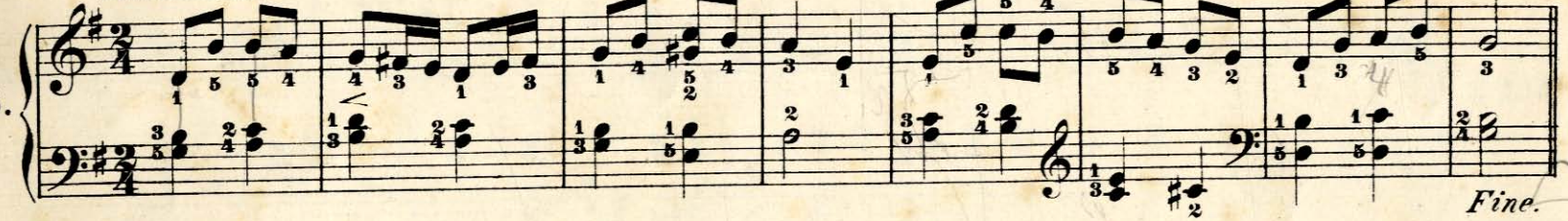

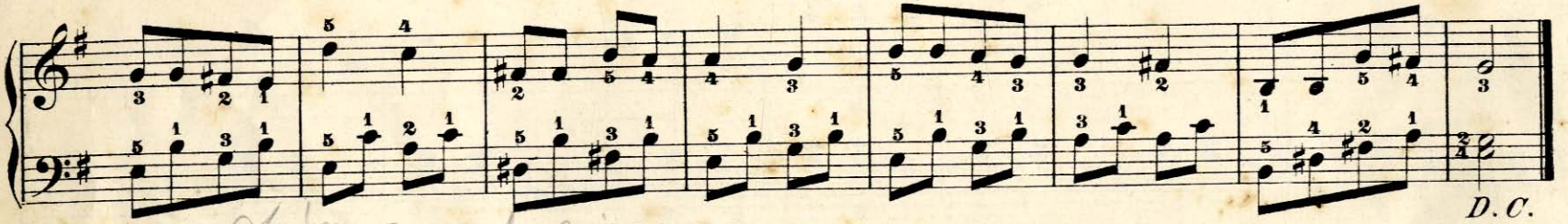

Хоръ изъ Фрейшица. Choeur du Freischütz.

Allegretto.

№26.

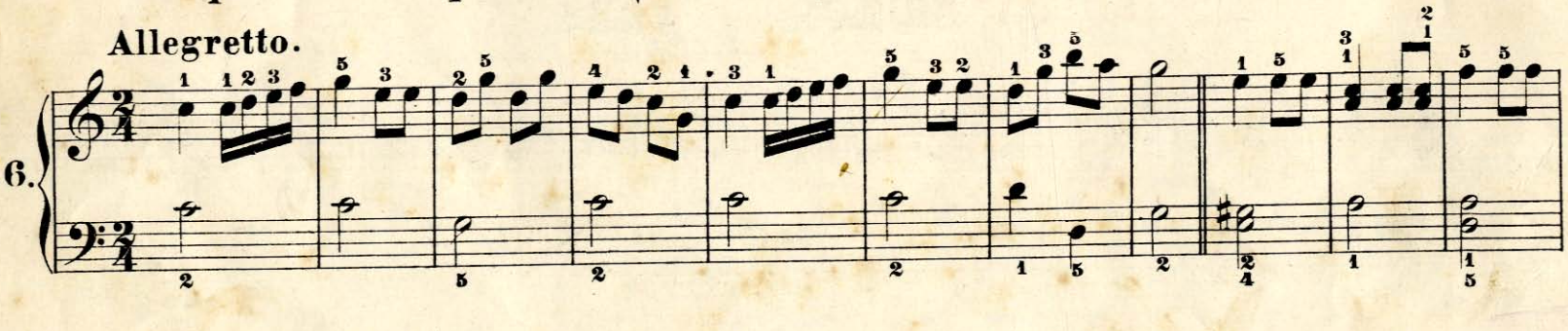

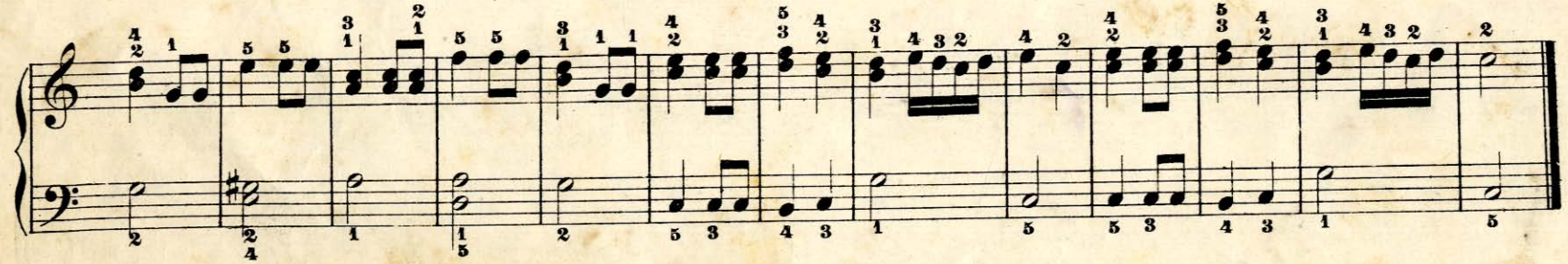

10,000 1

Kavaleryjski marsz

Кавалерійскій маршъ. Marche de cavalerie

Allegretto.

№27.

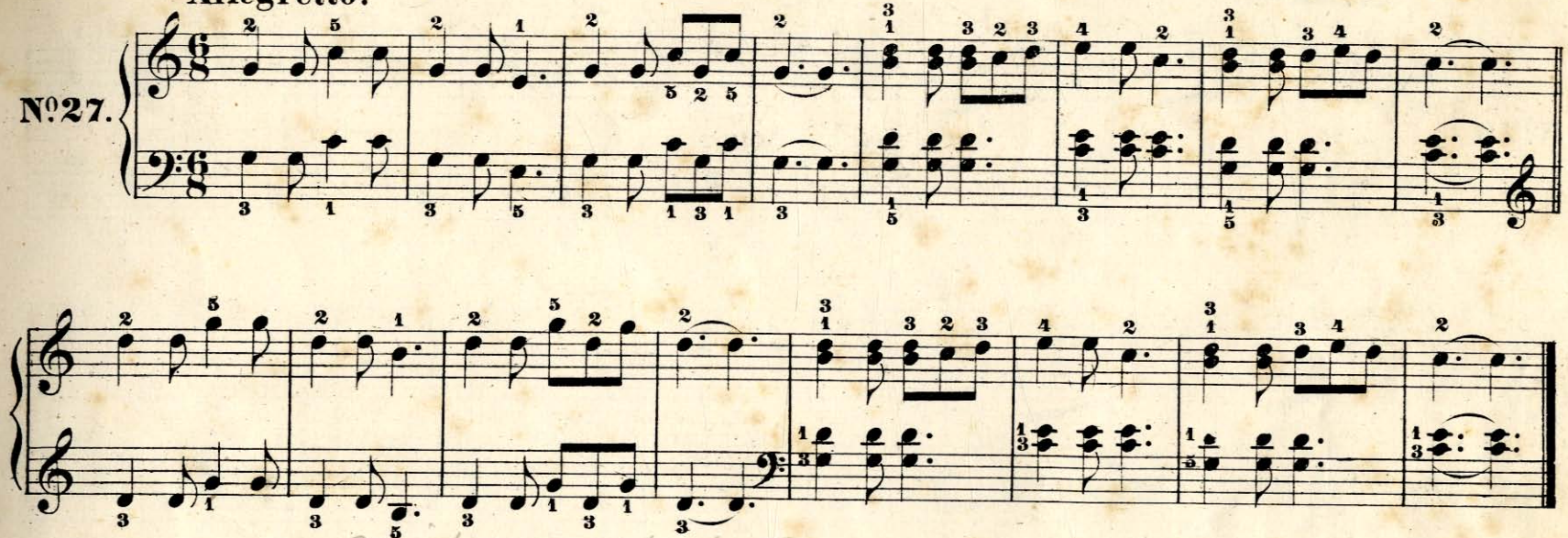

Wojskowy chór

Военный хоръ. Choeur guerrier.

Allegro.

№28.

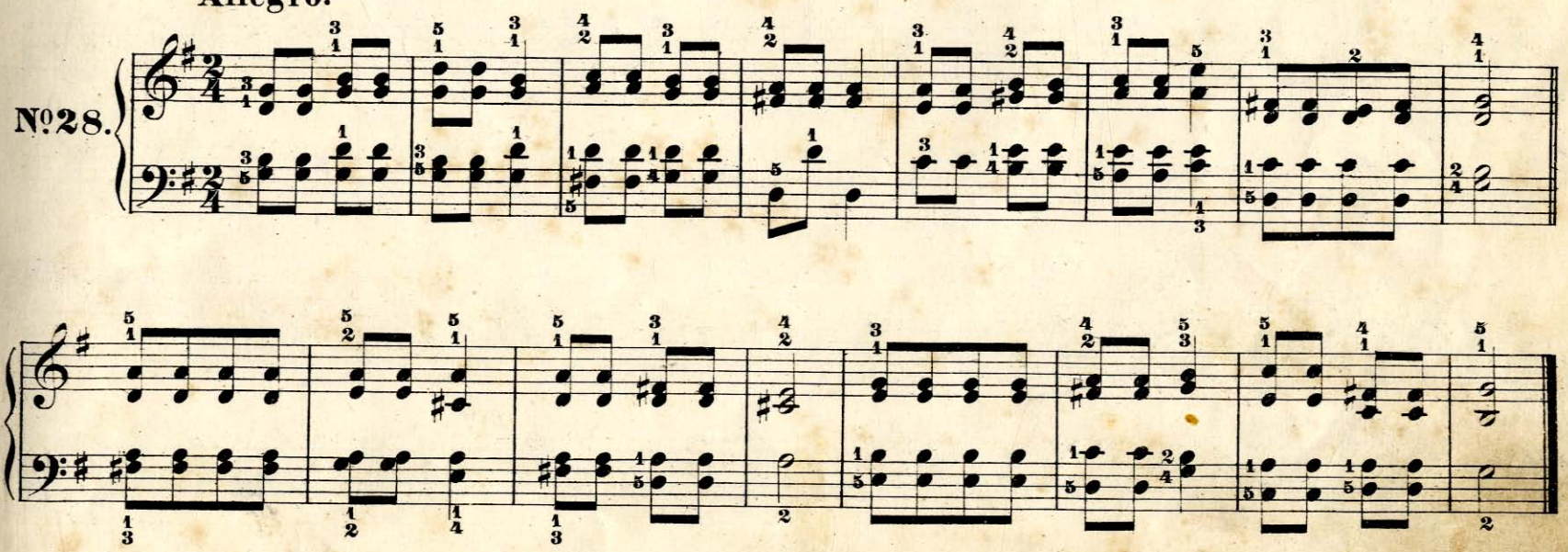

10,000 1

Кадриль. Contredanse.

Allegretto.

№29.

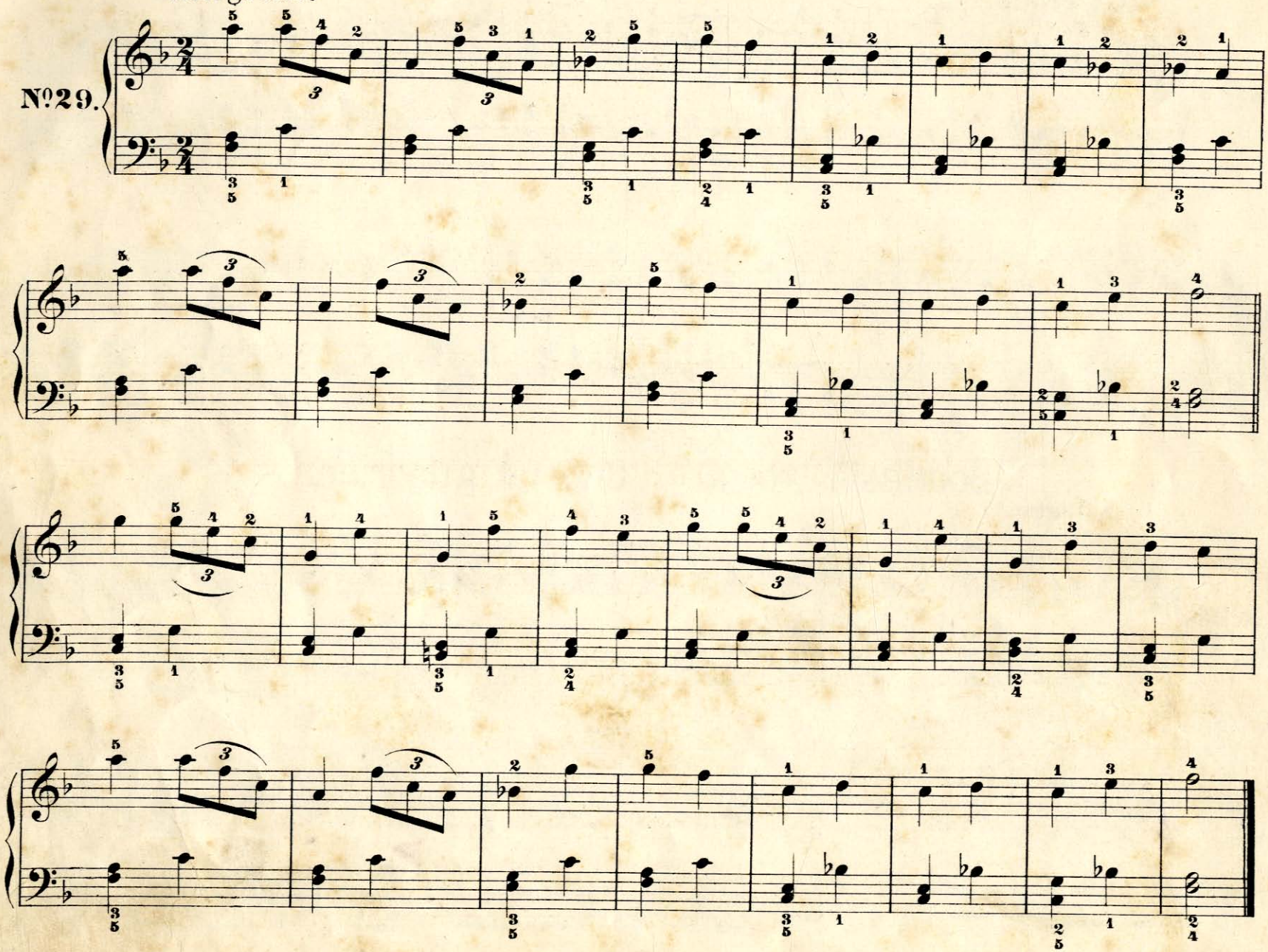

10,000 1

Соловей. Le Rossignol.

Andantino.

№30.

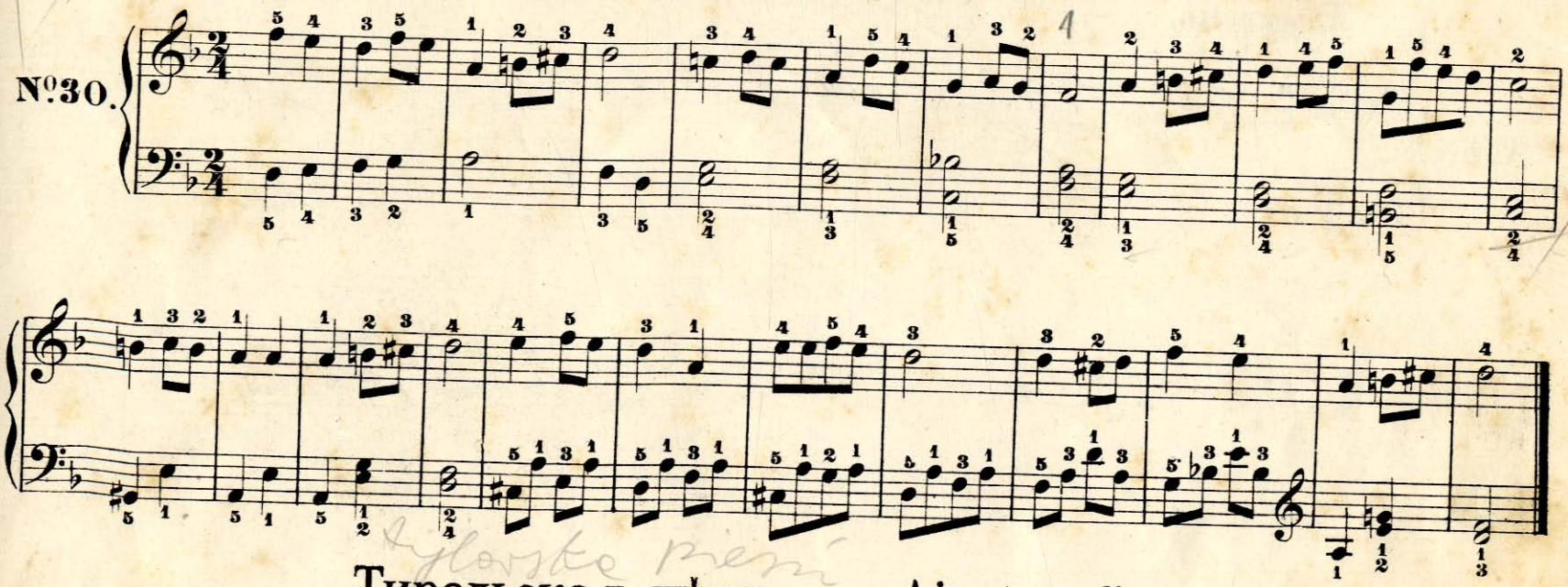

Тирольская пѣсня. Air tyrolien.

Andantino.

№31.

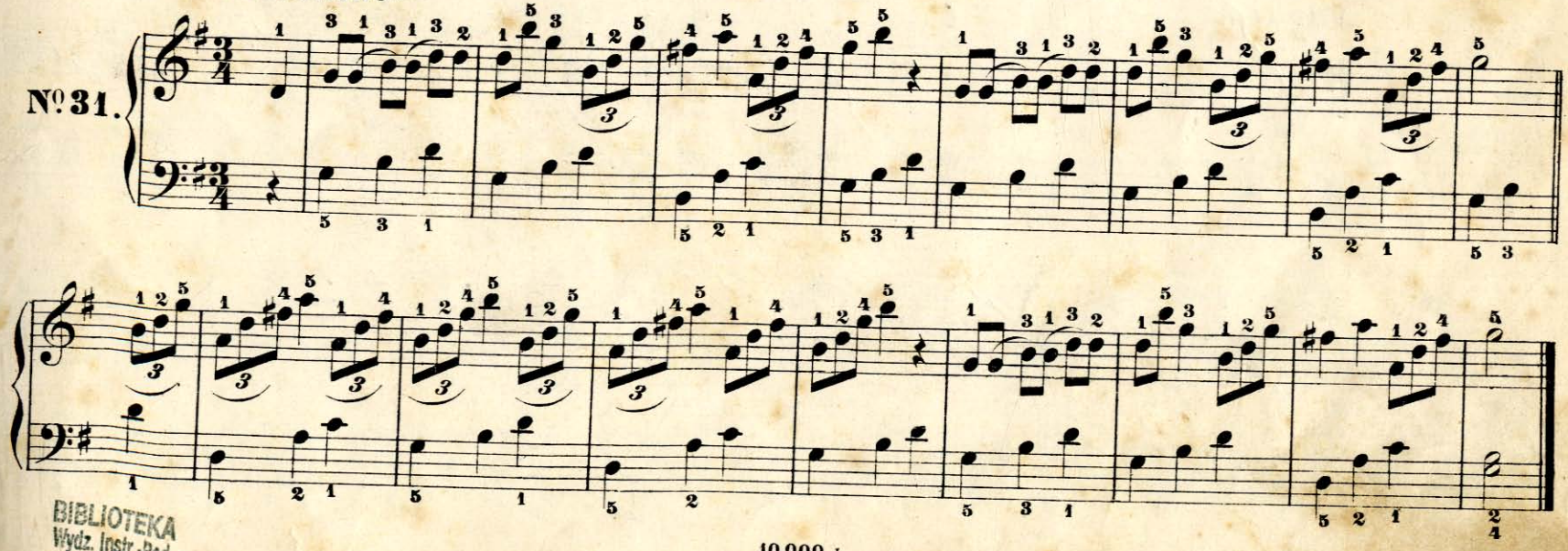

BIBLIOTEKA
Wydz. Instr.-Ped.
AMFC
w Białymstoku

10,000 1

troïka

Тройка. Air russe.

Allegretto.

№32.

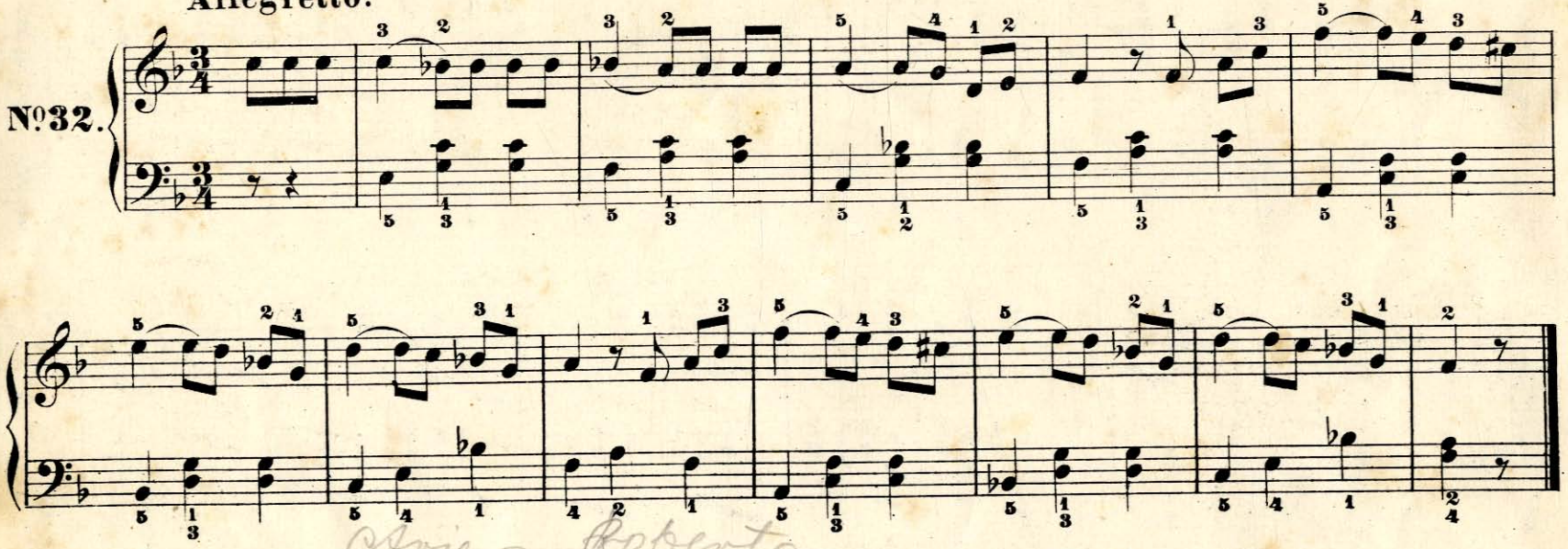

Aria z Roberta

Арія изъ Роберта. Air de Robert.

Allegro.

№33.

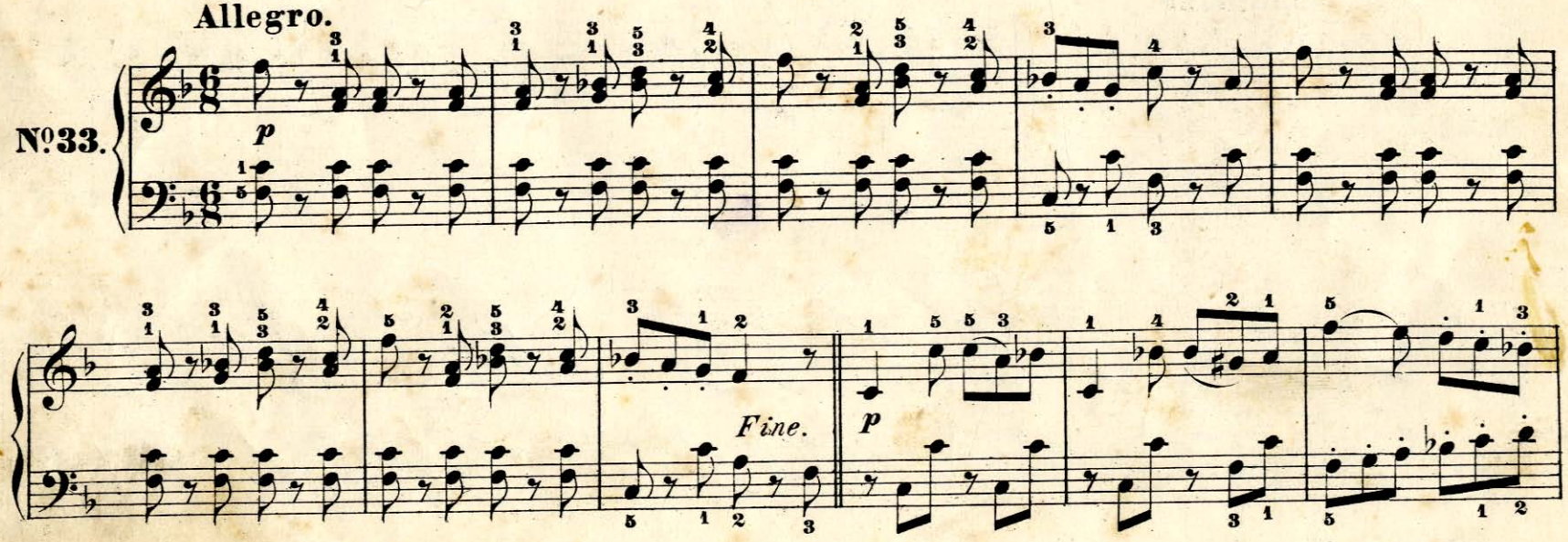

10,000 1

Trio.

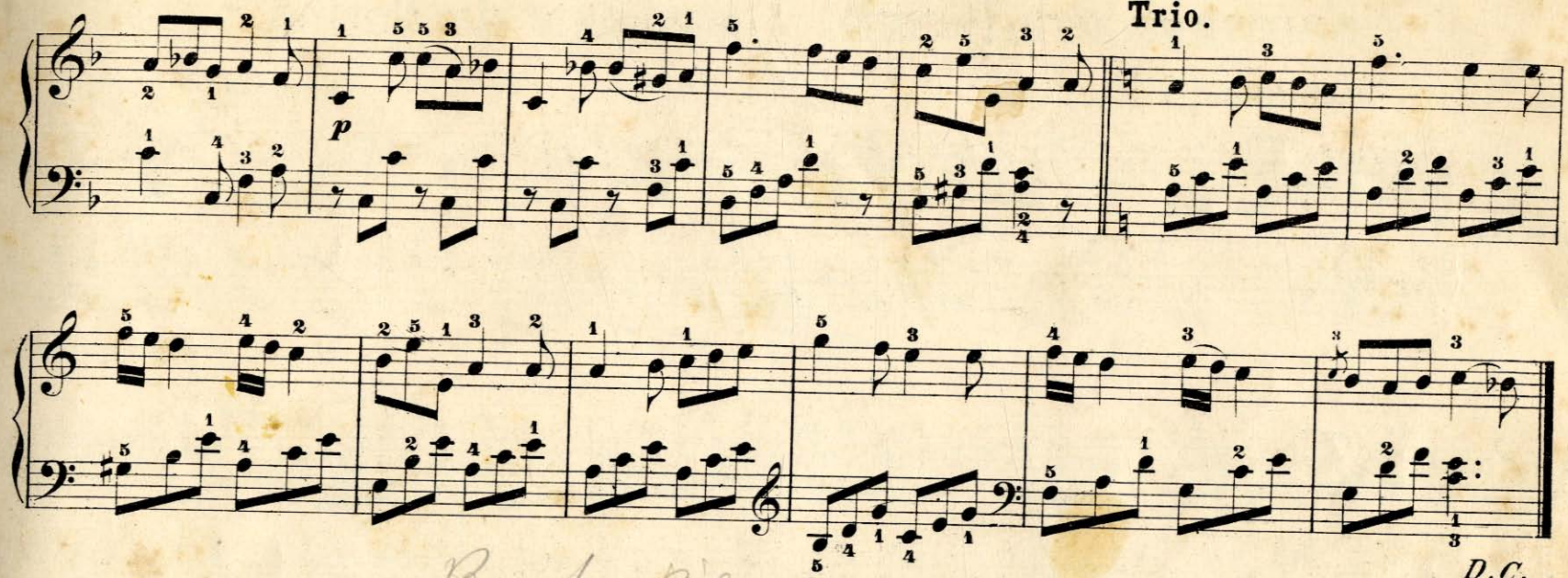

D.C.

Ruske pieni

Русская пѣсня. Air russe.

Andantino.

№ 34.

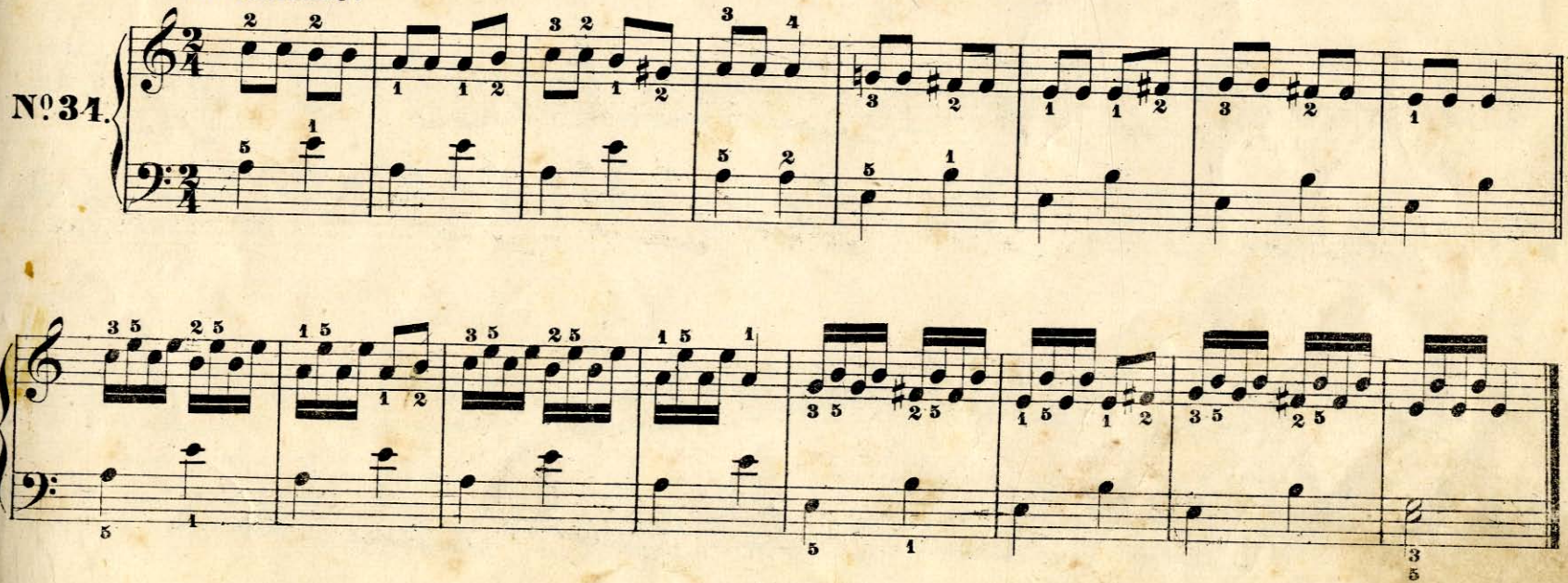

10,000 1

Каватина изъ Нормы. Cavatine de Norma.

Andantino.

№ 35.

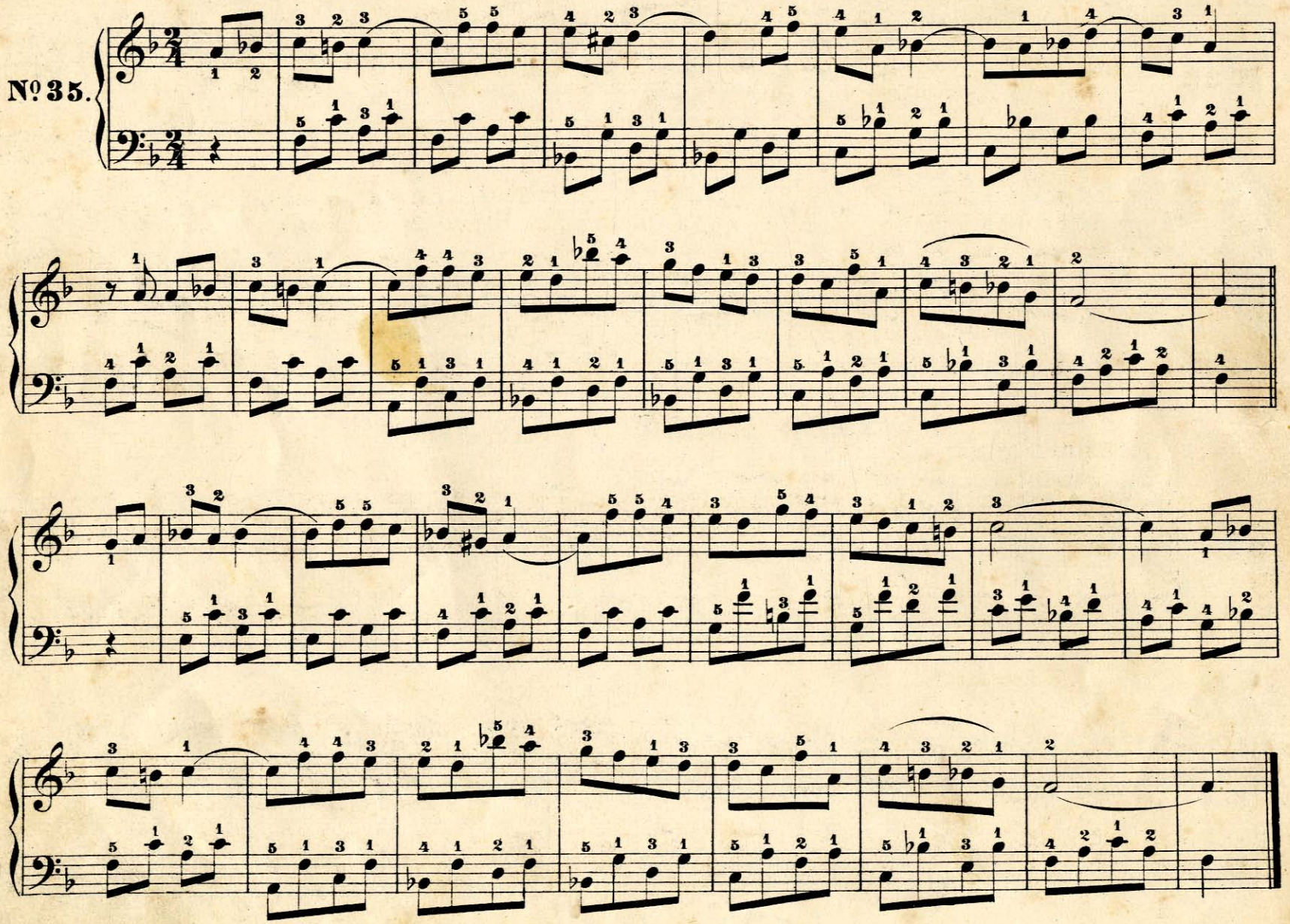

10,000 1

Вальсъ Вебера. Valse de Weber.

Moderato.

№36.

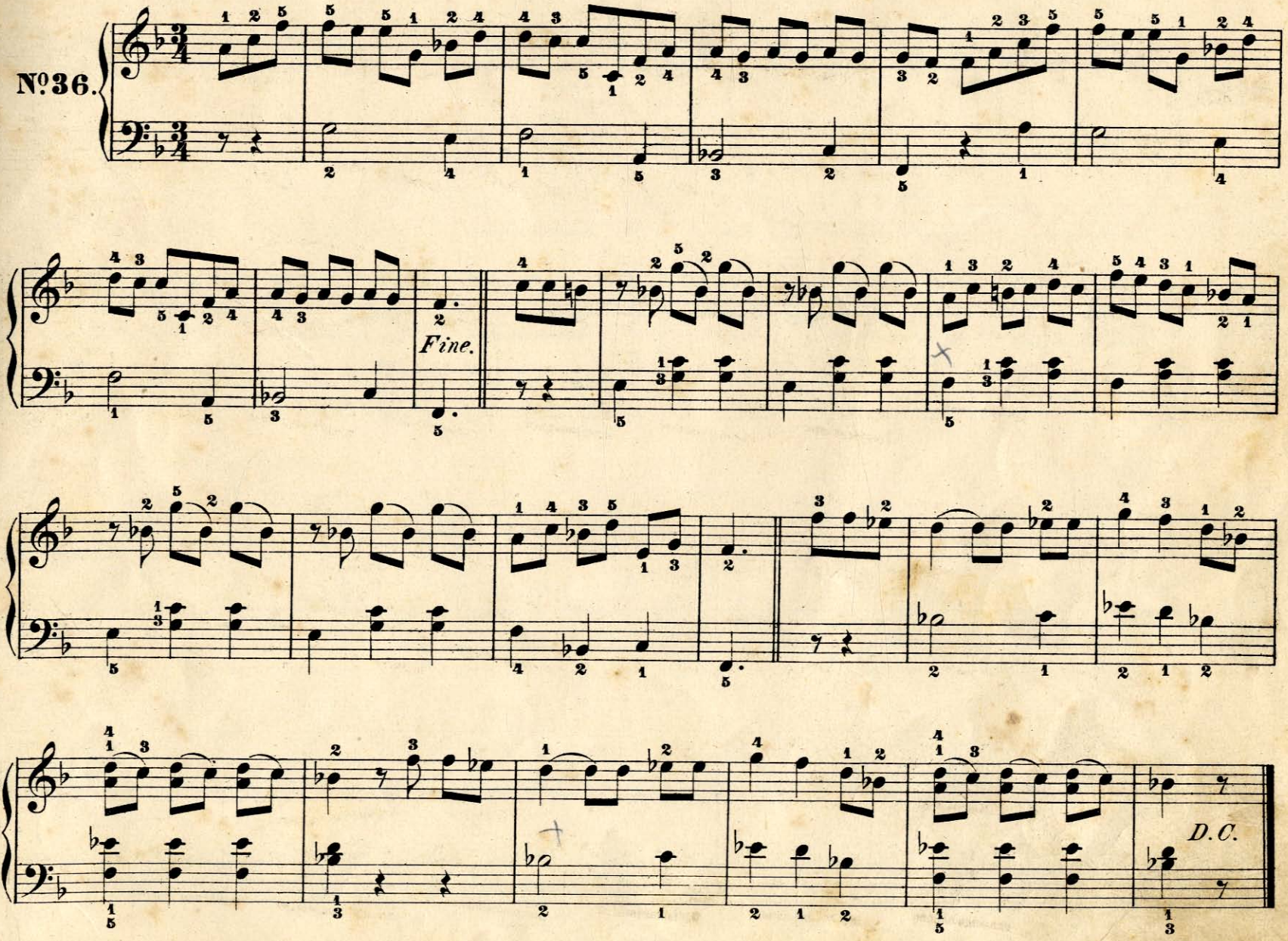

10,000 1

Karol. Taniec ruski

Камаринская въ видѣ экзерциціи. Air russe en forme d'étude.

Allegretto.

№ 37.

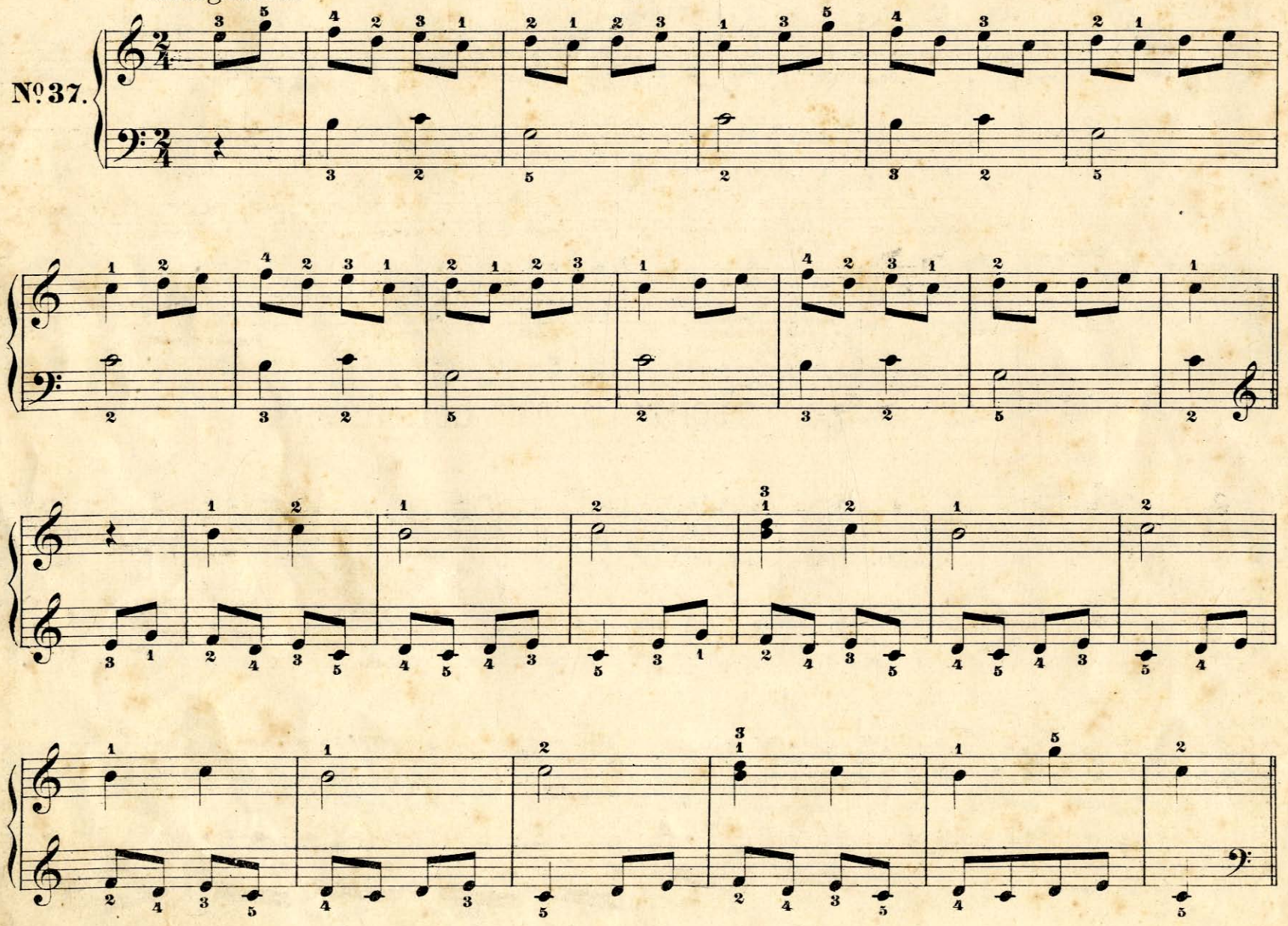

10,000 1

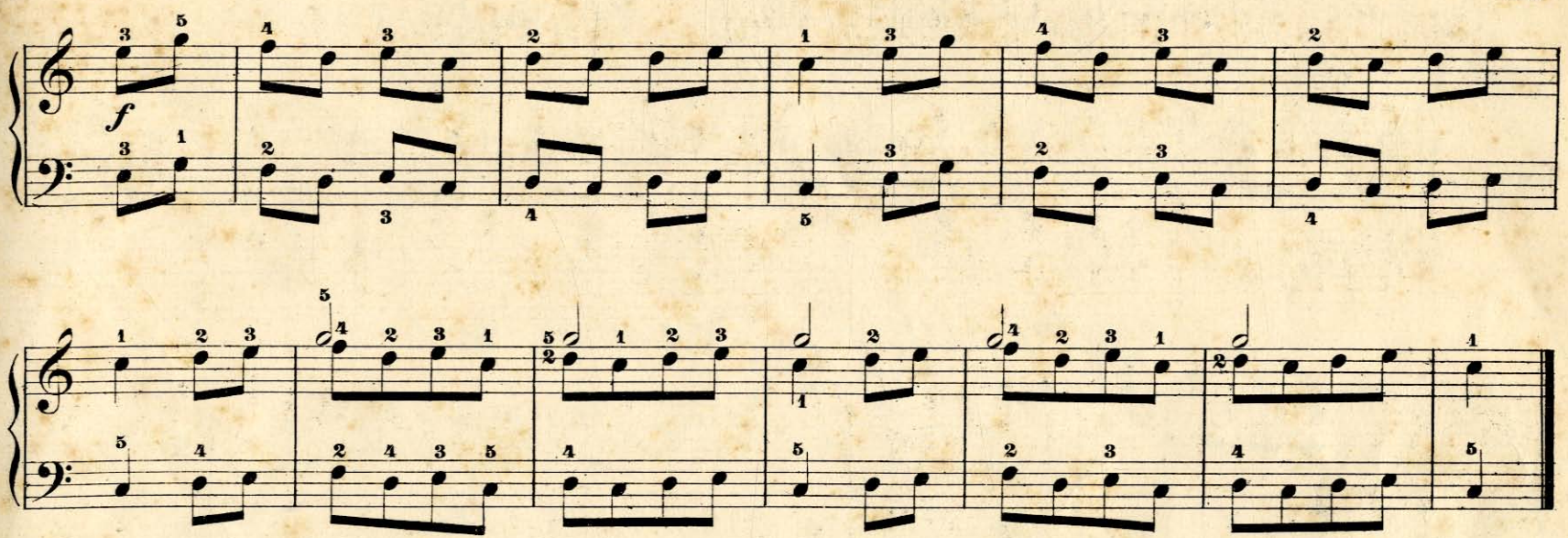

Цыганская пѣсня. Air bohémien.

Allegretto.

№ 38.

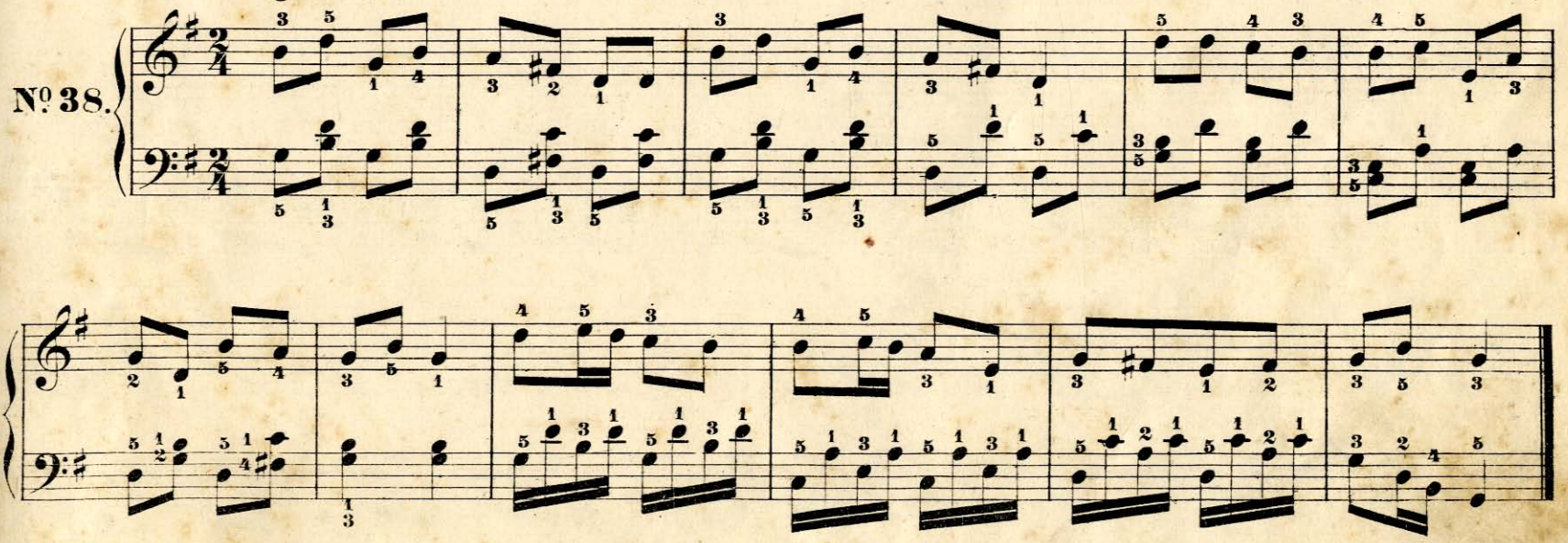

10,000 I

Романсъ „Скажите ей.“ Romance russe.

Andantino.

№39.

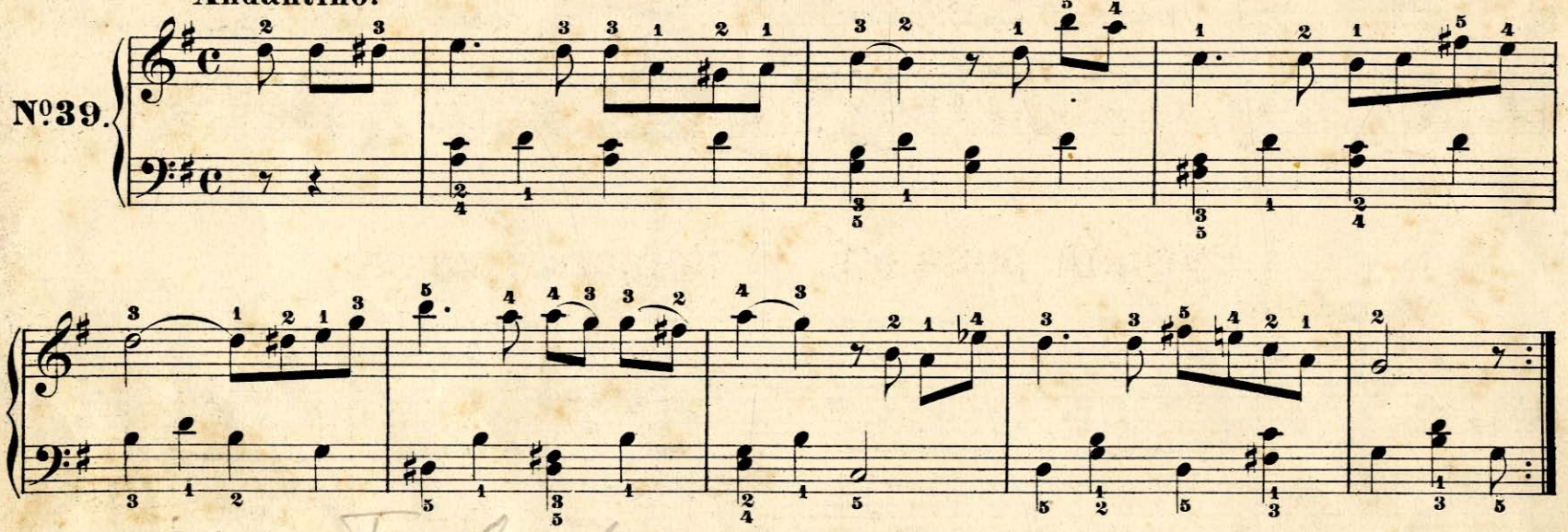

Изъ оперы Трубадуръ. De l'opéra Trovatore de Verdi.

Andantino.

№40.

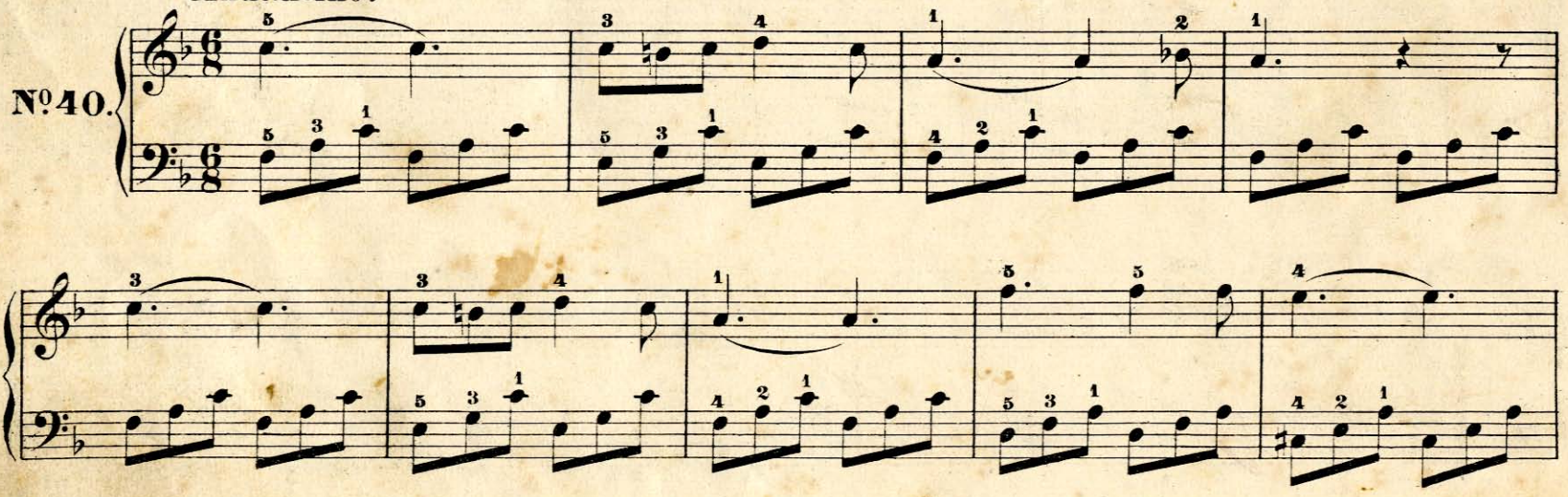

10,000 1

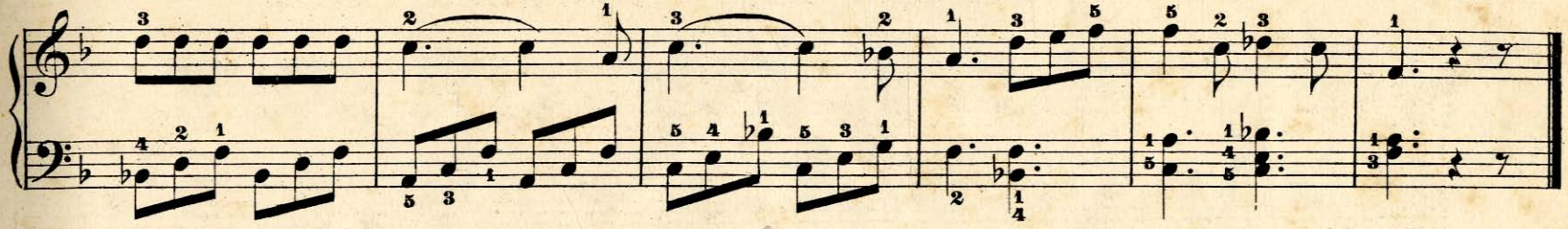

Romans ruski

Русскій романсъ. Romance russe.

Andante.

№41.

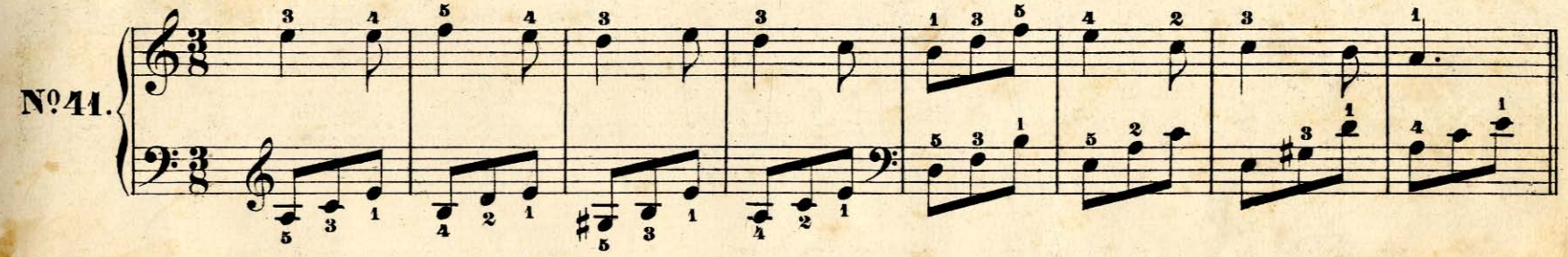

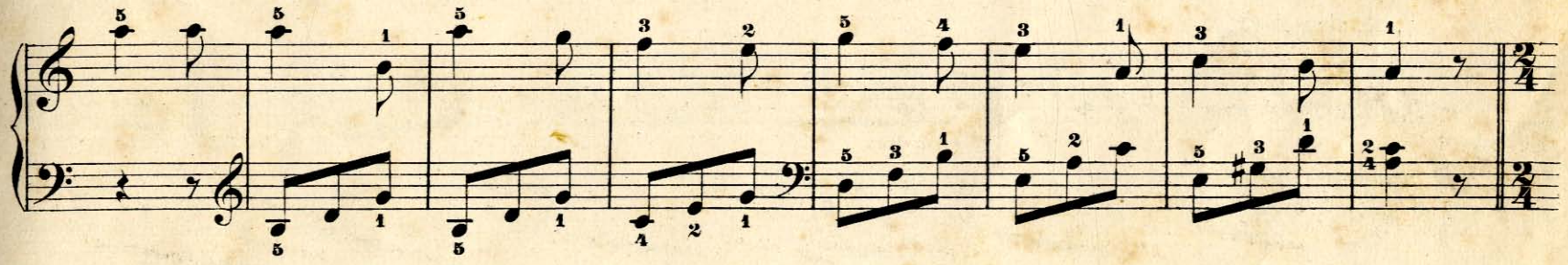

Allegro.

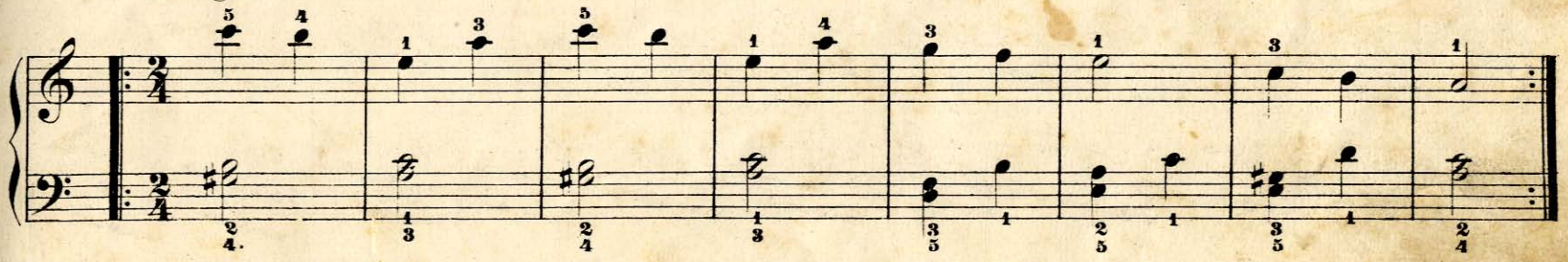

10,000 1

Мазурка. Mazurka.

№42.

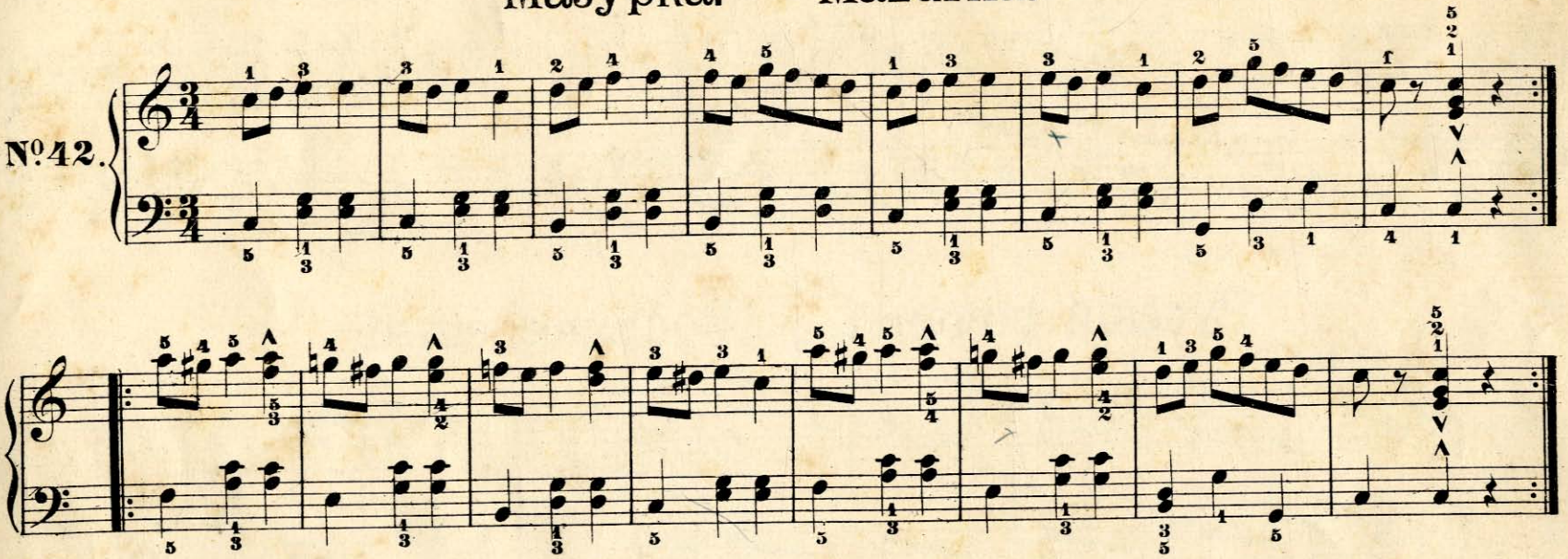

Арія изъ оперы Риголетто. Air de Rigoletto.

Allegretto.

№43.

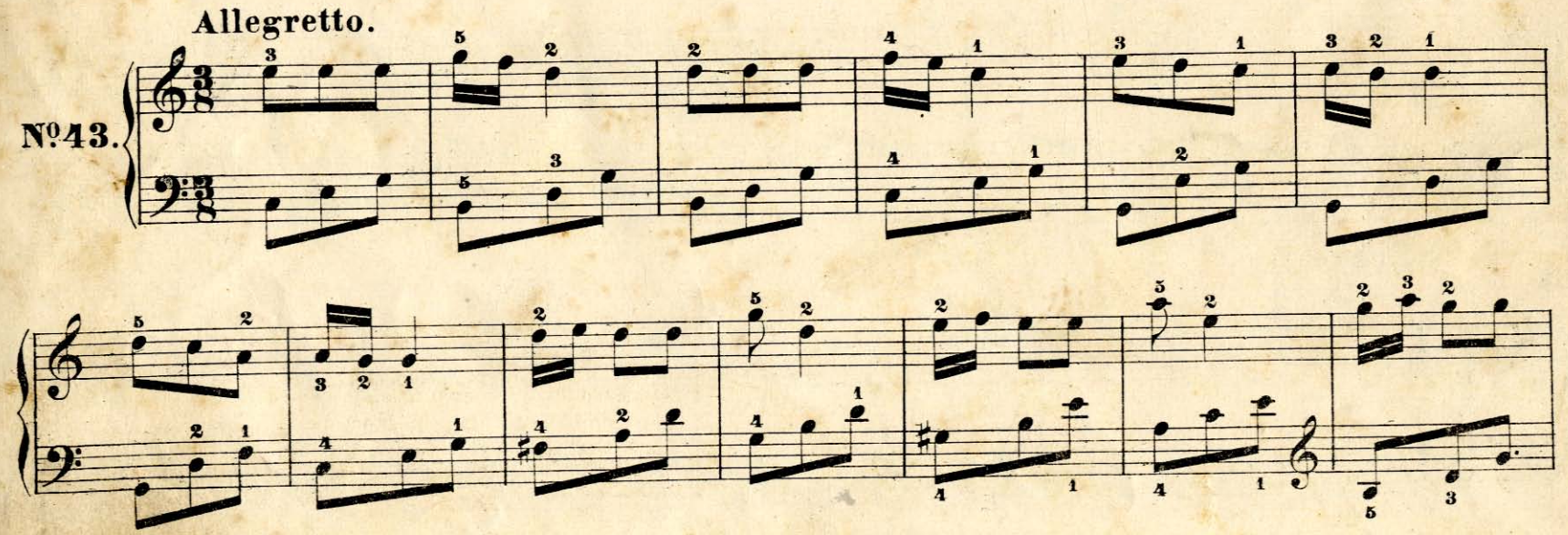

10,000 1

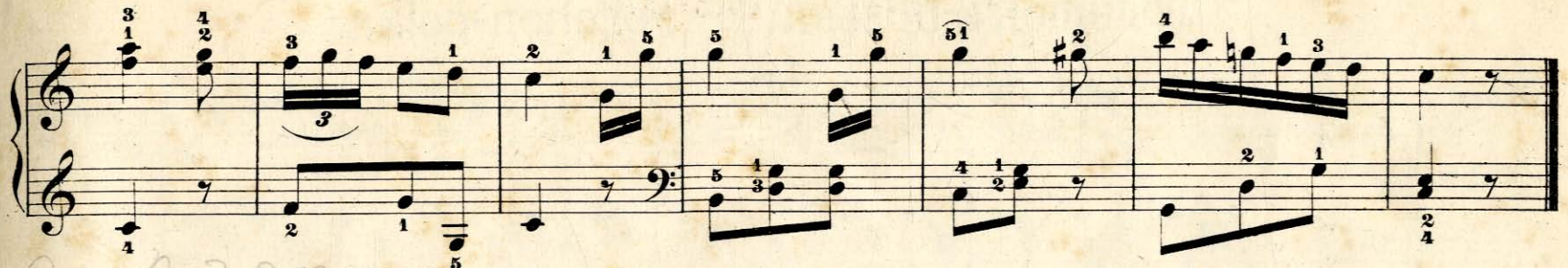

Изъ Жизни за Царя. Air d'opéra de Glinka.

Allegretto.

№ 44.

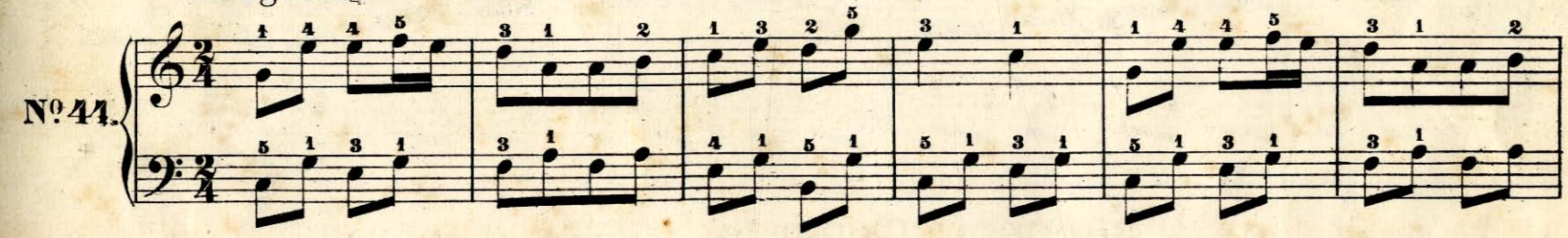

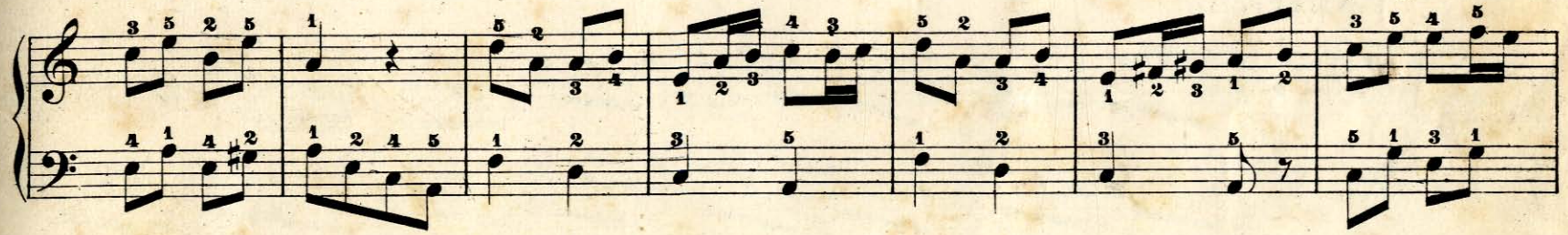

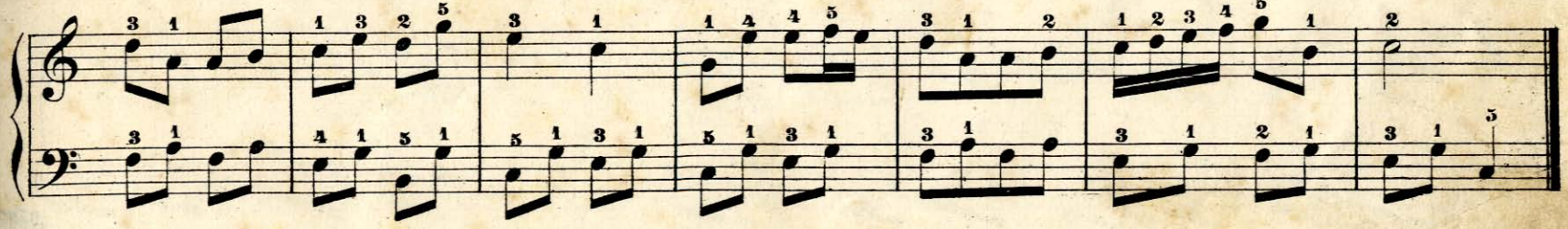

Фолишонъ-полька. Folichon-polka.

№45.

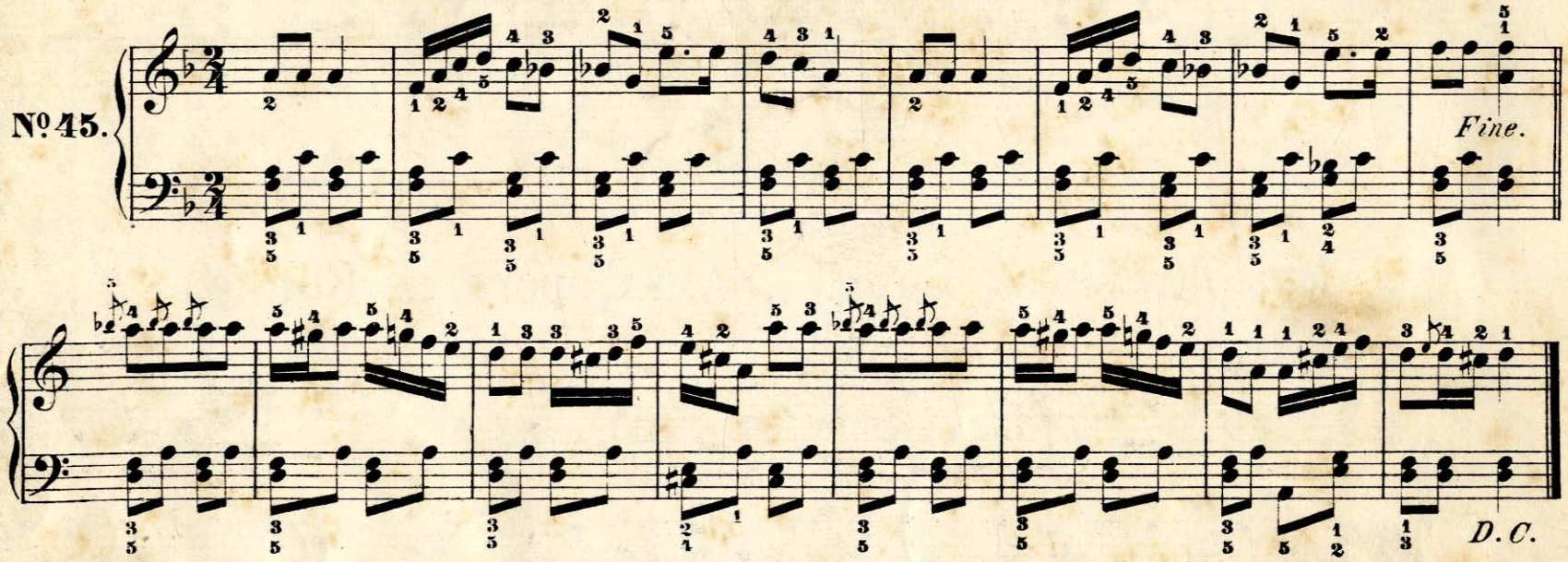

Изъ оперы Фенелла. Air d'opéra.

Allegretto.

№46.

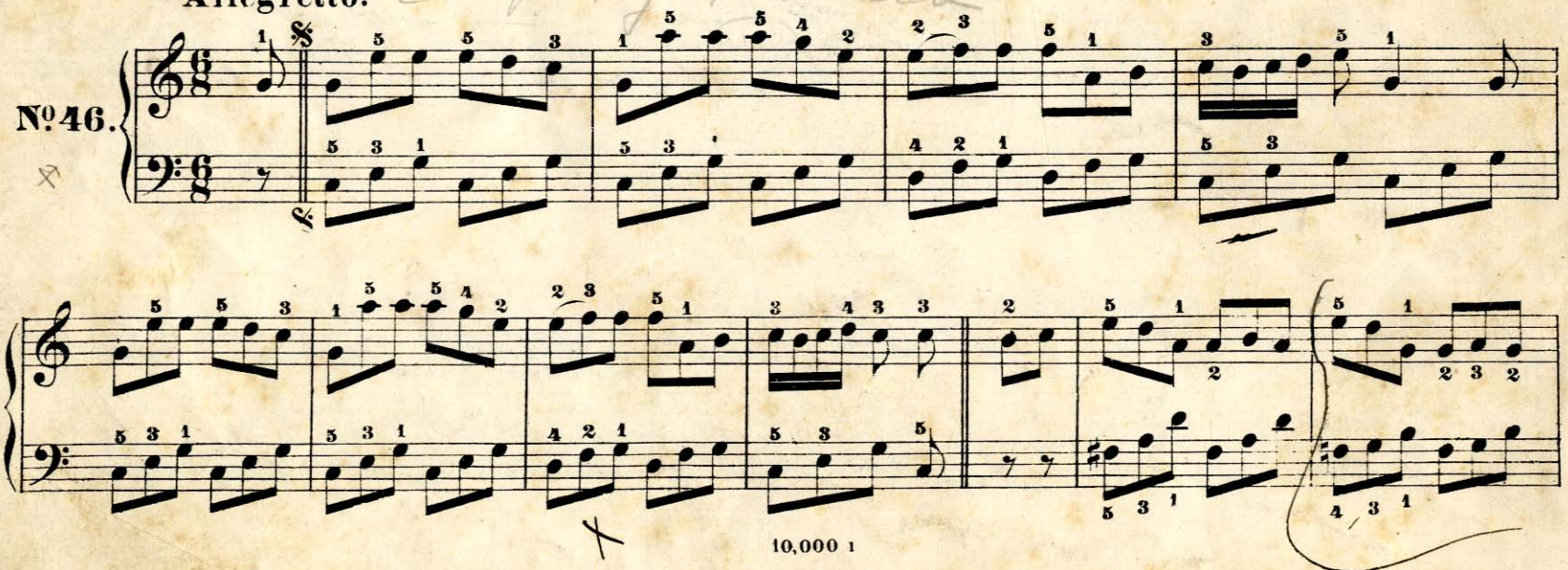

10,000 1

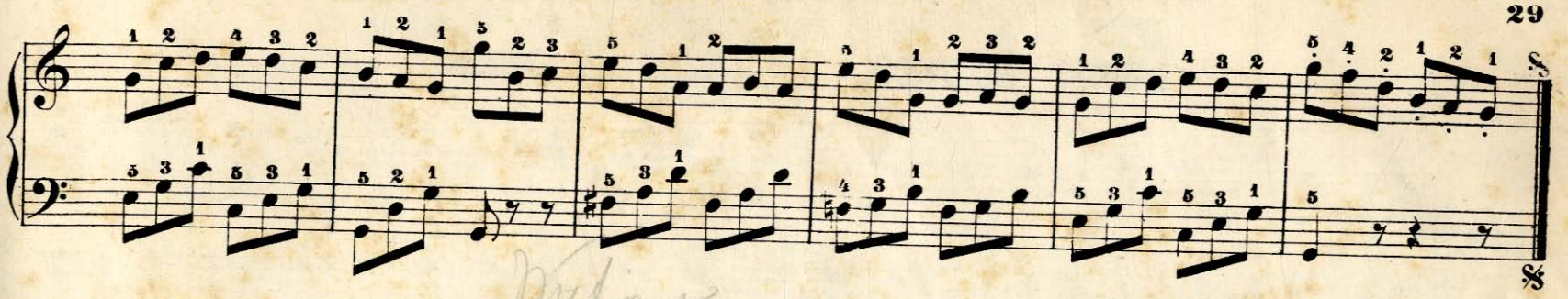

Хуторокъ. Air russe.

Andante.

№47.

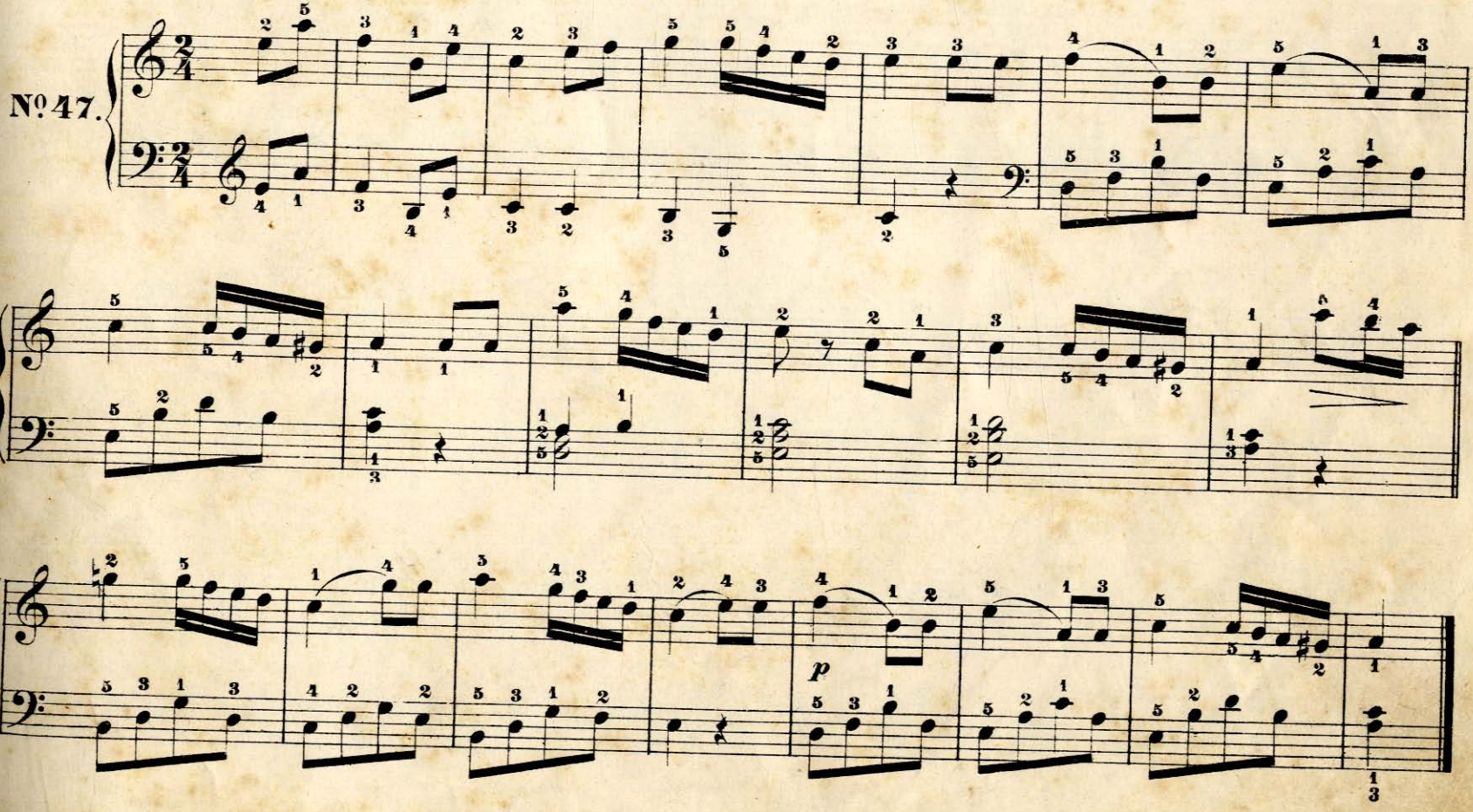

Vals Bacio

Бачіо вальсъ. Valse II bacio.

№48.

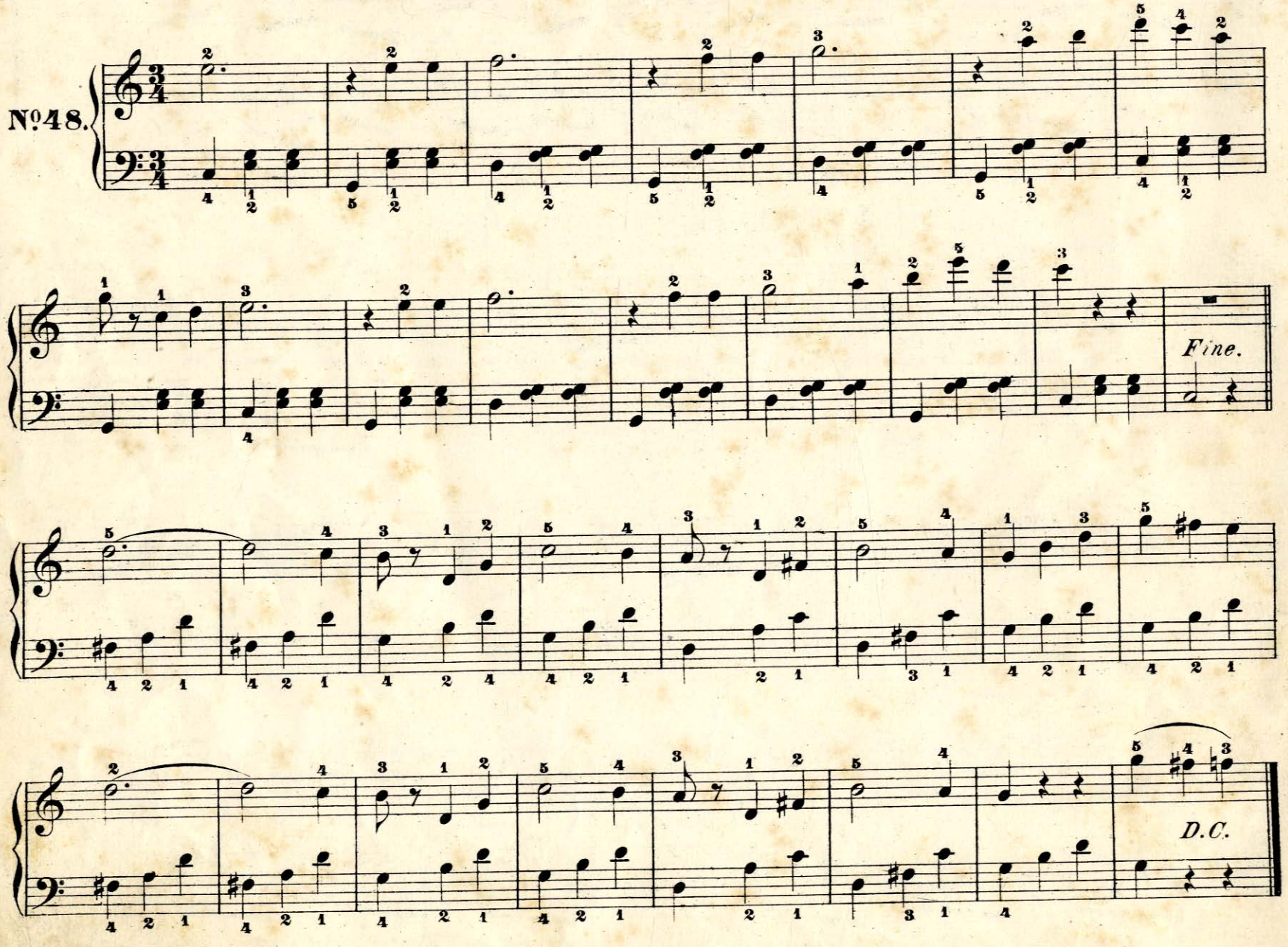

10,000 1

Изъ оперы Марта. Air d'opéra.

Andantino.

№49.

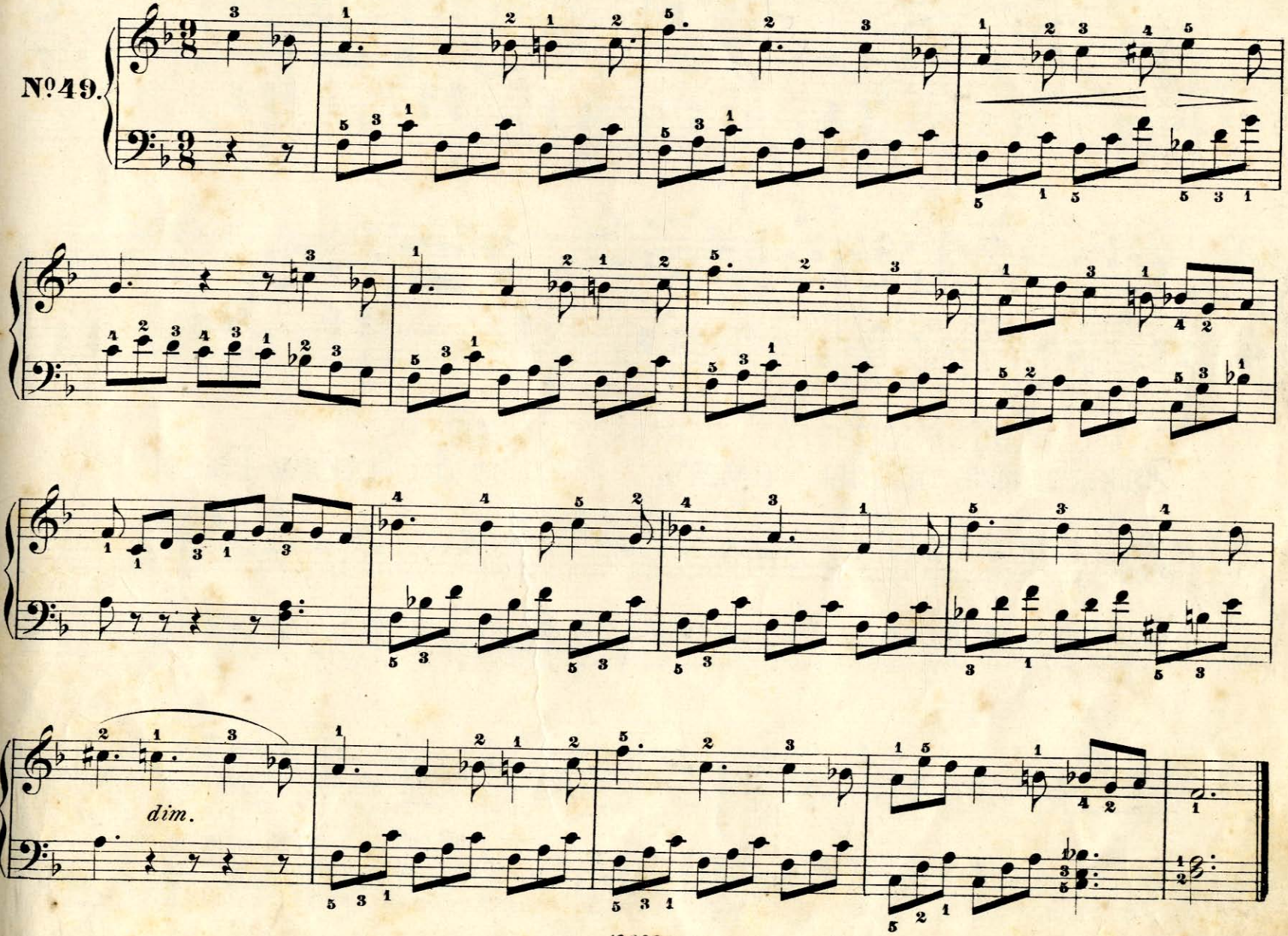

10,000 1

Цыганская пѣсня. Air bohémien.

Andantino.

№ 50.

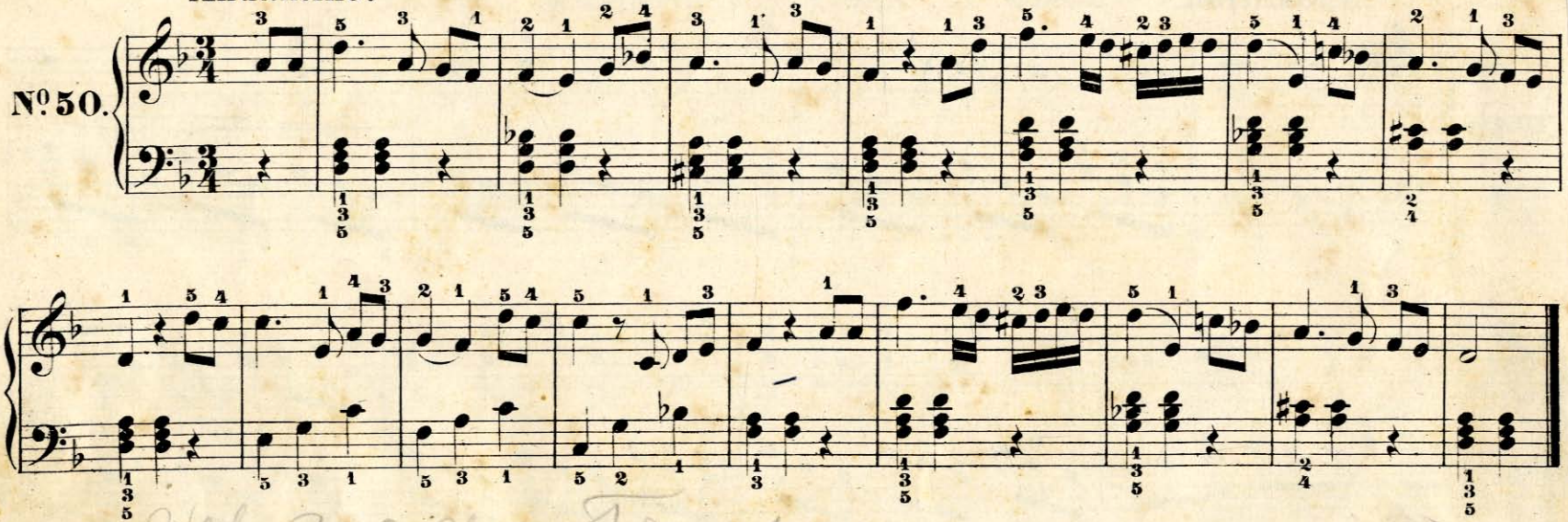

Вальсъ изъ оперы Фаустъ. Valse de l'opéra Faust.

№ 51.

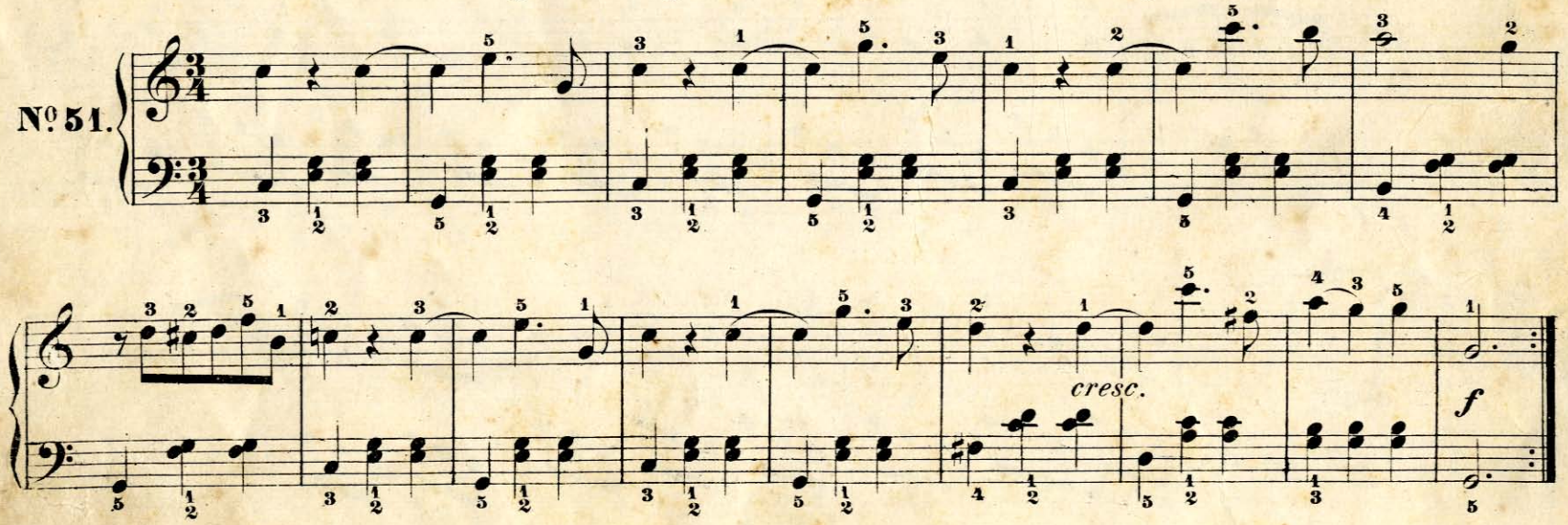

10,000

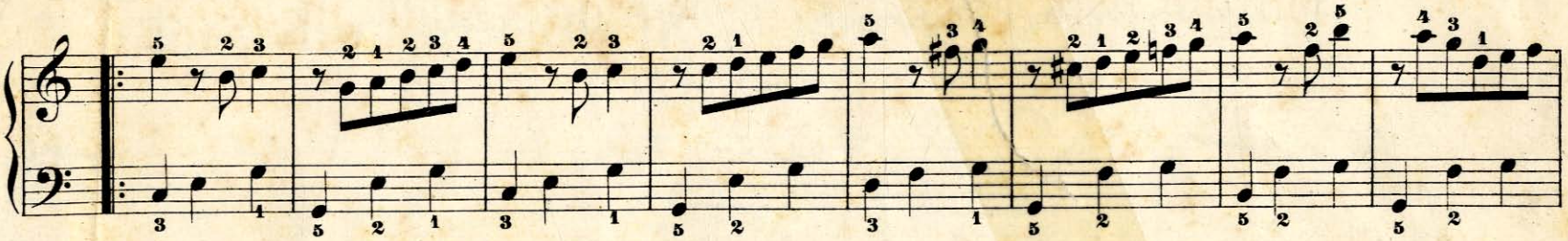

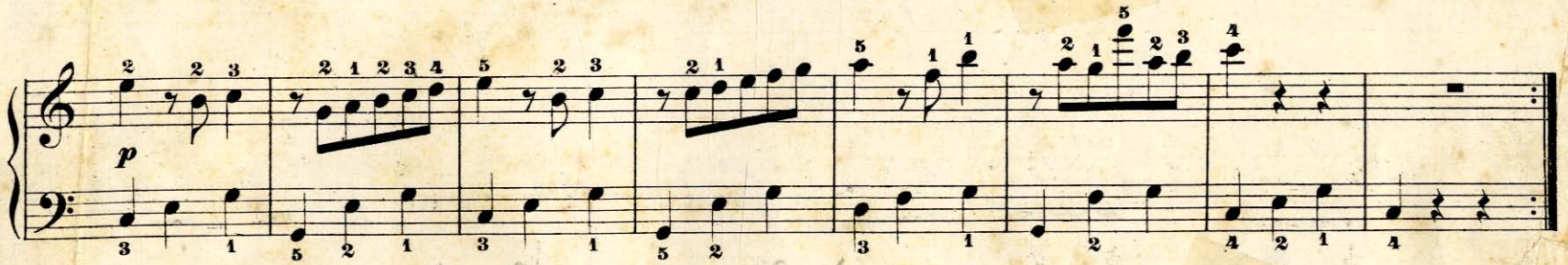

Цыганская пѣсня. Air bohémien.

Andantino.

№52.

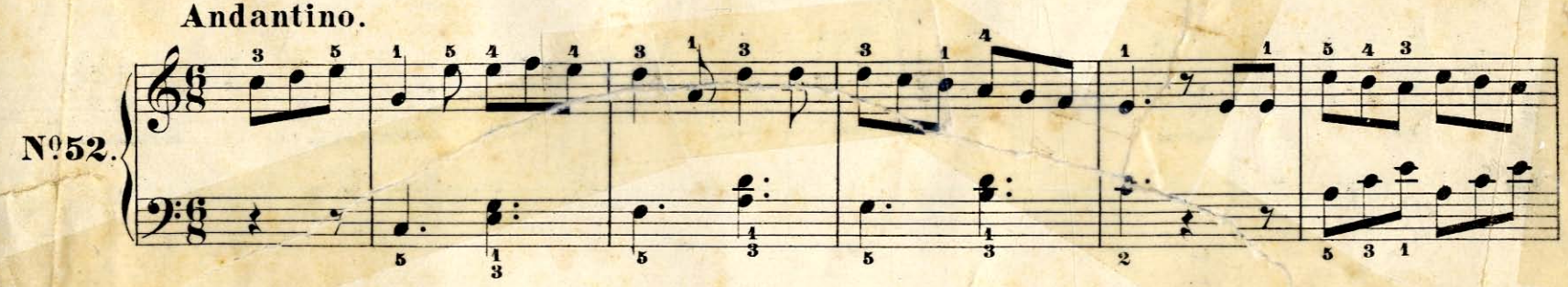

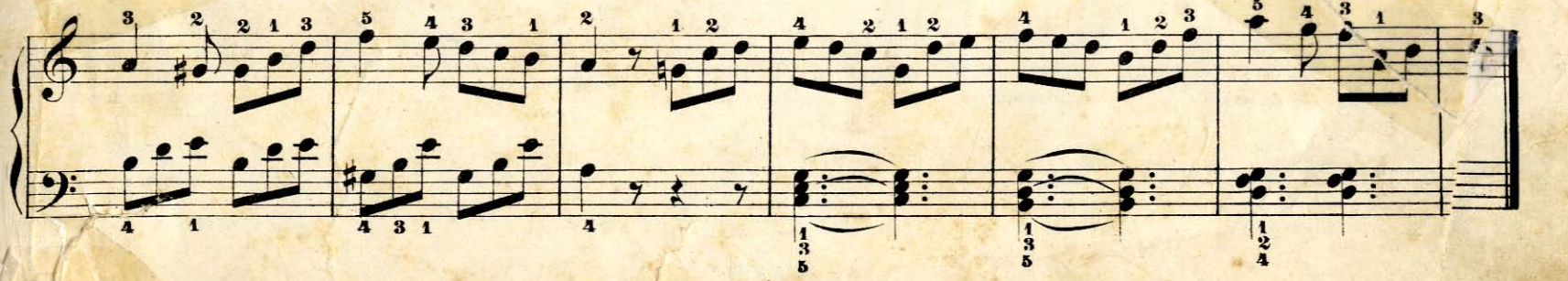

Изъ оперы соч. Россини. Air d'opéra de Rossini.

Allegretto.

№ 53.

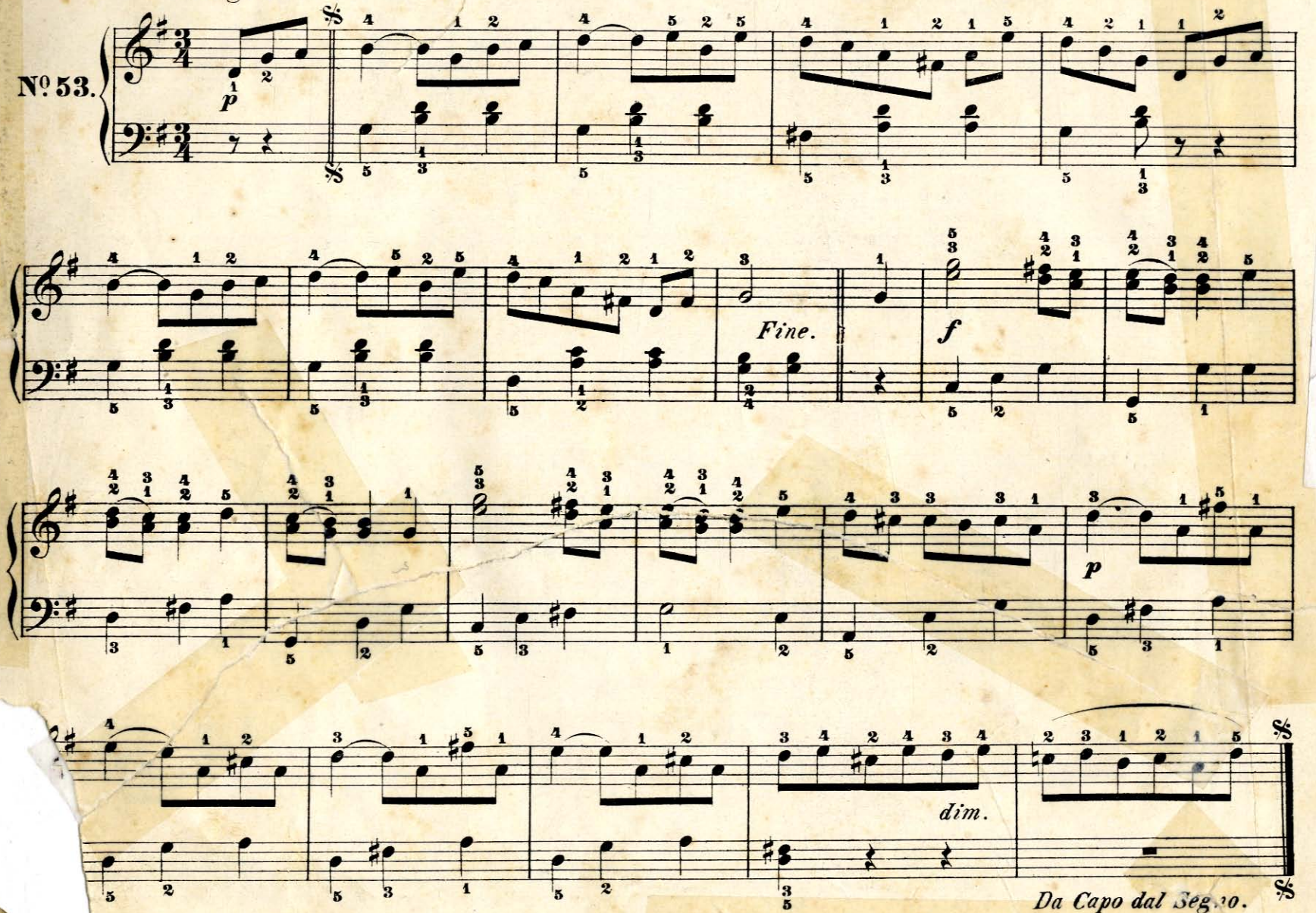

10,000 1

БОЖЕ ЦАРЯ ХРАНИ.

HYMNE NATIONAL.

№ 54.

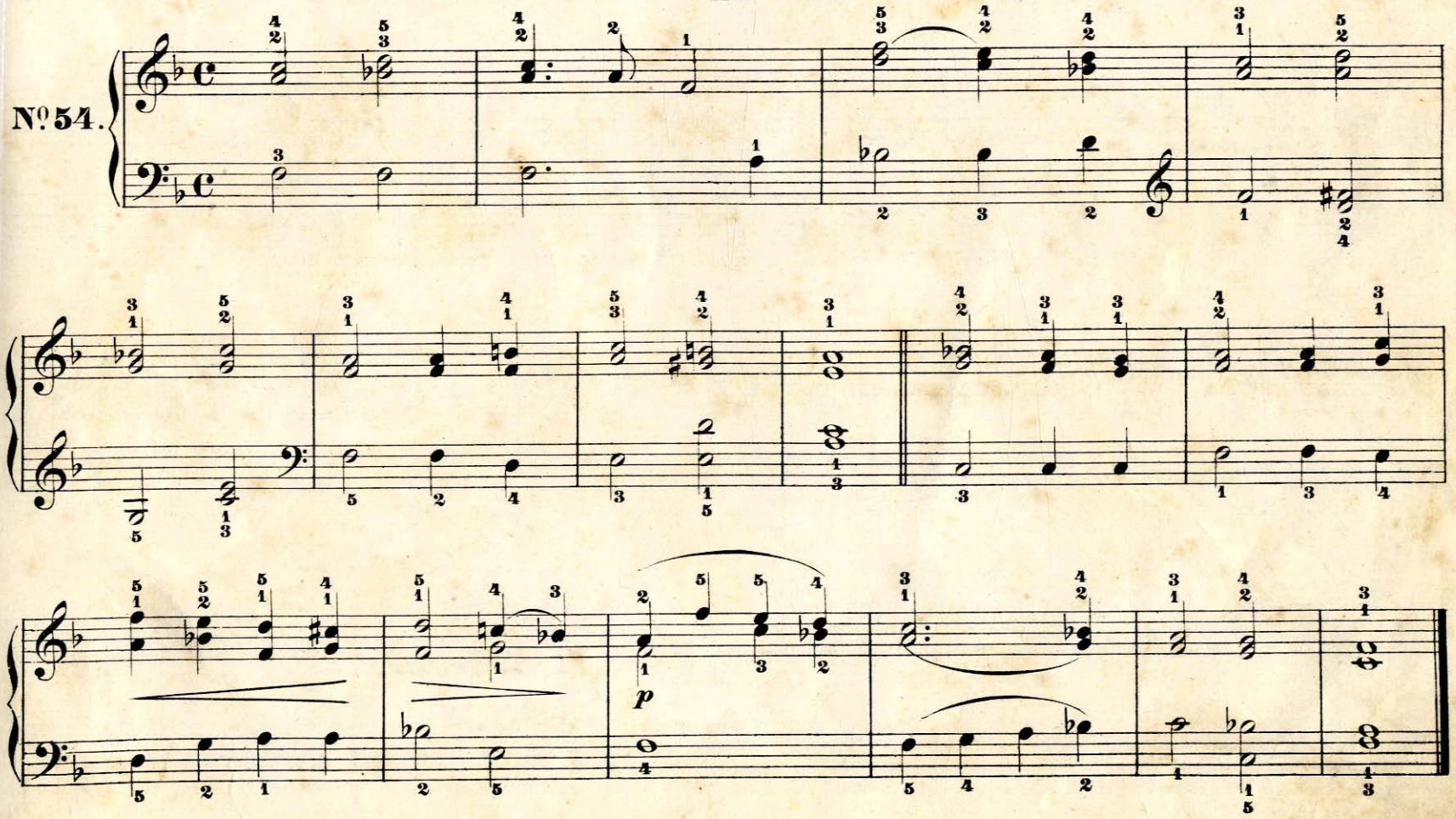

10,000 1

Піеса въ четыре руки. Pièce à quatre mains.

GALOP. **SECONDO.** ПАРТІЯ МАТЕРИ. PARTIE DE LA MÈRE.

№ 55.

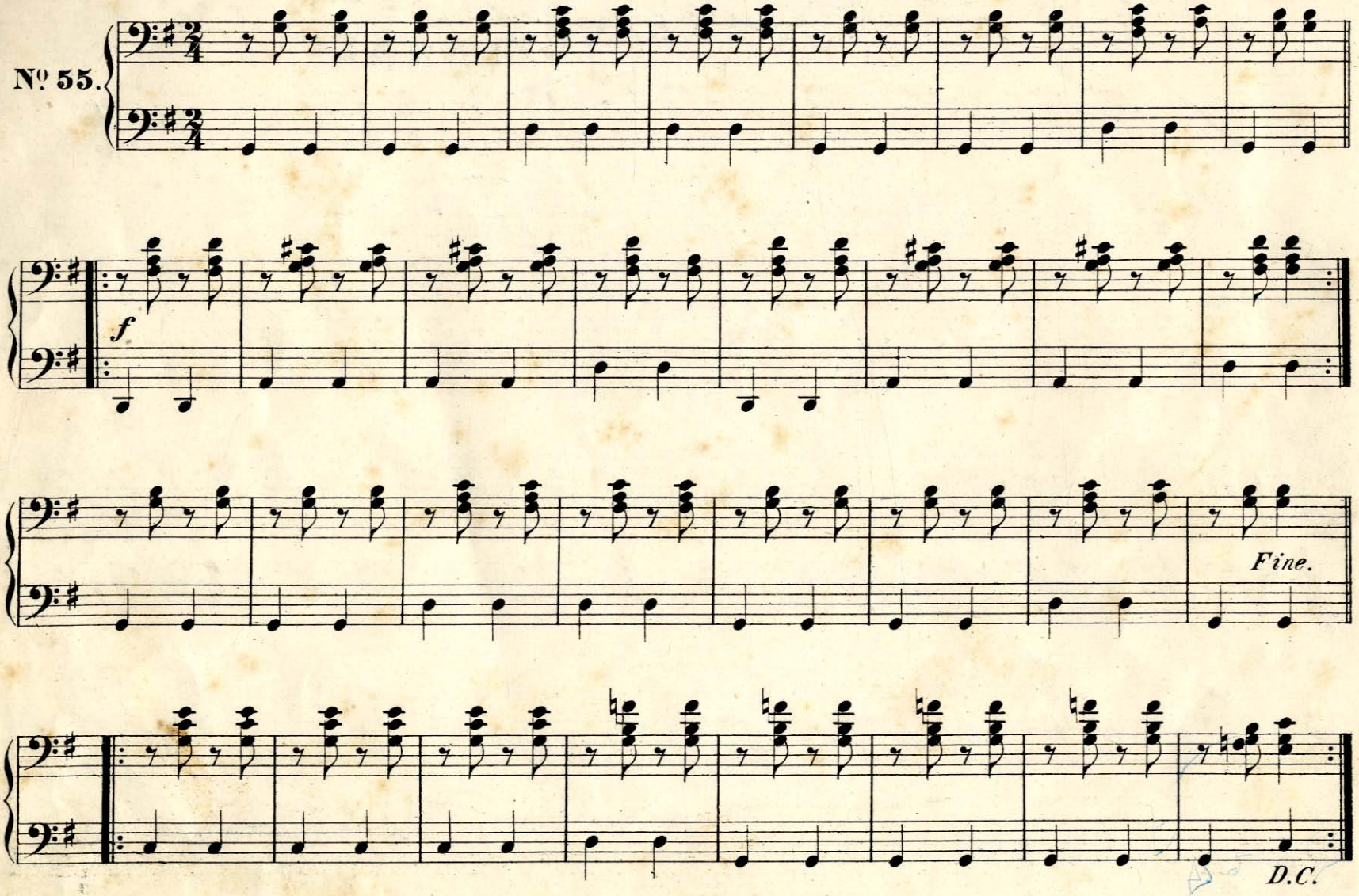

10,000 1

Піеса въ четыре руки. Pièce à quatre mains.

ПАРТІЯ РЕБЕНКА.
PARTIE DE L'ENFANT.

GALOP. PRIMO.

№55.

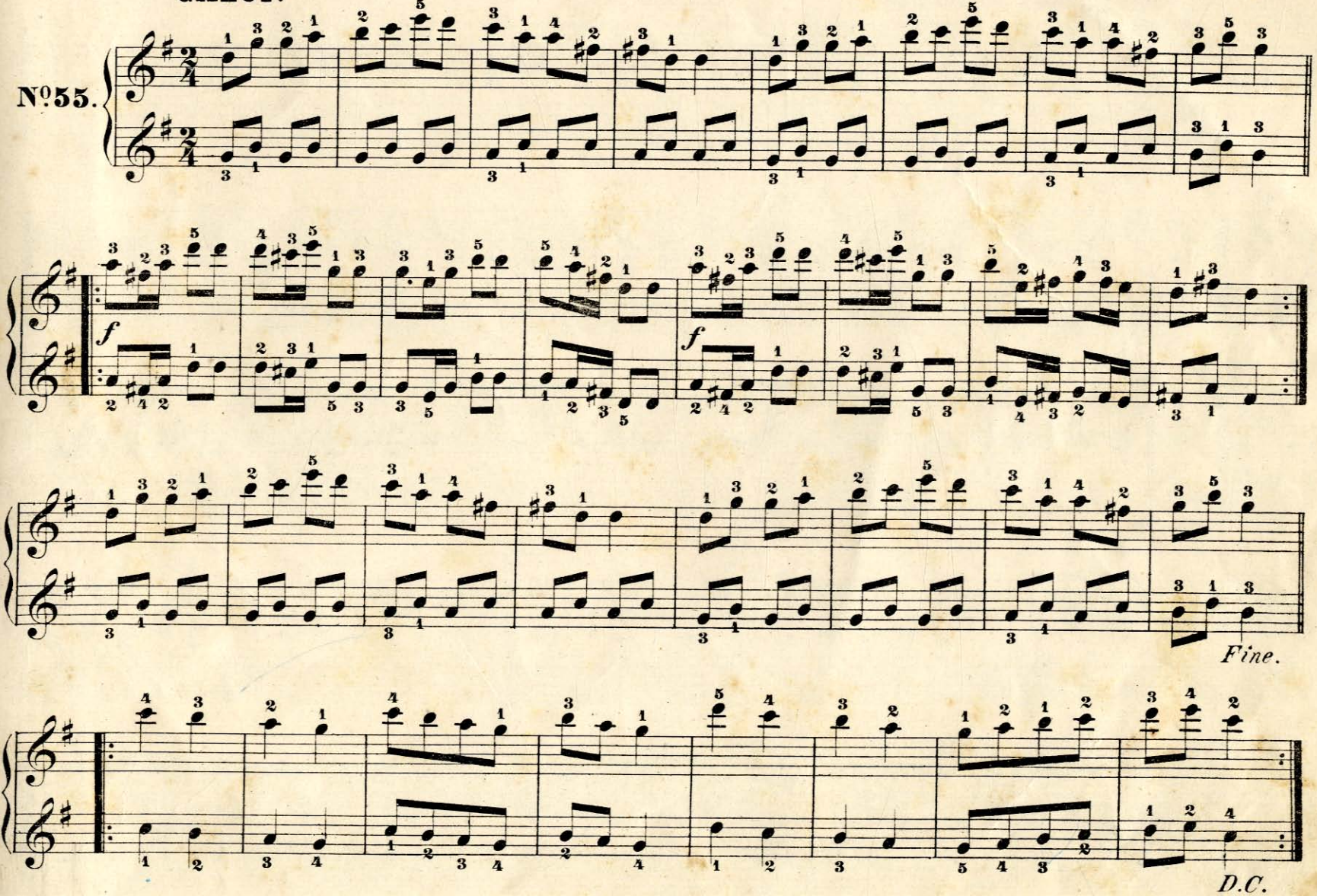

10,000 1

Піеса въ четыре руки. Pièce à quatre mains.

VALSE.

Allegretto moderato.

SECONDO.

ПАРТІЯ МАТЕРИ.
PARTIE DE LA MÈRE.

№56.

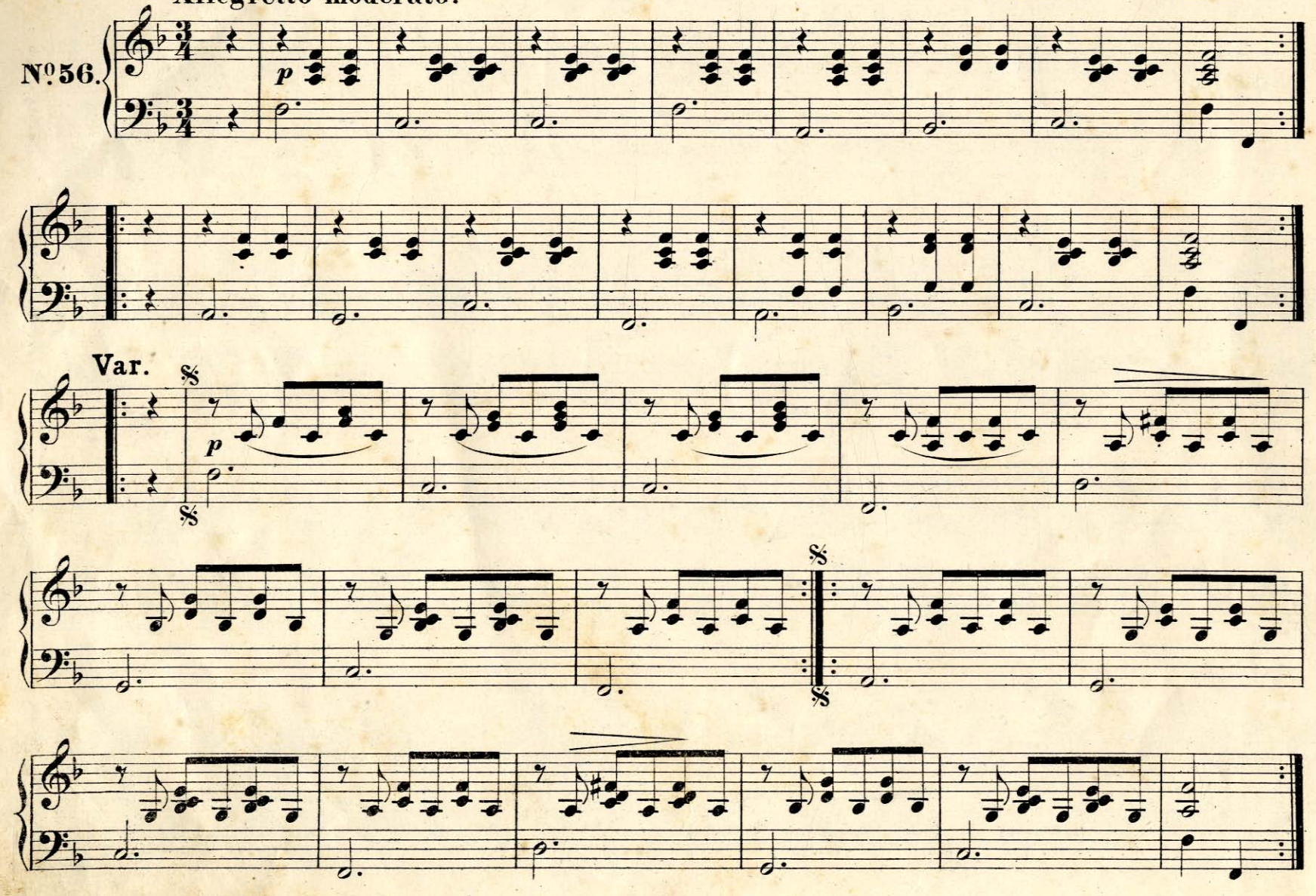

10,000 1

Піеса въ четыре руки. Pièce à quatre mains.

VALSE.

Allegretto moderato.

PRIMO.

ПАРТІЯ РЕБЕНКА.
PARTIE DE L'ENFANT.

№56.

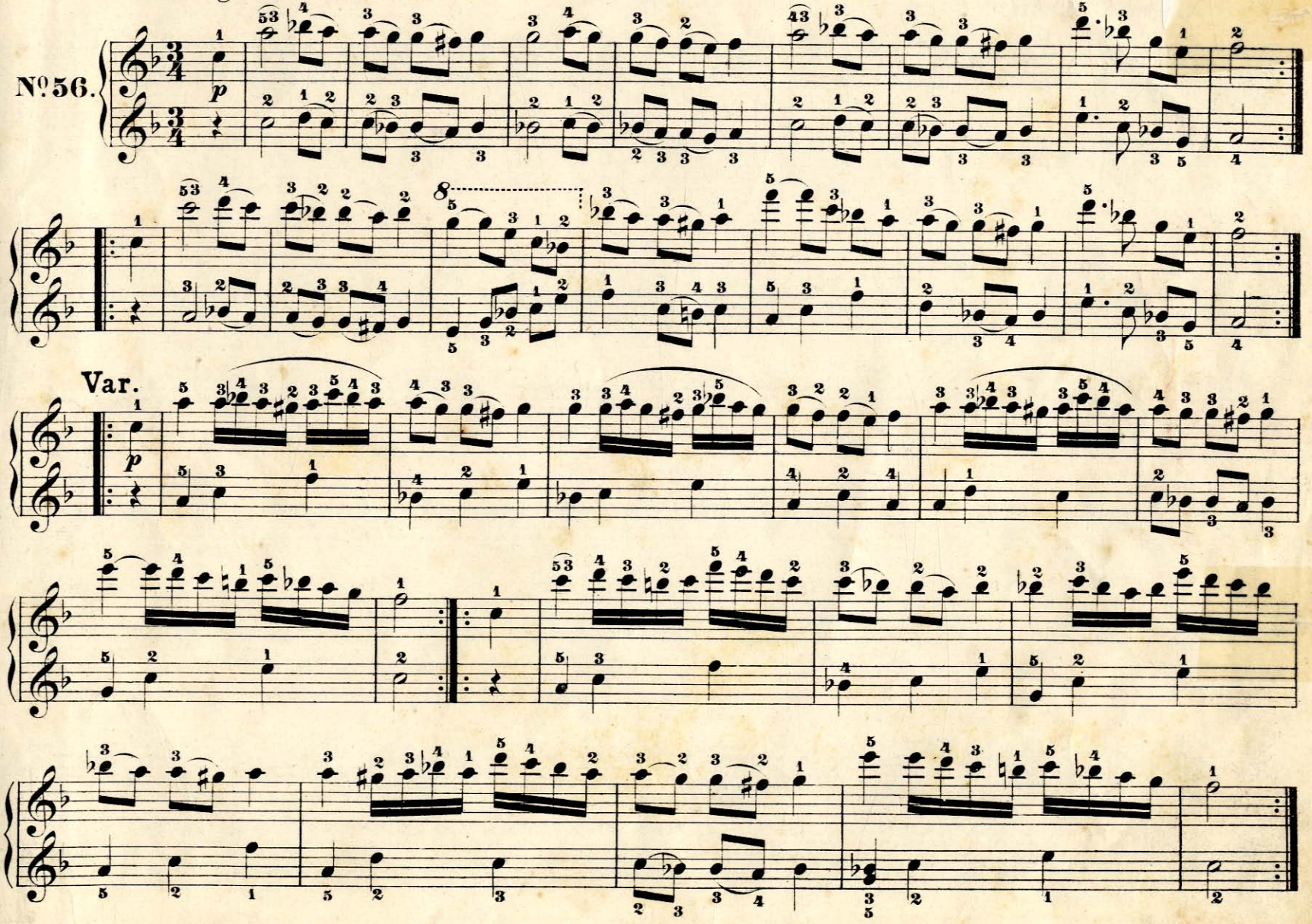

10,000 1

Рондо въ четыре руки. Rondino à quatre mains.

Allegretto. SECONDO. M. Bernard.

№57.

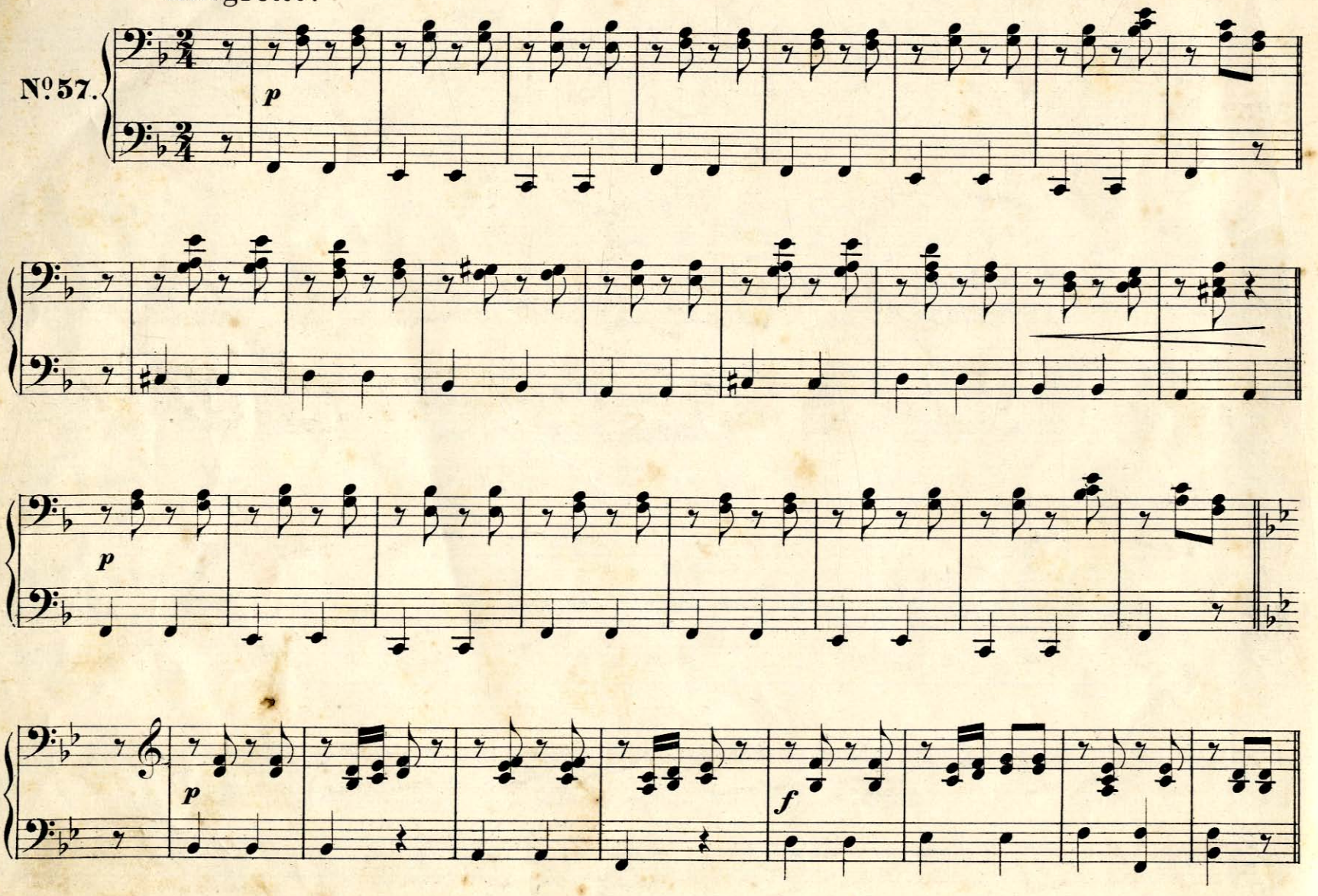

10,000 1

Рондо въ четыре руки. Rondino à quatre mains.

PRIMO.

Allegretto.

M. Bernard.

№57.

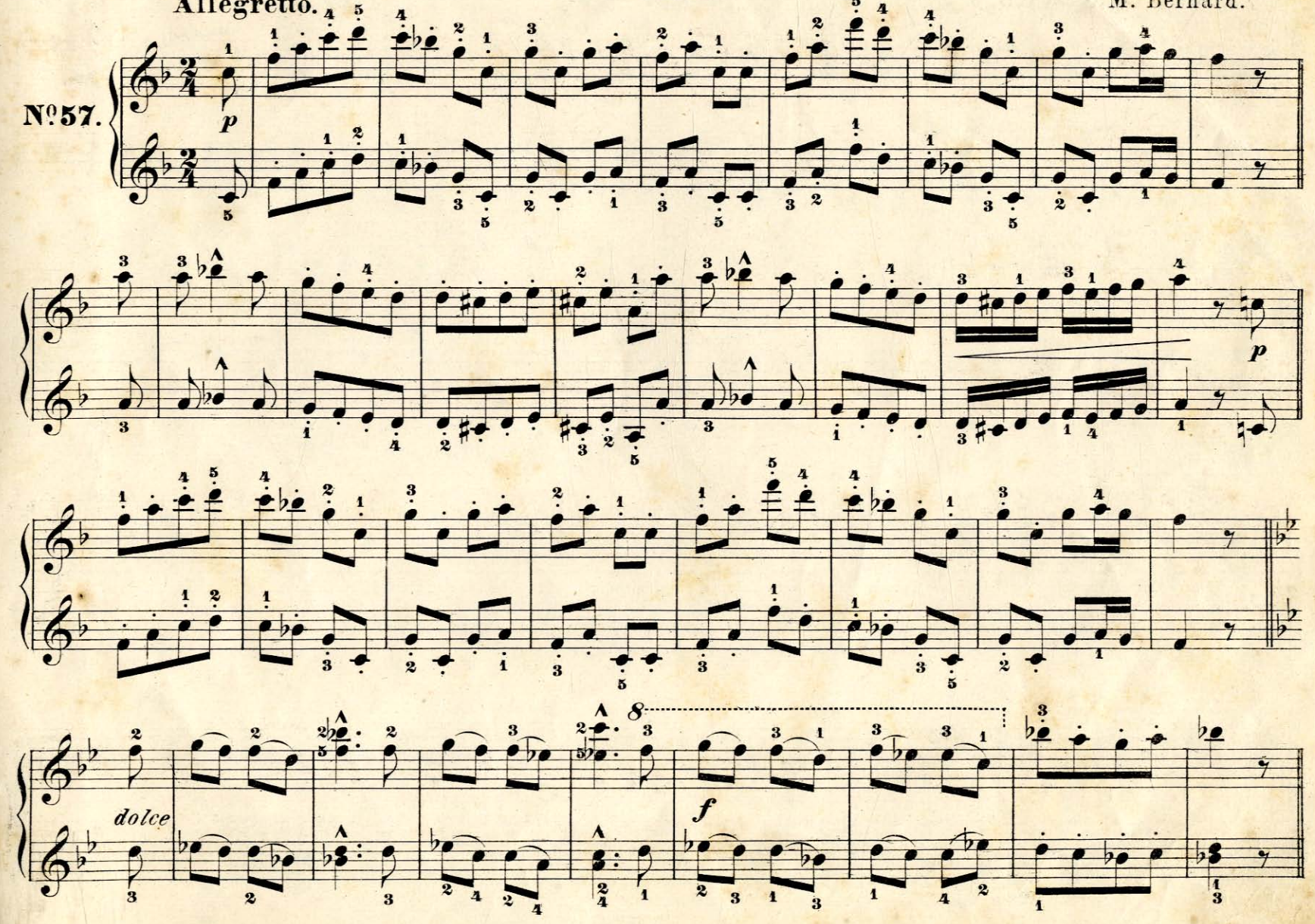

10,000 1

SECONDO.

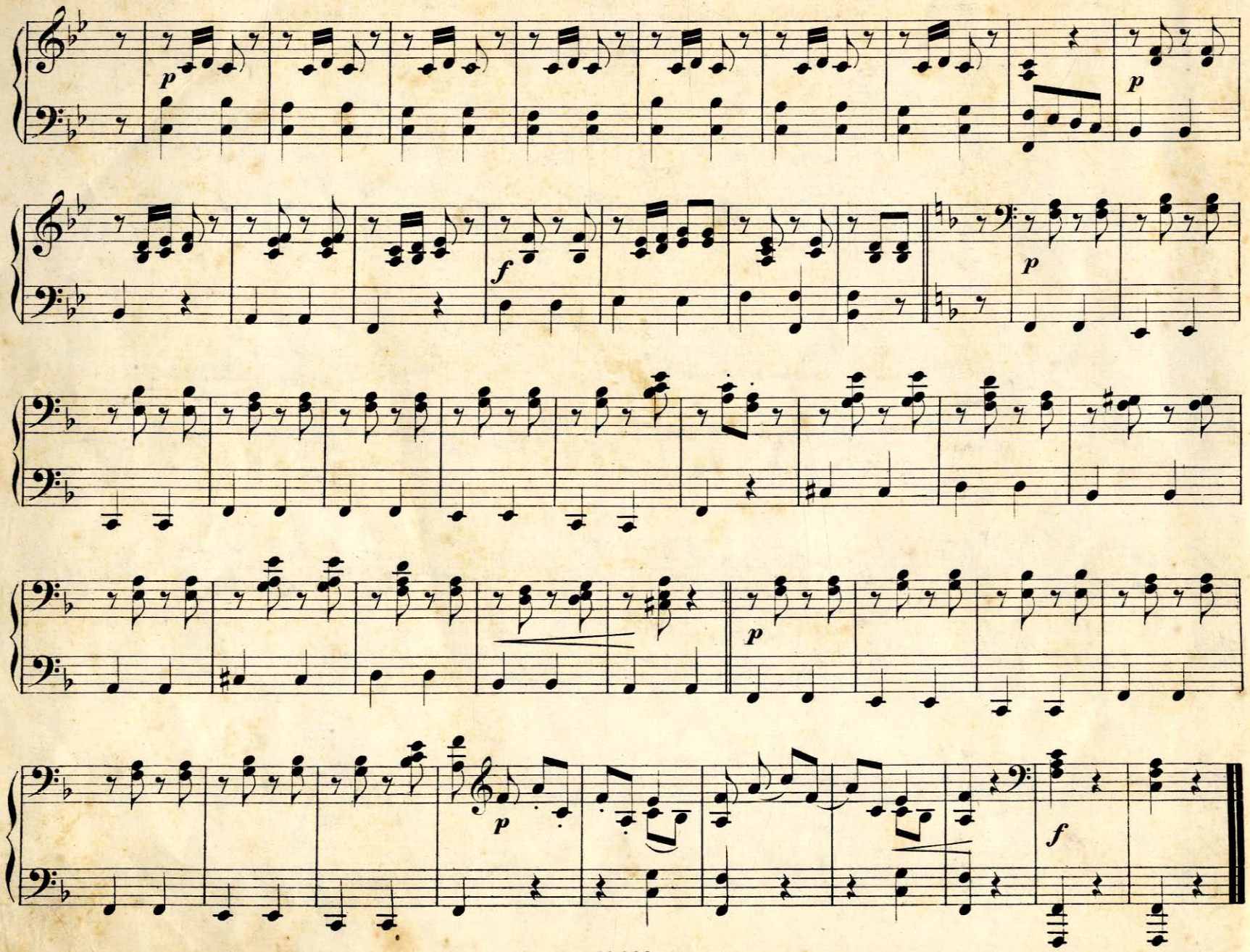

10,000 1

PRIMO.

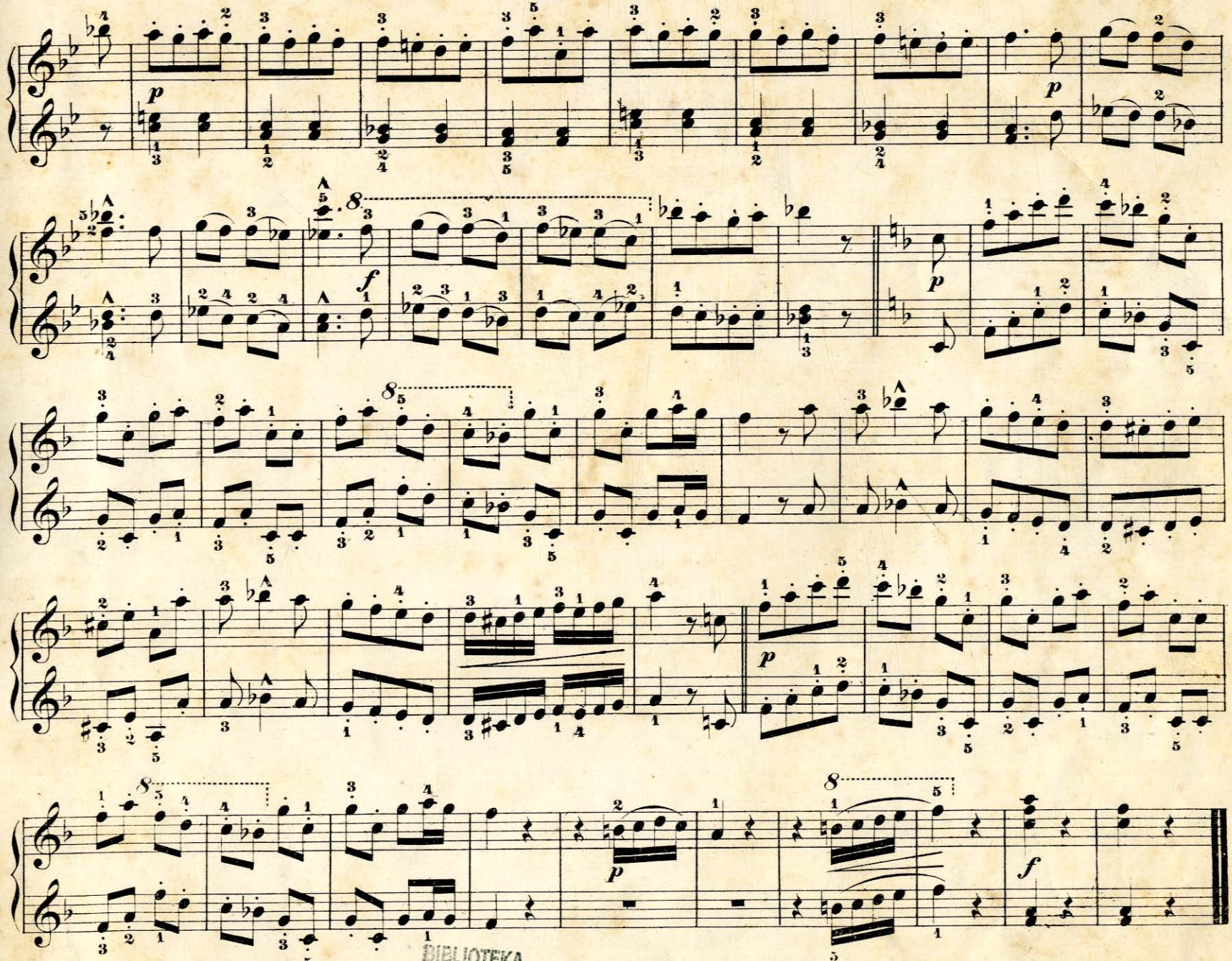

BIBLIOTEKA
Wydz. Instr.-Ped.
AMFC
w Białymstoku

10,000 1 Паровая скоропечатня нотъ П. Юргенсона въ Москвѣ.

BIBLIOTEKA
Akademia Muzyczna im. F. Chopina
w Warszawie Filia w Białymstoku
№ 2 251

ПРОГРЕССИВНАЯ БИБЛІОТЕКА.

PER ASPERA AD ASTRA.

Новый выборъ классическихъ и новѣйшихъ пьесъ, распредѣленныхъ по трудности на девять степеней.

Uniwersytet Muzyczny
Fryderyka Chopina
Biblioteka Białystok
B000024735

Составилъ и редактировалъ

В. Р. ВИЛЬШАУ

(Преподаватель Московскаго Екатерининскаго Института)

Степень VIII.

№		К.
1.	*Вильмъ, Н. Токката.	40
2.	*Гёдике, А. Прелюдія.	30
3.	*Шюттъ, Э. Грёзы.	30
4.	*Даччи, Дж. Тарантелла.	50
5.	*Мусоргскій, М. Каприччіо.	40
6.	*Лонго, А. Сарабанда.	40
7.	*Ядассонъ, С. Скерцо. Дейреръ, Э. Фантастическая пьеса.	40
8.	Гиллеръ, Ф. Ритмическій этюдъ.	40
9.	Ядассонъ, С. Прелюдія и фуга.	30
10.	*Шюттъ, Э. Ноктюрнъ	30
11.	Іенсенъ, А. Кассандра.	30
12.	Бахъ, Ф. Эм. Соната F-moll.	60
13.	*Баргіель, В. Скерцо.	40
14.	Лёльи, Ж. Б. Куранта и Жига	50
15.	Лакомбъ, П. Этюдъ.	40
16.	*Гиллеръ, Ф. Экспромптъ.	60
17.	Дрейшокъ, Ф. Подъ тростникомъ.	60
18.	Кребсъ, І. Л. Фуга.	50
19.	*Польдини, Э. Экспромптъ.	40
20.	*Силасъ, Э. Куранта.	30
21.	*Гиллеръ, Ф. Куранта	60
22.	Дрейшокъ, Ф. Прелюдія	40
23.	*Бузони, Ф. Гавотъ	30
24.	*Аренскій, А. Ноктюрнъ	40
25.	*Рейнбергеръ, І. Экспромптъ	40
26.	*Ядассонъ, С. Листокъ изъ альбома.	30
27.	*Мошковскій, М. Монологъ.	40
28.	*Шюттъ, Э. Прелюдія	30
29.	Лонго, А. Жига	40
30.	*Юферовъ, С. Пѣсня за прялкой	40
31.	*Чайковскій, П. Романсъ.	60
32.	*Нимант, Р. Гавотъ.	50
33.	*Аренскій, А. Вальсъ.	60
34.	*Фругатта, Дж. Баркарола.	40
35.	*Аренскій, А. „Пэоны“.	40
36.	*Корниловъ, Д. Двѣ прелюдіи.	30
37.	Габербиръ, Э. Ручей	60
38.	*Лонго, А. Арія съ 6 варіаціями.	70
39.	*Чайковскій, П. Скерцо.	60
40.	*Польдини, Э. Фавны	40
41.	*Пахульскій, Г. Фантастическая пьеса.	30
42.	Дорнъ, Г. Токката	50
43.	*Шюттъ, Э. Вальсъ	50
44.	*Аренскій, А. „Сари“.	40
45.	*Габербиръ, Э. Скерцо-каприччіозо	70
46.	*Николаевъ, Н. Allegro-appassionato.	70

№№ обозначенные *—собственность издателя.