CZWARTEK
16.07.1998

DZIENNIK
REGIONALNY
BIAŁYSTOK
ŁOMŻA
SUWAŁKI
Nr 136 (14041)
Nakład 18 300 egz.

70 gr

GAZETA współczesna

W wyniku likwidacji zakładu Bialdrobu w Białymstoku, pracę straci ponad 200 osób

Gęsi za miasto ludzie na bruk

Wojewódzka Biblioteka Publiczna im. L. Górnickiego w Białymstoku
Czytelnia Czasopism

Z końcem lutego przyszłego roku Białostockie Zakłady Drobiarskie „Bialdrob" sp. z o.o. zostaną zlikwidowane – opuszczą zajmowany dotychczas teren przy ulicy Hetmańskiej. Nowy zakład powstanie na obrzeżach miasta, a jego budowa będzie trwała około 2-3 lat. W związku z tym już w grudniu pracę straci 200-230 osób. Na terenie obecnej siedziby Bialdrobu powstanie prawdopodobnie drugi w Białymstoku hipermarket Makro Cash and Carry.

Zdaniem prezesa Bialdrobu, Ryszarda Jankowskiego, przeprowadzka jest konieczna.

– Zakład w tym stanie, bez modernizacji, nie może być rentowny – twierdzi prezes. – Z naszych wyliczeń wynika, że modernizacja wyniosłaby co najmniej 12 mln zł. Nie ma sensu inwestować w tym miejscu, gdyż zakład jest położony w centrum miasta i jest uciążliwy dla otoczenia. Właściciel podjął więc decyzję o likwidacji tego zakładu.

Białostockie Zakłady Drobiarskie „Bialdrob" sp. z o.o. od 1994 r. należą do warszawskiej grupy holdingowej Animex SA, skupiającej 5 spółek drobiowych. Największe z nich to zakłady w Iławie i Suwałkach.

W Białymstoku produkowane są głównie wyroby z gęsi. Eksportowane są one przede wszystkim do Niemiec. Grupa Animeksu rocznie wysyła na rynek niemiecki około 3,5-4 tys. ton gęsi. Bialdrob pokrywa około 4 proc. zapotrzebowania rynku niemieckiego na ten produkt – w tym roku wyeksportuje mięso i tuszki z ponad 300 tys. sztuk gęsi.

Nowy zakład powstanie na obrzeżach Białegostoku, rozważana jest możliwość jego lokalizacji w Sienkiewiczach, na terenie należącym do spółki, gdzie obecnie znajduje się Zakład Wychowu Brojlerów. Białostockie Zakłady Drobiarskie wystąpiły już z wnioskiem do burmistrza Choroszczy o zmianę przeznaczenia terenu z rolniczego na przemysłowy. Budowa nowego zakładu ma trwać około 2-3 lat. Będą to nowoczesne zakłady przetwórcze, produkujące w oparciu o mięso białe i czerwone. Zakład ten ma być w pełni ekologiczny, nie niosący żadnych zanieczyszczeń dla środowiska.

W okresie przejściowym będzie prowadzona tylko „produkcja" wylęgowa. Bialdrob posiada dwa gruntownie zmodernizowane zakłady wylęgu drobiu: w Sokółce i Bielsku Podlaskim. Ponadto zakład w Siemiatyczach, gdzie wylęgają się pisklęta ogólnoużytkowe – te, które sprzedaje się do gospodarstw wiejskich, jak również Zakład Wylęgu Drobiu w Białymstoku przy ul. Zwycięstwa i Zakład Odchowu Brojlerów w Sienkiewiczach.

W grudniu rozpoczną się zwolnienia grupowe. Według szacunków, pracę ma stracić zdecydowana większość załogi, około 200-230 osób. Obecnie liczy ona 269 pracowników. Jednak, jak twierdzi prezes, istnieje możliwość zatrudnienia około 30 osób w Zakładzie Mięsnym „Mazury" w Ełku. Prowadzone były również rozmowy z nabywcą terenu, który będzie budował tu hipermarket – zobowiązał się on do zatrudnienia tutaj części zwalnianych osób. Inwestorem ma być Makro Cash and Carry. Jest to jednak wiadomość nieoficjalna, nie potwierdzona jeszcze przez rzecznika prasowego tego koncernu.

Przeciwna likwidacji zakładu, która doprowadzi do zwolnień, jest zakładowa Solidarność.

– Nie będziemy się godzić na te zwolnienia – mówi Małgorzata Szczytko, przewodnicząca związku.



A. Zgiet – Archiwum

W Białymstoku produkowane są głównie wyroby z gęsi, które eksportowane są przede wszystkim do Niemiec. Bialdrob pokrywa około 4 proc. zapotrzebowania rynku niemieckiego na ten produkt.

– Do czego to nas doprowadzi? Prezes zapewniał, że wszyscy zwalniani pracownicy otrzymają propozycje zatrudnienia, ale nawet jeśli tak się stanie, to będzie to praca w odległych miejscowościach: Augustowie, Suwałkach. Przecież tam nie da się dojeżdżać, trzeba się przeprowadzić.

(koci)

Abonament z prądem

Sejmowa komisja kultury i środków przekazu zaproponowała w środę, by od 1 stycznia 2000 r. abonament telewizyjny i radiowy płaciło się razem z rachunkiem za energię elektryczną. Posłowie omawiali rządowy projekt nowelizacji ustawy o radiofonii i telewizji.

Osoby nie mające odbiornika musiałyby powiadomić o tym zakład energetyczny. Zdaniem posłów, takie rozwiązanie ułatwi ściąganie opłat abonamentowych.

Teraz osoby mające w domu radio lub telewizor mają obowiązek je zarejestrować i wnosić opłaty abonamentowe. W praktyce nie istnieje jednak możliwość sprawdzenia, czy odbiorniki radiowe i telewizyjne są rejestrowane.

(PAP)

Podczas ponownego napadu na hurtownię bandyci zrabowali 50 tys. zł

Straszyli bronią, rzucili kamieniem

Wczoraj w południe dwóch zamaskowanych i uzbrojonych sprawców napadło na hurtownię alkoholu, znajdującą się przy ul. Elewatorskiej w Białymstoku i skradli 50 tys. zł. Był to już drugi napad rabunkowy na tę samą hurtownię – wcześniejszy miał miejsce 4 czerwca. Wtedy bandyci zabrali ok. 32 tys zł.

Jak twierdzi szef hurtowni, dwóch zamaskowanych i uzbrojonych w pistolet bandytów wtargnęło do pomieszczenia hurtowni, gdy nie było w niej klientów. Sterroryzowali bronią zarówno jego, jak i główną księgową, po czym zabrali kasetkę z pieniędzmi i uciekli. Mężczyzna udał się za nimi w pogoń. Przeskoczył siatkę, którą wcześniej pokonali bandyci, jednak zrezygnował z pościgu, gdy jeden z bandytów rzucił w niego kamieniem. Podobny przebieg miał wcześniejszy napad na tę hurtownię. Zamaskowany i uzbrojony mężczyzna wtedy też wtargnął do hurtowni, gdy znajdował się w niej jedynie szef i główna księgowa. Nie było innych świadków tego zdarzenia, podobnie jak podczas wczorajszego napadu.

(jg)

Na białostockich uczelniach zakończyła się już rekrutacja na studia dzienne. Nie wszystkim kandydatom udało się otrzymać upragnione indeksy. Wielu z nich będzie się więc starało dostać na studia zaoczne lub wieczorowe.

Pięć „maluchów" za studia

str. 2.

Każde targowisko, na którym sprzedawane są grzyby, powinno mieć na etacie „klasyfikatora" kontrolującego gatunki oferowane klientom. Żaden bazar nie zatrudnia jednak takiej osoby, bo nie ma na to pieniędzy. Nie przeszkadza to w masowej sprzedaży grzybów na białostockich warzywniakach. Nietrudno więc pomylić kanię z muchomorem.

Grzybowa loteria

str. 2.

Zambrowska prokuratura znowu oprotestowała uchwałę zarządu miasta. Tym razem poszło o zapis dotyczący roli prokuratury w zapewnieniu bezpieczeństwa w mieście.

Urażona duma prokuratora

str. 5.

W czasie wakacji do Miejskiego Ośrodka Pomocy Społecznej w Białymstoku wpływają podania o dofinansowanie zakupu zeszytów i podręczników szkolnych. Przeciętnie każda rodzina otrzymuje ok. 140 zł.

Dopłata do wyprawki

str. 6.

Co miesiąc zaległości płatnicze białostockiego Zakładu Energetycznego sięgają 1,5 mln zł. Na „czarnej liście" stałych dłużników jest blisko 200 odbiorców. Najczęściej nie płacą osoby prywatne i sklepy.

Elektryka „na krechę"

str. 7.

Jeżeli nie przestanie padać, to ten sezon można spisać na straty – twierdzą właściciele agencji towarzyskich w województwie suwalskim.

Ełk bez czerwonej latarni

str. 4.

NASZA GRATKA
W dzisiejszej gazecie
12 stron!
dodatku
z bezpłatnymi
ogłoszeniami
drobnymi.
NASZA GRATKA

Żaden bazar nie zatrudnia klasyfikatora

Grzybowa loteria

Każde targowisko, na którym sprzedawane są grzyby, powinno mieć na etacie „klasyfikatora" kontrolującego gatunki oferowane klientom. Żaden bazar nie zatrudnia jednak takiej osoby, bo nie ma na to pieniędzy.



A. Kardasz

Grzybów nie wolno przechowywać w torebkach foliowych czy reklamówkach

Nie przeszkadza to w masowej sprzedaży grzybów na białostockich warzywniakach. Nietrudno więc pomylić kanię z muchomorem.

Zgodnie z rozporządzeniem Ministra Zdrowia i Opieki Społecznej z 1993 roku, wszystkie osoby, które prowadzą skup grzybów, muszą mieć uprawnienia klasyfikatora grzybów.

Kursy grzyboznawcze organizuje Wojewódzka Stacja Sanitarno-Epidemiologiczna w Białymstoku. Kończą się one egzaminami i uzyskaniem świadectwa. W 1994 roku szkolenie ukończyło ponad sto osób, zdobywając uprawnienia klasyfikatora grzybów. W ubiegłym roku świadectwa wręczono dalszym 30 osobom. Tegoroczny kurs, który zakończył się w tym tygodniu, zaliczyło 12 osób.

W myśl tego samego rozporządzenia ministra zdrowia, zakłady, które prowadzą przetwórstwo grzybów, muszą zatrudniać grzyboznawców. Odpowiednie kursy prowadzone są w jedynym w kraju Ośrodku Grzyboznawstwa w Poznaniu.

Państwowa Inspekcja Sanitarna prowadzi kontrole zarówno przetwórstwa, jak i punktów skupu grzybów. W tych ostatnich zdarzały się w ubiegłych latach przypadki zatrudniania osób bez kwalifikacji: odsuwa się ich od pracy i kieruje na kurs. Jedno z przedsiębiorstw usiłowało „ułatwić" sobie zadanie, zatrudniając jednego klasyfikatora na sześć prowadzonych punktów. Było to niezgodne z rozporządzeniem ministra i firma musiała się do niego przystosować.

Przepisy stanowią też, że grzyby można sprzedawać tylko na targowiskach, które zatrudniają przeszkolonego klasyfikatora. Zarządcy targowisk nie są takim handlem zainteresowani, ponieważ zatrudnienie takiej osoby wiąże się ze sporymi wydatkami. Według sanepidu, administratorzy nie dopuszczają więc do handlu na swoim terenie. Tymczasem na białostockich bazarach bez problemu można kupić grzyby. Podobnie jest na handlowych placykach i przed większymi sklepami, gdzie kurki, prawdziwki i maślaki kupić możemy z koszyka lub foliowej torby. Sanepid uważa też, że taki, niezgodny z przepisami handel, to sprawa Straży Miejskiej. A nabywca powinien zdawać sobie sprawę, że kupuje grzyby na własne ryzyko. Nietrudno więc zamiast kani kupić muchomora.

(a)

Rekrutacja na studia zaoczne i wieczorowe

Pięć „maluchów" za studia

Na białostockich uczelniach zakończyła się już rekrutacja na studia dzienne. Nie wszystkim kandydatom udało się otrzymać upragnione indeksy. Wielu z nich będzie się więc starało dostać na studia zaoczne lub wieczorowe.

Na Akademii Medycznej w Białymstoku

rekrutacja na studia dzienne zakończyła się dwa tygodnie temu. Na kierunek lekarski przyjęto 143 osoby, a na stomatologię – 78. Na I roku na farmacji studiować będzie 50 osób, zaś na analityce medycznej – 70.

Osoby, które zdały egzamin wstępny na studia dzienne, a nie dostały się z powodu braku miejsc mogą starać się o przyjęcie na studia wieczorowe. Dokumenty można składać jeszcze przez kilka dni – do 20 lipca.

Jak dowiedzieliśmy się w dziekanacie uczelni, studia wieczorowe pomimo wysokiej odpłatności – za rok zapłacić trzeba równowartość „malucha", cieszą się dużym zainteresowaniem. Rok studiów na wydziale lekarskim będzie kosztował 12 tys. zł, na stomatologii – 13 tys. zł, na farmacji – 9 tys., zaś na analityce medycznej – 8 tys. zł.

O przyjęcie na studia dzienne

na Politechnice Białostockiej

ubiegało się w tym roku 4,5 tys. absolwentów szkół średnich. Początkowo planowano przyjąć około 1,4 tys. osób, jednak po egzaminach wstępnych na niektórych kierunkach zwiększono limit miejsc. W efekcie na pierwszym roku na studiach dziennych uczyć się będą 1494 osoby. Na Wydział Budownictwa przyjęto 195 osób, na ochronę środowiska – 120, na rolnictwo – 115, na inżynierię środowiska – 120, na kierunek marketing i zarządzanie – 220 osób, na informatykę – 150, na automatykę i robotykę – 80, na elektrotechnikę – 131, a na jeden z najbardziej obleganych wydziałów – architekturę – 100 osób.

Osoby, które zdały egzaminy, a nie zostały przyjęte na wybrany przez siebie kierunek z powodu braku miejsc, mogą jeszcze ubiegać się o przyjęcie na studia dzienne na: elektrotechnice (98 wolnych miejsc), elektronice (24 miejsca), automatyce i robotyce (70 miejsc), mechanice i budowie maszyn (36 miejsc).

Natomiast na studia wieczorowe i zaoczne dokumenty będzie można składać od 25 sierpnia do 4 września. Kandydaci na informatykę będą pisali sprawdzian z matematyki (10 września), zaś rekrutacja na pozostałe kierunki zostanie przeprowadzona na podstawie kolejności zgłoszeń kandydatów (w przypadku przekroczenia limitu – na podstawie konkursu świadectw).

Pewną barierą dla wszystkich chętnych na studia zaoczne może się jednak okazać czesne, jakie będą musieli zapłacić za naukę. Na pierwszym semestrze studiów na Politechnice Białostockiej będą obowiązywały następujące opłaty: budownictwo – 940 zł, inżynieria środowiska – 940 zł, ochrona środowiska – 1140 zł, mechanika i budowa maszyn – 1050 zł, elektrotechnika – 1050 zł, marketing i zarządzanie – 1200 zł, informatyka – 1900 zł.

(dona)

O rekrutacji i opłatach za studia zaoczne na Uniwersytecie w Białymstoku napiszemy wkrótce

Zabójcza trasa

Wczoraj nad ranem doszło do kolejnego tragicznego wypadku na drodze krajowej nr 61, zwanej trasą śmierci. Na drodze między Mieczami a Grajewem zginął 21-letni mężczyzna.

Do tragedii doszło w środę rano. Kilka młodych osób szło prawym poboczem w kierunku Grajewa. Między Mieczami a Grajewem jeden z pieszych, 21-letni grajewianin, został potrącony przez samochód. Kierowca odjechał z miejsca wypadku. Poszkodowanego mężczyznę przewieziono do miejscowego szpitala na Odział Intensywnej Terapii, gdzie o 6.40 w środę zmarł.

(an)

Atak na monopolowe

Przedwczoraj złodzieje przypuścili istny atak na sklepy monopolowe i spożywczo-monopolowe. Kradli wódkę, piwo i inne alkohole oraz papierosy. Nie wiadomo, dlaczego usiłowali też podpalić jeden z białostockich sklepów monopolowych.

W nocy z poniedziałku na wtorek nieznani sprawcy włamali się do sklepu spożywczego przy ulicy Bema. Skradli kilkadziesiąt butelek wódki różnych gatunków i papierosy o łącznej wartości 10 tys. zł. Tej samej nocy również nie ustaleni sprawcy pokonali zabezpieczenia pijalni piwa w Ploskach pod Bielskiem Podlaskim. Zabrali trzy beczki piwa i trochę piwa z dystrybutora. Wstępnie właściciel oszacował swe straty na 4 tys. zł.

Również przedwczoraj w nocy nieznani sprawcy przecięli kratę zabezpieczającą drzwi wejściowe do hurtowni przy ul. 11 Listopada w Siemiatyczach. Zabrali kilkaset paczek papierosów różnych gatunków. Straty oszacowano na 40 tys. zł.

Z kolei wczoraj nie ustaleni sprawcy na dachu sklepu spożywczo-monopolowego przy ul. Kawaleryjskiej w Białymstoku rozlali i podpalili łatwo palną ciecz. Ponieważ dach był blaszany, ogień nie wyrządził większych szkód.

(jg)

Nie widzieli, komu dawali?

Prokuratura Rejonowa w Łomży wszczęła śledztwo w sprawie przyjęcia korzyści majątkowych przez policjantów na służbie. Zawiadomienie o przestępstwie złożył inspektorat komendanta wojewódzkiego policji.

Ze wstępnych ustaleń wynika, że dwaj funkcjonariusze Komendy Rejonowej Policji w Łomży podczas nocnego patrolu wylegitymowali motocyklistę i okazało się, że prowadzi on pojazd bez uprawnień. W zamian za 500 zł łapówki, odstąpili od sporządzenia przeciwko niemu wniosku na kolegium. Sprawę tę wykryła i ujawniła kontrola wewnętrzna policji.

Świadkowie potwierdzili fakt wręczenia łapówki, ale – jak dowiedzieliśmy się w prokuraturze – twierdzą, że nie są w stanie rozpoznać osób, którym dali pieniądze.

(MK)

BEZPŁATNA INFOLINIA

Dziś dyżuruje red. Jolanta Gadek

TEL. 0-800-127 067

Lewy delegat?

Dokumentacja z zebrania sprawozdawczo-wyborczego Komisji Zakładowej NSZZ „S" zakładów rolnych w Pamrach i Berkowie, gm. Wydminy, została sfałszowana – twierdzi Barbara Moszyk, przewodnicząca Międzyzakładowej Komisji Koordynacyjnej NSZZ „Solidarność" w Giżycku. W wyniku fałszerstwa wybrany został jeden z delegatów na Walny Zjazd Regionu „Pojezierze". Zakłady rolne w Pamrach i Berkowie od dawna nie istnieją.

Fakt sfałszowania dokumentacji ujawniono zupełnie przypadkowo. Nowo wybrana przewodnicząca Międzyzakładowej Komisji Koordynacyjnej „S" w Giżycku, pani Barbara Moszyk, postanowiła nawiązać kontakt z podległymi jej komisjami i dzwoniła kolejno do zakładów pracy. Dowiedziała się, że zakłady rolne w Pamrach i Berkowie od dawna nie istnieją. Upoważniła więc przewodniczącą Komisji Rewizyjnej, mieszkającą w pobliżu tych miejscowości, do skontaktowania się z członkami zakładowej organizacji związkowej, wymienionymi na liście członków.

– Udało mi się spotkać z dziewięcioma osobami, z listy członków, w Berkowie i z dwójką w Pamrach – mówi Ewa Thomas, przewodnicząca Komisji Rewizyjnej. Panowie z Berkowa stwierdzili, że w żadnym zebraniu związkowym w bieżącym roku nie uczestniczyli.

W protokołach wyborczych oraz na liście członków (liczącej 17 nazwisk) opatrzonych datą 7.03.1998 r., wymieniono jednak ich nazwiska, trzem z nich przydzielono nawet funkcje członków Komisji Rewizyjnej i członków Komisji Zakładowej. Podrobiono również ich podpisy na liście obecności.

W wyniku sfałszowania dokumentacji zebrania sprawozdawczo-wyborczego, fikcyjnej komisji zakładowej Alfred Zabielski, mieszkaniec Wydmin, uzyskał mandat delegata na Walny Zjazd Regionu „Pojezierze".

– W Pamrach natomiast rozmawiałam z panem Janem Jagierskim, według protokołów, przewodniczącym komisji – mówi Ewa Thomas. Pytany o wybory, powiedział: „Co ja tam będę kłamał, było nas co najmniej siedemnastu, a może i więcej. Zebrał nas Albert Zabielski, zawiózł samochodem do swojego mieszkania i tam były wybory. Nie pamiętam dokładnie, kiedy to było, zimą albo wczesną wiosną." – Na pytanie o dokumentację pracy Komisji, odpowiedział: „Wszystkie papiery są u Alberta, on się na tym zna."

W Pamrach Ewa Thomas spotkała się też z panią Jadwigą Beresztan – również figurującą na liście osób, które brały udział w zebraniu sprawozdawczo-wyborczym komisji zakładowej „S". – Albert Zabielski przyjechał kiedyś i trochę rozmawialiśmy, między innymi o związkach zawodowych, ale to nie było zebranie, tylko luźna rozmowa – powiedziała Jadwiga Beresztan.

Sam zainteresowany, Albert Zabielski, odmówił komentarza do przedstawionej sytuacji.

Fałszerstwem dokumentacji zajęła się już Międzyzakładowa Komisja Koordynacyjna NSZZ „S" w Giżycku. Sprawa być może znajdzie epilog już w najbliższą sobotę podczas Walnego Zjazdu Delegatów Regionu „Pojezierze", który odbędzie się w Ełku.

Przypomnijmy, że jest to II tura IX Walnego Zjazdu Delegatów „Pojezierza", I odbyła się w ostatnich dniach czerwca w Suwałkach. Tam jednak z powodu wydłużających się obrad (i w pewnym momencie braku quorum) nie udało się obsadzić wszystkich miejsc w dwudziestoosobowym Zarządzie. Do obsadzenia pozostało jeszcze dziesięć miejsc.

Jak się dowiedzieliśmy, do Zarządu Regionu „Pojezierze" kandyduje też Albert Zabielski

(fan)

Ekspresem

▮ Wczoraj o godz. 15 wybuchł pożar stodoły w miejscowości Kamionka (gm. Zabłudów), zaś półtorej godziny później strażacy zostali powiadomieni o pożarze budynków gospodarczych we wsi Ruda Rzeczka (gm. Czarna Białostocka).

▮ Wczoraj po południu w Białymstoku na ulicy 27 Lipca ciężarowy kamaz potrącił rowerzystę, który w wyniku wypadku doznał ogólnych obrażeń ciała.

▮ W Suwalskiem skradziono wczoraj dwa auta. W Ogrodnikach (gm. Sejny) zginął biały mercedes 190 D o numerze rejestracyjnym 4PM718. Natomiast w miejscowości Słupie (gm. Suwałki) złodzieje skradli volkswagena golfa o numerze rejestracyjnym SWS 8820.

▮ Do niecodziennej kradzieży doszło w miejscowości Kukowo (gm. Olecko). Z zakładu doświadczalnego, gdzie hodowano trzodę chlewną, złodzieje zabrali dwa świniaki o wadze 80 kg każdy. Łup wyceniono na 600 zł.

JBB

bea

Prawdopodobnie dziś zapadną decyzje w sprawie liczby województw

Dzień ostatni?

Rozmowy szefów klubów AWS, SLD i UW w sprawie liczby województw rozpoczęły się wczoraj o 20.00. W chwili oddawania gazety do druku nie były jeszcze znane wyniki spotkania.

Premier Jerzy Buzek miał zaproponować prezydentowi RP, podczas wczorajszego spotkania, utworzenie 15 województw oraz dwóch lub trzech „subregionów" – w Koszalinie, Częstochowie i Kielcach. Posłowie AWS nazwali tę propozycję „atrakcyjną piętnastką". Szef SLD Leszek Miller uważa ją za bezsensowną.

AWS chciała oddać władzę ludziom, tymczasem w subregionach nie będzie władzy samorządowej – powiedział Miller.

Według propozycji premiera, subregiony wchodziłyby w skład przyszłych województw i przejęłyby część kompetencji administracji rządowej. Znalazłyby się w nich także siedziby wicewojewodów.

– PSL zrezygnował z udziału w rozmowach na temat liczby województw – powiedział szef klubu PSL Janusz Dobrosz.

PSL nie będzie brać udziału w totolotku. W grach liczbowych możemy uczestniczyć prywatnie – oświadczył polityk Stronnictwa.

Zdaniem ludowców, wojewódzki totolotek jest „groteskowy i kompromitujący", różnice między 15, 16 i 17 województwami – iluzoryczne, a spory między AWS, SLD i UW – ambicjonalne.

(PAP)

Pokłosie reformy

Przygotowanie 1,7 mln nowych miejsc pracy do 2010 roku oraz zagospodarowanie kadry urzędniczej zwolnionej z pracy po reformie administracyjnej państwa – to priorytety Krajowego Urzędu Pracy.

Prezes KUP Grażyna Zielińska powiedziała, że potrzeba przygotowania nowych miejsc pracy wiąże się z wchodzeniem w życie zawodowe dzieci z wyżu demograficznego. Pomaga w tym uruchomiony od czerwca program „Absolwent '98", który wspiera młodych ludzi w aktywnym poszukiwaniu miejsc pracy.

Młodzież będzie musiała wykazać się aktywnością w poszukiwaniu pracy. Jeżeli komuś nie powiedzie się, Urząd Pracy kieruje go na sesje do Klubu Pracy. Podczas tych spotkań poznaje się zasady aktywnego poszukiwania zatrudnienia. Z danych Krajowego Urzędu Pracy wynika, że obecnie 75 proc. absolwentów nie potrafi tego robić.

Według prezes Zielińskiej, dużym problemem jest niedostosowanie programów szkolnych do wymogów współczesnego rynku pracy. Jej zdaniem, reforma przygotowana przez Ministerstwo Edukacji Narodowej może poprawić ten stan rzeczy.

Bezrobociu na wsi ma, według prezes KUP, zaradzić nowa, nisko oprocentowana linia kredytowa. Przeznaczona jest dla pracodawców, którzy chcą na terenach wiejskich stworzyć miejsca pracy poza rolnictwem. Na terenach zagrożonych bezrobociem stopa oprocentowania kredytów będzie wynosiła 1,3 proc., na pozostałych terenach – 6,5 proc.

Urzędnikom zwalnianym w wyniku reformy administracyjnej w znalezieniu pracy ma pomóc program resortu pracy „Dialog i Rozwój". Mają się do niego włączyć urzędy pracy i urzędy wojewódzkie. (PAP)

Prokuratura rozstrzygnie

Kto kłamał

Rada Krajowa Żołnierzy Armii Ludowej twierdzi, że wniosek do prokuratury o wszczęcie śledztwa ws. artykułu ich pisma zawiera „brutalne i prymitywne kłamstwa". Autor wniosku, minister ds. kombatantów Jacek Taylor, odrzuca te oskarżenia. Prokuratura chce uzupełnienia zarzutów we wniosku.

W miniony czwartek Taylor złożył do Prokuratury Wojewódzkiej w Warszawie wniosek o wszczęcie śledztwa w sprawie fałszowania najnowszej historii Polski przez „Głos Kombatanta Armii Ludowej".

We wniosku napisał, że „pismo poświęcone jest w dużej części usprawiedliwianiu i nawet gloryfikacji zbrodniarzy okresu powojennego – tych, którzy byli narzędziami Związku Sowieckiego, łamiącymi polski opór stawiany zniewoleniu państwa. Ich ofiary natomiast są poniżane i przedstawiane jako przestępcy, a niejednokrotnie chodzi o bohaterów okresu wojny".

Podkreślił, że treści zawarte w miesięczniku nie odbiegają od propagandy komunistycznej z lat 40. i 50. Swoje zarzuty wobec pisma podtrzymał w rozmowie z PAP.

Kombatanci AL uważają, że „stwierdzenia mec. Taylora to brutalne i prymitywne kłamstwa, nie licujące z powagą piastowanego przezeń urzędu". W środę przesłali do PAP oświadczenie w sprawie wniosku Taylora do prokuratury.

Według nich, szef Urzędu, choć należy do Unii Wolności, nie przestrzega deklarowanych przez tę partię zasad tolerancji dla odmiennych poglądów i pluralizmu światopoglądowego. Podkreślili, że po objęciu Urzędu, usunął pracowników o przeszłości lewicowej.

Taylor odrzucił te oskarżenia mówiąc, że jako urzędnik państwowy ma obowiązek przestrzegać prawa i reagować na treści szkodliwe społecznie. „Swoboda wypowiedzi jest święta, ale w granicach interesu innych obywateli. Nie można nikogo znieslawiać ani głosić twierdzeń podpadających pod prawo karne. Treści, które przynosi periodyk AL, są niewątpliwie społecznie szkodliwe".

Szef Urzędu poinformował, że zwolnił z pracy kilka osób i nie miało to nic wspólnego z przeszłością tych ludzi, a jedynym kryterium była ich przydatność w nowej, zreformowanej strukturze Urzędu. Oznajmił, że nie będzie domagał się w sądzie przeprosin za nazwanie jego wniosku „brutalnymi i prymitywnymi kłamstwami, nie licującymi z powagą piastowanego przezeń urzędu".

Rzecznik Prokuratury Wojewódzkiej w Warszawie Ryszard Kuciński stwierdził, że wniosek Urzędu jest niepełny. Prokuratura chce, by Urząd do 7 sierpnia sprecyzował swoje zarzuty i załączył do wniosku pismo, które – zdaniem Urzędu – łamie prawo.

(PAP)



PAP/CAF

Gwardia honorowa przy trumnach ze szczątkami doczesnymi ostatniego cara Wszechrusi Mikołaja II i jego najbliższej rodziny wystawionymi w okręgowym zakładzie medycyny sądowej w Jekaterynburgu 15 bm. Trumny ze szczątkami rodziny carskiej zostaną 16 bm. przewiezione do Petersburga. Pogrzeb szczątków znalezionych pod Jekaterynburgiem, które uznano za należące do ostatniego cara i jego rodziny, odbędzie się w Petersburgu 17 lipca, w 80. rocznicę ich zbrodniczej śmierci.

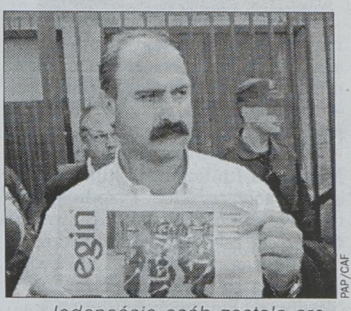

PAP/CAF

Jedenaście osób zostało aresztowanych w Kraju Basków w środę rano, w toku operacji policyjnej przeciwko siatce finansującej działalność baskijskiej terrorystycznej organizacji ETA – podały źródła policyjne w Madrycie. Jednocześnie przeprowadzono rewizję w siedzibie separatystycznego baskijskiego dziennika „Egin" w miejscowości Hernani, niedaleko San Sebastian. Decyzją sędziego Baltazara Garza zamknięto dziennik Egin i radio Egin Irratia.N/z:T. Arrizabalaga, szef personelu gazety Egin prezentuje ostatni numer wydany przed decyzją o zamknięciu dziennika 15 bm.

SLD przeciw bezterminowemu przyznawaniu odszkodowań za represje

Ustawa wciąż niedoskonała

Tylko klub SLD nie poparł w środę w Sejmie senackiej propozycji, aby Polacy represjonowani przez radzieckie organa ścigania mogli bezterminowo ubiegać się o odszkodowania z tego tytułu. Sejm określił termin zgłaszania roszczeń do 31 grudnia 2001 r. Głosowanie – w czwartek.

W wersji uchwalonej przez Sejm prawo do odszkodowań mieliby Polacy, którzy od stycznia 1944 r. (drugiego wkroczenia na tereny polskie Armii Czerwonej) do lutego 1946 r. (ratyfikacja układu granicznego między Polską a ZSRR) działali na rzecz niepodległości Polski i byli za to represjonowani.

Dotyczy to obecnego terytorium Polski, ale również tych obszarów RP, które weszły w skład ZSRR (dawne województwa wileńskie, lwowskie i stanisławowskie).

Senat zaproponował, by odszkodowaniami objąć osoby represjonowane do 30 grudnia 1956 r., czyli umownej daty zakończenia stalinizmu. Sprzeciwia się temu SLD.

Zdaniem Pawła Jankiewicza (SLD), możliwość ubiegania się o odszkodowania za represjonowanie przez radzieckie organa ścigania po zakończeniu wojny jest „jaskrawym" naruszeniem prawa międzynarodowego. Bez porozumienia między Polską a Rosją niemożliwe jest przyznawanie zadośćuczynienia ludziom skazanym przez sądy działające w ZSRR – mówił.

Posłowie wszystkich klubów z wyjątkiem SLD poparli propozycję Senatu, aby odszkodowania przyznawać również osobom, które na obszarach na wschód od Bugu prowadziły działalność niepodległościową od 17 września 1939 r. do 5 lutego 1946 r. i z tego powodu były represjonowane.

Teresa Liszcz (AWS) przyznała, że nowelizacja nadal jest niedoskonała, gdyż nie obejmuje rodzin katyńskich oraz Polaków deportowanych do Kazachstanu. (PAP)

W rejonie Gibraltaru zatonął statek z polską załogą

Niebezpieczny ładunek

Na wysokości Cieśniny Gibraltarskiej zatonął w nocy z wtorku na środę statek „Rautz". Z dziewięcioosobowej, polskiej załogi uratowano pięć osób i żonę starszego mechanika, cztery osoby uważa się za zaginione.

Jak poinformował w środę rzecznik prasowy Morskiej Agencji Gdynia Janusz Łęgowski, statek „Rautz" należący do armatora Med Crew Ltd z Malty odbywał z ładunkiem rudy miedzi rejs z Safii w Maroku do Szczecina. Na pokładzie znajdowała się dziewięcioosobowa załoga dowodzona przez kpt. ŻW Bogdana Tadeusza oraz żona st. mechanika.

Pływający pod banderą austriacką statek zatonął na pozycji 35 stopni, 07 minut Nord oraz 009 stopni i 17 minut West. Portugalskie służby ratownicze natychmiast podjęły akcję poszukiwania rozbitków, a w rejon katastrofy udał się należący do tego samego armatora statek m/v „Wachau".

Znajdujący się w pobliżu miejsca zatonięcia statku portugalski trawler znalazł dwie tratwy ratunkowe i podjął na pokład sześć osób – w tym pięciu członków załogi i żonę st. mechanika. Nadal prowadzone są poszukiwania pozostałych czterech członków załogi.

Na razie nie wiadomo, co było przyczyną zatonięcia statku. Jedną z hipotez może być przesunięcie ładunku. MAG, która pośredniczyła w zatrudnieniu pięciu członków załogi, nie ujawnia na razie nazwisk zaginionych marynarzy. Pochodzą oni z województwa gdańskiego.

(PAP)



PAP/CAF

Władze tureckie rozpoczęły transportowanie wody dla dotkniętych suszą północnych obszarów Cypru. Woda transportowana będzie w specjalnych balonach. N/z: Holownik ciągnący pusty balon wodny u wybrzeży tureckiego miasta Bozyazi.

Skok do więzienia?

Prokuratura oskarżyła o uchylanie się od służby wojskowej żołnierza służby zasadniczej, który w czerwcu wyskoczył z drugiego piętra koszar w Suwałkach, łamiąc kości obu stóp.

Leszek K. z Olecka trafił do jednostki w Suwałkach w marcu 1998 r. Prokurator wojskowy ustalił, że szeregowy wielokrotnie opowiadał kolegom, iż zamierza uniknąć dalszego odbywania służby. Gotów był nawet okaleczyć się.

14 czerwca K. wyskoczył z okna drugiego piętra jednego z budynków koszar w Suwałkach. Połamał sobie kości w obu stopach.

Prokuratura Garnizonowa uznała, że K. celowo spowodował u siebie obrażenia i przedstawiła mu zarzut uchylania się od służby wojskowej. Grozi mu za to od 6 do 8 lat więzienia.

(PAP)

Polka pracująca w misji ONZ zamordowana w Tibilisi

Polityczne strzały

Sekretarz prasowy Prokuratury Generalnej Gruzji Gigła Gobeczija powiedział w środę, że polską pracownicę misji ONZ w Tbilisi zastrzelono najprawdopodobniej z pistoletu Makarowa.

Gobeczija podał w rozmowie telefonicznej, że ofiara nazywa się Maria Magdalena Wiewiórska. W pierwszych doniesieniach agencje przekazywały różne wersje nazwiska (najczęściej Kawioska lub Kawioszka).

W nowojorskiej siedzibie ONZ powiedziano PAP, że Polka miała 31 lat i była sekretarką Liviu Boty, specjalnego przedstawiciela sekretarza generalnego ONZ w Gruzji. Bota jest Rumunem i kieruje misją obserwatorów wojskowych ONZ w Gruzji.

Z ustaleń prokuratury wynika, że Polka we wtorek około godziny 21 czasu lokalnego (czas Tbilisi = czas warszawski plus 2 godziny) po zrobieniu zakupów w pobliskim supermarkecie przyjechała do domu swoim samochodem marki „Jeep Grand Cherokee".

W chwili gdy otworzyła drzwi do wynajmowanego przez siebie mieszkania na pierwszym piętrze bloku w centrum miasta, z wnętrza padło kilka strzałów z pistoletu. Polka upadła na progu zraniona kilkoma kulami. Zabójca lub zabójcy zbiegli.

Ofiarę, leżącą w kałuży krwi, znaleźli sąsiedzi, którzy słyszeli wprawdzie „jakieś hałasy", ale nic słyszeli strzałów. Zdaje się to wskazywać, że zabójca użył broni z tłumikiem. Polka mieszkała w skromnym mieszkaniu. Torebka, leżąca obok zwłok, nie została otwarta.

Na miejscu policja znalazła pięć kul z pistoletu Makarowa i dwie łuski od nabojów. W mieszkaniu panował bałagan, lecz cenne przedmioty nie zostały ukradzione. Wyniki ekspertyz będą znane w czwartek po południu.

Według informacji rzecznika gruzińskiej Prokuratury Generalnej, przed otrzymaniem wyników ekspertyz prowadzący śledztwo nie odrzucają żadnej z dotychczasowych wersji zabójstwa.

Wcześniej agencja AFP podawała, powołując się na przedstawicieli gruzińskiej prokuratury, że „wygląda, iż jest to zabójstwo na tle politycznym, grubiańska prowokacja". Tymczasem biuro szefa misji obserwatorów ONZ w Gruzji podało w środę, że zabójstwo „jak się zdaje, nie nastąpiło z pobudek politycznych".

W Gruzji przebywa 90 ONZ-owskich obserwatorów wojskowych, w tym czterech Polaków. Pomagają oni kontyngentowi sił pokojowych Wspólnoty Niepodległych Państw (WNP) w utrzymaniu porządku na linii demarkacyjnej oddzielającej separatystyczną Abchazję od reszty Gruzji.

W lutym w Gruzji uprowadzono czterech obserwatorów ONZ. Wśród nich nie było Polaków. Ostatecznie obserwatorów uwolniono, gdy prezydent Gruzji Eduard Szewardnadze zgodził się na rozmowy ze swymi przeciwnikami politycznymi.

(PAP)

MIcH

Właściciele agencji towarzyskich niepocieszeni

Ełk bez czerwonej latarni

– Jeżeli nie przestanie padać, to ten sezon można spisać na straty – twierdzą właściciele agencji towarzyskich w woj. suwalskim. Deszcz ponoć nie zachęca do korzystania z usług panienek. Wczasowicze raczą się alkoholem, a później brakuje im sił.

– Albo przywożą ze sobą różne małolaty. Taka nie traktuje poważnie swojego „zawodu" i idzie do łóżka za obiad. Stosuje ceny dumpingowe – żartuje szef jednego z przybytków pod czerwoną latarnią.

Oficjalnie na Suwalszczyźnie i Mazurach funkcjonuje kilkanaście agencji towarzyskich. Przodują pod tym względem Suwałki. Wprawdzie działalność zawiesiły lub zlikwidowały „Marcella" i „Ekstaza", ale kwitnie „Róża", rozwija się „Fantazja". Nastawiają się najwyraźniej na stałych klientów, bo informacja nie dysponuje numerami telefonów.

Od usankcjonowanego nierządu wolny jest Ełk, siedziba kurii biskupiej. W rejestrach Urzędu Miejskiego, jak się dowiedzieliśmy, nie figuruje żadna agencja towarzyska lub inna firma o podobnym charakterze. Damy lekkich obyczajów pracują ponoć w hotelu „Lega Inn", ale robią to na własne konto i nie płacą podatków.

Jeden „dom uciech" zarejestrowano w Augustowie.

– Abonent czasowo wyłączony – można usłyszeć w telefonicznej słuchawce. W Giżycku funkcjonują trzy agencje towarzyskie. Świadczą szeroki asortyment usług.

– Mamy propozycje dla panów, pań i par. Zamierzamy wkrótce zatrudnić „kolorową" pracownicę – chwali się szef burdelu. – Ale, chociaż sezon w pełni, klientów jak na lekarstwo.

W tym roku, prawdopodobnie ze względu na pogodę, na szlaku Wielkich Jezior Mazurskich nie pojawiła się agencja towarzyska pod żaglami. Przed dwoma laty na ten pomysł wpadł przedsiębiorca spod Warszawy. Oferował zainteresowanym szybką „miłość" na pokładzie kabinowego jachtu. Ponoć zarobił spore pieniądze, zwłaszcza że oferował „towar", mogący zadowolić nawet najbardziej wybrednych.

Agencje towarzyskie nie funkcjonują w pobliżu granicy polsko-litewskiej. Tutaj za ćwierć stawki oferują swoje wdzięki „turystki" z Wilna czy Kowna.

– Dostosowały się do standardów Unii Europejskiej. Prezerwatywy mają zawsze przy sobie i gratis – mówi funkcjonariusz Straży Granicznej z przejścia w Ogrodnikach. – Ale narzekają, że interes idzie kiepsko.

(yes)

Ćwiczenia na Niegocinie

Sprawni i skuteczni

Strażacy Rejonowej Straży Pożarnej z Giżycka wraz z kolegami z Ełku i Suwałk brawurowo przeprowadzili wczoraj przed południem akcję ratowania pasażerów płonącego statku Żeglugi Mazurskiej „Tałty", na jeziorze Niegocin.

Były to, na szczęście, tylko ćwiczenia, mające na celu zarówno sprawdzenie, jak i doskonalenie umiejętności służb ratowniczych oraz ocenę jakości i skuteczności współdziałania różnych służb (straży pożarnej, policji i pogotowia ratunkowego) na wypadek katastrof na jeziorach mazurskich.

Program ćwiczeń objął: gaszenie pożaru maszynowni statku, ewakuację pasażerów na tratwy ratunkowe (rolę rozbitków odegrała grupa młodych i sympatycznych żeglarzy z Bydgoszczy, którzy po lodowatej kąpieli nie stracili poczucia humoru i cieszyli się, „że żyją"), poszukiwanie tonących przez płetwonurków oraz holowanie płonącego statku do portu.

Strażackie popisy obserwowali przedstawiciele Urzędu Rejonowego, burmistrzowie i wójtowie miast i gmin leżących na szlaku jezior mazurskich oraz kapitanowie i armatorzy statków żeglugi śródlądowej.

Relację dotyczącą aktualnych poczynań służb ratowniczych przekazywali obserwatorom kapitan „Tałt" Jan Magura i młodszy aspirant ratownictwa Krzysztof Maj.

Po zakończeniu akcji bardzo pozytywnie ocenił jej przebieg kierownik Inspektoratu Żeglugi Śródlądowej Tadeusz Zdanowicz: „Pięknie to wszystko wyglądało, uważam, że takie ćwiczenia powinny odbywać się przynajmniej raz w miesiącu".

Duże wrażenie na obserwatorach wywołała sprawność i bezawaryjność używanego sprzętu, którego wystawę można było obejrzeć po zakończeniu ćwiczeń w giżyckim Porcie Żeglugi. (fan)

Rozpoczyna się plener plastyczny w Sypitkach koło Ełku

Od malarstwa do rzeźby

Wczoraj rozpoczął się w Sypitkach letni plener malarsko-rzeźbiarski pracowni plastycznej Ełckiego Centrum Kultury. W tym roku bierze w nim udział 17 osób, głównie uczestników i wychowanków pracowni. Warsztaty zakończą się 27 lipca.

Ośmiu uczestników jest obecnie studentami 2 i 3 roku Akademii Sztuk Pięknych w Gdańsku, Warszawie, Olsztynie i Łodzi. Swoje zdolności plastyczne rozwijali właśnie w ECK. Pozostali – głównie uczniowie miejscowych szkół średnich – to aktualni uczestnicy pracowni. Ponadto w plenerze bierze udział dwoje gości z ASP, wywodzących się spoza Ełku. Nad przebiegiem całości czuwać będą, zaprzyjaźnieni z pracownią, Andrzej Nosel i Wojciech Wrona.

(ko)



A. Andrzejewska-Jurgiel

Komisarz pleneru malarskiego Olecko '98 – Halina Mackiewicz i seniorka wśród malarzy amatorów Aleksandra Przybysz (Warszawa)

Olecko w malarstwie

W Olecku od 1 do 12 lipca przebywała na plenerze malarskim, zorganizowanym przez Regionalny Ośrodek Kultury i Sztuki w Suwałkach grupa 19 malarzy amatorów. Uczestniczyli w nim malarze nie tylko z naszego regionu, z Białegostoku, Augustowa, Suwałk, ale także z Warszawy, Lublina, Zgierza i Zielonej Góry. Wiek uczestników od 15 do 71 lat. Komisarzem pleneru była **Halina Mackiewicz**, a wicekomisarzem **Izabela Muszczenko**, obie panie są instruktorkami w suwalskim ROKiS.

Wernisaż wystawy poplenerowej zatytułowanej „OLECKO `98" odbył się w OCK w sobotę, 11 lipca br., o 18.00. Wystawa będzie czynna do końca lipca, codziennie w godzinach pracy OCK. Warto obejrzeć, bo obrazy są bardzo piękne i choć autorami są amatorzy, to większości nie powstydziłby się dobry profesjonalista.

– To był bardzo pracowity plener, uczestnicy wykonali w sumie 89 bardzo interesujących prac. Wszyscy malowali z ogromnym zapałem i to całymi dniami. Rekordzistką jest pani Teresa Gocławska, autorka aż 15 prac stworzonych tutaj, Izabela Muszczenko namalowała – 8, a Krystyna Zdun – 7 olejnych i 8 akwarel. Tematem większości obrazów jest pejzaż Olecka i okolic – mówi Halina Mackiewicz. – Na wystawie znalazło się tylko 39 obrazów (z braku miejsca). Te, które możemy tu oglądać, są już własnością ROKiS w Suwałkach.

(AA)

Do Ostrej Bramy

Po raz ósmy wyruszyła wczoraj z Suwałk piesza pielgrzymka do Wilna. Uczestniczy w niej ok 1,5 tys. wiernych z całej Polski. Mottem jest cytat z papieża Jana Pawła II: „Bogu dziękujcie, ducha nie gaście!".

Pielgrzymkę tradycyjnie organizują duchowni z zakonu Salezjanów. Trasa wynosi ponad 250 km. Po polskiej stronie prowadzi przez Krasnopol, Sejny i Ogrodniki. W piątek zaplanowano przekroczenie granicy polsko-litewskiej. W Ostrej Bramie pielgrzymi pojawią się 24 lipca i wezmą udział w nabożeństwie.

(yes)

Amator haszyszu

Na przyzagrodowej działce w podpiskiej wsi osiemnastolatek uprawiał indyjskie konopie. Plonów nie doczekał.

Poletko odkryła policja. Skonfiskowano 1,5 kg konopi. Zatrzymany został Łukasz B., 18-letni mieszkaniec Pisza. Ponoć rodzice chłopaka nie wiedzieli o jego „rolniczych" zainteresowaniach.

(yes)

Ziemia odsłania tajemnice

W Kamieńskiem k. Orzysza wznowiono trwające od dwóch lat prace archeologiczne. Poszukiwania śladów przeszłości podjęto z inicjatywy Muzeum Kultury Ludowej w Węgorzewie. Wykopaliska potrwają do 9 sierpnia.

Archeologom udało się zlokalizować kurhan sprzed mniej więcej 3800 lat (przełom neolitu i brązu). Spoczywają w nim szczątki piętnastoletniej dziewczynki, a także zwierzęce kły jelenia, sarny, tura i dzika. Kurhan usypano na wcześniejszym cmentarzysku mezozolitycznym, które pochodzi sprzed 7700 lat.

Równocześnie Muzeum Okręgowe w Suwałkach, przy współpracy z Polską Akademią Nauk, prowadzi wykopaliska w Dudce k. Wydmin. Archeolodzy odsłonili 5 grobów, w których zmarłych grzebano w pozycji siedzącej. Natrafiono też na mogiłę psów.

Suwalskim archeologom prawie każdego roku udaje się dokonać spektakularnego odkrycia, wysoko ocenianego przez środowiska naukowe.

(yes)

Uczeń z nożem

Adam D., 21-letni uczeń giżyckiej szkoły średniej, zabił kochanka swojej matki. Sprawca zasiądzie wkrótce na ławie oskarżonych Sądu Wojewódzkiego w Suwałkach.

Adam D. uczył się nie najgorzej, ale ogólnie znana była jego słabość do napojów wyskokowych. Po alkoholu – twierdzą jego koledzy – stawał się agresywny. „W sytuacjach konfliktowych (...) może reagować przede wszystkim agresją bezpośrednią, agresją słowną, irytacją i agresją pośrednią" – stwierdzi później psycholog.

Do najpoważniejszej zbrodni młodzieńca prawdopodobnie skłoniły okoliczności. Ojciec wyjechał „za chlebem" na Śląsk. Matka zaczęła w tym czasie romansować ze Zbigniewem O. Ten związek bulwersował dwudziestolatka.

Do tragedii doszło 15 czerwca ub. roku. Adam D. pił tego dnia wódkę ze swoim kolegą. Skarżył się, że rzuciła go dziewczyna. Ponoć miała do niego pretensje za zbyt rozrywkowy tryb życia. Impreza przeciągnęła się do północy.

W tym czasie matka Adama podejmowała u siebie kochanka. Tu również nie wylewano za kołnierz. Zbigniew O. usnął na fotelu. Na stole stała niedopita butelka wódki. Adam D. wziął ją do swego pokoju i uraczył się kolejnymi „promilami". Był już solidnie pijany, gdy zorientował się przypadkowo, że matka i jej amant śpią w jednym łóżku.

Scena ta wyprowadziła chłopaka z równowagi. Sięgnął po nóż i zaatakował Zbigniewa O. Zadał mu 12 ciosów, następnie uciekł. Pogotowie przyjechało za późno. Zbigniew O. już nie żył.

Podejrzanego zatrzymano sześć godzin później. Siedział w piwiarni przy ul. Smętka i leczył kaca. Sekcja zwłok wykazała, że przyczyną śmierci Zbigniewa O. było m.in. uszkodzenie naczyń szyjnych, wątroby i nerek. Zabezpieczono nóż, który był narzędziem zbrodni. Zdaniem psychiatrów, Adam D. miał ograniczoną w znacznym stopniu zdolność rozumienia swojego czynu. Prawdopodobnie na tę okoliczność zwrócą uwagę obrońcy w rozpoczynającym się wkrótce procesie.

(yes)

Komunikat

Wojskowa Prokuratura Garnizonowa w Olsztynie, ul. Leśna 1, prowadzi śledztwo w sprawie śmierci st. szer. **Grzegorza JANKOWSKIEGO**, który dnia 17.05.1998 r. został wydobyty z jeziora w Ełku. Z dotychczasowych ustaleń wynika, iż wymieniony około godz. 4.00 autobusem z Nowej Wsi Ełckiej przyjechał na dworzec PKS w Ełku, po czym udał się w kierunku miasta. Ubrany był on wówczas w spodnie jeans koloru niebieskiego, kurtkę pomarańczową zapinaną na zamek błyskawiczny typu szwedka, podkoszulkę granatową oraz buty sportowe typu adidas koloru biało-granatowego.

W związku z powyższym prosi się o kontakt z Wojskową Prokuraturą Garnizonową w Olsztynie, tel. 542-26-90 kier. (0-89) lub najbliższą Żandarmerią Wojskową w Orzyszu, tel. 237-012 wew. 775, kier. (0-87) osoby, które powracały wspomnianym autobusem z zabawy w Nowej Wsi Ełckiej bądź widziały żołnierza tego w Ełku.

(–)

Kładkami po dolinie Biebrzy

W wakacje i weekendy mieszkańcy naszego regionu bardzo chętnie odwiedzają okolice Osowca. Niezmotoryzowani mają dogodny dojazd koleją. Kto lubi opalać się – wybiera malownicze zakątki nad wodą, turyści wędrują po otwartych terenach twierdzy, pomiędzy wzbudzającymi zainteresowanie ruinami schronów. Udają się także na spacer kładkami po Terenowym Ośrodku Edukacyjnym.



A. Łabanow

Ośrodek urządzony został na niewielkim fragmencie liczącego blisko 60 tys. ha Biebrzańskiego Parku Narodowego. Dla ułatwienia zwiedzania obiektu wybudowano trzy wieże widokowe, kładki i pomosty obserwacyjne, ustawiono plansze, tablice poglądowe i informacyjne.

Położenie Ośrodka w sąsiedztwie XIX-wiecznej carskiej twierdzy Osowiec, której fragmenty są widoczne w postaci łańcucha betonowych schronów Fortu Zarzecznego zachęca do poznawania i przyrody, i historii – czytamy w „Przewodniku po Terenowym Ośrodku Edukacyjnym w Osowcu", opracowanym w Biebrzańskim Parku Narodowym.

Ośrodek obejmuje fragment doliny Biebrzy i obszary bezpośrednio do niej przylegające. Korzystając z przewodnika i tablic informacyjnych można poznać florę i faunę doliny Biebrzy, różne zbiorowiska roślin, świat owadów, ptasi raj. Jest tu wiele gatunków chronionych.

Na pierwszym przystanku znajduje się wieża widokowa na rozlewiska Biebrzy. Na drugim – podziwiamy starorzecze. Trzeci mieści się na starym moście na Biebrzy. Czwarty i piąty przystanek to pomosty widokowe, szósty – to wieża widokowa, zlokalizowana na usypanej grobli, na której stoi wysadzony w czasie wojny schron pogotowia. Podziwiamy stąd Kanał Rudzki. (a)

Pomoc dla niepełnosprawnych

Osoby niepełnosprawne, zarejestrowane jako bezrobotne oraz pracodawcy, zatrudniający inwalidów, mogą skorzystać z dodatkowych środków, pozyskanych z Państwowego Funduszu Rehabilitacji Osób Niepełnosprawnych przez Wojewódzki Urząd Pracy w Łomży.

Jest to kwota 162 tys. zł, z której największa część, bo 100 tys. zł, przeznaczona będzie na pomoc w rozpoczęciu działalności gospodarczej przez inwalidów. Szczegółowych informacji o zasadach korzystania z tych środków udziela WUP w Łomży (tel. 16-77-77, w. 275. (MK)

Złe wieści z pasiek

Miodu jak na lekarstwo

Krótszy niż zwykle będzie w tym roku sezon pszczelarski. Przyczyną jest fatalna pogoda. Kończące go tzw. wielkie miodobranie rozpoczęło się już w rejonie Łomży.

W ub. piątek odwiedziliśmy pasiekę pana **Janusza Kłysa** w podłomżyńskiej wsi Zawady. Pszczelarz przygotowywał się już do rozpoczęcia miodobrania. Zapowiada się ono wyjątkowo ubogo. Fatalna pogoda, utrzymująca się od końca czerwca, z jednej strony uniemożliwiała praktycznie pracę pszczołom, a z drugiej źle wpłynęła na nektarowanie tzw. pszczelich pożytków, czyli głównie lip i gryki. Pan Janusz szacuje, że pozysk miodu będzie trzy razy mniejszy, niż w ub. roku. Przekonaliśmy się o tym naocznie, ponieważ pszczelarz w naszej obecności otwierał ule i sprawdzał wypełnienia ramek. W większości przypadków miód wypełniał plastry jedynie na niewielkich powierzchniach w górnych częściach ramek. Jego zdaniem, w najbliższych dniach pszczoły zaczną już wracać do uli bez nektaru, którego nie znajdą w okolicy, i przystąpią do konsumowania miodu. Dlatego nie ma co zwlekać z miodobraniem.

W Łomżyńskiem działa regionalny Związek Pszczelarzy, skupiający 214 członków. Hodują oni łącznie ok. 7 tys. rodzin pszczelich, o ponad połowę za mało, by pszczoły mogły właściwie wypełniać swoją funkcję w ekosystemie. Prezes związku, Andrzej Bartosiński poinformował, że liczba pasiek zmniejsza się, a zainteresowanie pszczelarstwem spada. Zajmują się nim już praktycznie tylko hobbyści, traktujący pszczelarstwo jako formę spędzania wolnego czasu. W jego opinii, główną przyczyną kryzysu jest to, że dochody ze sprzedaży miodu nie pokrywają nakładów na utrzymanie pasiek, zwłaszcza kosztów dokarmiania pszczół i zwalczania warozy.

(MK)

Cud

Wczoraj grajewscy policjanci znaleźli skradziony dwa dni wcześniej samochód. Auto marki Polonez zginęło z przyblokowego parkingu na os. Centrum w Grajewie 13 lipca nad ranem. Wczoraj znaleziono poloneza w okolicach Rajgrodu. (an)

W Rajgrodzie

Zmienili nazwę państwa

Towarzystwo Miłośników Rajgrodu dokonało zmian w swoim statucie. Obowiązujący do tej pory został uchwalony 20 lat temu, więc charakteryzowały go naleciałości ideologiczne.

W dawnym statucie wśród celów i zadań TMR znajdował się podpunkt mówiący o kultywowaniu tradycji postępowych i rewolucyjnych gminy Rajgród. Zapis zmieniono na kultywowanie szeroko pojętej tradycji w dziedzinie kultury. Poprawiono także nazwę państwa z dawnego PRL na Rzeczpospolitą Polską.

Oprócz zmian, wprowadzono także nowe podpunkty. Jeden z nich dotyczy inspiracji i działalności TMR w zakresie ekologii, kolejny – problematyki osób niepełnosprawnych. Tymi dziedzinami TMR zajmuje się od dawna. Wymienić tu można promowanie agroturystyki i współorganizowanie spotkań z osobami kompetentnymi w tej dziedzinie. Jeśli chodzi o drugi wprowadzony do statusu podpunkt, to towarzystwo już od dawna zatrudnia osobę niepełnosprawną. (an)

Kolejna skarga na uchwałę Rady Miejskiej Zambrowa

Urażona duma prokuratora

Prokurator rejonowy z Zambrowa, Janusz Fedorowicz, zaskarżył do Naczelnego Sądu Administracyjnego uchwałę tamtejszej Rady Miejskiej, w której znalazł się bezprawny, jego zdaniem, zapis dotyczący roli prokuratury w zapewnieniu bezpieczeństwa w mieście. Jest to już drugi przypadek oprotestowania przez zambrowską prokuraturę uchwały tamtejszego samorządu. W marcu br. NSA uchylił zapis uchwały, w którym Rada Zambrowa bezprawnie uczyniła prokuratora stroną w postępowaniu w sprawie przyznawania koncesji na handel alkoholem.

Obecnie chodzi o to, że w uchwale „w sprawie informacji o stanie bezpieczeństwa w mieście", podjętej przez RM 26 maja, Rada domaga się od prokuratora rejonowego „podjęcia skutecznych działań zapewniających bezpieczeństwo mieszkańcom Zambrowa", a jej wykonanie powierza Zarządowi Miasta.

W uzasadnieniu skargi do NSA stwierdzono, że zapisem tym RM bezpodstawnie uzurpuje sobie prawo zwierzchnictwa nad organami prokuratury i nakłada na nie obowiązek nie należący do ich ustawowych zadań. Zgodnie z art. 2 ustawy o prokuraturze, zadaniem prokuratury jest „strzeżenie praworządności oraz czuwanie nad ściganiem przestępstw", a nie „zapewnianie bezpieczeństwa".

Skarżący podkreśla, że zapis uchwały jest nie tylko naruszeniem prawa przez Radę Miejską Zambrowa, ale także „próbą przerzucenia zadań należących do gminy na inne organa". W myśl ustawy o samorządzie terytorialnym, do zadań własnych gminy należy bowiem m.in. właśnie zapewnienie porządku publicznego.

Komentując tę sprawę na wczorajszej konferencji prasowej **Krystyna Michalczyk-Kondratowicz**, prokurator wojewódzki w Łomży powiedziała, że nie tylko organy samorządowe, ale i przedstawiciele administracji rządowej na terenie województwa zapominają o ustawowych obowiązkach podejmowania działań na rzecz zapewnienia bezpieczeństwa i porządku publicznego. Zamiast współdziałać na co dzień w tej sprawie z policją, ograniczają się do zgłaszania organom prokuratury „skarg zaniepokojonego wzrostem przestępczości społeczeństwa". (MK)

Łaciate z nagrodą

Masło Łaciate z grajewskiego Mlekpolu otrzymało tytuł „Polskiego Producenta Żywności 1998".

Tytuł ten przyznała Kapituła Ogólnopolska II edycji inicjatywy pozytywistycznej przy Stowarzyszeniu im. Eugeniusza Kwiatkowskiego w Poznaniu. Nagrodziła ona 76 najlepszych producentów z 47 województw Polski.

Kapituła przyznała tytuły po raz drugi. W roku ubiegłym w województwie łomżyńskim nagrodzono „Mlekowitę" z Wysokiego Mazowieckiego.

Celem działania poznańskiego stowarzyszenia jest aktywne i systematyczne promowanie rodzimych produktów z branży rolno-spożywczej. Kapituła skupia się na firmach bez udziału zagranicznego.

Producenci otrzymają dyplomy za najlepszy produkt oraz prawo do oznakowania nagrodzonego towaru odpowiednim logo „Polski Producent Żywności 1998". Znak ten jest prawnie zastrzeżony. Na razie nie wiadomo, gdzie i kiedy zostaną wręczone nagrody. W roku ubiegłym uroczystość ta odbyła się na targach Polagra. Dodajmy, że patronat nad edycją sprawuje corocznie minister rolnictwa.

Kilka tygodni temu Spółdzielnia Mleczarska Mlekpol z Grajewa również otrzymała wyróżnienie. Minister rolnictwa, Jacek Janiszewski, nagrodził przedsiębiorstwo za stałą wysoką jakość produkcji. Dyplom wręczono 3 tygodnie temu w Olsztynie na targach „Wama – agro – food `98". (an)

Ważą się losy starego szpitala w Łomży

Dwa budynki to za drogo

Dyrekcja Wojewódzkiego Szpitala Zespolonego w Łomży zamierza zrezygnować z budynku starego szpitala przy ul. M. Skłodowskiej-Curie. Pierwotnie planowano, że po pełnym uruchomieniu nowego szpitala zostanie on poddany kapitalnemu remontowi i będą umieszczone w nim oddziały dla przewlekle chorych i dermatologiczny oraz łóżka psychiatryczne.

Koncepcja zwrotu budynku starego szpitala Skarbowi Państwa zrodziła się podczas przygotowywania tzw. programu naprawczego przed przekształceniem WSZ w samodzielny zakład publicznej służby zdrowia. Jak się dowiedzieliśmy nieoficjalnie, zaważyły względy finansowe. Trudno jakoby byłoby pozyskać środki na kapitalny remont wysłużonego budynku, jak również utrzymywać go w warunkach samodzielnego zakładu. Również nieoficjalnie mówi się, że program, przygotowany dla starego budynku, ma zostać częściowo zrealizowany w nowym szpitalu, co oznaczałoby pogorszenie komfortowych obecnie warunków lokalowych niektórych jednostek w nowym budynku.

Dyrektor WSZ, Robert Pijagin, uchylił się od rozmowy na temat szczegółowych rozwiązań. Poinformował, że operacja opuszczania starego budynku, jeśli projekt uzyska akceptację wojewody łomżyńskiego, potrwa do końca roku. W tej chwili mieszczą się tam jeszcze oddziały pediatryczny i chorób płucnych oraz pracownia radiologiczna. Podkreślił, że projekt zakłada utrzymanie w strukturze WSZ pawilonu zakaźnego, zlokalizowanego na posesji przy ul. Skłodowskiej-Curie.

Dyrektor Wydziału Zdrowia UW Marian Siwik potwierdził, że decyzja w tej sprawie zapadnie w tym miesiącu. Do końca lipca wszystkie ZOZ-y, które nie zostały jeszcze przekształcone w samodzielne zakłady, muszą bowiem złożyć w Ministerstwie Zdrowia programy naprawcze.

Jego zdaniem, o tym, czy stary szpital pozostanie obiektem służby zdrowia czy nie, zadecydują rozmowy z Kasą Chorych w sprawie ewentualnej umowy na finansowanie w przyszłości łóżek dla przewlekle chorych i psychiatrycznych. (MK)

100 rodzin dostało zasiłki na szkolne wydatki

Dopłata do wyprawki

Miejski Ośrodek Pomocy Społecznej przyznał już około 100 zasiłków na zakup zeszytów, podręczników i przyborów szkolnych. Przeciętnie każda rodzina otrzymała około 140 zł. Największa liczba wniosków z prośbą o taką pomoc spodziewana jest w sierpniu.

– Najczęściej korzystają z tych zasiłków nasi stali podopieczni – powiedziała **Zdzisława Sawicka**, dyrektor Miejskiego Ośrodka Pomocy Społecznej w Białymstoku.

O zasiłki na podręczniki starają się także ci, którzy okresowo mają tarapaty finansowe, np. z powodu choroby w rodzinie. Część osób dostaje pieniądze do ręki, inni muszą przedstawiać rachunki. Każda sytuacja jest rozpatrywana indywidualnie. Wysokość zasiłku zależy m.in. od dochodu i liczby uczących się dzieci w rodzinie.

Wiele dzieci w wieku szkolnym MOPS obejmuje dożywianiem. Szacuje się, że do końca 1998 r. z takiej pomocy będzie korzystało około 2 tys. dzieci miesięcznie.

– Nie może być dzieci głodnych – podkreśliła dyrektor Z. Sawicka. – Na ten cel gmina nie żałuje pieniędzy. Dostaliśmy także dotację celową z budżetu państwa.

Przy wyszukiwaniu dzieci wymagających dożywiania w szkołach pomagają szkolni pedagodzy i nauczyciele. Zawsze jednak potrzebna jest zgoda rodziców. W minionym roku szkolnym były sporadyczne przypadki, że rodzice nie zgodzili się, by ich dzieci jadły w szkole bezpłatne obiady.

Przypominamy, że rodzina ubiegająca się o pomoc społeczną powinna spełniać kryterium dochodowe uprawniające do otrzymania zasiłku. Obecnie są to kwoty: 333 zł – na osobę samotnie gospodarującą, 302 zł – na pierwszą osobę w rodzinie, 213 zł – na drugą i dalsze osoby w rodzinie powyżej 15 lat, 152 zł – na każdą osobę w rodzinie poniżej 15 lat.

Zdarza się, że dochód w rodzinie jest trochę wyższy. Wtedy pracownicy socjalni, przy rozpatrywaniu wniosku, biorą pod uwagę inne okoliczności, jak wielodzietność czy chorobę w rodzinie.

Na przykład 30 proc. dzieci uczących się w szkołach w Białymstoku, które dostają obiady finansowane przez MOPS, pochodzi z rodzin, w których dochody są wyższe niż podane w kryteriach.

(MN)

Kidnaping, włamania i paserstwo

Uniwersalny gang

Prokuratura Rejonowa dla miasta Białegostoku skierowała do sądu akt oskarżenia przeciwko czterem sprawcom kradzieży z włamaniem do szeregu samochodów osobowych i dostawczych. Gangsterów obciążają również zarzuty – uprowadzenia, pobicia oraz paserstwa.

W październiku ubiegłego roku na policję zgłosił się pobity mężczyzna. Zeznał, że został porwany, wywieziony do lasu na Pieczurkach, a następnie dotkliwie pobity. W toku wszczętego wówczas postępowania przygotowawczego udało się ustalić, że sprawcami całego zajścia byli dwaj mężczyźni – Andrzej D. i Janusz G. Pokrzywdzony oraz jeden ze świadków rozpoznali ich. Jednocześnie funkcjonariusze zainteresowali się bliżej potencjalnymi sprawcami i przeszukali mieszkania, w tym również teściowej oraz matki głównego podejrzanego. Tam właśnie udało się im zabezpieczyć komputery oraz osprzęt. Bardzo szybko okazało się, że rzeczy te pochodzą z serii kradzieży w Białymstoku, m.in. w Centrostalu, w MPO oraz w Zespole Szkół Elektrycznych. Przy okazji policjanci znaleźli tabliczkę znamionową jakiegoś „malucha", szereg części do dostawczego DAF-a oraz rachunki z pewnej hurtowni.

Jak się okazało, wspomniany „maluch" został skradziony 30 września 1996 roku. Z kolei zabezpieczony DAF posiadał tzw. wstawki pola numerowego, co oznaczało, że został skradziony, a numery wozu zmienione.

Przy okazji wyszło na jaw, że Andrzej D. – główny z podejrzanych, miał na swoim koncie co najmniej 7 włamań do samochodów różnych marek, z których kradł najczęściej radioodtwarzacze, głośniki, zmieniarki płyt CD. Sam zajmował się również skupowaniem od nieletnich tego typu przedmiotów, oczywiście kradzionych.

Andrzej D. oraz Janusz G. zostali oskarżeni ostatecznie o porwanie i pobicie oraz szereg kradzieży z włamaniem. Dodatkowo na pierwszym z nich ciąży zarzut paserstwa. Pozostali dwaj oskarżeni mają na koncie – zdaniem prokuratury – tylko paserstwo, a zwłaszcza nabywanie aparatów telefonicznych, komputerów, monitorów oraz dyskietek pochodzących z kradzieży.

Andrzej D. przebywa w Areszcie Śledczym w Białymstoku. Pozostali są na wolności, ale pod dozorem policji i z zakazem opuszczania kraju. Najstarszy z oskarżonych ma 26 lat, pozostali 20 i 21. Trzech z nich nigdzie nie pracowało. Jeden był stolarzem.

Główny z oskarżonych przyznał się do porwania i pobicia oraz do podrobienia dokumentów. Nie kwestionował także paserstwa, chociaż twierdził, że to nie ten proceder był źródłem jego utrzymania. Wyjaśnił też, że dokonał kilku włamań, natomiast część winy usiłował przerzucić na nie znane nikomu osoby trzecie. Do porwania i pobicia przyznał się także Janusz G., ale odrzucił zarzuty dotyczące włamań do samochodów.

(RAF)

Wakacyjny miniprzewodnik po ścieżkach rowerowych w Białymstoku (4)

Ścieżka w krzakach

Niewiele ponad kilometr wyniesie długość ścieżki rowerowej budowanej na dawnej bocznicy kolejowej przebiegającej wzdłuż ul. Branickiego za rzeką Białą.

Zarząd Dróg Miejskich przygotowuje obecnie tę gruntową trasę, utwardzając ją żwirem. W zamierzeniu ma to być droga, na której doskonale będą czuć się przede wszystkim posiadacze rowerów górskich. Będzie ona jednak pozbawiona połączenia z innymi trasami. Jej wadą jest też lokalizacja w nieco „odludnym" terenie, w krzakach pomiędzy osiedlem Mickiewicza a rzeką Białą.

Trasa ma się zaczynać przy ul. Świętojańskiej przy Urzędzie Skarbowym, a kończyć na ul. Ciołkowskiego. Teraz przystosowana do jazdy tylko na odcinku od ul. Ciołkowskiego do okolic ronda, gdzie krzyżują się ulice Piastowska i Branickiego. Odcinek do ul. Świętojańskiej jest wyboisty i zabłocony – w ogóle nie nadaje się do jazdy rowerem.

W przyszłości Zarząd Dróg Miejskich chce tę ścieżkę połączyć z trasą rowerową na alei Piłsudskiego (wzdłuż ul. Branickiego) oraz ze ścieżką w Parku Zwierzynieckim (wzdłuż ul. Świętojańskiej).

Rafał Kosno z białostockiej Federacji Zielonych: *Będzie to, niestety, wyłącznie ścieżka rekreacyjna, ponieważ cały ruch rowerowy do osiedla Piasta z centrum będzie się jednak odbywać chodnikiem wzdłuż ul. Branickiego lub Warszawskiej. Do ul. Ciołkowskiego wzdłuż ul. Branickiego ciągnie się dość szeroki chodnik asfaltowy, po którym mogłyby jeździć rowery. Nie przypuszczam, by ta nowa trasa miała praktyczne zastosowanie do dojazdów np. do pracy. Tym bardziej że od strony ul. Piastowskiej nie ma do niej żadnego wjazdu.*

(ibiz)

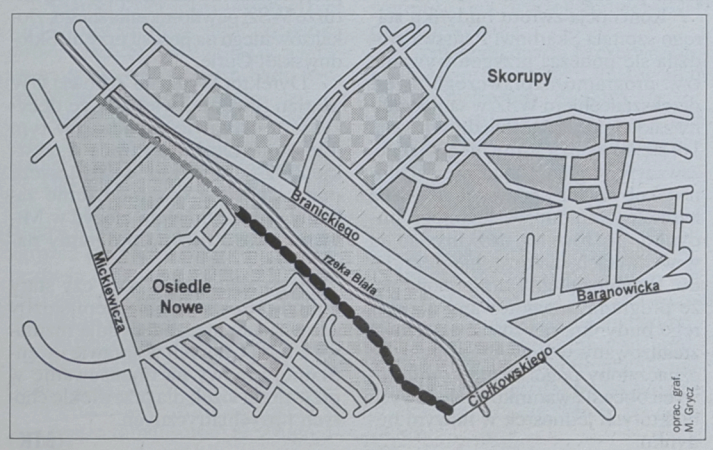

Remont remontu na ul. Mickiewicza

Trzy poprawki krawężników

Po raz trzeci w ciągu kilku miesięcy w tym samym miejscu jest remontowany chodnik przy ul. Mickiewicza naprzeciwko fabryki „Biruny" w Białymstoku. Zdaniem Zarządu Dróg Miejskich, winni temu są kierowcy parkujący tam auta, a nie urzędnicy, którzy wcześniej zdecydowali o ułożeniu złych krawężników.

O sprawie, po sygnałach Czytelników, pisaliśmy w listopadzie ubiegłego roku. Teraz znowu odbieramy telefony na ten sam temat. W efekcie niepozorne krawężniki stały się znowu tematem publikacji.

Przypomnijmy, wczesną jesienią 1997 r. ze zwykłych krawężników chodnikowych utworzono wysepki wokół rosnących tam drzew, a następnie ułożono gruby krawężnik wzdłuż ul. Mickiewicza. W kilka tygodni później przy pomocy młotów pneumatycznych wyciągnięto dopiero co ułożone płyty i... ponownie położono je na miejscu. Obecnie znowu wykonywane są tam nowe obrzeża wokół drzew. Krawężniki zostały usunięte, a zamiast nich ustawiane są kręgi betonowe obmurowywane cegłami. Robotnicy nie spieszyli się ani jesienią, ani teraz. W sumie każdą robotę wykonywano dwa razy.

– Czy to nie jest wyrzucanie pieniędzy w błoto? – zastanawiają się Czytelnicy. – Przecież to remont remontu.

W Zarządzie Dróg Miejskich, który finansuje roboty, dowiedzieliśmy się, że krawężnik wzdłuż ulicy układano jeszcze raz z powodu złej jakości płyt betonowych. Obrzeża wokół drzew zaś trzeba zrobić inne, ponieważ płyty chodnikowe były niszczone i przewracane przez parkujące na chodniku samochody. Dlatego jesienią nie zrobiono wysepek wokół wszystkich drzew. Usunięte krawężniki chodnikowe zostały przeniesione na ul. Pogodną. O kosztach nie chciano rozmawiać. Zbigniew Jurkiewicz, kierownik Referatu Utrzymania Ulic, powiedział nam jedynie, że w sumie remont nie kosztował dużo więcej niż wcześniejsze prace, a wysepki wokół drzew będą ładniejsze i solidniejsze niż poprzednie.

(MN)



A. Kardasz

Nowy budynek na osiedlu Piaski będzie wyróżniać się z otoczenia

Drogie mieszkanie w centrum miasta

Winda wraca do łask

Budynek mieszkalny z windami budujący się w centrum Białegostoku, będzie ewenementem w mieście. Powstaje on na osiedlu Piaski w pobliżu ul. Skłodowskiej.

Prawo budowlane, obowiązujące w Polsce od kilku lat, stanowi, że każdy budynek, który ma powyżej pięciu kondygnacji, musi być wyposażony w windę. Dlatego w Białymstoku, ale też i całym kraju, ostatnio buduje się budynki, które mają co najwyżej parter i cztery piętra. Obiekt powstający przy ul. Rybny Rynek 7 w centrum Białegostoku (w pobliżu ul. Skłodowskiej) jest więc prawdziwym ewenementem.

Jego budowę jesienią ub.r. rozpoczęło przedsiębiorstwo „Budosan". Zakończenie planowane jest przed końcem br. Część budynku ma 6 kondygnacji, a część 7. W każdej z trzech klatek wykonawca musi zbudować windę, co oczywiście zwiększa koszty budowy. Kupując mieszkanie w tym budynku, trzeba zapłacić 2 tys. zł za metr kw. W budynku będzie jeden lokal użytkowy dla PCK oraz 52 mieszkania. 60 proc. pomieszczeń ma już przyszłych nabywców. Staną się oni właścicielami mieszkań. Budynkiem zarządzać będzie natomiast spółdzielnia mieszkaniowa „Piaski", na której terenie powstaje obiekt (część należała do gminy). „Piaski" administrują budynkami na tym osiedlu. Jednak wszystkie dotychczas budowane w tym miejscu, były to 11-piętrowe bloki z płyty OWT. Nowy budynek, choć sam dość wysoki, będzie miał więc jeszcze wyższe sąsiedztwo.

(ibiz)

Wakacje z historią

Od wtorku do piątku w Muzeum Wojska przy ul. Kilińskiego 7 odbywają się bezpłatne wakacyjne spotkania z historią oraz konkursy, projekcje bajek i filmów historyczno-przygodowych.

– Zajęcia odbywają się wśród autentycznych pamiątek muzealnych – opowiada **Irena Kosztyła**, kierownik Działu Reklamy i Promocji Muzeum Wojska. – Niektóre z nich, np. egzemplarze uzbrojenia ochronnego i zaczepnego, jak tarcze, hełmy, szable i pistolety, można wziąć nawet do ręki i poczuć się rycerzem spod Grunwaldu, ułanem z czasów Księstwa Warszawskiego lub kawalerzystą z 1939 r. W sumie można ciekawie i pożytecznie spędzić tegoroczne wakacje.

Cykl pt. „Wakacyjne spotkania z historią" to gawędy i prelekcje, przystosowane specjalnie dla najmłodszych słuchaczy. Do wyboru są następujące tematy: „Gawędy o broni i mundurze", „Polskie symbole narodowe i wojskowe", „Żołnierze minionych lat", „Młodzi powstańcy – dzieci i młodzież w Powstaniu Warszawskim".

Dla najmłodszych dzieci Muzeum Wojska przygotowało spotkania pt. „Muzeum bez tajemnic". Są także projekcje bajek i filmów oraz konkursy. Warto zwiedzić ekspozycję „Z pocztówką przez miasto Białystok lat 1895-1940".

(MN)

W Białymstoku nie ma wielkich możliwości wypożyczenia sprzętu turystycznego

Dziurawy namiot

Białostoczanie wybierający się na wczasy pod namiot powinni wcześniej kupić namiot i inne niezbędne do spania przedmioty, bo w całym mieście nie ma ani jednej firmy, która zajmowałaby się wypożyczaniem tego typu sprzętu turystycznego.


A. Kardasz

Na białostockich Dojlidach można wypożyczyć kajak, łódkę, rower wodny i żaglówkę

W Białymstoku działają wypożyczalnie kajaków, desek surfingowych czy łódek, ale ze świecą szukać kogoś, kto prowadziłby punkt, gdzie turysta mógłby się na kilka dni zaopatrzyć w namiot, materac czy śpiwór.

Jeszcze kilka lat temu tego typu wypożyczalnie istniały prawie w każdym zakładzie pracy. Niestety, to już historia. Dziś pracownicy nie mają już możliwości wzięcia namiotu i innego sprzętu z pracy.

Właściciele prowadzący wypożyczalnie sprzętu pływającego twierdzą, że wynajmowanie np. namiotów jest nieopłacalne ze względu na to, że turyści o wypożyczony sprzęt nie dbają.

– Kiedyś prowadziliśmy wynajem namiotów i innych rzeczy potrzebnych na wyjazd. Zrezygnowaliśmy jednak z tej działalności, bo przynosiła ona tylko straty. Prawda jest taka, że białostoczanie nie potrafią, a raczej nie chcą dbać o wypożyczony sprzęt. Po jednym wypożyczeniu nadaje się on często do wyrzucenia albo w najlepszym wypadku do generalnego remontu – powiedział **Andrzej Kopański** szef firmy De-ski Sport.

W Białymstoku istnieje natomiast możliwość wypożyczenia sprzętu pływającego na Zalewie Dojlidy. Najtaniej kosztuje wynajęcie kajaka. Za dobę zapłacimy 15 zł, bez względu na wielkość kajaka. Wynajęcie łódki będzie nas kosztować mniej więcej taką samą kwotę.

Firma, która wypożycza kajaki, zapewnia też ich dostawę na wybrane przez zamawiającego miejsce. Oczywiście, za taki komfort musimy dodatkowo zapłacić. Każdy kilometr w odległości 100 km od Białegostoku będzie nas kosztował 70 gr. Jeśli odległość jest większa niż 100 kilometrów od miasta, zapłacimy 60 groszy za kilometr.

Dużo mniej opłacalne jest wypożyczenie deski surfingowej. Doba kosztuje bowiem aż 50 zł. Sami właściciele wypożyczalni twierdzą, że jeśli ktoś wyjeżdża na dłużej niż dwa tygodnie, bardziej opłaci mu się kupić deskę na własność. Problemem jest wypożyczenie tzw. długiej deski, służącej do nauki serfowania. Najczęściej trzeba je rezerwować na kilka tygodni wcześniej, a wypożyczalnie oferują miłośnikom surfingu tylko deski krótkie, przydatne dla osób, które już dobrze pływają.

(u)

Białostoczanie są dłużni Zakładowi Energetycznemu 1,5 mln zł w każdym miesiącu

Elektryka „na krechę"

Mieszkańcy Białegostoku nie są systematycznymi płatnikami rachunków za energię elektryczną. Regularnie zalega z opłatami za prąd prawie 14 tys. białostoczan, co stanowi 10 proc. wszystkich płatników.

Sądnymi miesiącami są te zimowe, szczególnie styczeń i luty oraz właśnie okres wakacyjny, kiedy ludzie wyjeżdżają na urlopy i albo zapominają o opłaceniu rachunku, albo też świadomie odkładają to na późniejszy termin ze względu na brak pieniędzy.

W czerwcu tego roku zadłużenie wyniosło ponad 1,5 mln zł. Zakład Energetyczny oszacował, że prawie połowę tej sumy, ok. 800 tys. zł, stanowią straty z racji tzw. pajęczarstwa, czyli nielegalnego poboru energii elektrycznej.

Zakład Energetyczny w Białymstoku sporządził „czarną listę" osób i instytucji, które notorycznie nie płacą rachunków. Takich delikwentów jest w mieście ok. 200. Są wśród nich osoby fizyczne, jak i małe zakłady, spółki i np. sklepy. Większość dłużników ZE ma zaległości rzędu 4 miesięcy.

– Nie reagujemy, kiedy ktoś spóźnia się z opłatą kilka dni – powiedział „Współczesnej" **Jarosław Dzięgielewski**, kierownik Rejonu Energetycznego Białystok Miasto. – Nawet nie naliczamy odsetek, ale już opóźnienie dwóch tygodni powoduje doliczanie karnych pieniędzy. Jeśli ktoś długo nie płaci zaległych rachunków, na każdym kolejnym przypominamy o zadłużeniu, wysyłamy upomnienia. Po trzecim monicie zazwyczaj odcinamy prąd.

W ubiegłym tygodniu Zakład Energetyczny odciął dopływ prądu u 13 odbiorców. W ostatniej chwili inni dłużnicy, którzy zalegali z opłatami, wpłacili 8 tys. Taka sytuacja powtarza się prawie co tydzień. **(u)**

Leczenie przez telefon

W Białymstoku został uruchomiony telefoniczny punkt kontaktowy Anonimowych Alkoholików dla osób, które chciałyby zerwać z alkoholizmem lub mają inne problemy związane z tą chorobą.

W każdy wtorek, czwartek i niedzielę w godz. 19-22 pod nr tel. (0-85) 651-46-30 dyżury pełnią wolontariusze Fundacji Biura Służby Krajowej Anonimowych Alkoholików Region AA Białystok. Są to osoby, które przestały pić, dzięki udziałowi w Programie Anonimowych Alkoholików. **(MN)**

Kurczaki nadal w cenie

Tradycyjnie w lipcu i sierpniu drożeje mięso i podroby drobiowe. Handlowcy tłumaczą to cyklem produkcyjnym brojlerów. Latem jest ich po prostu mniej.

Podobnie jest obecnie. Przez ostatnie dwa tygodnie mięso drobiowe bardzo zdrożało. Poza tym w niektórych sklepach skrzydełka są często droższe niż same kurczaki. Ceny kaczek, gęsi i indyków albo się nie zmieniły, albo wzrosły niewiele.

Mimo wzrostu cen, nie brakuje klientów kupujących drób. Na bazarze przy ul. Jurowieckiej, gdzie jest dużo sklepów drobiowych, codziennie ustawiają się kolejki już przed godz. 8 rano. Największe są oczywiście kolejki do sklepów sprzedających towar najtaniej. W cenach drobiu są bardzo duże różnice, dochodzące, np. w przypadku mięsa mielonego, do prawie 2 zł na kilogramie.

(MN)

CENY MIĘSA DROBIOWEGO W ZŁOTYCH

ASORTYMENT (1 kg)	Bazar ul. Jurowiecka	Sklep mięsny ul. Swobodna	DH „Marko" Szosa Północno-Obwodowa
kurczak świeży	5,70-6,50	6	6,64
udka kurczaka	6,10-7,20	–	8,82
skrzydełka kurczaka	5,90-6,80	6,20	7,10
filet z kurczaka	11,80-14	13	14,45
indyk mrożony	8,80-9	8,80	–
filet z indyka	14,50	14	14,64
kaczka mrożona	10,60-10,80	11	10,96
mięso mielone drobiowe	6-6,70	5,60	4,87
porcje rosołowe	2,20-2,80	2,70	–

zeb. (MN)

Zbliża się 55. rocznica powstania w getcie białostockim

Pół wieku po zagładzie

Dokładnie za miesiąc, 16 sierpnia, rozpoczną się obchody 55. rocznicy powstania w getcie białostockim. Mieszkający w Białymstoku, ocalały z holocaustu Szymon Bartnowski przedstawił nam szczegółowy program uroczystości, w których weźmie udział ambasador Izraela w Polsce.

Szymon Bartnowski jest oficjalnym przedstawicielem Fundacji Laudera i działa z upoważnienia rabina Michaela Schudricha.

– W celu uczczenia bohaterskiego zrywu białostockich Żydów, 16 sierpnia przy ulicy Żabiej odbędą się uroczystości z udziałem ambasadora Izraela, przedstawicieli Żydowskiego Instytutu Historycznego, dyrektora Gminy Wyznaniowej Żydowskiej w Warszawie oraz władz Białegostoku i ludności – powiedział. – W godzinach popołudniowych w sali kina „Forum" wystąpią ze spektaklem artyści Teatru Żydowskiego z Warszawy. Nazajutrz m.in. zostaną złożone kwiaty w miejscach pamięci w Białymstoku i w Łopuchowie pod Tykocinem.

Na obchody 55. rocznicy powstania w getcie przyjadą ci, którym udało się wydostać z niego przed ostateczną zagładą lub ocaleć w obozach śmierci. Potwierdził swoje przybycie pan Charles Zabuski z Paryża, pamiętający dzieciństwo na Rynku Siennym, krawiecki zakład ojca, wojnę, pracę w fabryce, wreszcie getto, gdzie stracił całą liczną rodzinę. Tragiczne dzieje opisał w książce biograficznej, wydanej w językach francuskim i angielskim, a do wspomnień powraca co rok na łamach żydowskiego dziennika w Paryżu.

Swój przyjazd zapowiada również w liście z Kopenhagi pani Felicja Nowak, autorka wydanej m.in. w Białymstoku, w Kanadzie i Szwecji książki pt. „Moja gwiazda". Autorka opisała tam przedwojenne wakacyjne wizyty w Białymstoku u rodziny wuja, znanego esperantysty Jakuba Szapiro, pobyt w białostockim getcie, ucieczkę i ocalenie przez rodzinę polskich gospodarzy spod Białegostoku.

– Pragnę podkreślić, iż w latach poprzednich, dzięki staraniom i finansowej pomocy rabina Michaela Schudricha, byłem inicjatorem odnowienia miejsc pamięci na Pietraszach, Wygodzie, przy ulicach Malmeda i Żabiej – mówi Szymon Bartnowski. – Smuci jednak fakt, że w Białymstoku, Tykocinie i wielu miejscowościach Białostocczyzny cmentarze są w ruinie i zaniedbaniu, zarośnięte. Może w obliczu zbliżającej się rocznicy miejscowe władze zwrócą uwagę na ten problem, tak niekorzystnie komentowany przez licznych uczestników zagranicznych wycieczek, odwiedzających nasz region.

(kon)

Wybredne komisy odzieżowe

Ciuchy za pół darmo

Białostockie komisy odzieżowe nie chcą skupować ubrań letnich. Powodem jest chłodne i deszczowe lato. Letnie sukienki, spodnie, kostiumy kąpielowe, bluzki i spodenki sprzedają się fatalnie. W komis chętniej są przyjmowane swetry, marynarki, spodnie dżinsowe i sztruksowe, ale tylko wtedy, gdy są rzeczywiście ładne.

W Białymstoku jest kilka komisów odzieżowych. Najbardziej popularne, bo działające od lat, znajdują się przy ulicach Sienkiewicza i Pałacowej. Na brak klientów, którzy chcą sprzedać odzież, komisy nie narzekają. Dużo osób przynosi także torby, paski, apaszki, biżuterię, obuwie.

Przy przyjmowaniu towaru właściciele komisów są bardzo wymagający. Odzież nie może mieć plam, urwanych guzików, łat, wytartych miejsc. W pierwszej kolejności są przyjmowane rzeczy modne i mało znoszone, a z obuwia – buty damskie. Często trafia się towar zupełnie nowy, nierzadko z metką.

Ceny w komisach nie są wygórowane. Sukienki, bluzki, spódnice, spodnie dla dorosłych kosztują z reguły w granicach 5-20 zł, marynarki męskie – 30-50 zł. Najdroższe suknie wizytowe są wyceniane na około 100 zł. Nowe i prawie w ogóle nie używane buty można kupić za 15-25 zł. Ubranka dla dzieci do lat trzech są najczęściej po 3-7 zł. Trochę droższe są kurtki (od 8 zł) i nosidełka (od 10 zł).

Od sprzedanych rzeczy komisy pobierają prowizję w wysokości około 35 proc. Przykładowo, jeśli sukienka zostanie wyceniona na 12 zł, klient, który ją przyniósł, otrzyma 7,80 zł.

Towary są wystawiane do sprzedaży przez 3 miesiące. Jeśli w tym czasie nie znajdzie się na nie amator, ich cena jest obniżana o 10 proc. Po kolejnym miesiącu nie sprzedane i nie odebrane rzeczy są przekazywane na cele charytatywne.

(MN)

MicH

Prewencyjne działania straży granicznej i policji

Akcja Wschód

Całą dobę trwały wspólne działania prewencyjne straży granicznej i policji, których celem było zapobieganie przestępczości granicznej. Akcja zakończyła się wczoraj rano. Miała miejsce w całym pasie wschodniej Polski.

W regionie północno-wschodnim oprócz policji z komend wojewódzkich Łomży, Suwałk i Białegostoku w akcji uczestniczyło ponad 100 funkcjonariuszy Podlaskiego Oddziału Straży Granicznej i „nadwiślańczyków" (żołnierzy przydzielonych do wsparcia POSG). Zatrzymano cudzoziemców – obywateli Armenii i Azerbejdżanu, którzy nie posiadali wymaganego zezwolenia na pobyt lub mieli przeterminowane dokumenty. Zatrzymano również kilku cudzoziemców, którzy dokonali przestępstw karnych skarbowych oraz dwóch Litwinów, dwóch Białorusinów i Rosjanina, którzy poruszali się samochodami zakupionymi na terenie RP, ale nie uiścili stosownych opłat. Łącznie w regionie północno-wschodnim podczas dobowej akcji skontrolowano 781 pojazdów i 1080 osób.

– Ta wspólna akcja była praktyczną realizacją porozumienia zawartego w czerwcu pomiędzy Komendantami Głównymi Straży Granicznej i Policji – powiedział ppłk Stanisław Firlej z POSG.

Podpisane również zostały porozumienia na niższych szczeblach. W naszym regionie pomiędzy POSG a komendami wojewódzkimi policji.

– Były to rutynowe działania, które często prowadziliśmy już wcześniej, jednak podjęcie współpracy z policją ułatwia nam prowadzenie takich prewencyjnych akcji – powiedział Mirosław Szaciło rzecznik prasowy Komendanta Głównego Straży Granicznej.

W całym pasie wschodniej Polski podczas tej akcji skontrolowano 3,5 tysiąca osób oraz prawie 2 tysiące samochodów. Kontroli podlegały hotele, pola biwakowe, noclegownie, bazary przygraniczne oraz drogi dojazdowe. Na terenie Nadbużańskiego Oddziału Straży Granicznej zatrzymano 15 obywateli Mongolii za przeterminowane dokumenty, pozwalające na pobyt w Polsce oraz 13 cudzoziemców (z Armenii, Rumunii, Rosji i Wietnamu) za brak dokumentów tożsamości.

Na terenie Bieszczadzkiego Oddziału SG zatrzymano 10 Rumunów i 2 Ukraińców w celu ustalenia legalności ich pobytu oraz jednego Rosjanina za nielegalne przekroczenie granicy.

Straż graniczna zapowiada, że podobne akcje będą kontynuowane.

(aż)

Przyjdź zaśpiewać

Bielski Dom Kultury przy ul. 3 Maja 2 zaprasza dzieci i młodzież do udziału w Minifestiwalu Piosenki Wakacyjnej, który odbędzie się 27 lipca br. w sali koncertowej BDK (początek imprezy o godz. 14).

Zgłoszenia są przyjmowane w sekretariacie BDK, do 20 lipca br.

(jc)

Więcej płyt mniej wódki

Nie zdążyli celnicy podsumować półrocza, a już w Ogrodnikach pojawili się przemytnicy pirackich płyt kompaktowych. W nocy z poniedziałku na wtorek celnicy z Ogrodnik zarekwirowali 7 tys. pirackich kompaktów.

Z danych statystycznych Urzędu Celnego w Białymstoku wynika, że właśnie przemyt kompaktów rośnie z roku na rok. W I półroczu tego roku zanotowano wzrost przechwyconych płyt kompaktowych o 25 proc. w porównaniu do analogicznego okresu roku ubiegłego. Celnicy zatrzymali w I półroczu tego roku ponad 34 tysiące pirackich kompaktów o wartości ponad 288 tys. zł. Dla porównania w całym roku ubiegłym – 52,8 tys. płyt. Z roku na rok zauważa się tendencje rosnące tego typu towarów. Nieznacznie wzrosła również liczba zarekwirowanych na granicy „kartridży" (płytek do gier komputerowych) – w I półroczu 13,5 tys. o wartości 44,5 tys. zł.

Maleje natomiast przemyt papierosów i alkoholu. Wszystko wskazuje na to, że jest to coraz mniej opłacalny towar. Spirytusu zarekwirowano w tym okresie 9,5 tys. litrów o wartości ponad 244 tys. zł, wódki – 927 litrów (wartość – 16 tys. zł), a papierosów ponad 231 tys. paczek o wartości 432,5 tys. zł. Ze statystyk urzędu celnego w Białymstoku wynika, że nieznacznie zmalał przemyt tych towarów w porównaniu do analogicznego okresu roku ubiegłego, tylko ilość zarekwirowanej wódki zmniejszyła się dwukrotnie.

Dwukrotnie mniej również było samochodów – 393 sztuki o wartości 3,2 mln zł. Jest to związane częściowo z likwidacją nielegalnej giełdy w Ogrodnikach.

Nowością w tym roku było pojawienie się na granicy z Litwą narkotyków – celnicy z Ogrodnik udaremnili w maju przemyt 1,6 kg amfetaminy.

Nowością również było pojawienie się srebra i to od razu w dość dużej ilości – 160,5 kg o wartości prawie 70 tys. zł.

W I półroczu zatrzymano również bursztyn nieobrobiony w ilości 52 kg o wartości 2,5 tys. zł i wyrobów z bursztynu – 90 sztuk. 3-krotnie mniej natomiast było ikon (52 sztuki w I półroczu).

(aż)



T. Markowski

Dworek polski w Bachmatówce

Dworek polski

W Ośrodku Wypoczynkowym „Bachmatówka", nad zalewem rzeki Orlanka, w gminie Dubicze Cerkiewne, można spędzić wczasy w dworku polskim. Malowniczy z zewnątrz, pomieszczenia ma nowocześnie, komfortowo wyposażone.

Obiekt wzniesiony został przez gminę, z wykorzystaniem funduszu interwencyjnego. W budowie miała też udział firma „Dworek Polski", która w Dubiczach Tofiłowcach, w bazie po Gminnej Spółdzielni „Samopomoc Chłopska", ma swoją halę montażową. Zatrudnia około 20 osób.

Firma wykonuje tradycyjne w stylu dworki polskie, w technologii amerykańskiej. Każdy projekt jest indywidualny, budynek montowany zgodnie z życzeniem zamawiającego, następnie „wysyłany w paczkach" i ustawiany w miejscu wskazanym przez klienta.

(a)

Remont cerkwi Świętego Aleksandra w Sokółce

Z myślą o niepełnosprawnych

Niepełnosprawni będą mieli ułatwiony dostęp do świątyni prawosławnej w Sokółce. W ramach prowadzonego od kilku lat remontu cerkwi pod wezwaniem św. Aleksandra, planowane jest stworzenie podjazdu dla wózków inwalidzkich.

– Wychodzimy naprzeciw oczekiwaniom wielu naszych parafian, dla których pokonanie stromych schodów utrudniało lub wręcz uniemożliwiało udział w nabożeństwach – powiedział proboszcz parafii prawosławnej w Sokółce, ks. Włodzimierz Misiejuk.

Prace nad renowacją tego obiektu sakralnego prowadzone są od kilku lat. Dotychczas m.in. odnowiono malowidła ścienne. Zmieniono system oświetlenia i zainstalowano urządzenia alarmowe. Obecnie trwają prace związane z izolacją budynku i remontem schodów.

Marzeniem parafian na przyszłość jest odbudowa dzwonnicy, zniszczonej w czasie II wojny światowej.

(car)

Rajd po puszczy

19 lipca br. Zarząd Oddziału Polskiego Towarzystwa Turystyczno-Krajoznawczego w Hajnówce przy ul. 3 Maja 37 organizuje rajd rowerowy (z przewodnikiem) po Puszczy Białowieskiej. Cel przejażdżki – poznanie uroczych zakątków królowej puszcz. Start planowany jest sprzed biura PTTK o godz. 14.

Zgłoszenia są przyjmowane w biurze hajnowskiego Oddziału PTTK od poniedziałku do piątku w godz. 9–17, również telefonicznie pod numerem tel. 682-27-85.

(jc)

Udany pierwszy turnus harcerskich obozów

Lato pod namiotami

Na obozach Białostockiej Chorągwi ZHP zakończył się lub dobiega końca pierwszy turnus. Mimo nie najlepszej aury, były bowiem jedynie dwa dni pełne słońca, młodzież dobrze wypoczęła. Nie odnotowano ani jednego wypadku czy też przeziębienia. Rodzice nie zabrali ani jednego dziecka. Żaden z blisko 800 uczestników obozów stałych, wędrownych i żeglarskich na pierwszym turnusie, nie wyraził chęci wcześniejszego powrotu do domu.

– Wprawdzie młodzież wyjechała z własnymi śpiworami, ale z uwagi na nieco chłodne noce, była przygotowana odpowiednia ilość koców. Nie najlepsza aura spowodowała, że część zajęć odbywała się pod namiotami. Były więc inscenizacje, konkursy, nauka piosenek, rozwiązywanie testów sprawnościowych – informuje **Anna Sałatowska** z Komendy Białostockiej Chorągwi ZHP.

Komendanci obozów okazali się wyrozumiali i chociaż niektóre mecze niedawnych piłkarskich mistrzostw świata odbywały się w późnych godzinach wieczornych, kiedy już powinna obowiązywać cisza nocna, zezwalali na oglądanie transmisji telewizyjnych.

– Różnorodność programów sprawiła, że nie było czasu na nudę. W Borkach, w Puszczy Knyszyńskiej, ogromnym powodzeniem cieszył się „wehikuł czasu". Obozowe zastępy i drużyny, poprzez stroje, zabawy, tradycje, prezentowały poszczególne epoki. Nasze bazy w Borkach i Stańczykach były wizytowane przez kuratoria, stacje sanitarno-epidemiologiczne i policję, zyskując wiele pochwał i wyróżnień – powiedział komendant Hufca ZHP w Białymstoku, harcmistrz **Andrzej Bajkowski**.

Harcerze są optymistami i liczą na to, że drugi turnus będzie bardziej słoneczny i ciepły. W Stańczykach wszystko będzie się odbywało pod znakiem Indian. Jeszcze przed wyjazdem młodzież przygotowała stroje i fantastyczne pióropusze. Obok namiotów stanie też duży wigwam. W Borkach natomiast każdy dzień poświęcony zostanie prezentacji jednego kraju. Wybrano m.in. USA, Brazylię, Argentynę, Indie.

W Prażmowie, niedaleko Giżycka, wypoczywali na pierwszym turnusie, a obecnie na drugim, harcerki i harcerze z Supraśla. Ponieważ supraskie drużyny mają specjalność strażacką, wyznaczone patrole czuwają nad bezpieczeństwem pobliskiej wsi i okolicznego, dużego lasu.

Jedyny problem, z którym w br. boryka się Białostocka Chorągiew ZHP, to sprawa funduszy. Otrzymano jedynie niewielkie dotacje z Kuratorium. Ministerstwo Edukacji Narodowej ma wyraźnie „węża w kieszeni", jeśli chodzi o ZHP. Odczuli to – niestety – rodzice. Wzrosły bowiem stawki za pobyt dzieci.

– Mimo ogromnych trudności i wielu kłopotów, nie zrezygnujemy z ani jednego tegorocznego letniego obozu. Wszystkie dzieci zakwalifikowane na wyjazd, mają zagwarantowany wypoczynek – zapewniła Anna Sałatowska z Komendy Białostockiej Chorągwi ZHP.

(h)

Krótko

Powołano Komitet Wyborczy

14 lipca br. w Hajnówce z inicjatywy tamtejszych ugrupowań prawicowych powołany został Komitet Wyborczy pod nazwą „Hajnówka – dobro wspólne". Na przewodniczącego wybrano Zdzisława Wiatrowskiego. Zadaniem Komitetu będzie integracja mieszkańców Hajnówki wokół programu, którego głównym celem jest rozwój oraz promocja tego puszczańskiego grodu.

Komitet zaprasza do współpracy wszystkich zainteresowanych. (jc)

Motyle na wystawie

W Muzeum Przyrodniczo-Leśnym w Białowieży w tamtejszym Parku Pałacowym otwarta została wystawa fotograficzna „Motyle dzienne Puszczy Białowieskiej" Pawła Borkowskiego z Warszawy. Ekspozycja składa się z siedemnastu kolorowych zdjęć. W Puszczy Białowieskiej entomolodzy naliczyli aż 114 gatunków motyli, w tym wiele endemicznych dla tej Puszczy (w całej Polsce zarejestrowano ich 159).

Wystawę można obejrzeć codziennie (oprócz dni poświątecznych) w godzinach pracy Muzeum (9–15).

(jc)

Bandyckie rozboje

Trzech nie ustalonych dotychczas sprawców w nocy z poniedziałek na wtorek napadło na starszą samotnie mieszkającą kobietę w jednej ze wsi w gm. Michałowo. Na miejscu zdarzenia zjawiła się policja i karetka pogotowia. Okazało się jednak, że obrażenia, jakich doznała kobieta, były niewielkie. Bandyci zdjęli z zawiasów drzwi prowadzące do wnętrza domu i zaatakowali gospodynię. Przewrócili ją i dusili. Następnie splądrowali mieszkanie, zabrali 300 zł i uciekli.

Tej samej nocy nie ustalony dotychczas sprawca na klatce schodowej jednego z bloków przy ul. Św. Rocha w Białymstoku uderzył pięścią w twarz mężczyznę. Następnie przewrócił ofiarę i kilkakrotnie uderzył głową mężczyzny o posadzkę, po czym zabrał mu torbę z zakupami o wartości 70 zł.

(jg)

Drozdowo i Łomżę odwiedzi plejada artystów operowych

Muzyczne Dni

Już po raz piąty Muzeum Przyrody w Drozdowie organizuje letni festiwal Muzyczne Dni Drozdowo–Łomża. Dyrektorem artystycznym imprezy jest pochodzący z Łomży śpiewak operowy Jacek Szymański. W dniach 19-26 lipca w Drozdowie i Łomży wystąpi plejada artystów opery i operetki w repertuarze poważnym i popularnym.

Festiwal rozpocznie się w najbliższą niedzielę. O godz. 12 w świetlicy wiejskiej w Drozdowie otwarta zostanie wystawa, na której zgromadzono pamiątki po poprzednich festiwalach. O godz. 15 w parku podworskim rozpocznie się koncert inauguracyjny pt. „Gdybym był bogaczem", wprowadzający w świat musicalu i operetki. Wykonawcami będą: Iwona Faj (sopran), Alicja Rumianowska (mezzosopran), Jacek Szymański (tenor), Dariusz Wójcik (bas) i Andrzej Nanowski (fortepian).

W poniedziałek, 20 lipca, w salonie Muzeum Przyrody o godz. 18 w swoistym turnieju basów wystąpią: Tomasz Rakocz, Maciej Wójcicki i Dariusz Wójcik. Koncert, który będzie nosił tytuł „Zażyj tabaki", poprowadzi Jacek Szymański.

We wtorek, 21 lipca, o godz. 19 w kościele Benedyktynek w Łomży będzie miał miejsce słowno-muzyczny koncert pasyjny z okazji 370. rocznicy przybycia zakonu do Łomży. Wystąpią: Anna Wawrzyniak (alt), Jacek Szymański (tenor), Andrzej Nanowski (organy) oraz Dariusz Wójcik, który recytować będzie poemat Jana Kulki „Kamienie wołać będą".

W środę, 22 lipca, festiwal przeniesie się do łomżyńskiej Katedry, gdzie o godz. 18.45 usłyszymy w słowno-muzycznym koncercie „Ave Maria w muzyce i poezji" Annę Wawrzyniak, Jacka Szymańskiego, Andrzeja Nanowskiego oraz Dariusza Wójcika.

W kolejnym dniu festiwalu, w czwartek, 23 lipca, w koncercie „Towarzystwo przyjaźni męża z żoną" wystąpi małżeństwo wokalne Tamara i Tomasz Rakoczowie. Początek o godz. 18 w salonie Muzeum Przyrody.

W sobotę, 25 lipca, odbędą się w Drozdowie dwie imprezy: o godz. 14 do salonu muzeum zaprasza muzyczna rodzina Nanowskich na koncert edukacyjny „Nie tylko dla dzieci". O godz. 17 w tamtejszym kościele parafialnym rozpocznie się natomiast zapowiadana rewelacja festiwalu: estradowa inscenizacja opery Giuseppe Verdiego „Nabucco". W roli Nabucca, króla Babilonu wystąpi Florian Skulski, w roli Abigail Krystyna Rorbach oraz Maciej Wójcicki, Alicja Rumianowska, Jacek Szymański, Tomasz Rakocz, Olga Nieczyporenko (fortepian) i Dariusz Wójcik. Solistom towarzyszył będzie Łomżyński Chór Katedralny pod dyrekcją Stanisława Winiarskiego.

W niedzielę festiwalowi artyści wykonaniem „Laudate Dominium" uświetnią mszę w drozdowskim kościele (godz. 12).

Wieczorem, na zakończenie festiwalu, odbędzie się koncert „Wielka gala w pałacu". Początek w parku przy muzeum o godz. 17. Wystąpią zaproszone przez Jacka Szymańskiego „gwiazdy wieczoru".

Na wszystkie imprezy, wzorem lat ubiegłych, wstęp jest wolny. W dniach 25 i 26 lipca zapewniony będzie z Łomży bezpłatny przejazd autobusem do Drozdowa na wieczorne koncerty i z powrotem. Odjazd autobusów z przystanku przy pl. Kościuszki o godz. 16.30, powrót ok. godz. 20.

(MK)

W gminie Radziłów i Wąsosz

Podobne problemy – podobne rozwiązania

Wójtów sąsiadujących gmin Radziłów i Wąsosz poprosiliśmy o podsumowanie czteroletniej kadencji. Okazało się, że w obu gminach postawiono na poprawę warunków życia mieszkańców, podobne były również rozwiązania.

Kazimierz Gwiazdowski, wójt Radziłowa, do najważniejszych osiągnięć zalicza wybudowanie sali gimnastycznej, gminnego wysypiska śmieci, modernizację dróg, wodociągowanie wsi i telefonizację. **Czesław Ołdakowski**, wójt Wąsosza, na pierwszym miejscu wymienia oddanie do użytku szkoły podstawowej z salą gimnastyczną i modernizację dróg, która kosztowała 12 mld st. zł.

Radziłów, położony na terenie Biebrzańskiego Parku Narodowego, postawił na ekologię. W 1996 r. oddano do użytku oczyszczalnię ścieków i kolektor sanitarny o długości 2,6 km. Koszt inwestycji – 1.365 tys. zł. Zadanie to realizowane jest również w roku bieżącym. Po wybudowaniu kolektora o dł. 2,5 km i podłączeniu 130 gospodarstw, siedziba gminy skanalizowana będzie w 85%. W 1997 r. rozpoczęto wodociągowanie wsi. Doprowadzono wodę do 140 gospodarstw. Aktualnie przygotowuje się dokumentację na pozostałe 50% wsi.

Osiągnięcia gminy Wąsosz w dziedzinie ekologii są tylko nieco mniejsze. Wybudowano wodociąg w Żebrach (10 km sieci, 80 przyłączy). W br. z dobrodziejstwa wodociągu skorzystają mieszkańcy wsi Modzele. Opracowana została koncepcja oczyszczalni ścieków i kanalizacji Wąsosza. Jej budowa będzie jednym z głównych zadań przyszłych władz samorządowych. Bardzo duże znaczenie ma uporanie się z problemem zbioru padłych zwierząt i zagospodarowaniem odpadów stałych. Poradzono sobie z tym w podobny sposób, jak w Radziłowie – zakupując 25 kontenerów. Odpady wywożone są na wysypisko do Radziłowa.

Wójtowie Radziłowa i Wąsosza zadowoleni są z rozpoczętej telefonizacji gmin. W 1997 r. w Wąsoszu uruchomiono nowoczesną cyfrową centralę telefoniczną na 750 numerów. Przystąpiono do kompleksowej telefonizacji gminy. W Radziłowie nowoczesną centralę oddano do użytku w roku bieżącym. Z jej usług korzysta 400 abonentów. Prognozy są obiecujące – w przyszłym roku stelefonizowana zostanie cała gmina.

Z innych dokonań na uwagę zasługują także: modernizacja oświetlenia ulicznego prawie we wszystkich wsiach gminy Wąsosz, modernizacja i rozbudowa strażnic w Żebrach i Kędziorowie (gmina Wąsosz), rozpoczęcie budowy targowicy w Radziłowie i modernizacja parku w Słuczu (gmina Radziłów).

(LOS)

Niezbędny transport

Już za kilka dni Grajewo będzie posiadało mikrobus dostosowany do przewozu osób niepełnosprawnych.

W Grajewie mieszka kilkaset sób niepełnosprawnych, lecz nie ma dla nich komunikacji. Miejskie autobusy nie są do tego przystosowane. Wielu niepełnosprawnych ma więc trudności z przemieszczaniem się na dłuższych trasach. Teraz sytuacja zmieni się. Mikrobus przystosowany do przewozu 8 osób zostanie zarejestrowany w Grajewie.

Starania o zakup auta podjął w ubiegłym roku dyrektor Zespołu Szkół Specjalnych w Grajewie, Jarosław Konopka. Samochód w 25 proc. zostanie sfinansowany przez grajewski Urząd Miasta, resztę kosztów pokryje PFRON. Wartość mikrobusu wynosi 100 tys. zł. Będą z niego korzystali uczniowie ZSS oraz mieszkańcy Grajewa i okolic.

(an)

III Międzynarodowy Festiwal Muzyki Gitarowej

Wśród mistrzów

Z III Międzynarodowego Festiwalu Muzyki Gitarowej w Templinie koło Berlina wrócił ełczanin Wojciech Popielarz. Występował jako gość festiwalu i wykonawca koncertu solowego w Ratuszu Miejskim. – Było to dla mnie niesamowite przeżycie, ponieważ miałem okazję grać z największymi gitarzystami świata – stwierdził artysta.

Wojciech Popielarz jest nauczycielem gry na gitarze w Państwowej Szkole Muzycznej w Ełku oraz prezesem Ełckiego Stowarzyszenia Kulturalnego. Ma na swoim koncie kilkadziesiąt koncertów w kraju i za granicą. Występował m.in. we Włoszech, Francji, na Białorusi. W Polsce usłyszeć go było można w Gdańsku, Krakowie, Szczawnie-Zdroju. Artysta wystąpił w Templinie obok takich sław, jak David Tannenbaum ze Stanów Zjednoczonych, Federico Zigante z Francji, Uwe Krupiński z Niemiec.

– Mimo iż nie był to pierwszy koncert w moim życiu, to myślę, że pierwszy tak znaczący – powiedział Wojciech Popielarz.

(ko)

Śmietnik i plac zabaw

Niezwykłą pomysłowością wykazały się osoby odpowiedzialne za ustawienie dodatkowego śmietnika na osiedlu przy ul. Czerniewskiego w Piszu. Otóż, znalazł on swe miejsce tuż przy piaskownicy dla dzieci, która zresztą jest jedynym miejscem zabawy dla dzieci z tegoż osiedla.

– To jest oburzające – powiedziała jedna z matek – nie dość, że śmierdzi nam teraz pod oknami, to na dokładkę moje dzieci nie mogą iść do piaskownicy, bo lata tam pełno much i os. Należałoby coś z tym zrobić, przecież nikomu nie przeszkadzało poprzednie ustawienie śmietników. Do niedawna wszystkie śmietniki ustawione były poza blokami i chyba nikomu nie przeszkadzał 100-metrowy spacer do nich.

– Oni już nic wiedzą, co robić z tymi śmietnikami – powiedziała pani z bloku nr 5. – Kiedyś próbowali nam je wcisnąć przy trzepaku i tuż przy parkingu. Teraz wymyślili obok piaskownicy.

Mieszkańcy nic kryją swego oburzenia. Woleliby, aby śmietnik wrócił na stare miejsce. No bo któż chciałby, aby jego dziecko bawiło się prawie że w śmieciach?

(liner)

Ziarna pamięci

Wojewódzki Ośrodek Animacji Kultury w Białymstoku na 80. rocznicę Odzyskania Niepodległości przez Polskę przygotowuje Wojewódzki Przegląd Pieśni Patriotycznej „Ziarna pamięci", który odbędzie się pod patronatem posła RP, przewodniczącego Zarządu Regionu Białystok NSZZ „Solidarność" – Józefa Mozolewskiego.

Celem przeglądu jest popularyzacja pieśni patriotycznej, ze szczególnym uwzględnieniem niepodległościowej. Uczestniczyć mogą wykonawcy powyżej 18 lat, w kategoriach: soliści, zespoły wokalne, zespoły wokalno-instrumentalne i chóry, prezentując dwa utwory polskie z dowolnym akompaniamentem.

Impreza odbędzie się 7 listopada br. Termin zgłoszenia upływa 10 października br., pod adresem: Zespół Animacji Kulturalnej WOAK, 15-950 Białystok, ul. Kilińskiego 8, tel. 732-86-52, 732-07-24. Tam też udzielane są szczegółowe informacje. O terminie i miejscu przeglądu soliści i zespoły zostaną powiadomieni.

Z okazji 80. rocznicy Odzyskania Niepodległości WOAK ogłosił również konkurs fotograficzny „Tyle miejsc, tyle pamięci", którego celem jest upamiętnienie miejsc związanych z niepodległościowymi dążeniami mieszkańców Białostocczyzny na przestrzeni wieków.

(a)

Policję wzywają najczęściej opiekunowie dzieci

Proszę sprawdzić autokar

Trzech nietrzeźwych kierowców i sześć niesprawnych autokarów, które na przełomie czerwca i lipca br. miały zawieźć dzieci na letnie kolonie i obozy, ujawnili funkcjonariusze z białostockiej „drogówki". Zawartość alkoholu we krwi autokarowych kierowców oscylowała wokół 1 promila. Zdaniem policjantów, taka zawartość alkoholu wystarczy, żeby kierowca z opóźnieniem reagował na sytuację na drodze i tym samym znacznie zwiększa ryzyko wypadku.

– Cieszy nas to, że z roku na rok coraz więcej osób – rodziców, opiekunów, a zwłaszcza nauczycieli, dzwoniąc pod numer 997 informuje nas o grupowych wyjazdach dzieci i młodzieży i prosi o sprawdzenie stanu trzeźwości kierowcy i stanu technicznego autokaru. Od połowy czerwca skontrolowaliśmy już kilkadziesiąt autokarów – mówi podinsp. Henryk Karwowski, naczelnik wydziału ruchu drogowego białostockiej komendy wojewódzkiej. – Jedyne, co mogę sugerować, to żeby informowali nas o tym nieco wcześniej – np. pół godziny przed planowaną zbiórką. Wtedy kontrola nie opóźni planowanego wyjazdu.

Zdaniem policji, ani rodzice, ani wychowawcy nie powinni mieć żadnych obiekcji przed wezwaniem policji.

– Kierowcy, jeśli pili alkohol, starają się uniknąć kontaktu z rodzicami – mówi podinsp. Karwowski. – A trudno z kolei, żeby rodzice kazali kierowcy chuchać.

(jg)

Interesująca wystawa w klasztorze na Wigrach

Z podróży do ogrodów wyobraźni

Zbiór wyjątkowo interesujących akwareli pędzla Małgorzaty Szymańskiej-Cegiełki prezentuje galeria w klasztorze na Wigrach. Malarka mieszka i tworzy w Warcie koło Sieradza, ale z Suwalszczyzną łączą ją silne więzy rodzinne.

Trzeba przyznać, że nie ma lepszego miejsca dla pokazania ulotnego piękna rozkwitającej barwami roślinności. Urzeka bowiem zderzenie starych, solidnych murów, pamiętających czasy wigierskich kameduł z kruchością kwiatów – motyli i kwiatów – piór. W ogóle roślinności, tej wyimaginowanej i tej rzeczywistej, której urokowi nie może oprzeć się żaden wrażliwy twórca.

A do takich właśnie bez wątpienia zaliczyć należy Małgorzatę Szymańską-Cegiełkę, absolwentkę wrocławskiej Akademii Sztuk Pięknych. Dyplom zdobyła w 1981 roku i praktycznie od tego czasu nie ustaje w poszukiwaniach twórczych. Zajmowała się z powodzeniem projektowaniem wnętrz i wzornictwem przemysłowym, ale także tkaniną unikatową, haftem artystycznym, malowaniem na jedwabiu. Wystawiała zarówno w kraju, jak i za granicą, a jej prace znajdują się w wielu zbiorach prywatnych we Francji, Anglii, Austrii, Niemczech, Włoszech i USA.

Serię prezentowanych w wigierskiej galerii akwarel malarka opatrzyła wspólnym tytułem „Ogród wyobraźni". Tytuł wydaje się być szczególnie utrafiony. Po pierwsze odwołuje się do genezy powstania prac, autorskiego zamysłu na przeniesienie za pomocą pędzla i rozwodnionych farb, niepowtarzalnego piękna świata roślin, a przede wszystkim uchwycenia ich silnego, odwiecznego związku z człowiekiem. Po wtóre działa na wyobraźnię odbiorcy, odkrywając przed nim nigdy dotąd nie penetrowane pokłady wrażeń i przemyśleń.

„Ogród wyobraźni" M. Szymańskiej-Cegiełki można oglądać do 20 sierpnia.

(gram)

REKLAMA



pit

TABELA KURSÓW AKCJI
(sesja 15.07.1998 r.)

AKCJE	Kurs (zł)	Zmiana (%)	Wart. obr. (tys. zł)
RYNEK PODSTAWOWY			
AGROS	56,00 ns43,23	-0,9	7.418
AMERBANK	19,10 ns53,60	-0,5	146,6
AMICA	35,10	-10,0	722
ANIMEX	6,50	-3,0	182,3
ATLANTIS	3,20 ns48,32	0,0	119,7
BEŁCHATÓW	25,70 ns99,62	-0,4	30,8
BIG	4,80	3,2	6.640,4
BK	11,70 ns99,22	-0,8	138
BORYSZEW	12,50	4,2	603,7
BOŚ	47,30 ns36,72	3,1	2.391,1
G BPH	339,00 ns35,37	0,9	5.886,3
BRE	107,00	0,5	12.886
BSK	280,00	3,3	16.279,2
BUDIMEX	18,50 ns13,51	-0,5	3.487,4
BWR	2,50 ns96,01	0,8	69,5
BYTOM	8,50 ns94,00	1,2	33,2
COMPLAND	66,00 ns58,44	2,3	1.744,9
DĘBICA	73,00	0,7	5.871,9
DROSED	29,00 ns74,03	-2,4	51,6
ECHO	72,00	0,0	616,8
ELBUDOWA	34,70	0,6	2.968,6
ELEKTRIM	52,00	-1,0	30.437,7
ELEKTROEX	3,50	1,4	1.767,9
ELMONTWAR	3,60	0,0	77
ELZAB	42,50	-1,2	84,4
ENERGOPŁD	68,00	-0,7	253,6
ENERGOPN	14,70 ns53,95	1,4	139
ESPEBEPE	5,15	0,0	582,9
EXBUD	46,10	4,8	6.850,6
FARMFOOD	26,20 ns37,91	0,4	936,8
FERRUM	6,30 ns29,91	0,8	1.214,6
FORTE SA	5,60 ns96,68	-2,6	444
GÓRAŻDŻE	70,00 ns27,86	0,0	2.510
GPRD	6,90 ns60,02	1,5	71,7
GRAJEWO	88,00 ns80,11	-0,6	187
HANDLOWY	72,00	0,0	40.329
HUTMEN	17,50	0,0	216,6
IMPEXMET	29,20	-1,0	283,3
INDYKPOL	23,50 ns47,32	0,0	83,1
IRENA	5,65	-2,6	281,6
IZOLACJA	234,00	2,0	1.515,3
JELFA	80,00	-1,8	896,9
JUTRZENKA	28,60	-1,4	332,4
KABELBFK	20,00 ns68,36	-2,4	2.147,9
KABLE	23,50	4,4	136,2
KĘTY	55,50	-9,8	142,9
KGHM	14,50	0,0	3.287,4
KOŁO	14,00	3,7	133,8
KPBP-BICK	24,40	-1,2	1.019,7
KREDYT B	16,60	-0,6	7.204,2
KROSNO	23,80 ns13,11	-2,1	655,6
KRUSZWICA	15,90 ns98,28	4,6	91,5
LENTEX	29,50 ns25,68	1,0	1.763,1
LGPETRO	6,50	0,0	66,2
MEDICINES	44,00	-2,2	312,4
MENNICA	23,50	-1,3	511,5
MORLINY	12,40	-4,6	77,6
MOSTALEXP bd	6,40 ns73,24	1,6	2.206,2
MOSTALGD	13,80	-1,4	102,3
MOSTALKRK	7,85	9,8	2.192,8
MOSTALSDL	13,60 ns49,54	-1,4	276,8
MOSTALWAR	26,00 ns83,71	3,6	138,7
MOSTALZAB	18,00	0,0	1.159,1
NOVITA	4,90 ns14,38	-2,0	79,3
OKOCIM	28,90 ns85,88	-2,0	623,8
OŁAWA bd	9,10	-2,2	182,8
OPTIMUS	62,50	-2,3	931,6
ORBIS	33,50 ns28,26	-1,5	2.348,4
PAGED bd	5,60	-0,9	1.053,9
PBK	108,00	3,3	13.365,6
G PBR	33,00	5,1	158,9
PEKAO	61,00	1,7	31.957,4
PEKPOL	14,90 ns82,74	-3,2	11,6
PEPEES	41,00	3,3	133,5
PLI	7,00 ns85,17	0,0	462,4
POLAR	14,80	2,1	806,6
POLFKUTNO	61,00 ns95,93	2,5	440,7
POLIFARBC	10,30 ns26,59	1,0	6.310,8
POLISA	5,20 nk23,47	0,0	242,1
PPABANK	14,50 nk98,33	1,4	107,9
PROCHEM	5,90 ns86,48	0,0	72,1
PROKOM bd	140,00	9,8	3.535,2
D PRÓCHNIK	10,20 ns45,05	-1,0	53,6
RAFAKO	11,50 ns84,39	0,9	205,5
RELPOL	58,00 ns78,39	-1,7	374,2
REMAK	4,70 ns49,51	2,2	196,6
ROLIMPEX	7,85	9,8	5.446,7
ROPCZYCE	12,70	2,4	261,2
SANOK	35,00	-1,7	115,5
SOFTBANK	65,50	0,0	5.258
SOKOŁÓW	3,50 ns90,57	0,0	178,5
STALEXP	31,00 ns55,47	-1,6	1.164,5
STALPROD	16,60	-2,4	220,4
STOMIL	26,80	-0,4	2.468,7
SWARZĘDZ	2,75	1,9	443,1
ŚWIECIE	23,60 ns45,92	-1,7	532,6
TONSIL	8,00	3,2	168,8
UNIBUD	20,80	-1,0	77,9
UNIVERSAL	3,60 ns28,53	-1,4	1.202,9
VISTULA	9,30	-1,6	73,9
G WARTA	75,00	7,1	4.007,2
WAWEL	38,00 nk97,79	-3,6	41,9
WBK	29,50	-1,7	3.122,3
WILBO	4,00	1,3	1.528,1
WÓLCZANKA	13,80 ns47,30	-1,4	78,8
ZASADA	5,00 ns81,94	0,0	53,4
ZEW	48,00	-0,6	37,4
ŻYWIEC	469,00 ns90,70	-1,9	200,7
RAZEM			271.746,3
AKCJE NFI			
01NFI	5,75	-4,2	112,4
02NFI	5,35 nk75,91	-9,3	108,1
03NFI	10,00	-2,0	439,5
04PRO	6,05	0,8	351,1
05VICT	5,90	0,9	399,3
06MAGNA	6,00	0,0	719,2
07NFI	4,90 nk77,69	-2,0	142,7
08OCTAVA	5,85	-4,1	142,9
09KWIAT	10,60	1,0	701,8
10FOKSAL	5,85	1,7	469,6
11NFI	9,30	0,0	554,4
12PIAST	5,50	0,0	765,1
13FORTUNA	7,60 nk36,19	0,0	477,3
14ZACH	7,95	0,0	386,2
15HETMAN	7,30	-3,3	225,5
RAZEM			5.995,1
ŚWIADECTWA NFI			
PŚU	104,50	2,5	6.165

G – nowy najwyższy kurs w ostatnich 52 tygodniach; D – nowy najniższy kurs w ostatnich 52 tygodniach; ns – nadwyżka zleceń sprzedaży; nk – nadwyżka zleceń kupna; z – notowania zawieszone; os – oferta sprzedaży; rs – redukcja sprzedaży (PAP)

Powstanie powszechny fundusz emerytalny NSZZ „Solidarność" i Zurich Group

Polisy z „S"

Powszechny fundusz emerytalny zamierza utworzyć NSZZ „Solidarność" ze szwajcarską firmą Zurich Group, prowadzącą działalność w pięćdziesięciu krajach na całym świecie. Rozpocznie on działalność już od stycznia przyszłego roku. Związkowcy liczą, że fundusz zdobędzie ok. 10-proc. udział w rynku.

Tworzony fundusz emerytalny ma nosić nazwę Zurich Solidarni. Udziały w nim będą podzielone po połowie i tak też partnerzy zamierzają zarządzać aktywami przyszłego funduszu.

– „Solidarność" od lat była zainteresowana reformą systemu emerytalnego. Utworzenie funduszu emerytalnego jest konsekwencją naszego działania. Chodzi o zabezpieczenie emerytalne pracowników. Nie jest wykluczone, że docelowo fundusz będzie skupiał kilka milionów członków. Minimalnym progiem jest milion klientów – powiedział „Gazecie Współczesnej" Janusz Śniadek, wiceprzewodniczący Komisji Krajowej „Solidarności".

Porozumienie w sprawie utworzenia funduszu emerytalnego zostało podpisane w ubiegłym tygodniu. Odpowiedni wniosek zostanie złożony do Urzędu Nadzoru nad Funduszami Emerytalnymi w najbliższych miesiącach. Kapitał założycielski funduszu ma wynosić na początku 4 mln ECU (wymagane minimum do zarejestrowania funduszu).

Jak stwierdził wiceprzewodniczący Komisji Krajowej „S", „Solidarność" będzie promować wspólne ze Szwajcarami przedsięwzięcie, aby przyciągnąć członków związku. Po przez wyrażenie chęci przystąpienia do funduszu (przez odprowadzanie 9-proc. obowiązkowej składki ubezpieczeniowej) jego klienci będą mieli zabezpieczenie emerytalne i wspomogą finansowo działalność „Solidarności".

– Uważam, że członkowie „S" są ludźmi rozsądnymi i każdy będzie chciał przystąpić do funduszu emerytalnego tworzonego przez „Solidarność" i szwajcarskiego partnera – powiedział Jerzy Lach, wiceprzewodniczący Zarządu Regionu NSZZ „S" w Białymstoku.

Od 1 stycznia 1999 r., gdy ruszy reforma emerytalna, do funduszy emerytalnych będzie odprowadzane 9 proc. obowiązkowej składki ubezpieczeniowej, a 36 proc. trafi do ZUS. Przyszła emerytura ma być wypłacana z dwóch źródeł – ok. 65 proc. z ZUS i 35 proc. z funduszu emerytalnego.

Zurich Group jest piątą grupą finansową na świecie, działającą w 50 krajach. Zatrudnia ponad 43 tys. osób.

(doż)

Rozmowy o ziarnie

Wczoraj w Urzędzie Wojewódzkim w Białymstoku odbyło się spotkanie przedstawicieli największych firm skupujących zboże z Waldemarem Sekścińskim, dyrektorem Terenowego Oddziału Agencji Rynku Rolnego w Olsztynie. Zebrani zastanawiali się, co zrobić z nadwyżką 80 tys. ton ziarna, którą będą mieli rolnicy z województwa, a należałoby ją skupić. W tym roku specjaliści od prognoz rolniczych przewidują, że w całym województwie białostockim powinno zostać zebrane 640 tys. ton ziarna.

JBB

Zbyt mocny złoty

Wzmożone zainteresowanie zagranicznych inwestorów polskim rynkiem finansowym spowodowało we wtorek rekordowe umocnienie się pozycji złotego wobec innych walut. Rynek oczekuje obecnie na decyzje, jakie zapadną podczas dzisiejszego posiedzenia Rady Polityki Pieniężnej.

We wtorek rynek finansowy ustanowił m.in. rekord kursu złotego i najwyższy w tym roku wzrost kursów akcji na warszawskiej Giełdzie Papierów Wartościowych. Wiąże się to z większym zaangażowaniem na krajowym rynku inwestorów zagranicznych. Narodowy Bank Polski próbował zmniejszyć tempo wzmocnienia złotego, skupując 200 mln dolarów. Mimo to na rynku walutowym dolar potaniał. Wzrost kursu złotego niekorzystnie wpływa na sytuację eksporterów.

– Musimy obecnie szukać tańszych rozwiązań, co nie zawsze jest możliwe. Eksportujemy tak, jak eksportowaliśmy, ale mamy mniej pieniędzy – powiedział **Zenon Puciaty**, dyrektor ds. ekonomiczno-handlowych Okręgowego Przedsiębiorstwa Przemysłu Mięsnego w Białymstoku.

Żdaniem Wojciecha Tarasiuka, dyrektora białostockiego I Oddziału Kredyt Bank PBI SA, sytuację poprawić powinno stworzenie warunków, zniechęcających do umacniania się złotego.

– Potrzebne jest „ciśnienie" na obniżenie stóp procentowych, czego oczekuje również środowisko bankowe. Jednak na pytanie, czy nastąpi to teraz, nie potrafię odpowiedzieć – powiedział **Wojciech Tarasiuk**.

– Jeżeli mamy gospodarkę rynkową, to pieniądz podlega takiej samej ocenie, jak inne parametry rynku – uważa natomiast **Grzegorz Siegieńczuk**, dyrektor Pekao SA Oddział w Białymstoku – Jest to czynnik obiektywny, z którym musimy nauczyć się żyć. Wzmocnienie złotego jest niekorzystne dla eksporterów, ale bardzo korzystne – dla importerów.

Wzrost wartości złotego nie wywołał dotychczas żadnych poważnych zmian w kantorach.

– Interwencja banku centralnego uratowała cenę dolara. Jeżeli nastąpi obniżenie stóp, cena spadnie. Jeśli natomiast nie będzie obniżki i żadnych zawirowań na rynku, utrzyma się ona w okolicach 3,45 zł za dolara, czyli bez większych zmian.

Na dalsze zachowanie rynku finansowego wpłyną z pewnością decyzje, jakie zostaną dziś podjęte przez Radę Polityki Pieniężnej.

(semi)

Na giełdzie

Na środowej sesji warszawskiej Giełdy Papierów Wartościowych spadły ceny 80 akcji, 64 wzrosły, a 24 nie zmieniły się.

Na rynku NFI wzrósł kurs 4 funduszy, spadł 6, a 5 nie uległ zmianie. Na rynku obligacji wzrosła cena 6 pożyczek, 7 spadła, a 3 nie zmieniła się.

Cena jednego świadectwa udziałowego NFI notowanego w systemie kursu jednolitego wzrosła o 2,5 proc. i wyniosła 104,5 zł.

(PAP)

Odzyskać nadpłatę podatku za dużą ulgę budowlaną

Odsetki za korektę

Podatnicy, którzy odliczyli dużą ulgę budowlaną od podatku, a mieli prawo to uczynić od podstawy opodatkowania, mogą do 17 lipca (włącznie) skorygować swoje zeznanie roczne za 1997 r. i tym samym odzyskać nadpłacony podatek w kwocie wyższej o oprocentowanie naliczone od dnia powstania nadpłaty do dnia jej zwrotu.

Poprawiona w tym roku ustawa o podatku dochodowym od osób fizycznych pozwala na odliczenie poniesionych wydatków na cele mieszkaniowe na starych zasadach tylko podatnikom, którzy rozpoczęli korzystanie z ulgi budowlanej przed 1 stycznia 1997 r. Chodzi jednak tylko o określone wydatki: na budowę budynku mieszkalnego, nadbudowę lub rozbudowę strychu, suszarni, albo przystosowanie innego pomieszczenia na cele mieszkalne, na wykończenie lokalu mieszkalnego w nowo wybudowanym budynku mieszkalnym.

Chcący złożyć korektę zeznania podatkowego nie muszą na nowo wypełniać formularzy za 1997 r. Wystarczy wypełnić formularz PIT-WK przygotowany przez Ministerstwo Finansów, który jest zarówno wnioskiem o zwrot nadpłaty w podatku dochodowym, jak i korektą zeznania podatkowego za 1997 r. Przy wypełnianiu tego formularza musimy posiadać dane wpisane już na formularzu PIT-a za 1997 r. Należy też dokonać oddzielnie obliczenia. Samodzielnie wyliczamy kwotę nadpłaty podatku i tylko samo wyliczenie wpisujemy do rubryki 22 na PIT-WK.

Jak wynika z informacji z I Urzędu Skarbowego w Białymstoku, po złożeniu do 17 lipca wniosku o zwrot nadpłaty, urząd skarbowy zwróci nadpłaconą kwotę w ciągu 30 dni – kwota ta będzie oprocentowana w wysokości odsetek pobieranych od zaległości podatkowych (do 21 maja było to 54 proc., a obecnie 52 proc.). Oprocentowanie nadpłaty przysługuje od dnia jej powstania (złożenia PIT-a za 1997 r.) do dnia zwrotu nadpłaty. Jeśli PIT-WK zostanie złożony po 17 lipca, oprocentowanie będzie dotyczyło tylko okresu od dnia złożenia PIT-a za 1997 r. do 17 lipca tego roku.

(doż)

Mniejsza inflacja

Roczna inflacja spadła na koniec czerwca do 12,2 proc. z 13,3 proc. na koniec maja – poinformował w środę Główny Urząd Statystyczny. Ceny towarów i usług konsumpcyjnych wzrosły w czerwcu w stosunku do maja o 0,4 proc. (PAP)

Przymiarki do zmiany opodatkowania rolników

VAT na kłosy

Za dwa lata płody rolne zostaną objęte podatkiem VAT – takie rozwiązanie proponuje Ministerstwo Finansów. Dodatkowo właściciele dużych gospodarstw rolnych o powierzchni powyżej 50 ha musieliby płacić podatek dochodowy.

Podatek VAT na produkty rolnicze, który miałby zacząć obowiązywać od połowy 2001 roku spowoduje, że każdy kilogram ziemniaków, zboża, a także mleko oraz inne produkty rolne, w swojej cenie zawierałyby podatek VAT. Rolnicy będą musieli (według pomysłu ministerstwa) odprowadzać go do kasy fiskusa. Może to z jednej strony spowodować wzrost cen produktów rolnych (jest to prawie pewne), ale jednocześnie spadną koszty związane z produkcją (jednak w chwili obecnej trudno ocenić, czy z tego powodu żywność potanieje).

– Jak na razie wiadomo jedynie o ogólnych założeniach wprowadzenia nowych podatków do rolnictwa, więc trudno mówić, czy jest to dobre rozwiązanie – powiedział „Współczesnej" Tadeusz Mierzyński, prezes Zarządu Wojewódzkiego PSL w Białymstoku. Najtrudniejszym elementem nowej polityki podatkowej wobec rolników może okazać się konieczność prowadzenia przez właścicieli gospodarstw rolnych księgowości.

– Jednak przy tym wszystkim trzeba też zauważyć i pewne zalety nowego systemu. Przede wszystkim rolnicy, którzy wydają dużo pieniędzy na zakup maszyn i środków do produkcji rolnej, będą mogli otrzymać zwrot części wydanych pieniędzy w postaci odpisu.

Sporo zależy również od tego, jakie stawki zaproponuje ministerstwo. Na razie mowa jest o 7-proc. VAT, który wszedłby stopniowo. Najpierw podatek wyniósłby 0 procent. Zdaniem przedstawicieli PSL, wiele zależy też od metody wprowadzenia podatku.

Tymczasem znacznie więcej obaw wśród rolników wzbudza pomysł obłożenia ich podatkiem dochodowym. Drobni rolnicy obawiają się, że będąc najsłabiej zarabiającą grupą zawodową w kraju i tak stracą kolejne parę złotych. Tymczasem Ministerstwo Finansów chce, aby tym podatkiem objęto jedynie duże gospodarstwa o powierzchni powyżej 50 ha.

Do komisji sejmowych trafiła poprawka, według której zamiast od hektara rzeczywistego ponownie będzie się płaciło za każdy hektar przeliczeniowy.

JBB

NOTOWANIA Z KANTORÓW - 15.07.98 r. (za 100)

KANTOR	DOLAR		MARKA		FRANK Belg.		FRANK Fr.	
	kupno	sprzed.	kupno	sprzed.	kupno	sprzed.	kupno	sprzed.
„LEGIONOWA" Białystok	341,0	345,0	189,0	192,0	9,2	9,3	56,0	58,0
„U KLEMENSA" Ełk	340,0	348,0	189,0	192,0	8,8	9,2	55,0	57,0
„LOMBARD" Łomża	342,0	345,0	190,0	192,0	9,3	9,6	56,0	57,0
„NON STOP" Suwałki	341,0	348,0	189,0	192,0	8,0	9,5	53,0	58,0
Kurs NBP	342,19	349,11	189,81	193,65	9,2	9,38	56,63	57,77

OFERTY DLA BEZROBOTNYCH

Rejonowy Urząd Pracy w Białymstoku

ul. Sienkiewicza 82, tel. 7415-181 posiada w tym tygodniu następujące oferty pracy:

Pod nr wew. tel 332: informatyk; księgowa; specjalista ds. kadr i płac

Pod nr wew. 308: sprzedawca; kelner-barman; ciastkarz; kucharz; szwaczka

Pod nr wew. 306: kierowca kat. C, E; operator koparko-spycharki; ślusarz-spawacz z uprawnieniami CO_2

Pod nr wew. 344: murarz; tynkarz gipsowy

Pod nr wew. 322: ślusarz; kelner barman; pielęgniarka

Rejonowy Urząd Pracy w Suwałkach proponuje:

Praca stała: stolarz; kucharz – staż; recepcjonista – staż, znajomość jęz. angielskiego lub niemieckiego, wiek 25-30 lat; mechanik maszyn rozlewniczych; pracownik budowlany – murowanie, tynkowanie, ocieplanie, glazura; mechanik maszyn – staż, wykształcenie średnie lub zawodowe; spawacz gazowy – staż, uprawnienia; elektryk – staż, uprawnienia do 1 KW; elektronik.

Oferty pracy dla absolwentów: sprzedawca – wykształcenie średnie lub zawodowe; mechanik samochodowy – osoby z Raczek; pracownik budowlany; przedstawiciel handlowy – kat. B; sprzedawca; stolarz; fryzjer damski; sprzedawca – osoby z Raczek; pomiarowy-geodeta; pomocnik produkcji.

Oferty prac interwencyjnych: sprzedawca – III zmiany, umiejętność obsługi kas fiskalnych, wiek do 35 lat; placowy – kat. A, B, C, E.

Oferty robót publicznych: robotnik budowlany – osoby z Wiżajn.

Oferty dla niepełnosprawnych: szwaczka; elektryk; palacz-suszarnik.

(zebr. koci)

Bezrobocie po grajewsku

W Rejonowym Urzędzie Pracy w Grajewie na koniec czerwca br. zarejestrowano 4740 bezrobotnych, w tym 2488 kobiet. Stopa bezrobocia, wynosząca obecnie 15,64 proc., jest najniższa w historii grajewskiego Urzędu i w porównaniu z końcem 1997 r. zmniejszyła się o 1,09 proc. Prawo do zasiłku posiada tylko 820 osób.

Dużą grupę bezrobotnych (1828 osób) stanowią mieszkańcy wsi. Bez pracy pozostaje między innymi 20 osób niepełnosprawnych, w tym 8 kobiet i 25 osób z wyższym wykształceniem (w tym 5 osób z ponad 25-letnim stażem pracy).

Z aktywnych form przeciwdziałania bezrobociu skorzystało w I półroczu 395 osób, z tego 160 przy pracach interwencyjnych i 235 osób przy robotach publicznych. Spośród 23 bezrobotnych, którzy ukończyli szkolenie zawodowe, pracę podjęło 9 osób. W I półroczu br. pracę podjęły 1044 osoby bezrobotne, w tym 660 mężczyzn i 384 kobiety. Te liczby mówią same za siebie. W rejonie Grajewa naprawdę trudno jest znaleźć pracę dla kobiety. (LOS)

Umowa nieważna

Prowadzący spółkę cywilną nie mogą jej wykorzystywać do zawierania sprzecznych z prawem umów o pracę.

Dużym plusem pracowniczego ubezpieczenia społecznego jest fakt, że pracownik zachowuje prawo do świadczeń pomimo nieterminowego opłacania składek przez pracodawcę. Właściciele spółek cywilnych nie mogą zawierać umów z samym sobą. SN w uchwale z 14 stycznia 1993 r. (II UZP 21/92) wskazał, iż wspólnik spółki cywilnej nie może zawrzeć ze wspólnikami tej spółki umowy o pracę, której przedmiotem byłoby prowadzenie lub reprezentowanie spraw spółki. Wspólnik taki podlega ubezpieczeniu społecznemu osób prowadzących działalność gospodarczą.

Umowa taka jest nieważna, gdyż narusza brzmienie art. 58 kodeksu cywilnego – jest to czynność prawna sprzeczna z prawem.

(b)

Największe trudności ze znalezieniem pracy mają absolwenci kierunków pedagogicznych

Czekający pedagodzy

Z rejestrów Wojewódzkiego Urzędu Pracy w Białymstoku wynika, że im wyższe wykształcenie posiada absolwent, tym łatwiej jest mu znaleźć pracę. Największe problemy ze znalezieniem zatrudnienia mają absolwenci zasadniczych szkół zawodowych. W ewidencjach urzędów pracy znajdują się absolwenci reprezentujący niemal wszystkie zawody. Natomiast jeżeli chodzi o absolwentów białostockich uczelni wyższych, kłopot ze znalezieniem pracy mają głównie osoby kończące kierunki pedagogiczne.

Od lat na rynku pracy nie ma ofert dla osób, które ukończyły nauczanie początkowe i wychowanie przedszkolne. Nieco łatwiej jest znaleźć pracę absolwentom prawa i ekonomii, ale wśród nich jest również dużo bezrobotnych.

Spośród studentów Politechniki Białostockiej w najlepszej sytuacji znajdują się informatycy. Są oni wprost rozchwytywani. Bez trudu pracę znajdują także absolwenci organizacji i zarządzania oraz marketingu. Natomiast wszyscy pozostali inżynierowie opuszczający mury Politechniki Białostockiej również nie są w najlepszej sytuacji.

W rejestrach urzędów pracy z reguły nie figurują absolwenci Akademii Medycznej. Jednak wcale nie dlatego, że nie mają trudności ze znalezieniem pracy. Po zakończeniu nauki odbywają oni roczny staż, dopiero później trafiają do urzędów, ale wówczas nie przysługuje im już status absolwenta. Rocznie przez urzędy pracy województwa białostockiego „przewija się" około 30 bezrobotnych lekarzy. Natomiast problemów ze znalezieniem pracy z reguły nie mają osoby kończące farmację i stomatologię.

Coraz częściej, aby znaleźć pracę, oprócz niezbędnego wykształcenia, trzeba posiadać dodatkowe kwalifikacje. Najczęściej wymagana jest umiejętność obsługi komputera – powinien posiadać ją każdy, nawet osoba pracująca w magazynie. Pomocna może okazać się znajomość języków obcych, dyspozycyjność, posiadanie prawa jazdy.

(koci)

Chroniąc interesy pracownika

Tylko jeden raz

Z tym samym pracodawcą, w zakresie wykonywania pracy tego samego rodzaju, pracownik może pozostawać tylko w jednym stosunku pracy – orzekł Sąd Najwyższy (I PKN 43/97).

Z linii orzeczniczej Sądu Najwyższego wynika, że jako wyjątek od zasady należy traktować możliwość zawierania odrębnej umowy o pracę między tymi samymi podmiotami, pod warunkiem że jej przedmiotem ma być praca innego rodzaju.

SN orzekał na podstawie stanu faktycznego, w którym lekarz zatrudniony w szpitalu domagał się od zakładu ustalenia, że wykonywane przez niego dyżury stanowią przedmiot odrębnej umowy o pracę, nie są zaś elementem umowy o pracę. SN stanął na stanowisku, iż pracownik nie może zawrzeć z tym samym pracodawcą równocześnie dwóch umów o pracę określających ten sam zakres obowiązków. Zakaz ten chroni w istocie interesy pracownika, gdyż umowa o pracę określa limity czasu pracy oraz gwarantuje stawki za godziny nadliczbowe.

(b)

Poradnik pracownika i pracodawcy

▮ Pracownikowi należy udzielić urlopu w naturze, a zatem nie może domagać się od pracodawcy zamiast urlopu wypłaty ekwiwalentu pieniężnego.

▮ Pracownik otrzyma ekwiwalent zamiast urlopu w razie rozwiązania lub wygaśnięcia stosunku pracy, powołania pracownika do zasadniczej, okresowej lub zawodowej służby wojskowej w charakterze kandydata na żołnierza zawodowego albo do odbycia przeszkolenia trwającego ponad 3 miesiące, skierowania do pracy za granicą.

▮ Prawo do pierwszego urlopu nabywa się po przepracowaniu przynajmniej połowy roku. Pracownikowi przysługuje wówczas połowa wymiaru przypadającego, gdyby przepracował cały rok. Przy najniższym wymiarze (18 dni) przysługiwałoby mu więc 9 dni. Urlop przysługuje w wymiarze proporcjonalnym za okres przepracowany u danego pracodawcy.

▮ Soboty nie są wliczane do urlopów pod warunkiem, że są wolne.

▮ Za pracę w niedzielę pracownikowi przysługuje dzień wolny, a gdy go nie otrzyma – dodatkowe wynagrodzenie.

(b)

PRACA

❐ ZATRUDNIĘ

ABSOLUTNIE dla każdego! Praca w domu, informacje listownie lub telefoniczne, Waryńskiego 8/ 11, 00-631 Warszawa, ☎(0-22)825-69-57, ☎0-601-359-617, ☎0-601-359-618.
1065485

ADRESOWANIE kopert -zatrudnimy. Cały kraj. Informacja gratis, koperta zwrotna. "EURO -INWEST" 99-300 Kutno, box 28.
1066877

AGENTÓW ubezpieczeniowych zatrudnimy. Zapewniamy szkolenia. TUiR "Gwarant" S.A., ☎(0-85)744-34-75.
1065703

CHAŁUPNICTWO -składanie długopisów. FHU "NATEX", 46-203 Kluczbork, skr. 67.
1061582

CHAŁUPNIKÓW zatrudnimy. ☎0-700-71-738.
1065540

DUŻA firma amerykańska poszukuje stolarzy z wieloletnim doświadczeniem w produkcji wyrobów z drewna litego. Praca w Stanach Zjednoczonych. ☎(0-87)621-43-64 (10.00 -18.00).
1065504

DUŻA firma do swojego oddziału w Szepietowie poszukuje osoby na stanowisko głównego księgowego. ☎(0-86)76-02-81.
1065707

KOBIETĘ do opieki nad dziećmi z możliwością zamieszkania. ☎(0-85)650-30-67.
1066364

MURARZY, tynkarzy, gipsiarzy z zakwaterowaniem -Warszawa. ☎(0-22)815-62-34, ☎(0-87)218-282.
1066333

POMOC do półrocznego dziecka. ☎(0-85)651-44-02.
1065979

POSZUKUJĘ studentki do korepetycji z polskiego, matematyki, (klasa I, II szkoły podstawowej). ☎(0-85)651-90-16 po 16.00.
1066552

POSZUKUJĘ wykonawcy budynku o powierzchni użytkowej 3500 mkw. ☎(0-86)72-36-12.
1066624

STUDENTÓW na okres wakacji, własny samochód. "Shell-Gas", ☎(0-87)236-175.
1065587

WYMARZONA praca dla sekretarki, asystentki po ukończeniu Jednorocznego Studium. Aleja Solidarności 15, ☎65-13-494.
1065900

ZATRUDNIĘ kierownika Hurtowni Materiałów Elektrycznych w Łomży. Kontakt: Elżbieta Niekało, ☎(0-85)745-49-60.
1064764

Z praktyką do zakładu kamieniarskiego. ☎(0-85)675-20-89.
1066961

❐ SZUKAM PRACY

TRANSIT 1.7t. kraj, zagranica. ☎(0-87)644-93-01.
1065953

GWARANT S.A.
TOWARZYSTWO UBEZPIECZEŃ I REASEKURACJI

Ogłasza konkurs na stanowisko:

Dyrektora Oddziału w Białymstoku

Oczekujemy:
- wykształcenia wyższego,
- doświadczenia w pracy na stanowiskach kierowniczych,
- pełnego zaangażowania w rozwój firmy,
- dyspozycyjność,
- wysokiego poziomu odpowiedzialności i samodzielności,
- inicjatywy i przedsiębiorczości

Oferujemy:
- odpowiedzialną i ambitną pracę w dynamicznie rozwijającej się firmie,
- realizację własnych pomysłów i inicjatyw,
- szkolenia zawodowe w kraju i za granicą,
- atrakcyjne wynagrodzenie

Oferty zawierające: życiorys, C.V., list motywacyjny oraz jedno zdjęcie - prosimy kierować na adres: 80 - 394 Gdańsk, ul. Kołobrzeska 30, (Dział Personalny)

Zapewniamy absolutną dyskrecję !!!

1012917

UWAGA! OFERTA PRACY !

TERRAZYT

UWAGA -
ABSOLWENTKI SZKÓŁ WYŻSZYCH 97/98

Poważna i nowoczesna firma "TERRAZYT" zatrudni

- specjalistę d/s marketingu i reklamy wymagania - ukończone studia magisterskie lub licencjackie z zakresu marketingu

- architekta, inżyniera budownictwa lub inzyniera mechanika do pracy w dziale technicznym

D1012968

OFERUJEMY STAŁĄ I ATRAKCYJNĄ PRACĘ, WYSOKIE ZAROBKI, MOTYWACYJNY SYSTEM PŁAC.

ZAINTERESOWANYCH PROSIMY O SKŁADANIE PODAŃ W DZIALE KADR DO 1. 08. 98r

Bliższych informacji udziela:
Kier. Działu Kadr mgr **Urszula Wysocka**
tel. 086 / 18-65-65

TA PRACA TO SZANSA DLA CIEBIE * NIE PRZEGAP JEJ!

D1012643

czołowy lider w produkcji stolarki PCV

poszukuje:

MONTEX

przedstawicieli handlowych
z zarejestrowaną działalnością gospodarczą

Kontakt:
"TAPMAL", tel. 732-26-72, 732-97-86, 0602 728 323

Zanim wyruszysz zobaczyć Big Bena

Brytyjska ruletka

Największe problemy na granicach europejskich czekają Polaków przy wjeździe do Wielkiej Brytanii. Z każdej grupy wycieczkowej, która przekracza tę granicę, nie wpuszczanych jest co najmniej kilka osób.

Każdy, kto jedzie do Wielkiej Brytanii, bez względu na to, czy jest to podróż służbowa, wycieczka, czy też wyjazd do szkoły, musi przejść przez kontrolę celną.

– Jest to duży problem – powiedziała „Współczesnej" Beata Łojewska kierownik biura podróży „Ocean". – Wielka Brytania jest jedynym krajem w Europie, z wjazdem do którego Polacy mają problemy. Zdaniem przedstawicieli białostockich biur turystycznych, procedura przed wjazdem do kraju Big Bena zawsze jest taka sama. Jeżeli wycieczka zdąża autokarem, to już po wejściu na prom pilot rozdaje wszystkim druki ankiety, gdzie trzeba wpisać imię, nazwisko i dokładny adres własny oraz ewentualnie osoby, do której ktoś jedzie.

– Po wylądowaniu w Wielkiej Brytanii Polacy muszą udać się do miejsca, gdzie odbywa się odprawa celna. To podczas niej urzędnicy brytyjscy decydują, czy ktoś może wjechać do tego kraju i na jak długo. Każdy do paszportu ma wstemplowaną wizę. Często po krótkiej rozmowie wycieczkowicz nie otrzymuje wizy i musi wracać do domu – twierdzi kierownik.

Zdarza się, że celnicy sprawdzają, czy adres osoby, do której deklarujemy podróż, jest prawdziwy i czy spodziewa się ona konkretnego gościa. Nawet pozytywny sprawdzian w tym konkretnym temacie nie jest gwarantem uzyskania wizy.

Jeżeli ktoś nie otrzyma wizy, to często dopiero wtedy dowiaduje się, w jakich jest kłopotach. Większość biur podróży powinna podawać w ofercie, że w przypadku nieotrzymania wizy nie zwraca się pieniędzy zapłaconych za pobyt w Anglii. Część firm faktycznie tak robi, żeby zaoszczędzić sobie i klientowi niepotrzebnych nerwów oraz przykrości później. Lecz są też takie biura podróży, które nie udzielają tego typu informacji lub zamieszczają je w ofercie tak, by były jak najmniej widoczne. Dodatkowo powrót z przejścia granicznego może być problematyczny i w takiej sytuacji wszystko zależy od rodzaju biletu, który kupiliśmy w Polsce.

– Taką osobę z reguły zabiera autokar powracający do Polski, ale tylko wtedy, gdy ma wolne miejsca. Trzeba też dopłacić u kierowcy kilka złotych lub funtów. Tak dzieje się w przypadku osób, które miały bilety typu „open" – zapewnia Beata Łojewska. Gdy ktoś kupił bilet z datą powrotu, to musi czekać do dnia oznaczonego na bilecie (co jest raczej mało realne, gdyż w tym czasie musi utrzymać się za własne pieniądze) i wtedy będzie mógł powrócić do domu. W innym przypadku na własny koszt musi kupić sobie nowy bilet.

Mimo takich obostrzeń przy wjeździe do Wielkiej Brytanii, to i tak bardzo dużo Polaków jeździ tam na wycieczki, kursy językowe itp.

– Z naszych doświadczeń wynika, że największe problemy mają osoby, które kilka razy były już w Wielkiej Brytanii, poza tym turyści mający na przykład za dużo ubrań, alkoholu, ewentualnie już raz byli w tym kraju, ale przedłużyli swój pobyt poza okres, na jaki opiewała wiza – twierdzą pracownicy biura podróży „Holiday".

Przeciętnie z każdego autokaru z polskimi turystami jadącymi do Wielkiej Brytanii wizy na przejściu nie otrzymuje 4–5 podróżnych. Jednak nierzadkie są wypadki, kiedy to nawet połowa z jadących zostawała na granicy.

JBB

WYBRANE OFERTY LAST MINUTE

Cel wyjazdu	Termin wyjazdu	Czas pobytu	Noclegi	Wyżywienie dodat. usługi	Cena w zł	Biuro podróży
Kreta Majorka Grecja Rodos		1 tydzień 2 tygodnie			od 899 od 1099	Holiday Travel
Santorini najpiękniejsza grecka wyspa					od 1300 zł	
Włochy	17-24.07	8 dni		autokar	od 800 zł	
Hiszpania Garbinada obóz młodzieżowy	27.07	12 dni			1199 zł	Nowator
Hiszpania Platja d'Aro - wczasy	15.07	13 dni			~~1287~~ 1099 zł + 7% VAT	
Słowacja Węgry Austria	26.07	14 dni			~~1083~~ + VAT 999	
Polska: (morze) Jastrzębia Góra - kolonie	7. 08	15 dni			~~899~~ 849	
Polska: (góry i zalew) Czorsztyn - kolonie	27.07	14 dni			~~745~~ 699	
Polska: (rzeka) Kozioł nad Pisą - kolonie	25.07	14 dni			~~664~~ 599	
Polska: (jezioro) Morzyczyn - kolonie	18.07	15 dni			~~749~~ 699	
Polska: (morze) Chłapowo- - wczasy	turnusy od soboty do soboty				499	

Zebr. JBB

Zanim ruszysz na ryby

Wędkarski przewodnik

Już przyzwyczailiśmy się do przewodników po zamkach, uzdrowiskach, szlakach pieszych i rowerowych. Tymczasem w sprzedaży znajdują się także przewodniki po szlakach wędkarskich.

Seria wydawnicza, której pomysłodawcą jest firma Miltico powstała na potrzeby wędkarzy. Są to przewodniki, które mają pomóc fascynatom łowienia ryb w znalezieniu najlepszego miejsca do zarzucenia wędki. Tu też znajdziemy omówienie najlepszych sposobów i metod, jakimi należy się posłużyć, by móc w domu pochwalić się koszem pełnym smacznych płotek, szczupaków, węgorzy.

Każdy z przewodników (na rynku są już trzy) opisuje inny gatunek ryby. Wszystkie książki są tak samo skonstruowane – najpierw możemy przeczytać informacje o wybranym gatunku ryb, jej przyzwyczajeniach, rozwoju itp. Co ciekawe, jest też, garść informacji o tym, w jaki sposób nasi przodkowie łowią dany gatunek ryb. Potem oczywiście zdjęcia i dane największych ryb złowionych w Polsce. Na koniec nareszcie coś dla zawodowców: jak i na co łowić (rodzaje przynęt, sposoby łowienia). Jednak najciekawszą częścią tego przewodnika jest opis najlepszych metod łowienia w zależności od rodzaju akwenu (jezioro, rzeka, staw).

Przewodnik jest napisany tak ciekawie, że z powodzeniem może stanowić uzupełnienie wakacyjnego plecaka. Oprócz już dostępnych na rynku przewodników o szczupaku, troci wędrownej i karpiu, w najbliższym czasie ukażą się: sandacz, amur i tołpyga, pstrąg i lipień.

JBB



W mieście i nad Narwią



T. Markowski

Ośrodek Wypoczynkowy „Rybakówka" nad Narwią

Ośrodek Sportu i Rekreacji w Hajnówce na lipiec i sierpień przygotował program zajęć typowo wakacyjnych, zarówno dla dzieci, młodzieży, jak i dorosłych.

W swojej bazie w mieście, liczącej 5,5 ha powierzchni, OSiR ma basen pływacki (50x20 m) i brodzik dla dzieci, stadion piłkarski, bieżnię, korty tenisowe, boisko wielofunkcyjne, wypożyczalnię sprzętu sportowo-turystycznego. Baseny są już napełnione wodą, potrzebne tylko słońce, aby zaroiły się od amatorów kąpieli. Kurs ratowników wodnych już się odbył, planuje się natomiast kursy nauki pływania, a także zajęcia korekcyjno-kompensacyjne dla dzieci z bocznym skrzywieniem kręgosłupa. Będą również dwie imprezy rekreacyjno-sportowo-zabawowe w wodzie oraz zawody pływackie.

Odbędą się dwa turnieje tenisa ziemnego i mistrzostwa miasta, przede wszystkim jednak, jako najważniejsza impreza, długofalowy turniej drużyn osiedlowych w piłce nożnej. Tegoroczną nowością jest boisko do piłki plażowej.

Hajnowski OSiR prowadzi także Ośrodek Wypoczynkowy „Rybakówka", nad rzeką Narew. Dysponuje 130 miejscami w domach wczasowych i domkach campingowych, polem namiotowym, stołówką z 200 miejscami i bufetem o 100 miejscach, świetlicą. Jest wypożyczalnia kajaków i sprzętu sportowo-turystycznego. Urządzono boiska do gier i zabaw, kąpielisko z plażą piaszczysto-trawiastą.

„Rybakówka" położona jest na skraju Puszczy Białowieskiej, na terenie sprzyjającym zbieraniu runa leśnego, wędkowaniu, polowaniu, uprawianiu turystyki pieszej, rowerowej i kajakowej. Obiekty godne zwiedzania znajdują się w pobliskiej Narwi, Hajnówce, a także w Białowieży.

Od maja do wakacji w ośrodku odbywały się biwaki szkolne młodzieży z Hajnówki, Białegostoku, Lublina. W lipcu i sierpniu będą obozy i tzw. zielone klasy, przede wszystkim jednak przyjeżdżają na wypoczynek rodziny ze Śląska i Łodzi, Warszawskiego i Poznańskiego, także z zagranicy.

(a)

BIURO REKLAM I OGŁOSZEŃ
742-51-16
GAZETA Współczesna

AGENCJA TURYSTYKI I PROMOCJI
KOM tur
11-520 Ryn, ul. Partyzantów 5
tel. (087) 218 540, 218 534, 292 883
Zaprasza turystów na BIESIADY RYCERSKIE
TERMIN - Każdy piątek (od 3 maja do 25 września) lub w każdym innym terminie (oprócz sobót) dla grup minimum 35 osób.
MIEJSCE - "Zagroda Rycerska" na dziedzińcu XIV w Zamku w Rynie.
Biesiadnicy ucztują w średniowiecznych szatach rycerstwa europejskiego.
Konsumują dania staropolskie, podziwiają walki rycerskie, przeżywają program "Światło i dźwięk", otrzymują pamiątkowy *Glejt Biesiadny*
Ponadto oferujemy: Pełną obsługę przewodnicką po Warmii i Mazurach, wycieczki do Kalinigradu, pobyt wraz z programem w hotelach, pensjonatach i domkach letniskowych w Rynie i okolicach, czarter jachtów oraz wczasy pod żaglami bez patentu.
KOM tur *czeka na gości z bliska i z daleka!*

BIAL-TUR
BIAŁYSTOK, UL. KRAKOWSKA 17
TEL./FAX 742-43-51, 744-52-52
- *BILETY LOTNICZE, AUTOBUSOWE, KOLEJOWE*
- *TURYSTYKA KRAJOWA I ZAGRANICZNA*
- *KURSY JĘZYKOWE*
- *VOUCHERY*
- *LAST MINUTE*
PIT IATA
D1012450

OMEGA BIURO PODRÓŻY
Białystok ul. Sienkiewicza 18
tel. (0-85) 743-62-72,
(0-85) 65-37-292
❑ wczasy za granicą
- na każdą kieszeń
- wszystkie kierunki
❑ wycieczki objazdowe
- Europa, Azja, Afryka Ameryka Płd. i Płn., Australia
❑ obozy młodzieżowe
- w kraju i za granicą
❑ bilety autokarowe
- cała Europa
bilety lotnicze
- cały świat
TANIA OFERTA LAST MINUTE
OFERTA SPECJALNA
TUNEZJA
lipiec, sierpień, wrzesień
1 tydzień od 1.120 zł
2 tygodnie od 1.510 zł
(bez dodatkowych opłat)
w cenie: przelot, transfery, zakwaterowanie w hotelu przy plaży, wyżywienie 2 x dziennie, opieka pilota, opłaty lotniskowe, ubezpieczenie
GWARANCJA UDANEGO URLOPU!
1012857

Rejon Energetyczny Białystok Teren
informuje odbiorców o przerwach w dostawie energii elektrycznej, które wystąpią w niżej podanych terminach i wymienionych miejscowościach:

dn. 20.07.98 r. w godz. 8.00-15.00: Sowlany Wysypisko śmieci.
dn. 21.07.98 r. w godz. 8.00-15.00: Sowlany -odbiorcy zasilani z ST 798, **Kruszewo II.**
dn. 22.07.98 r. w godz. 8.00-15.00: Wasilków, ul.: Kryńska, Jana Pawła II, Nowa, Witosa. **Choroszcz** al. Niepodległości i przyległe, **Pańki II.**
dn. 23.07.98 r. w godz. 8.00-15.00: Wasilków: Baza Remontowa i ul. Jurowiecka, **kol. Porosły** -odbiorcy zasilani z ST 1360, **Fasty kol. I.**
dn. 24.07.98 r. w godz. 8.00-15.00: Osiedle Ignatki - Domki Letniskowe i okolica.

Ww. przerwy w dostawie energii elektrycznej spowodowane są remontem urządzeń energetycznych lub wycinką gałęzi, mających na celu poprawę niezawodności zasilania.
Przepraszamy odbiorców za kłopoty spowodowane brakiem dopływu energii elektrycznej.
Szczegółowych informacji udziela Rejonowa Dyspozycja Ruchu Białystok Teren, tel. 732-91-05 czynna całą dobę oraz Posterunki Energetycznen obsługujące ww. miejscowości. (1013013)

OGŁOSZENIE

Rejon Energetyczny Łomża
informuje o planowanych przerwach w dostawie energii elektrycznej:

- 1. w dniu 22.07.1998 r. w godzinach od 7.30 do 18.00 dla odbiorców zamieszkałych w Łomży przy ul. Spokojnej (od nr 70), Poprzecznej, Krzywej i Piaskowej.

Wyłączenia są spowodowane koniecznością przeprowadzenia robót związanych z modernizacją i konserwacją urządzeń energetycznych. Bliższych informacji udziela RE Łomża, tel. 16-34-61 w. 268.

(101139)

GAZETA współczesna
Chcesz dać reklamę?!

ZADZWOŃ
Nasz przedstawiciel handlowy odwiedzi Ciebie
Białystok, tel. 742-05-21
Łomża, tel. 16-56-97
Suwałki, tel. 66-57-26

NADLEŚNICTWO DOJLIDY 1013004
15-950 Białystok, al. 1000-lecia PP 75
ogłasza przetarg nieograniczony na nw. środki transportowe.

- 1. Samochod osobowy ŁADA NIWA 2121, rok prod. 1992, cena wywoławcza: 10.000 zł
- 2. Przyczepa SANOK D-663/01, rok prod. 1987, cena wywoławcza: 1.200 zł

Przetarg odbędzie sie w dniu 31.07.1998 r. o godz. 10.00 w siedzibie Nadleśnictwa.
Warunkiem przystąpienia do przetargu jest wpłacenie wadium w wysokości 10 % ceny wywoławczwej do kasy Nadleśnictwa najpóźniej do godz 9.00 w dniu przetargu.
Wadium przepada na rzecz sprzedawcy, jeżeli nabywca zrezygnuje z wylicytowanego sprzętu.
Sprzęt można oglądać w dniach 27-30.07.1998 r. w godzinach 9.00-14.00 w siedzibie Nadleśnictwa.
Zastrzega się prawo unieważnienia przetargu bez podania przyczyn

1012928
OKNA PCV
DRZWI
OGRODY ZIMOWE
RABAT ceny '97 (-10%) !!!
*selkom S.C.
partner SCHÜCO INTERNATIONAL
tel./fax 7451-823
Białystok, ul. Wyszyńskiego 2/16


D1013006
SEAT
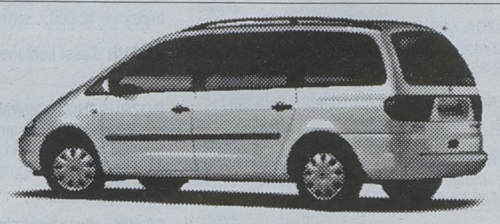
ALHAMBRA
Siedmioosobowy van o obszernym wnętrzu, doskonale nadający się na wakacyjne podróże. Wygoda oraz niezapomniane wrażenia za:
90.000 PLN
Biacomex S.A. Białystok, ul. Elewatorska 11/1 tel. (0-85) 654-67-75

POMARAŃCZOWE LATO
w STACJACH „CPN"
18 lipca 1998 r.
w stacjach paliw w:
✓ Bielsku Podlaskim, ul. Brańska;
✓ Wysokiem Mazowieckiem, ul. 1 Maja;
✓ Piszu, ul. Warszawska;
✓ Mikołajkach, ul. Mrągowska;
✓ Augustowie, ul. Wojska Polskiego;
Organizujemy festyn dla dorosłych i dzieci z licznymi konkursami i nagrodami. Dużo dobrej muzyki.
PRZYJEDŹ NAPRAWDĘ WARTO!

NIERUCHOMOŚCI

❒ AGENCJE

AGENCJA "KLEPACCY"- Augustów. ☎(0-87)643-23-68, ☎643-05-74.
203121

"AGENCJA WSCHODNIA" -mieszkania, domy, lokale, działki. Suraska 1, ☎(0-85)742-17-56.
1065509

"ARDVIL" -kupisz, sprzedasz, wynajmiesz. ☎(0-85)732-27-78, Branickiego 17A/102.
1064163

AUGUSTÓW. Agencja Obrotu Nieruchomościami, Wierzbna 5, ☎(0-87)644-73-85, ☎643-31-77, ☎090/53-56-00.
203118

"FORUM"- Nieruchomości, Lipowa 4, ☎(0-85)43-64-83.
1061426

ŁOMŻA, "TYTAN", Polowa 45, ☎(086)16-62-26.
104804

"PANORAMA" Zambrów. Nieruchomości. ☎(086)71-85-72, 0602-791-875.
105002

SUWAŁKI- "TRANSAKCJA", ☎(087)66-56-14.
203141

WYCENIAM działki, budynki, mieszkania. ☎(0-85)743-28-29.
1055464

❒ KUPIĘ

LOKAL w Białymstoku: kupię -wynajmę. ☎0-602-304-068.
1065946

❒ SPRZEDAM

2 ha +0.50 ha lasu. Rafałówka 102.
1066176

48 mkw. II piętro, centrum Giżycka. ☎(0-87)28-10-78.
1066767

59 mkw. Słoneczny Stok. ☎(0-85)741-81-88, po 18.00.
1065494

63 mkw., lub zamienię. ☎(0-85)661-33-38.
1066275

7,15 ha (las 5,86) ziemi, w pobliżu jeziora. ☎(0-87)67-77-37.
203125

ATRAKCYJNE, uzbrojone działki budowlane. Ełk, ☎(0-87)610-17-01, (11.00- 16.00).
1066288

DOMEK letniskowy -Rybczyzna, Jezioro Dreństwo. Działka 500 mkw. ☎(0-86)72-77-42.
1064281

DOM murowany, 200 mkw., działka 655 mkw. w Wasilkowie, 120.000 zł. ☎(0-85)718-53-24.
1066958

DOM murowany, Sokółka, Zabrodzie, ☎(0-85)711-31-64.
1066646

DOM murowany -parterowy. Knyszyn, ul. Jagiellońska 35, ☎(0-85)716-71-89.
1066898

DOM nad rzeką Narew; bryczki, wolant, sanie: ☎0602-761-619, (086)188-919.
105032

DOM piętrowy, budynek gospodarczy. ☎(0-85)730-54-47.
1065977

DOM piętrowy, budynek gospodarczy, garaż. Działka 1000 mkw. ☎(0-86)72-27-47.
1066367

DOM piętrowy, garaż. Suwałki, ☎(0-87)66-34-09.
203162

DOM w Janowie, 110 mkw., działka 575 mkw., 98.000,-. ☎(0-85)744-04-58, rano.
1066191

DOM wolnostojący. ☎0-90-622-461.
1065588

DOMY szeregowe na os. Wyżyny, 156,4 mkw., p.u. -odbiór X.1998, 187,8 mkw., p.u. -odbiór X.1999, ☎(0-85)651-85-92, ☎651-02-01 wew. 115.
105717

DWUPOKOJOWE, 34 mkw, Łomża, 38.000,-, ☎(086)16-51-57.
105113

DZIAŁKĘ 1100 m, Łomża, 35.000,-, ☎(086)16-51-57.
105114

DZIAŁKĘ budowlaną uzbrojoną lub zamienię na rolną nad jeziorem. Ełk, ☎(0-87)610-17-01, (11.00- 16.00).
1066312

DZIAŁKI budowlane 0,12 ha, Jeziorko, ☎(086)191-107.
105127

DZIAŁKI budowlane uzbrojone. Ełk, ☎(0-87)621-44-44.
1061575

DZIAŁKI k./Ełku, Płociczno (jeziora) -tanio! ☎(0-85)653-80-45.
1066370

DZIAŁKI nad jeziorem. ☎(0-87)235-597.
1066249

DZIAŁKI nad jeziorem Sanowo. ☎(0-87)610-80-24.
1066756

DZIAŁKI rolnicze nad jeziorem Długie k/Krasnopola. ☎(0-87)67-63-10.
203180

GARAŻ, Swobodna 25A, dozorowany, 16.000,-. ☎(0-85)653-18-08.
1064283

GRAJEWO, dom, ładna działka. ☎(0-86)72-26-23.
1065676

M-3, 48 mkw. II piętro. ☎(0-85)730-01-69.
1065660

MIESZKANIE, 48 mkw., 3-pokoje, Sokółka, ☎(0-85)711-36-55.
1066652

MIESZKANIE 2 pokoje, centrum Ełku. ☎(0-87)610-89-56.
1065745

MIESZKANIE 34 mkw. I piętro, centrum, Hajnówka. ☎(0-85)682-44-91, ☎682-34-89, ☎718-65-04.
1065432

MIESZKANIE 60 mkw., Łapy, 63.000,-. ☎(0-85)715-60-05.
1065076

MIESZKANIE 60 mkw., telefon, III piętro, centrum. ☎(0-85)730-41-78.
1066996

MIESZKANIE własnościowe w centrum Giżycka, I piętro, 63 mkw. ☎(0-87)29-27-38, ☎0-602-848-292.
1066789

OBIEKT mieszkalno pensjonatowo szkoleniowy przy jeziorze. Ełk, ☎(0-87)621-44-44.
1061577

OBIEKT mieszkalno pensjonatowy przy jeziorze. Ełk, ☎(0-87)610-17-01, (11.00- 16.00).
1066289

PAWILON handlowy- Targowisko Miejskie, Suwałki. ☎(0-87)66-40-75 po 15.00.
203259

PAWILON handlowy. ☎(0-86)78-56-40.
1065974

PILNIE -tanio. Dom piętrowy, gospodarczy, garaż. Grajewo, Ełcka, ☎(0-86)72-65-06.
1064962

PÓŁ bliźniaka, pow. całkowita 200 mkw, CO, woda, kanalizacja, prąd, telefon, stan surowy zamknięty, 120.000,-, Łomża, Strzelców Kurpiowskich, ☎(086)160-058.
105130

SIEDLISKO 2 ha, zabudowane. ☎(0-87)217-005 po 16.00.
1065596

SPRZEDAM gospodarstwo rolne z budynkami i narzędziami, Zofijówka 47.
1065672

SPRZEDAM mieszkanie bezczynszowe, 80 mkw. ☎(0-86) 72-89-35.
1066625

SZERGÓWKĘ wykończoną- Suwałki. 120.000 zł. ☎(0-87)65-17-05, ☎(0-87)164-085.
203195

❒ WYNAJMĘ

2 chłopcom. Wańkowicza 1.
1066906

DAM pokój za pomoc starszej pani. ☎(0-85)742-69-10, ☎(0-85)743-11-09.
1066653

GARAŻ, Antoniuk. ☎(0-85)654-05-56.
1066445

HALE odnajmę lub sprzedam. Ełk, ☎(0-87)610-17-01, (11.00- 16.00).
1066290

HALĘ odnajmę -sprzedam. Ełk, ☎(0-87)621-44-44.
1061579

KAWALERYJSKA -pawilon Furnel. ☎(0-85)742-84-77, wieczorem.
1065449

LOKAL, (100 mkw.), centrum Grajewa. ☎(0-86)72-20-82.
1066630

LOKAL, 36 mkw., Grajewo. ☎(0-86)72-31-13.
1065752

LOKAL, (duży parking), wydzierżawię, centrum. Siemiatycze, ☎(0-85)655-32-63, ☎656-08-09.
1065360

Cement z Cementowni Chełm
REGIONALNY DEALER
TRANSBUD*EŁK*SUWAŁKI*PISZ*SEJNY* OLECKO
OFERUJEMY:
✔ najlepszy jakościowo cement na rynku
✔ dowóz do odbiorcy
✔ upusty cenowe stałym odbiorcom
✔ atrakcyjne ceny przy odbiorze własnym z Cementowni
✔ zlecimy przewozy cementu z Cementowni do Ełku, Suwałk, Pisza, Olecka i Sejn
Ełk, ul. Łukasiewicza 1, tel. 610-84-23
Suwałki, ul. Północna 27, tel. 675-979
Pisz, ul. Wojska Polskiego 35, tel. 234-512
Sejny, ul. Łąkowa 5, tel. 163-434
Olecko, ul. Wojska Polskiego 9, tel. (0116) 42-51
1012900

LOKAL na handel lub hurtownię 160 mkw.: Łomża, ☎(086)186-260.
104989

LOKAL w Wysokiem Mazowieckiem do wynajęcia. ☎(0-86)711-943.
1065948

M-3 w Białymstoku, Wysoki Stok. ☎(0-86)755-268.
1064079

POSIADAM do wynajęcia lokale handlowo-usługowe w centrum Grajewa. ☎(0-86)72-36-12.
1065673

TRZYPOKOJOWE (telefon). ☎(0-85)732-97-92.
1066420

WYNAJMĘ pomieszczenie o powierzchni 170 mkw. ☎(0-87)23-29-88.
1065653

USŁUGI

❒ BUDOWA, REMONT

AZBUD. Cement 189zł/tona (brutto) z transportem. Prowiantowa 12, ☎(0-85)651-10-66.
1066971

BUDOWA- remonty ogólne. Suwałki, ☎(0-87)67-36-83.
203161

DRZWI antywłamaniowe, wejściowe, pokojowe, zamki: sprzedaż-montaż. Centrum Techniki Zabezpieczania Mienia, ☎653-90-36
1063755

GLAZURA, panele, klinkier, malowanie, inne prace wykończeniowe. Augustów, ☎(0-87)64-25-621.
203224

GLAZURA, terakota, remonty- ekspresem. ☎(0-85)741-85-25.
1066098

GLAZURNIK, ☎(0-85)651-10-53.
1065416

INSTALACJE c.o., wod.-kan. ☎(0-87)67-39-45 wieczorem.
203167

KRYCIE dachu, obróbki. ☎(0-85)653-35-73.
1065869

MALOWANIE, szpachlowanie, suche tynki, ☎(086)188-768.
105078

OKNA PCV intertec, ISO 9002. ☎(0-86)761-298.
105579

P.P.H.U. "Krylamex", wtryskowe ocieplenie mieszkań. Bilcza, k. Kielc. ☎(0-41)311-70-016 lub ☎(0-85)711-21-89.
1064076

REMONTY i kompleksowe wykańczanie wnętrz. ☎(0-116)34-218.
1064906

ROBOTY ziemne- ładowarką, koparką, wywrotką. Suwałki, ☎(0-87)66-34-01, ☎0602254008.
202891

SIDING, pokrycia dachowe, solidnie. ☎(0-87)16-41-07.
203025

SUCHE TYNKI, roboty remontowo- budowlane, modernizacja wnętrz mieszkaniowych i sklepowych ☎633-812.
1063599

TYNKI, glazura, cegła licowa- remonty. Rachunki VAT. ☎(0-87)67-91-96 wieczorem.
203196

UKŁADANIE kostki brukowej, VAT. ☎(0-85)653-57-51, ☎(0-85)66-33-429.
1066765

USŁUGI ogólnobudowlane i stolarskie. ☎(0-85)719-79-21.
1064475

USŁUGI równiarką drogową, koparką, koparko-ładowarką "Ostrówek", Grajewo. ☎(0-86)72-89-06.
1065436

❒ AGD, RTV

AUTOMATYCZNE pralki, ☎(0-85)742-40-49, Kuzyka.
1063571

AUTOMATYCZNE pralki- naprawa. ☎74-44-610.
1062915

PRALKI chłodnictwo, naprawy. ☎(0-87)663-47-93, ☎742-42-56.
1065309

❒ TRANSPORT

BUS MAX towarowy -kraj, zagranica, faktury VAT. ☎(0-86)72-36-80.
1062697

DŹWIGOWE podnośnikiem (zwyżka). ☎(0-85)676-21-05, ☎090-273-947.
1066402

IVECO, 1,5 t. ☎(0-85)675-25-63.
1065459

KOPARKĄ OSTRÓWEK. TEL.(085)651-55-66.7.00 - 17.00
1063535

STAR plandeka, ład. 6t. ☎(0-85)718-65-37.
1065920

ŻWIR, czarnoziem. ☎(0-85)653-93-24.
1063267

ŻWIR, piasek, pulpa. ☎(0-85)741-50-55, ☎090-237-397.
1057324

ŻWIR, piasek -tatra. ☎(0-85)711-31-18.
1065696

❒ INNE

BRAMY przesuwane -wózki, konstrukcje bram. Ogrodzenia, balustrady. ☎(0-85)675-13-04.
1066209

KOMPUTERY: składam, modernizuję z części własnych lub klienta. ☎0-602-838-909.
1066363

PIECZĄTKI "ECHO", Suraska 1. ☎(0-85)742-01-93.
1065610

SKŁAD CELNY- Suwałki, ul. Buczka 183. ☎(0-87)66-43-68.
203184

WÓZKI widłowe akumulatorowe przerabiam na spalinowe. ☎(0-87)237-217.
1065649

AUTO-MOTO

❒ KUPIĘ

(ABC): Auta do remontu, powypadkowe: ☎(090)267-215.
104967

AGREGAT chłodniczy do busa. ☎(0-86)760-032, ☎0-602-536-660.
1065796

AUTA powypadkowe, skorodowane: ☎(090)367-870.
104969

AUTA powypadkowe, uszkodzone ☎(090)553-409.
104970

AUTA powypadkowe do remontu: ☎(090)553-409.
104971

AUTA rozbite, powypadkowe, ☎(090)36-78-70.
104975

AUTA skorodowane, powypadkowe, ☎(090)26-72-15.
104973

AUTO-SZROT SKUP AUT POWYPADKOWYCH, ZŁOMOWANYCH. SPRZEDAŻ CZĘŚCI. NOWA WIEŚ EŁCKA, ☎(0-87)619-73-84.
1063493

OSOBOWY, dostawczy po wypadku, do naprawy. ☎0-602-626-731.
1065274

POLONEZA po wypadku. Augustów, ☎(0-87)643-38-44.
1065792

PO wypadku -uszkodzony. ☎(0-85)711-13-29.
1065790

USZKODZONE -powypadkowe, skorodowane. ☎(0-85)711-86-19.
1065786

❒ SPRZEDAM

****AUTOKOMIS** "VOYAGER" pod dachem. Sprzedaż, raty, PTS. Myśliwska 2. ☎(085)74-14-718, 74-10-517.
1062827

****AUTO-KOMIS, Białystok ul.Prowiantowa19, ☎/fax(085)65-20-420.**
1062772

126P, (1989), 3.400,-. ☎(0-85)719-79-37.
1066072

126P (1992). ☎(0-87)67-26-95.
203262

ASCONA 1.3l, (1983), sport, 7.500,-. ☎(0-85)654-33-73.
1065856

AUDI 1.8S, (1987), stan bdb, 17.000,-. Sokółka, ul. Kołłątaja 17/1. ☎(0-85)711-21-99.
1066236

AUDI 100, (1987), bogate wyposażenie, instalacja gazowa. ☎(0-87)610-13-06.
1066321

ŠKODA AUTO
Volkswagen Group
1013009
OCTAVIA FELICIA PICKUP od ręki
PPU MARK-BUD
AUTORYZOWANY DEALER
15-697 Zawady 115 (Białystok Sz.Pln.-Obwodowa)
tel./fax (085) 653-06-07
pon.-piątek 8.00-18.00, sob. 8.00-14.00

AUDI 100 2.0D, (1987), 15.600,-. ☎(0-87)161-265.
1066291

AUDI 100D, (1984), dokumentacja. ☎(0-85)711-45-05.
1065825

BLACHARKA, szyby, podzespoły: niwy, oki, moskwicza, tawrii, łady. Od 10,-. ☎(0-85)744-17-19.
1064321

CIĄGNIK siodłowy Renault Magnum, 420 ps, (X.1995), pełne wyposażenie, 150.000,- +VAT. ☎(0-85)65-02-199.
1065732

CINQUECENTO 700, (1996). ☎(0-85)663-42-01, ☎742-03-31.
1066396

CINQUECENTO 704 (1993) -11.500 zł: Zambrów, ☎(086)71-26-00.
105009

CINQUECENTO 900, (1994), 14.500,-. ☎(0-86)71-14-60, ☎0-602-15-17-76.
1065943

CZ 350, 500 zł. ☎(0-86)72-78-71.
1065754

CZĘŚCI audi, vw, samochody Niemcy. ☎(0-87)610-40-13.
1062907

FIAT 125P, (1983), 1.200,-. ☎(0-85)653-73-07.
1065813

FIAT 125P. ☎(0-85)710-29-13.
1066481

FIAT 126P, (1990), 4.200,-. ☎(0-86)75-07-78.
1066208

FIAT 126P, (1992). ☎(0-85)711-77-06.
1066651

FIAT 126p (1992). Suwałki, ☎(0-87)66-76-19.
203128

FIAT punto, 55S, (1997), ciemnozielony, trzydrzwiowy, I właściciel, 24.000,-. ☎(0-85)653-10-22.
1066350

FORD escort, (1990), 13.500,-. ☎(0-85)653-40-69.
1066214

FORD sierra, (1984), benzyna, 6.700,-. ☎(0-85)730-34-49.
1064473

FORD taunus 1.6, po lakierowaniu -lub zamiana na 126P, 2.100,-. ☎(0-85)716-48-32.
1065874

FORD transit 2.5D, (1993), bezwypadkowy, przebieg 118.000, 31.000,-. ☎(0-85)663-45-82.
1065912

FSO 125P combi, (1990), tanio. ☎(0-86)725-71-55.
1066803

GOLF 1,6 GTI (1985) zamienię- sierra sedan, orion. ☎(0-87)65-62-34.
203261

GOLF I, 2.200,-. ☎(0-85)718-51-02.
1066213

JELCZ 317 wywrot, oryginał, (1983), tanio. ☎(0-85)676-21-37.
1064370

JELCZ 342S, (1989), przyczepa D-83, 10 t, ☎0-602-61-44-24.
1066179

KAMAZ 5320, (1981) +przyczepa D-83 po naprawie. ☎(0-85)711-39-58.
1065810

KAMAZ 5320 z przyczepą, oplandekowany - zamiana na osobowy. ☎(0-86)75-38-01.
1066185

KAMAZ 5511 wywrot. ☎(0-116)66-18.
203245

KAMAZ sztywny, przyczepa, oplandekowany. ☎(0-87)644-57-44.
1066203

LIAZ wywrotka, (XI 1988). Kamaz wywrotka. Ciągnik siodłowy jelcz z naczepą, silnik liaz. ☎(0-85)719-17-18.
1064173

MAZDA 626, 1.8i, pięciodrzwiowa, (1996), lekko uszkodzony tył, 9.800 DM +cło. ☎(0-85)650-21-99, ☎0-602-557-199.
1066360

MAZDA 929 3.0 ABS, bogate wyposażenie, sprzedam -zamienię na ciężarowy, 19.000,-. ☎(0-85)741-80-92, ☎0-601-254-004.
1066091

MERCEDES 124 300D, (1988). ☎(0-86)711-943.
1065867

MERCEDES 1638 (1985) z przyczepą 3-osiową, mercedes 914 (1992). Augustów, ☎(0-87)643-51-66 po 16.00.
203266

MERCEDES 190E, 2000, (1991), bogata wersja- lub zamienię. ☎(0-87)67-02-42 po 18.00.
203238

MERCEDES 280S, (1985), 21.500,-. ☎(0-116)27-95.
1066230

MERCEDES 300D, (1979), 7.000,-. ☎(0-116)63-88.
1065915

MERCEDES 407D, skrzyniowy, bliźniaki, plandeka, stan bdb, 140.000 km, 20.000,-. ☎(0-87)157-309.
1065528

MOTOROWER -na rower górski. ☎(0-86)774-737.
1065854

MULTICAR wywrotka. ☎(0-85)654-05-07.
1065807

NEWHOLAND International -kombajny, okazja, ☎(086)17-61-11.
105048

NEXIA 1.5GLE, (1996). ☎(0-85)663-48-64, po 18.00.
1066211

NISSAN almera, (1996), 2 poduszki, elektronika, bezwypadkowy. ☎(0-85)663-49-16.
1064372

NISSAN primiera 2.0D, (1996), 32.000,-. ☎(0-85)715-33-82, ☎0-602-537-738.
1065878

OPEL ascona 1,6D (1985), zadbany, ☎(086)78-30-74.
105133

OPEL astra kombi 1,6 (1993); audi B-4 2l (1992), ☎(086)19-30-58.
105142

OPEL calibra 2,0 (1991), ☎0602-77-87-31.
105120

OPEL: części nowe -używane. Krucza 7, ☎(0-85)745-30-23.
1066875

OPEL kadett, tanio. ☎(0-86)750-322.
1065391

OPEL kadett 1,6D (1986)- sprzedam lub zamienię. 10.000 zł. ☎(0-87)65-01-63.
203228

OPEL omega, 2.0i, (1988), 13.300,-. ☎(0-85)65-19-032.
1066031

OPEL omega, 2.3 GL, diesel, produkcja 89-96, ☎(0-86) 71-14-94.
1066093

OPEL record 1.8, (1983). ☎(0-85)652-23-70.
1066206

OPEL vectra 1800, (1996), 44.000,-. ☎(0-85)715-33-82, ☎0-602-537-738.
1065880

PEUGEOT 405GLD (1988). Augustów, ☎(0-87)64-34-317.
203220

POLONEZ, (1988), 3.200 zł. ☎(0-85)716-10-80.
1065806

POLONEZ caro, 1.6, (XII 1996), ☎(0-85)663-44-06.
1066273

POLONEZ caro 1.6GLE, (1992), 8.500,- przebieg 75.000 km. ☎(0-85)682-57-54.
1066196

PRZYCZEPA 10t, oplandekowana -zamiana na osobowy. ☎(0-86)75-38-01.
1065818

PRZYCZEPA campingowa N-126. ☎(0-85)718-52-12, godz. 16.00 -17.00.
1066282

PRZYCZEPĘ samochodową 4,5 tony oplandekowaną, Giżycko. ☎(0-87)28-35-00.
1066786

RENAULT bus, max., podwyższony, (1987), benzyna, 12.000,-. ☎(0-87)230-754.
1065050

ROBUR diesel kontener (1982), ☎(086)19-13-20.
105077

ROZRUSZNIKI, alternatory, części nowe i regenerowane do samochodów zachodnich. Suwałki, ul. Kościuszki 37, tel./fax(0-87)65-13-85. Warsztatom naprawczym, taksówkarzom-RABAT!
203126

SILNIK do kombajnu, szóstka, 2900,-, ☎(086)17-61-11.
105047

SKODA felicia 1.6, (1997), 28.500,-. ☎(0-85)715-24-02.
1065872

SKODĘ favorit, (1992), czerwony. ☎(0-85)661-03-74.
1065962

SPRZEDAM aro, 243 D, (1983). Sokółka, ☎(0-85)711-47-15.
1065536

SPRZEDAM ładę samarę 1500S, przebieg 37.500 km. ☎(0-85)730-86-65.
1066582

STAR 1142, (1990) +przyczepa 6t, niemiecka, przedłużona, (1986), plandeka. 45.000,- ☎(0-87)66-50-13.
1065885

STAR W-28, wywrot, 1.700,-. ☎(0-85)718-51-02.
1066212

TATRA 148 wywrotka- 28.000 zł. ☎(0-87)68-73-29.
203138

TAVRIA (1996), wiśnia, 11500,-, ☎(086)184-126.
105076

TAWRIA, (1992), pilnie sprzedam, 4.000,-. ☎(0-86)75-07-23.
1066207

TIPO 1.4, (1992), biały. ☎(0-85)676-11-37.
1066210

TŁUMIKI, amortyzatory, haki. Suwałki, ☎(0-87)66-29-25.
202978

TOYOTA carina II 2.0D, 6.000,-. ☎(0-116)63-88.
1065917

TOYOTA corolla 1,3 (1989), 5-drzwiowy, ☎(086)160-696.
105136

TOYOTA corolla 1.3, (1992), 19.800,-. ☎(0-86)71-60-01.
1065942

TOYOTA hiace, (1997), fiat marea weekend, (1997) lub zamiana. ☎(0-85)650-14-19.
1066605

TOYOTA hiace 2.5D, (1997), 46.000,-. ☎(0-85)715-33-82, ☎0-602-537-738.
1065877

VW golf 1.6, (XII 1988), granat, trzydrzwiowy, 158.000km, 14.900,-. ☎(0-85)711-33-32.
1066308

VW Golf (1990) 1,6D, 18.500,-, ☎(086)16-51-57.
105115

VW jetta 1.3, (1981), 3.500,-. ☎(0-85)663-45-82.
1065910

VW passat 1,9D (1990) ☎0602-77-87-31.
105119

WARTBURG 1.3 kombi, (1990), 11.000,-. ☎0-602-451-070.
1065918

ŻUK A-11 (1976). Cena: 1.400 zł. ☎(0-87)68-54-25.
203183

ŻUK A11 (1990), silnik do C-360, ☎(029)761-71-28.
105097

❒ AUTOALARMY

ALARMY w budynkach- autoalarmy- immobilisery- centralzamki- radiomontaż - głośniki- anteny-zestawy głośnomówiące- ul. Św. Rocha 4A ☎(0-85)744-51-30.
1057337

❒ INNE

KOMIS Ełk: skup, sprzedaż, raty, auta zachodnie. ☎(0-87)620-12-72.
1065950

❒ USŁUGI

HAMULCE- serwis- ABS. Toczenie, wymiana tarcz, klocki. Unimot ☎742-63-58.
1062992

OLEJE, filtry. Bardzo duży wybór. Unimot ☎742-63-58
1062990

BIZNES

"(0-85)732-56-81": Biuro Rzeczoznawcy, Warszawska 40.
1048792

SPRZEDAM grubościówkę z przystawkami, cena 2.500 zł, kombajn do produkcji boazerii i desek podłogowych, cena 2.000,-. Paprotki 42, gm. Miłki.
1066770

WSCHODNIE TOWARZYSTWO LEASINGOWE S.A. BIAŁYSTOK, UL. J.K.BRANICKIEGO 17A, ☎732-11-76, 732-89-70. LEASING: OPERACYJNY, KAPITAŁOWY - NIERUCHOMOŚCI; SAMOCHODÓW OSOBOWYCH; RATALNA SPRZEDAŻ NIERUCHOMOŚCI (OSOBY PRYWATNE).
1063497

UBEZPIECZENIA

"(0-85)732-56-81-TUK". Ubezpieczenia, Białystok, Warszawska 40.
1042730

MIESZKAŃ: (kradzież 0,4%, pożar 0,2%, zalanie 0,3%) = 0,7%. ☎(0-85)732-56-81 -"TUK".
1062592

☎(0-85)732-56-81- "TUK": nawiążemy korzystną współpracę agencyjną.
1062593

NAUKA

AKADEMIA Astrobiologii: psychologia, parapsychologia, astrologia, bioenergoterapia, masaże -zaocznie, ☎(0-85)65-47-835.
1061570

KURS prawa jazdy, kat. ABTCE, rozpoczęcie 20.07.98 i 22.07.98, godz. 16.00. Ośrodek Szkolenia Kierowców "Centrum", Lipowa 31/33, lok. 18. ☎(0-85)74-20-962.
1066781

KURSY: agent celny, kasjer walutowy, finanse i rachunkowość, rachunkowość spółek, komputerowe, język angielski, sekretarek, maszynopisanie. ZKiDE, Jurowiecka 33, ☎(0-85)676-18-62.
1062346

LICEUM Ogólnokształcące dla Dorosłych, ☎(0-85)661-47-90.
1061572

POLICEALNE Studium Budownictwa Zaoczne Technikum. ☎(0-85)653-12-78, ☎(0-85)741-16-34.
1057331

POLICEALNE Studium Ekonomiczne dla Dorosłych Wschodnioeuropejskiego Instytutu Gospodarki prowadzi nabór na rok szkolny 1998/99. Szkoła posiada uprawnienia szkoły publicznej. Informacje: Białystok, ul. Ciepła 40, pokój 4C, ☎(0-85)675-13-51.
1066879

POLICEALNE Studium Zarządzania (dzienne, wieczorowe i zaoczne) posiada wolne miejsca na I roku. Zapisy: Białystok ul. Jagienki 4, ☎6750-271.
1065729

ZAOCZNE dwuletnie studium: informatyka, turystyka, hotelarstwo. ☎(0-85)742-79-88.
1055270

ZAOCZNE Studium Ekonomiczne przyjmuje zapisy na rok szkolny 1998/99: technik ekonomista, technik informatyk. Jurowiecka 33, ☎(0-85)676-18-62.
1062340

TURYSTYKA

BELGIA, ☎(0-85)711-42-08.
1057875

"BOGUMIŁ" -przewóz osób Hannover -Frankfurt. W soboty. (086)186-313, 0602-18-55-99.
104999

BRUKSELA, ANTWERPIA, LIEGE- dodatkowy wyjazd od 21 07 98 w każdy wtorek komfortowym autokarem z WC, video, klimatyzacją, tel. komórkowym, barkiem. "BIACOMEX" S.A. Białystok ul. Legionowa 9/1 ☎742-49-05, 744-16-58, 742-35-33. Ekspozytura ul. Boh. Monte Cassino ☎742-40-53 (całą dobę).
1066087

FRANKFURT, Hanower- osobowym. Suwałki, ☎(0-87)67-02-53.
203147

KOLONIE w Augustowie (495,-), ☎(0-85)654-24-52.
1057600

"LWÓW bez tajemnic", "As", ☎(0-85)7-436-304.
1062507

MAZURY -lipiec, pokoje, domki. ☎(0-87)610-21-97.
1064264

PIELGRZYMKI: kraj, Europa. "As", ☎(0-85)7-436-304.
1062508

TANIE wczasy lecznicze, "As", ☎(0-85)7-436-304.
1062504

GAZETA współczesna

KUPON NA OGŁOSZENIE ZA 2 ZŁ LUB 3 ZŁ

Maksymalnie 5 słów (ogł. za 2 zł) lub 9 słów (ogł. za 3 zł), łącznie z adresem (telefonem), nie licząc ceny:

.....

.....

.....

cena: telefon:

Ilość publikacji

☐ x 2 zł ☐ x 3 zł

imię, nazwisko:

adres, kod pocztowy:

podpis:

1. Kupony przyjmują nasze biura ogłoszeń i współpracujące agencje (adresy w gazecie). Kupon wraz z dowodem wpłaty na konto 10801024-808-27001-801000-111 PBG S.A. Grupa Pekao S.A.O/Białystok można również przesłać pod adresem: Gazeta Współczesna, 15-950 Białystok, skr. 193.
2. Publikacja pierwszego ogłoszenia nie później niż w ciągu 7 dni od daty otrzymania kuponu.
3. Ogłoszenia za 2 zł i 3 zł publikowane są w wydaniach gazety poniedziałek-czwartek (wyjątek p. 4).
4. Jednorazowe zlecenie 9 emisji ogłoszenia umożliwia druk 1 w magazynie (uwzględniamy wielokrotność 9).

Zakreśl wybraną rubrykę

☐ UBEZPIECZENIA
☐ NAUKA
☐ TURYSTYKA

USŁUGI
☐ budowa, remont
☐ AGD, RTV
☐ transport
☐ inne

PRACA
☐ zatrudnię
☐ szukam pracy

NIERUCHOMOŚCI
☐ agencje
☐ kupię
☐ sprzedam
☐ poszukuję
☐ zamienię
☐ wynajmę

AUTO MOTO
☐ kupię
☐ sprzedam
☐ naprawy
☐ autoalarmy
☐ inne

☐ MATRYMONIALNE
☐ ZDROWIE
☐ ZWIERZĘTA
☐ BIZNES

ZAKUPY
☐ hurtownie
☐ sklepy
☐ producenci

ROLNICTWO
☐ kupię
☐ sprzedam

RÓŻNE
☐ kupię
☐ sprzedam
☐ inne

USA -Kanada -Meksyk, ☎(0-89)527-30-07.
1061611

USA - wizy, wyjazdy, kompleksowo, solidnie, "PROMESSA", Piłsudskiego 11/2 ☎(085)744-59-02, (10,00-16,00).
1066693

WĘGRY wyjazdy handlowe autokarem. ☎(0-86)72-38-86.
1066628

WYCIECZKI szlakiem Mickiewicza, "As", ☎(0-85)7-436-304.
1062505

ZAKUPY

❒ SKLEPY

DRZWI antywłamaniowe, JUWENT już za 1310 zł, drzwi wejściowe, wewnętrzne PORTA, zamki, sprzedaż-montaż. Centrum Techniki Zabezpieczania Mienia, ☎653-90-36
1063742

ELMIR. Szafy z drzwiami suwanymi: lustro, płyta. Zabudowa wnęk: korytarze, garderoby. DH Koral Wyszyńskiego 2/1 lok. 107 ☎(0-85)745-16-21
1063443

FRANCUSKIE PRZYDOMOWE OCZYSZCZALNIE ŚCIEKÓW ŁĄCZNIE Z MONTAŻEM. "KARST" MARCZUKOWSKA 6 TEL.(0-85)651-55-66 (7.00 -17.00).
1063534

KOMPLETNE WYPOSAŻENIE ŁAZIENEK ☎518-207 ZWYCIĘSTWA 8E.
1064024

NAMIOTY, łyżworolki, turystyka, Warszawska 67/1
1058804

TURYSTYKA, namioty, łyżworolki, Piłsudskiego 3.
1058803

ZAKŁAD Prywatny "JOANNA" informuje, że stoisko z firanami zostało przeniesione z ulicy SKŁODOWSKIEJ na ulicę MARCZUKOWSKĄ 6A (Świat Kuchni). Za niedogodności PRZEPRASZAMY!
1065495

❒ HURTOWNIE

HURTOWNIA odzieży używanej (nie sortowanej), 4,20 zł/kg Kolno, ☎(086)78-30-74.
105132

convector Termitech
Sklep patronacki grzejniki C.O., miedziane
BIAŁYSTOK, UL. DOBRA 12
TEL. 743-28-50, TEL./FAX 743-28-57
D1012693

BOR - MAZ sc
KOTŁY VAILLANT NA GAZ I OLEJ
INSTALACJE CO Z PVC
OGRZEWANIE HAL PRZEMYSŁOWYCH
PROMIENNIKI, NADMUCH
EŁK, GDAŃSKA 40
TEL.(087) 610 36 49
D1012564

IMPORTER -koszule jeans, parasole. ☎(0-87)610-36-00.
1065656

"MK" S.C. Kwasoodporne wkłady kominowe. Białystok, Warszawska 21/106. ☎(0-85)743-68-00 wew. 216, ☎0-602-622-454.
1066762

NAMIOTY, sport, turystyka, Równa 15.
1058802

WYPOSAŻENIE SKLEPÓW I MAGAZYNÓW, PROJEKTOWANIE WNĘTRZ, MONTAŻ, TRANSPORT. Białystok, ul. Swobodna 25A, ☎654-31-50, tel./fax 654-70-43
057335

❒ PRODUCENCI

KOSTKA brukowa, kompletne nawierzchnie, gwarancja. BRUX Białystok ul. Produkcyjna 102 ☎(085)654-24-54.
1062703

KOSTKA BRUKOWA- PRODUCENT. ELEWATORSKA 13, ☎(0-85)651-29-96.
1064749

KRĘGI BETONOWE, PUSTAKI WIÓROBETONOWE, POKRYWY, PRZEPUSTY, BLOCZKI FUNDAMENTOWE, CEMENT. ☎(0-85)653-44-22.
1055750

OGRODZENIA betonowe PPHU "PARKAN" od 23 zł/mb. ☎(0-86)76-30-86.
1066655

PARKIET, mozaika, schody z Hajnówki. (0-85)683-29-20.
1061372

PARKIET, ☎(0-85)675-36-62.
1061483

PARKIET, ☎(0-85)719-41-54.
1056441

PARKIET, ☎(0-85)719-41-54.
1065007

PRODUCENT SPRZEDA ATESTOWANĄ KOSTKĘ BRUKOWĄ Z NIEMIECKIEJ WIBROPRASY ZENITH, UL. KOMUNALNA 3 ☎085/653-88-22, 653-97-81.
1057336

ZDROWIE

ALERGIE (testy, odczulania, homeopatia) zaświadczenia (prawo jazdy). Kleosin, ☎(0-85)663-14-62.
1057869

BADANIE włosów ☎744-44-19.
1059977

BEZOPERACYJNE leczenie kamicy żółciowj, nerkowej, prostaty, hemoroidów ☎744-44-19.
1059978

BIELACTWO, łuszczyca ☎(0-601)21-43-88.
1059979

ENDOKRYNOLOG- USG, hormony tarczycy. ☎(0-85)663-14-62.
1064293

KOMPLETNE wyposażenie gabinetu stomatologicznego, fotel, kompresor, inne. ☎0-602-448-752.
1065666

OTYŁOŚĆ, trądzik, łysienie -Kleosin, ☎(0-85)663-14-62.
1064295

PSYCHIATRA -ADAM CHOROSZUCHA, przyjmuje codziennie, Świętojańska 17/1. Informacja: ☎(0-85)327-735.
1050595

SOCZEWKI kontaktowe, miękkie, twarde, kolorowe, wszelkie wady. Suwałki, ☎(0-87)677-066.
203178

STOMATOLOG, Malmeda 1, róg Lipowej, lok. 112. Porcelana, ☎(0-85)742-22-55, (10.00-18.00).
1063717

VIAGRA, ☎0-602-818-985.
1064272

VIAGRA oryginalna. ☎(0-87)621-40-39.
1066302

ZAŚWIADCZENIA (prawo jazdy, świadectwa kwalifikacji, badania okresowe). Kleosin, ☎(0-85)663-14-62.
1064294

ROLNICTWO

❒ KUPIĘ

BRYCZKI, pwozy, klacze polskie pod zaprzęg, uprząż (szory). ☎0-601-65-28-39, czwartek-sobota po 21.00.
1065753

❒ SPRZEDAM

250 na kółkach, inne większe dojarki -Gwarancja -Raty, ☎(0-85)744-01-97.
1062659

400 -800 -1500l. schładzarki, dojarki przewodowe do mleka. ☎0-602-333-260.
1066182

400 l, 650 l, schładzarki, tanio. ☎(0-87)234-994.
1065145

BIZON, prasa Z-224, K-442. Osowicze 19, gm. Wasilków.
1066711

BIZON Z056 (1989), Grzymki 8, gm. Przytuły, woj. łomżyńskie.
105140

C-330M, (1989). Owieczki 30, Downary, woj. łomżyńskie.
1065975

C-330M, (1989). ☎(0-85)650-14-19.
1066606

C-330M, dachówkę czerwoną. ☎(0-87)237-611.
1066297

C-360, prasa, poznaniak, zgrabiarka 7, rozsiewacz. Kol. Krugło 42, 16-207 Różanystok.
1066317

C-360-3P, (1983), z kabiną. ☎(0-85)65-02-199.
1065733

C-360 -3P, C-360, ☎(086)17-62-67.
105131

CIĄGNIK C-330 (1985). ☎(0-87)66-79-26.
203123

CIĄGNIK C-360, (1988). ☎(0-87)643-19-41.
1064542

CIĄGNIK C-385, U-912, (1986). ☎(0-89)742-36-25.
1065278

CIĄGNIKI, przyczepy, kombajny, Z-056, Z-058 (raty, gotówka). Toczyłowo koło Grajewa. ☎090-387-992.
1064968

CIĄGNIK "Władymirec" T-25A, I rejestracja (1991), cena 12.500,-. ☎(0-87)28-64-09.
1066787

CZĘŚCI do pras. Naprawa. ☎(0-87)644-93-77.
202937

CZĘŚCI ZAMIENNE DO KOMBAJNÓW : BIZON, CLAAS, M-F, ☎730-32-66, 730-96-86.
1062826

DWA siewniki zbożowe firmy "Amazone", niemieckie. ☎(0-85)712-58-04, po 20.00.
1064507

EŁK, SUWALSKA 64, ☎(0-87)620-13-21. KOMBAJNY ZBOŻOWE, ZIEMNIACZANE, PRASY, CIĄGNIKI, SCHŁADZARKI. RATY.
1063491

FERGUSON MF-255, C-360. Owieczki 20, gm. Gomiedz, woj. łomżyńskie.
1065971

HEDER do kukurydzy do sieczkarni Z-350/3. ☎(0-86)760-816.
1066710

HODOWLA Zarodowa Zwierząt Knyszyn Ferma Ogrodniki- największy i najstarszy producent materiału hodowlanego w regionie północno wschodnim oferuje loszki wbp, wbpxpbz, knurki wbp. ☎(0-85)716-10-04.
1065929

HOLENDERSKIE jałówki HF wysokocielne, Łomża, ☎(086)16-93-92, 18-34-05.
105103

KOMBAJN buraczano -ziemniaczany "Poznaniak", 8.200 -3.200,-. ☎(0-86)763-169.
1066890

KOMBAJN buraczany "Posejdon", stan bdb. ☎(0-85)732-62-72.
1065149

KOMBAJN Claas, (1975), 2,6 m, 14.500,-, buraczany. ☎(0-85)650-11-63.
1065520

KOMBAJN Fahr 3m , prasę Velger AP12, siewnik zbożowy. ☎(0-87)64-10-125.
203239

KOMBAJNY, prasy, ciągniki, części (pasy) inne- raty. ☎(0-87)644-93-77.
203079

KOMBAJNY, prasy, Claas- różne typy. Augustów, ☎(0-87)64-34-317.
203221

KOMBAJNY, prasy, wycinaki, przyczepy samozbierające, inne. Części zamienne, do maszyn rolniczych produkcji zachodniej. "FRYCKE" -Maszyny Rolnicze. Mrągowo, Przemysłowa 6, ☎(0-89)741-29-74.
1065243

KOMBAJNY zbożowe, prasy, tanio. ☎(0-85)737-56-78.
1065598

KOMBAJNY zbożowe Claas, FAHR, inne, duży wybór -tanio -raty, ☎(0-87)231-126, ☎090/53-64-37.
1062969

KOMBAJNY zbożowe John Deere, International, ☎(086)169-192.
105141

KOMBAJNY zbożowe produkcji zachodniej, niska cena. Augustów, ☎(0-87)643-51-66 po 16.00.
203267

KOMBAJN zbożowy bizon rekord, (1988). Rogucki Waldemar, Bitkowo, 16-424 Filipów. ☎(0-87)66-15-22(w.91).
1065566

KOMBAJN zbożowy Class. ☎(0-86)719-577.
1065956

MF-255, agregat uprawowy, 3,60, kopaczka elewatorowa, siewnik Poznaniak. ☎(0-86)761-424.
1065515

MŁOCARNIA, 400 zł, snopowiązałka. Bełda 21, gm. Rajgród.
1064963

MTZ-80, (1990). ☎(0-85)716-42-43.
1066657

NIEMIECKIE kombajny, prasy. Klejniki 69, ☎(0-85)681-30-00 wew. 26, ☎(0-85)741-44-30.
1065589

OSIE rozrzutnika dwuosiowego, przód -tył. ☎(0-85)715-59-94.
1065967

PASZOWOZY IFA, naczepy 10 ton, skrzyniowe. ☎(0-89)751-31-24, po 20.00.
1066779

PHU "Agrotechnika"- prasy, chłodziarki, prasa belująca, ciągnik rolniczy, kombajn podwieszany. Gwarantujemy części i serwis. Pisz, Warszawska 41, ☎(0-87)23-25-17, ☎(0-87)23-47-86, ☎0-90-53-60-27.
1064402

PRASA Z-224, (1992). ☎(0-86)775-639.
1065620

PRASA zwijająca Z-260. ☎(0-86)760-816.
1066709

PRASĘ polską. ☎(0-85)716-13-48.
1066604

PRASĘ Z-224, (1986), 7.500,- na chodzie. ☎(0-86)775-797.
1066382

PRASY do słomy, siewnik. ☎(0-85)685-20-00 wew. 141.
1065033

PRZYCZEPA wywrotka, snopowiązałka idealna, przewracarko -grabiarka, sprężarka dwucylindrowa, ☎(086)71-17-58.
105092

PRZYCZEPĘ wywrotkę (niska), ☎(086)183-713, wieczorem.
105109

PRZYCZEPKĘ GKB, 8 T, (1989). ☎(0-86)768-912 po 19.00.
1066094

SCHŁADZARKI do mleka, dojarki przewodowe, montaż, obsługa. ☎(0-86)76-30-80.
1066280

SCHŁADZARKI mleka przewoźne, stacjonarne, legalizacja -transport, serwis, od 1500,-, ☎(0-87)230-754.
1061454

SNOPOWIĄZAŁKĘ, młocarnię, prasę. ☎(0-83)357-96-17.
1066873

SPRZEDAM rozrzutnik obornika -radziecki. ☎(0-86)76-32-31.
1066924

T-25, (1993), 9.500,-. ☎(0-85)650-13-82.
1065859

TALERZÓWKĘ Atlas, czteroskibowy. Wydminy, Piotrowski. ☎(0-87) 210-126, ☎(0-87)210-139.
1065663

U-914, (1989) lub zamienię na U-16-14 powyżej (1990). ☎(0-89)742-36-25.
1065276

URZĄDZENIA do produkcji pieczarek. ☎(0-61)86-73-332.
1065675

UWAGA: wszystkie pasy klinowe do zachodnich maszyn rolniczych. ☎(0-87)644-93-77.
203053

UŻYWANE maszyny rolnicze- raty. ☎(0-87)644-93-77.
203080

WIĄZAŁKA WC-5, stan dobry, tanio. ☎(0-85)718-71-40.
1066974

WIĄZAŁKĘ, młocarnię, prasę Kuna. ☎(0-85)716-53-28.
1065262

ZETOR 7245, C-360-3P, beczkowóz, prasa rolująca. ☎(0-85)716-13-13, wieczorem.
1065994

ZWIERZĘTA

DALMATYŃCZYKI rodowodowe, ☎(086)188-173, po 15.00.
105118

KONIE do rekreacji sprzedam. ☎(0-85)280-327.
1066783

OWCZARKI niemieckie rodowodowe. ☎(0-85)681-25-09.
1066324

ROTTWEILERY wychowywane w domu. ☎(0-85)730-06-23.
1066999

SZKOLENIE psów -Zakład Hodowli i Tresury Psów "KJON". ☎(0-87)61-99-128.
1064126

WETERYNARIA

LECZNICA. ☎732-35-76, Białówny 7, Białystok.
1065578

RÓŻNE

❒ KUPIĘ

AKUMULATORY. ☎090-326-942.
1063702

KUPIĘ barakowóz, ☎(0-86)72-89-06.
1065438

PŁYTY BETONOWE- DROGOWE. ☎0-90-545-281, ☎(0-85)651-26-06.
1066053

SKUPUJĘ stare meble, zegary, srebra, obrazy, inne starocie. ☎(0-83)371-25-86.
1064904

UŻYWANE płyty drogowe, każdej ilości. ☎0-90-545-281.
1066483

❒ SPRZEDAM

240 szt. świerka, schładzarkę do mleka 100 litrów, kopaczkę ciągnikową. ☎(0-86)764-627.
1066126

AGREGAT prądotwórczy 55 kW, 134 Mtg pracy. ☎(0-85)716-92-98, ☎090-622-094.
1065599

DESKI, krokwie, łaty -producent. ☎(0-85)71-94-688.
1065370

DYLE dębowe. ☎(0-85)711-37-56, po 16.00.
1066648

GRUBOŚCIÓWKA trzystronna. ☎(0-85)683-46-38.
1064265

GRZEJNIKI aluminiowe, nowe, 170 szt. ☎(0-85)650-21-59.
1066835

KOMPUTER "Dell" 266 MHz, Multimedia, ☎(086)16-03-97, 16-24-25.
105139

MASZYNY do napoi 1.5l., piec cukierniczy, ubijaczkę SAF-35. ☎(0-86)755-722, ☎(0-86)755-003.
1064172

MEBLE sklepowe -rurki ze szkłem. ☎(0-86) 71-11-04.
1065425

MOZAIKA -producent ☎718-67-56.
1066886

OCYNKOWANA konstrukcja hali. ☎(0-86)72-89-06.
1065437

RURĘ na komin, 11 m długości. ☎(0-85)716-92-98, ☎090-622-094.
1065603

RURY stalowe na konstrukcję wiaty, kurnika itp. ☎(0-85)716-92-98, ☎090-622-094.
1065601

SPRZEDAM piec do centralnego ogrzewania.TEL.(085)651-55-66.7.00 - 17.00.
1063536

SPRZEDAM zakład obróbki drewna. ☎(0-85)719-75-82.
1066518

STAR techniczny, barakowóz, zbiorniki ciśnieniowe, przyczepka samochodowo -ciągnikowa, ☎(086)71-17-58.
105095

TANIE komputery- firmowe, składaki, 3-letnia gwarancja, serwis. Suwałki, ☎0602-783-465.
203173

TANIO! Grzejniki żeliwne. ☎(0-87)642-39-35.
1066904

TARCICĘ sezonowaną, świerkową. ☎(0-87)68-58-09.
203225

WIELOPIŁĘ, 3.500,-. ☎(0-85)651-37-63.
1066007

❒ INNE

ELEKTRONARZĘDZIA -wypożyczalnia, Kopernika 5, ☎(0-85)744-84-82.
1047149

ZŁOM wywożę. ☎(0-85)744-54-11.
1063642

MATRYMONIALNE

AMERYKANIN, kawaler, polskiego pochodzenia, pozna w celu matrymonialnym PANNĘ w wieku do 30 lat- zdjęcie mile widziane. Listy kierować pod adresem: Ireneusz Niemiec, ul. Polna 9, 16-400 Suwałki.
203129

KOOPERACJA

GALWANIZERNIA "Gal-Met", Korzeniowskiego 9, ☎(0-85)743-72-01. Cynkowanie -oksydowanie -czarny cynk.
1066979

Gazeta Współczesna
GRATKA CZWARTKOWY DODATEK

KUPON NA OGŁOSZENIE BEZPŁATNE
Przeznaczony wyłącznie dla osób prywatnych

Ogłoszenie bezpłatne może zawierać maksymalnie 15 słów. Warunkiem ukazania się ogłoszenia jest podanie ceny towaru.

Podaj rubrykę: .....

.....

.....

.....

podaj cenę: ..... **telefon:** .....

Dane ogłoszeniodawcy (do wiadomości redakcji)

imię, nazwisko:

adres, kod pocztowy:

podpis:

1. Wypełniony kupon należy przesłać pod adres: Gazeta Współczesna, 15-950 Białystok, skr.193.
2. Redakcja zastrzega sobie prawo do zmian treści lub wstrzymanie publikacji ogłoszenia.
3. Niniejsza forma reklamy przeznaczona jest dla osób nie prowadzących działalności gospodarczej.

Ogłoszenia przyjmujemy również pod numerem telefonu 745-45-65

GRATKA GRATKA GRATKA

TVP 1

7.00 Kawa czy herbata? – magazyn poranny, w tym Wiadomości **8.00** Spółka rodzinna – serial kom. prod. USA **8.30** Wiadomości **8.41** Prognoza pogody **8.45** Lato z Misiem i Margolcią – program dla dzieci **9.10** Niewidzialni – film dla dzieci **9.35** Żabie lato – program dla dzieci **10.00** Cagney i Lacey – serial prod. USA **10.50** Sto lat – mag. ubezpieczeń społecznych **11.05** Zwierzęta świata: „Morskie niebezpieczeństwa": „Mordercze szczęki" – serial dok. **11.30** Lato z magazynem notowań: Polskie stada i stadniny koni: Walewice – felietony rolnicze **12.00** Wiadomości **12.10** Agrobiznes – rolniczy magazyn informacyjny **12.20** Z Polski rodem – magazyn polonijny **12.40** Klan – serial obycz. prod. polskiej **13.30** KINO LETNIE: Szczęściarz Antoni – komedia prod. polskiej

14.55 Dom – magazyn poradnikowy

15.20 Przewodnik włóczykija – program dla młodych widzów

15.40 Artur – serial anim. prod. kanad

16.15 Moda na sukces – serial prod. USA

16.40 Diariusz rządowy – program public. Marka Kupisa

17.00 Teleexpress

17.25 Jaka to melodia? – quiz muzyczny

17.55 Credo – magazyn katolicki

18.30 Moc – mag. motoryzacyjny Krzysztofa Hołowczyca

18.50 Flesz-Wiadomości

18.53 Prognoza pogody

19.00 Wieczorynka: Zaczarowany ołówek, A ja jestem niedźwiedź

19.30 Wiadomości

19.56 Sport

19.59 Prognoza pogody

20.10 Nasz Bridges – serial krym. prod. USA

21.00 Opolskie piosenki – finał

21.10 Jaka Polska? – magazyn samorządowy

21.20 W centrum uwagi – program public.

21.35 „Anatomia kataklizmów" – film dok. prod. USA

22.25 W interesie publicznym – program publicystyczny

23.00 Wiadomości

23.05 Sport

23.10 Dla talentu – koncert

23.55 Świadek – raz jeszcze – film fab. prod. węgierskiej z 1994 r. (120 min.) Reż: Peter Basco. Wyst: Ferenc Kallai, Anna Feher.

Reżyseł Peter Basco w 1969 r. zrealizował film „Świadek" będący satyrą na socjalistyczne zwyczaje panujące wówczas na Węgrzech. Jego bohaterem był uległy władzy strażnik śluzu Jozsef Pelikan. Film ten emitowany był w telewizji przed tygodniem. Po 25 latach reżyser powrócił do swego bohatera starszego o ćwierć wieku w filmie „Świadek – raz jeszcze". Zmienił się ustrój państwa, strażnik przeszedł na emeryturę, ale jego uległość i głupotę nadal chcą wykorzystywać grupy ludzi związanych z władzą. Zostaje więc burmistrzem, później biznesmenem, aby po pewnym czasie znów klepać biedę.

1.55 Savoir-vivre – program edukacyjny

2.05 Kolory tęczy – film dok.

TVP 2

7.00 Sport telegram – przegląd wydarzeń sport. **7.05** Dziennik krajowy – serwis informacyjny **7.25** Pielęgniarki – serial kom. prod. USA **7.50** Studio urody – program sport.-rekreac. **8.00** Wiadomości TV Białystok **8.30** W labiryncie – serial prod. polskiej **9.00** Transmisja obrad Sejmu, w przerwie obrad, około 13.00 Panorama

15.10 Przystanek Alaska – serial prod. USA

16.00 Panorama

16.10 Krynoczka – program Redakcji Ekumenicznej

16.30 5 x 5 Wygrajmy razem – teleturniej

17.00 Klub Pana Rysia

17.30 Program TV Białystok

18.00 Panorama

18.10 Obiektyw

18.35 Jeden z dziesięciu – teleturniej

19.00 Polaków portret własny – program public.

19.30 Żegnaj Rockefeller – serial komediowy prod. polskiej

20.00 Linia specjalna – Barbara Labuda – program public.

20.55 S.O.S.: Pułapka – serial sensac.-krym. prod. polskiej

21.50 Sport telegram – przegląd wydarzeń sportowych

22.00 Panorama

22.35 M.A.S.H. – serial komediowy prod. USA

23.10 Ziemia obiecana – film dok. prod. ang.

24.00 Aleksander Gieczaninow – Liturgia św. Jana Złotoustego – koncert

POLSAT

6.00 Poranek z Polsatem **7.45** Polityczne graffiti **7.55** Poranne informacje **8.00** Garfield – serial anim. dla dzieci **8.30** Znak Zorro – serial przygod. prod. USA **9.00** Tarzan – serial przyg. prod. USA **9.30** Żar młodości – kanad. serial obycz. **10.30** Przyjaciele – serial komediowy prod. USA **11.00** Roseanne – serial komediowy prod. USA **11.30** Moloney – serial sensac. prod. USA **12.30** Kalambury – progr. rozrykowy **13.00** Rykowisko **13.30** Izba Gmin – pr. public. **14.00** Magazyn **14.30** Ręce, które leczą – program Zbyszka Nowaka

15.00 Maska – serial anim. dla dzieci

15.30 Lato z Polsatem

16.00 Informacje

16.15 Lato z Polsatem

16.45 Dziewięciu wspaniałych: gra – zabawa

17.15 Rykowisko

17.45 Przyjaciele – serial komediowy prod. USA

18.15 Roseanne – serial

18.45 Informacje

19.00 Znak Zorro – serial przyg. prod. USA

19.30 Tarzan – serial przyg. prod. USA

20.00 Bohater sobotniej nocy – komedia prod. USA z 1992 r. (114 min.). Reż: Billy Crystal. Wyst: Billy Crystal, David Paymer, Helen Hunt.

Buddy Young w latach 50. był najbardziej wziętym komikiem w całych Stanach Zjednoczonych. Występował we wszystkich największych klubach Ameryki, dawał popisy swego dowcipu w telewizyjnych programach. Jego brat Stan nie sprawdzał się na scenie, został więc menadżerem Buddyego. Po latach wszystko zaczęło się „sypać" – żona chce zostawić Buddyego, z córką dawno już nie kontaktu. Ze współpracy rezygnuje Stan. Buddy ma to za złe bratu, przypominając mu wszystkie wspaniałe chwile jakie razem przeżyli.

20.50 Losowanie LOTTO i szczęśliwego numerka

22.10 Ostry dyżur – serial

23.05 Wyniki losowania LOTTO

23.10 Informacje i biznes informacje

23.30 Polityczne graffiti

23.40 Telewizyjne Biuro Śledcze

0.10 4 x 4 – mag. motoryzacyjny

0.45 Królewskie przysmaki – komedia prod. franc.

2.25 Link New Look

2.55 Przytul mnie

3.55 Plastic TV

TVN

6.15 Jolanda – telenowela prod. argent. **6.45** Telesklep **7.15** Hardcastle i McCormick – serial sensac. prod. USA **8.15** Kucyki i przyjaciele – serial anim. dla dzieci **8.35** Conan – łowca przygód – serial anim. dla dzieci **9.00** Szkoła złamanych serc – serial dla młodzieży **9.30** Nieśmiertelny – serial przygod. prod. USA **10.30** Pani komisarz – serial sensac. prod. niem. **11.30** Jedwabne pończoszki – serial prod. USA **12.30** Manuela – telenowela prod. argent. **13.30** Jolanda – telenowela prod. argent. **14.00** Telesklep **14.30** Kucyki i przyjaciele – serial anim. dla dzieci **14.55** Conan – łowca przygód – serial anim. dla dzieci **15.20** W naszym kręgu – serial dla młodzieży prod. austral.

15.45 Szkoła złamanych serc – serial dla młodz.

16.15 Nieśmiertelny – serial przygod. prod. USA **17.15 TV Fakty regionalne** – serial obycz. prod. USA

17.30 Co za dzień – rozrywka, inf.

18.00 Magnum – serial sensac. prod. USA

19.00 TVN Fakty

19.20 Pogoda

19.25 Sport

19.30 Więzy rodzinne – serial komed. prod. USA

20.00 Anna Lee – serial sensac. prod. ang.

22.00 Bar Widmo – serial sensac. prod. USA

23.00 Magia kina – serial

23.30 Big Star Party – superlista

0.25 Nocny tramwaj TVN

1.00 Magnum – serial

1.50 Granie na ekranie – program rozrywkowy

NASZA TV

8.00 Zwierzątka z Transylwanii – serial prod. ang.-franc. **8.30** Oddział dziecięcy – serial obycz. prod. ang. **9.00** Loving – serial **9.30** City – serial **10.00** Antonella – serial prod. argentyńskiej **10.45** Rytmy – serial prod. USA dla młodzieży **11.30** Dziedziczna nienawiść – serial prod. braz. **12.30** Aniołki Charliego – serial krym. prod. USA **13.30** Nasz sklep – zakupy w ATV **14.00** Antonella – serial **14.55** Szczęśliwa ósemka – propozycje do listy przebojów

15.00 City – serial

15.30 Loving – serial obycz. prod. kanad.

16.00 Zwierzątka z Transylwanii – serial anim.

16.30 Oddział dziecięcy – serial dla dzieci

17.00 Lato w Studiu AGNES

17.45 Nasz sklep – zakupy w TV

18.00 Nasze wiadomości

18.15 Dziedziczna nienawiść – serial prod. brazyl.

19.15 Rytmy – serial

20.05 Ostatni rejs – thriller prod. włoskiej z 1996 r. (90 min.) Reż: Marcello Avallone. Wyst: John savage, Helmut Berger, Tomas Arana.

Grupa młodych ludzi z jednej z karaibskich wysep wynajmuje jacht, aby przepłynąć przez ocean. Dla bezpieczeństwa zabierają ze sobą doświadczonego marynarza. W czasie rejsu okazuje się, że jest on wcześniejszym właścicielem łodzi, na której zamordował swoją żonę.



Scena z John Savage

21.45 Nasze wiadomości

22.00 Ośmiornica – serial krym. prod. włoskiej

23.10 Na ryby – mag. wędkarski

23.40 Przed premierą: Próba miłości – film obycz. prod. USA

RTL 7

7.00 Muzyka z RTL 7 **7.10** Campbellowie – serial **7.45** Siódemka dzieciakom: Superpies, Powrót do przyszłości – seriale animowane **9.25** Słodka dolina – serial dla młodzieży **9.45** Sunset Beach – serial **10.30** Dobranoc, mamusiu – dramat psych. prod. USA **12.05** Ukryta kamera – program rozrywkowy **12.40** Murder Call – serial **13.30** Teleshopping **14.00** Campbellowie – serial familijny **14.50 Słodka dolina** – serial

15.10 Siódemka dzieciakom: Superpies, Powrót do przyszłości, Tajemnicze złote miasta – seriale animowane

16.40 Ukryta kamera – program rozrywkowy

17.10 Prawo miecza – serial SF

18.00 Sunset Beach – serial

18.50 7 minut – wydarzenia dnia

19.00 Prawo i bezprawie – serial sensac.

19.55 Czołg – film sensac. prod. USA

21.55 E.Z. Streets – serial krym.

22.45 Crime Story – serial krym.

23.35 Prawo miecza – serial SF

0.20 Prawo i bezprawie – serial sensac.

1.05 Crime Story – serial krym.

1.50 Muzyka w RTL 7 oraz prognoza pogody

TV BIAŁYSTOK

8.00 Wiadomości TV Białystok **8.05** Budzik **8.35** Maria z przedmieścia – serial **9.15** Warzywnik – ang. serial poradnikowy **9.30** Człowiek z Gór – serial anim. **9.50** Było sobie życie: Mózg – serial anim. **10.20** Geo Smyk, czyli przygody przyrody **10.45** Julek nad morzem – Morskie ptaki – franc. serial fab. **10.50** Czas ogrodów – amer. film dok. **11.20** Narzeczony z przedmieścia – franc. film obycz. **12.50** Warzywnik – ang. serial poradnikowy **13.05** Znane nieznane – cykl reportaży **13.35** Serce Clarity – serial obycz. **14.20** Program muzyczny G. Kazberuka **14.40** Panorama

15.00 Program dnia

15.05 Wiadomości TV Białystok

15.10 Człowiek z Gór – serial anim. dla dzieci

15.35 Było sobie życie – Mózg – edukac. serial anim.

16.05 Geo Smyk, czyli przygody przyrody – Kto może mieszkać w morzu – serial anim.-dok. prod. USA

16.30 Mistyczne krainy – serial dok.

17.00 Zagajnik – serial fab. dla młodzieży

18.00 Panorama Suwalsko-Mazurska – magazyn regionalny

18.10 Obiektyw

18.30 Kartka z kalendarza

18.35 Maria z przedmieścia – serial

19.15 Aktualności Europejskie

19.30 Czas ogrodów – amerykański serial dok.

19.50 Sztuka i wyobraźnia

20.00 Narzeczony z przedmieścia – franc. film obycz.

21.30 Sztuka i wyobraźnia

21.40 Okrutny – serial anim. w konwencji komiksu

21.45 Wiadomości TV Białystok

22.05 Klub TV Białystok

23.15 Buntownik z przylądka – hist.-przyg. serial prod. RPA

TV POLONIA

7.00 Sport-telegram **7.10** Koncert Galowy XXXIV Studenckiego Festiwalu Piosenki **8.00** Magazyn wschodni **8.30** Wiadomości **8.40** Truskawkowe studio **9.00** Kolorowe nutki – program dla dzieci **9.05** Kronika ojczysta: Wiek XI **9.25** Polska znana i mniej znana **9.40** SPORT Z SATELITY **10.40** Wielka Gra – teleturniej **11.30** Co w kraju piszczy: Afera w gminie **12.00** Wiadomości **12.15** „Bolesław Śmiały" – film hist. prod. polskiej **13.50** Tym bardziej – film dok. **14.25** Przed potopem – reportaż **14.45** Auto-moto-klub – mag. sportów motorowych **15.00** Panorama **15.30** Bliżej sztuki: Gazetka **15.50** Warownie pogranicznych szlaków: Gniew **16.00** Credo – magazyn katolicki **16.30** Znak orła: Sprzymierzeńcy – serial hist.-przygod. prod. polskiej **17.00** Teleexpress **17.15** Krzyżówka szczęścia – teleturniej **17.40** We dworze Charlottenhof – film dok. **18.05** Spotkania – program Iwony Sadowskiej **18.15** Odlot: Tłocznia – serial prod. polskiej **19.15** Dobranocka: Wędrówki Pyzy **19.30** Wiadomości **19.55** Prognoza pogody **20.00** Teatr TV – WAKACJE Z KOMEDIĄ: Aleksander Fredro „Śluby panieńskie" **21.55** MdM, czyli Mann do Materny – Materna do Manna – program rozrywkowy **22.30** Panorama **23.05** Gorzka miłość: Młyn – serial prod. polskiej **23.55** Zespół T. Love przedstawia: „Przyspieszony kurs kroju i szycia dla pospolitych leszczy" **0.30** W centrum uwagi – pr. public. **0.50** „Wędrówki Pyzy" **1.00** Wiadomości **1.25** Sport **1.27** Prognoza pogody **1.30** Odlot **2.30** Panorama **3.00** Teatr Telewizji: Śluby panieńskie **4.55** MdM **5.35** W centrum uwagi **5.50** Przegląd prasy polonijnej **6.05** Krzyżówka szczęścia **6.30** „We dworze Charlottenhof"

POLSAT 2

7.00, 15.00 Dance TV – program muz. **7.30, 15.30** Festiwal Polsat Dance **7.45, 15.45** Plastic TV – program muz. **8.00, 13.30** TV Shop **8.30** Czarodziejka z Księżyca **9.00** Power Rangers – serial **9.30** Nieustraszony – serial krym. **10.30** Cwaniak – serial sensac. **11.30** Zar młodości – serial **12.30** Tajemnicza dama – telenowela **14.00** DJ Club – program o muz. techno **14.30** Link New Look – magazyn mody **15.00** Dance TV **15.30** Festiwal Polsat Dance **15.45** Plastic TV **16.00** Nieustraszony – serial krym. **17.00** Informacje **17.10** Czarodziejka z Księżyca **17.35** Power Rangers – serial **18.00** Czarne kapelusze – serial **19.00** Tajemnicza dama – telenowela **19.50** CNN News **20.10** Pogromcy zła – serial **21.00** Lekarz i czarownik – komedia **22.45** Hotel New Hampshire – dramat obycz. prod. USA **0.35** Przytul mnie – nocny pr. muz.

POLONIA 1

4.00 Top Shop **13.30** Stellina – serial **14.30** Top Shop **17.15** Babar – serial animowany dla dzieci **17.45** Namiętności – serial obycz. **18.45** Werdykt – pr. public. **19.10** Bliżej filmu – magazyn filmowy **19.40** Klub Hawaje – serial dla młodzieży **20.10** Top Shop **20.40** Stellina – serial prod. argent. **21.30** Auto salon – magazyn motoryzacyjny **22.00** Reportaż z planu – magazyn nowości filmowych **22.30** Top Shop

ATV

6.05 Smak muzyki – magazyn muz. **6.30** Santa Barbara – serial **7.30, 11.30, 15.00** Zakupy w ATV **8.00** 74,5 Nowa fala – serial sensac. **9.00** Westgate – serial sensac. **10.00** Tego już za wiele – serial **10.30** Życie Kamila Kuranta – serial **11.30** Zakupy w ATV **12.00** Zbrodnia i... – film dok. **13.00** Santa Barbara – serial **14.00** 74,5 Nowa fala – serial **15.30** Xapatan – teleturniej **17.00** Santa Barbara – serial **18.00** 74,5 Nowa fala – serial **19.00** Zakupy w ATV **19.30** Men – magazyn dla mężczyzn **20.00** Tego już za wiele – serial **20.30** Wielkie wakacje – komedia **22.00** To jest kino – mag. filmowy **22.30** Jednym śladem – magazyn **23.00** Różowa seria – serial erotyczny **0.30** Wrestling **1.30** Emanuelle na Dalekim Wschodzie film erot.

ATV 2

6.00-19.00 Smyk – blok programów dla dzieci **6.00** Filmy animowane **8.30** Seriale animowane **10.30** Filmy animowane **11.30** Wiklinowa zatoka **12.00** Filmy animowane **14.00** Przygody z nauką **14.30** Kukuryku – pr. dla dzieci **15.00** Marianna – serial animowany **16.00** Filmy animowane **16.30** POPSMYK – pr. muzyczny **17.00** Wiklinowa zatoka **17.30** Fortele Jonatana Koota **18.00** Rodzina Glady – serial anim. **19.00** Magazyn dla młodzieży **19.30** Czarny rynek – pr. muzyczny **20.00** Mix – program muzyczny **20.30** Sporty ekstremalne **21.00** Czarny rynek **21.30** Mix **22.00** Zakupy w ATV **22.30** Jednym śladem – magazyn **23.00** De Mono – film dok. **24.00** Sporty ekstremalne **1.00** 130 bpm – pr. muzyczny

HBO

8.30 Cienie pustynnego morza – film przyr. prod. ang. **9.20** Nowa zasadzka – komedia prod. USA **11.10** Akademia Policyjna 4 – Patrol obywatelski – komedia prod. USA **12.35** Akademia policyjna 5 – Misja w Miami Beach – komedia prod. USA **14.20** Milioner w spodenkach – film obycz. prod. USA **14.05** Mój tata harcerz – film obycz. prod. USA **15.40** Obóz marzeń – komedia prod. USA **17.15** Zakochany pingwin – anim. **18.30** Tak trzymaj doktorku 2 – komedia prod. ang. **20.00** Prokuratorzy – dramat sensac. prod. USA **21.30** Uśmiech losu – dramat prod. USA **23.15** Chybiony cel – film sensac. prod. USA **1.00** Więzy – dramat sensac. prod. USA

CANAL PLUS

7-8.25 i 18-20 – program niekodowany

7.00, 18.50 Szymon mówi show **7.05** Cyberia **7.15, 18.05** Diabelski Młyn – anim. **7.55, 18.55** Łapucapu **8.00** Świat według Dave`a – serial **8.30** Brzdąc w opałach – komedia **10.10** Katastrofy – film dok. **10.40** Błękitny grom – film **12.30** Star Trek Voyager 3 – serial **13.30** Pchły też szczekają **15.05** Zegnaj Ameryko – film **17.05** 13. posterunek – serial **17.35** Szaleni Wikingowie – anim. **18.00, 18.45** Nie przegap **19.00** Efekty specjalne w kinie – Węże Hollywood **20.00** Ucieczka z Planty Małp – film SF prod. USA **21.35** Obsesja – dramat **23.25** Cafe pod Minogą – komedia prod. polskiej **0.55** Zawód: dziennikarz **2.50** Potwór – komedia **4.40** Matnia – dramat psych. prod. ang.

EUROSPORT

8.00 Magazyn żeglarski **9.00** Wioślarstwo: PŚ w Lucernie **10.00** Kolarstwo: Tour de France **12.00** Magazyn sportów motorowych **13.30** Kolarstwo górskie: PŚ w Canmore **14.00** Kolarstwo: Tour de France **15.15** Kolarstwo: Tour de France – 5 etap Cholet – Chateauroux 227 km **17.30** Piłka nożna: Finały XVI MŚ `98 we Francji – najciekawsze wydarzenia **19.30** Lekkoatletyka: Mityng IAAF w Nicei **22.30** Kolarstwo: Tour de France **0.30** Magazyn sportów motorowych

DISCOVERY

(P) – polska wersja językowa

17.00 (P) Szczęśliwy rzut kością do gry **17.30** (P) Najlepsze samochody: Lagonda **18.00** (P) Pierwsze loty **18.30** (P) Punkty zwrotne historii: Hiszpańska Armada **19.00** Weterynarz **19.30** (P) Dzikie Discovery: Narodziny smoków **20.30** (P) Niesamowity wszechświat A.C.Clarke`a: Morskie tajemnice **21.00** (P) Operacja na Orbicie **22.00** (P) Wrak statku! **23.00** (P) Lekarze sądowi **24.00** Detektywi sądowi **1.00** (P) Pierwsze loty **1.30** (P) Najlepsze samochody **2.00** Fenomeny pogody: Wzburzona woda **2.30** Fenomeny pogody: Wściekłe morze

TEATRY

Teatr Dramatyczny im. Al. Węgierki w Białymstoku – nieczynny (przerwa urlopowa).
Białostocki Teatr Lalek – nieczynny (przerwa urlopowa).

KINA

W BIAŁYMSTOKU
„POKÓJ" – „Wydział pościgowy" (USA, l. 15), godz. 13.30, 16.00, 17.30, 20.30, „Mocne uderzenie" (USA, l. 15), godz. 14.00, 15.45, 18.45, 20.00.
„TON" – „Chinese box" (USA, l. 15), godz. 15.00, 18.45, „Black Dog" (USA, l. 12), godz. 17.00, 20.45.
„FORUM" – „Doberman" (franc., l. 18), godz. 14.00, 18.00, „Aleja snajperów" (ang.-amer., l. 15), godz. 16.00, 20.00.
„SYRENA" – „101 Dalmatyńczyków" (USA, b.o.), godz. 15.00, „Dzikie żądze" (USA, l. 18), godz. 17.00, 20.30, „Historie miłosne" (pol., l. 15), godz. 19.00.

KINA
W WOJEWÓDZTWACH
BIAŁOSTOCKIM
Drohiczyn „Daniel" – „Szakal" (USA, l. 15).
Siemiatycze „Chrobry" – „Blues Brothers 2000" (USA, l. 15).
ŁOMŻYŃSKIM
Łomża „Millenium" – „Polowanie na mysz" (USA, b. o.), godz. 18.00, 20.00.
Ciechanowiec „Meteor" – „Bez twarzy" (USA, l. 15).
SUWALSKIM
Suwałki „Bałtyk" – „Farba" (pol., l. 15), godz. 16.00, „Pan Magoo" (USA, l. 12), godz. 18.00, 20.00.
Augustów „Iskra" – „Titanic" (USA, l. 15).
Ełk „Polonia" – „Mała Syrenka" (USA, b. o.), godz. 16.00, „Lekcja przetrwania" (USA, l. 15), godz. 17.45, 20.00.
Giżycko „Fala" – „Mamo, czy kury potrafią mówić" (pol., b. o.), godz. 17.00, „W akcie desperacji" (USA, l. 15), godz. 19.00.
Mikołajki „Żagiel" – „Kula" (USA, l. 15).
Pisz „Stolica" – „Dzień zagłady" (USA, l. 12).
Węgorzewo „Mewa" – „Kochaj i... rób co chcesz" (pol., l. 15).

W RAZIE WYPADKU

Policja – tel. 997
Straż Pożarna – tel. 998
Pogotowie Gazowe – tel. 992
Pogotowie Ciepłownicze – tel. 993
Pogotowie Elektryczne – tel. 991
Pogotowie Techniczne Wodociągów – tel. 994
Pogotowie Weterynaryjne – tel. 983
Informacja o usługach – tel. 951
Telefoniczna Agencja Informacyjna – tel. 744-63-45 (7), 94-77
Pomoc drogowa – tel. 96-37
Centrum Informacji Turystycznej i Kulturalnej im. Ludwika Zamenhofa – tel./fax 745-46-00
Dom Pogrzebowy, Żabia 11, (085) 65-24-911 (całodobowy) 1018718
SŁUŻBA ZDROWIA
W BIAŁYMSTOKU
Pogotowie Ratunkowe, ul. Poleska 89, tel. biuro wezwań 970, 999, 65-24-192.
Informacja Pogotowia, tel. 74-22-222
Ambulatorium Pogotowia, ul. Poleska 89
– **Pediatryczne** – czynne w dni robocze w godz. 19-7, w wolne soboty w godz. 15-7, w niedziele i święta w godz. 7-7
– **Internistyczne** – czynne codziennie przez całą dobę
– **Stomatologiczne** – czynne w dni robocze w godz. 19-7, w wolne soboty w godz. 15-7, w niedziele i święta w godz. 7-7
– **Gabinety zabiegowe:**
– **Internistyczny dla dorosłych** – czynny codziennie przez całą dobę
– **Gabinet dla dzieci** – czynny w dni robocze w godz. 19-7, w wolne soboty w godz. 15-7, w niedziele i święta 7-7
– **Ambulatorium Chirurgiczne dla dorosłych**, ul. Białówny 11, tel. 746-00-10
– **Ambulatorium Chirurgii Dziecięcej**, ul. Wołodyjowskiego 3 a, tel. 742-59-60
„Hospicjum" Dom Opatrzności Bożej, ul. Świętojańska 1c, tel. 7415-607 – czynny przez całą dobę.
„Hospicjum Domowe", ul. Piotrkowska 2, tel. 7421-000, godz. 15-17.00 (w dni robocze).
APTEKA
ostry dyżur ul. Suraska 2, tel. 742-04-53, ul. Mickiewicza 27, tel. 73-23-024
SZPITALE
DYŻURY CODZIENNE
Woj. Szpital Zespolony im. J. Śniadeckiego, ul. M. Skłodowskiej-Curie 25, tel. 742-16-21 do 26, 742-70-41 – dyżuruje **rehabilitacja** oraz oddziały dziecięce: **chirurgia, reanimacja, laryngologia**.
Woj. Szpital Specjalistyczny im. K. Dłuskiego, ul. Żurawia 14 do godz. 15 tel. 7327-570, 7327-694, po godz. 15 tel. 7323-593 dyżurują oddziały: **choroby płuc dzieci, sztucznej nerki, zakaźny dorosłych**.
Specjalistyczny Dermatologiczny ZOZ, ul. Św. Rocha 3, tel. 7425-301, 7420-206;
Regionalny Szpital Onkologiczny, ul. Ogrodowa 12, tel. 7320-116.
OSTRE DYŻURY
w dniu 16 VII 1998 r.
CHIRURGIA, REANIMACJA, WEWNĘTRZNY, LARYNGOLOGIA, OKULISTYKA, POŁOŻNICTWO – Państwowy Szpital Kliniczny im. J. Sztachelskiego, ul. M. Skłodowskiej-Curie 24, tel. 742-24-31 do 39, 742-36-13 do 16.
ODDZIAŁ GRUŹLICY, ZAKAŹNY DZIECIĘCY – Woj. Szpital Specjalistyczny im. K. Dłuskiego, ul. Żurawia 14 do godz. 15 tel. 7327-570, 7327-694, po godz. 15 tel. 7323-593.
NEUROLOGIA – Specjalistyczny Psychiatryczny ZOZ, Choroszcz, tel. 719-10-91.
DZIECIĘCY WEWNĘTRZNY + NEUROLOGIA – Woj. Szpital Zespolony im. J. Śniadeckiego, ul. M. Skłodowskiej-Curie 25, tel. 742-16-21 do 26, 742-70-41.
OKULISTYKA DZIECIĘCA – Dziecięcy Szpital Kliniczny, ul. Waszyngtona 17, tel. 742-40-31.
W ŁOMŻY
Pogotowie Ratunkowe – tel. 999 oraz 163-855
Pogotowie Chirurgiczne – Szosa Zambrowska 1/27 – czynne przez całą dobę.
Woj. Szpital Zespolony, ul. M. Skłodowskiej-Curie 1, tel. 16-24-01.
Apteka (ostry dyżur), ul. Dworna 35, tel. (086) 163-244.
W SUWAŁKACH
Pogotowie Ratunkowe – tel. 999
Woj. Szpital Zespolony, ul. Szpitalna 60, tel. 67-25-46.
Szpital Miejski Zespołu Opieki Zdrowotnej, ul. Kościuszki 101, tel. 662-241.
TELEFONY ZAUFANIA
Białystok – tel. 988, czynny codziennie w godz. 18-4 (poniedziałki – zwłaszcza problemy alkoholowe)
Białystok – Telefon zaufania dla kobiet w ciąży i rodzin – 73-22-222,
Ochotniczy Białostocki Klub „Amazonki" Stowarzyszenia do Walki z Rakiem, 73-22-222, poniedziałki, środy, w godz. 15-18.
Białystok – Telefon zaufania dla dzieci – 74-25-640, czynny wtorki, piątki w godz. 14-17.
Łomża – tel. 988, czynny w poniedziałki, środy i piątki w godz. 16.30-21.30.
Łomża – Telefon zaufania dla kobiet 164-553, poniedziałek, czwartek, godz. 20.00-22.00.
Suwałki – tel. 988, 674-941, czynne codziennie (oprócz sobót, niedziel i świąt) w godz. 18-6.

RADIO BIAŁYSTOK

(72,8; 72,68; 99,4; 99,6; 98,6 MHz)
Program regionalny
Wiadomości Radia Białystok co godzinę – wydanie główne 7.00, 16.00
Wiadomości w skrócie: 5.30, 6.30, 7.30, 8.30, 16.30, 17.30; Przegląd prasy: 5.15, 6.20; O tym się mówi: 6.45, 7.18; Informacje z przejść granicznych: 5.38, 6.12, 8.15, 12.08, 15.08, 16.24; Sport: 5.32, 7.45, 18.05, 19.05, 21.05; Moto Radio: 6.15, 8.15, 12.09, 15.05, 16.24; Reporterzy informują: 5.23, 5.45, 6.40, 6.45, 8.20, 16.39, 16.45, 17.21, 17.40, 17.45; Regionalne notowania walutowe: 8.39, 11.08; Serwis kulturalny: 7.13, 8.40, 16.13, 16.55; Pogoda dla alergików: 6.55, 7.55, 8.32, 14.55, 16.55, 17.55 5.00 Fakty i muzyka (wiadomości co 30 min) – aud. prowadzi Maciej Drowanowski; 5.45 Zielone studio; 9.15 STUDIO LATO – prowadzi Andrzej Ryczkowski; 9.20 Pogodowe co nieco; 9.40 Powieść w Radiu Białystok – O. Tokarczuk „Podróż Ludzi Księgi"; 11.15 Reportaż; 11.53 English on... Route 66; 14.15 Powieść w Radiu Białystok: O. Tokarczuk „Podróż Ludzi Księgi"; 14.34 Muzyczne marzenia; 15.10 CO NIESIE DZIEŃ – prowadzi Lech Pilarski; 16.00 FAKTY I MUZYKA (wiadom. co 30 min) – prow. Piotr Łęgowski; 18.10 Muzyczne listy – prow. A. Ryczkowski; 18.30 Litewski Mag. Radiowy – oprac. Eugeniusz Pietruszkiewicz; 18.45 Pad znakam Pahoni – oprac. Jerzy Leszczyński; 19.10 Gawęda prof. Zbigniewa Sudolskiego; 19.25 MUZYKA STAREGO WIEKU – aud. Zbigniewa Zająca; 20.05 DOBRANOCKA; 20.15 Rozmowy o zachodzie słońca – prow. Dorota Sokołowska; 21.30 Vox humana – aud. A. Danilczuka i J. Kotowicza; 22.00 REFLEKTOREM PO ŚWIECIE – program BBC; 23.05 NOCNA ORKIESTRA RADIA BIAŁYSTOK – prow. A. Ryczkowski

RADIO AKADERA

(71,24; 87,7 MHz)
Serwis informacyjny – 6.00-0.00 co godzinę; Ogłoszenia – 7.15-20.15 co godzinę; Konkursy – 10.15-11,55, 15.10-16.55
6.05-10.00 Prezentuje Wojciech Kujałowicz; 6.15 Przegląd prasy lokalnej; 6.30 Informacje lokalne, komunikaty; 6.50 Halo granica; 7.20 Radiowy Komunikat Drogowy; 7.30 Serwis lokalny; 7.45 Przegląd prasy lokalnej; 8.30 Serwis lokalny, komunikaty, sytuacja na przejściach granicznych, noc na służbie, kursy walut; 9.10 Horoskop; 9.30 Informacje lokalne, komunikaty, kursy walut, propozycje kulturalne na dziś; 9.45 Porady Prawnika; 10.00-15.00 Prezentuje Adam Klimiuk; 10.05-11.55 Konkurs (2 części) (tel. 7455-555); 12.05 Serwis lokalny, komunikaty, informacje z przejść granicznych; 12.05-14.00 Szafa gra – czyli piosenki wybierane przez słuchaczy; 13.10 Horoskop; 13.20 Radiowy Komunikat Drogowy; 13.45 Notowanie Giełdy Papierów Wartościowych, kursy walut; 14.05 Serwis lokalny; 14.20 Filmowy eter – premiery filmowe, muzyka; 15.00-20.00 Popołudnie z Akaderą – prezentuje Krzysztof Sadowski; 15.20 Radiowy Komunikat Drogowy; 15.05-16.55 Konkurs (2 części), tel. 7455-555; 16.05 Serwis lokalny, kursy walut, informacje z przejść granicznych, propozycje kulturalne na dziś; 16.45 Porady Prawnika (powtórka z godz. 9.45); 17.10 Horoskop; 18.05 Serwis lokalny, Miejski Pośredniak; 19.05 Nowości muzyczne Radia Akadera; 19.30 Lista Przebojów Radia Akadera (skrót); 20.05 Serwis lokalny; 20.10-22.00 Szafa Gra; 22.05-1.00 Letni Wieczór z Radiem Akadera – prezentuje Robert Piwko; 1.00-6.00 Nocny odlot

RADIO ŁOMŻA

(68,45 MHz)
Serwisy informacyjne: 5.00, 6.00, 7.00, 8.00, 9.00, 10.00, 12.00, 14.00, 16.00, 18.00, 20.00, 22.00
Łomżyński Informator Radiowy: 6.30, 7.30, 8.30, 14.30, 16.30; Informator Turystyczny: 11.00, 13.00, 15.00, 17.00; Sport: 10.30, 12.30, 15.30, 18.30; Ogłoszenia 10 min po każdej pełnej godzinie
6.15 Słowo Boże; 8.15 Auto-Info; 9.15 Gość Dnia; 9.45 Notowania Walutowe; 10.15 Auto-Info; 13.15 (sobota, niedziela) Auto-Motor i Sport: 13.30 (piątek) Dwa kwadranse z Panią Domu, (sobota) Chip – magazyn komputerowy; 14.30 (niedziela) Spotkanie z Biskupem Łomżyńskim; 15.45 Serwis ekonomiczny; 16.45 Notowania walutowe; 17.15 Gość Dnia; 18.05 Godzinka Dipolo (niedziela) Lista Przebojów Dipolo; 19.05 Koncert Życzeń; 20.05 Audycje cykliczne: (poniedziałek) Prezentacje Łomżyńskie, (wtorek) Audycja historyczna, (środa) HAY – magazyn muzyczny, (czwartek) XL – magazyn muzyczny, (piątek) Lista Przebojów Radia Łomża, (sobota) Dyskoteka Radia Łomża, (niedziela) Sport w Radiu Łomża; 22.05 Łomżyńskie Noce Radiowe

RADIO 5

(70,52; 73,28; 91,2 MHz)
Wiadomości z kraju i ze świata – od 6.00-10.00 i 18.00-0.00 co godzinę oraz o 12.00, 14.00 i 16.00; Wiadomości lokalne – 6.05-9.05 co godzinę, 11.05, 13.05, 17.05; Przegląd prasy – 6.45, 7.45, 8.45; Ogłoszenia – 8.30-18.30 co godzinę
6.00-9.00 Poranek Radia 5 (m.in. echa dnia, horoskop, poranny konkurs informacyjny, notowania walut); 7.30 Klakson – dla kierowców; 8.35 Wiadomości gospodarcze; 8.40 Wybór piosenki dnia; 9.20 Gość Radia 5; 11.15-12.00 Telefon dla Ciebie (667-80-00); 12.20 Porady Prawnika; 13.20 Konkurs; 15.20 Klakson – dla kierowców; 16.20-18.00 Magazyn reporterów; 19.10-00.00 Wieczór DJ-ja; 20.30 Magazyn Komputerowy CHIP; 1.00-3.00 Zadzwoń, wybierz i zapowiedz (tel. dla słuchaczy 667-80-00)
PROGRAM 1
(225 kHz, 68,60; 70,01; 70,22; 106,4 MHz)
PROGRAM 2
(88,3; 92,0; 92,3; MHz)
PROGRAM 3
(66,41; 71,12; 72,02; 90,5; 96; 96,6; 98,5 MHz)
RADIO BIS
(88,3; 92,0; 92,3 MHz)
RADIO MARYJA
(67,55; 102,0; 102,6; 104; 104,7; 107,9 MHz)
RADIO RMF FM
(66,7; 89; 91,1; 91,5; 91,9; 100,2; 102 MHz)
RADIO ZET
(65,99; 101,4; 104,0; 107,3 MHz)
RADIO BAB
(69,05 MHz)
RADIO WAWA (88,6 MHz)
RADIO JARD (89,2 MHz)



Województwo białostockie

Dziś (16 lipca):

▮ Białystok. Galeria im. Sleńdzińskich zaprasza o godz. 17 na koncert muzyki dawnej. Wystąpią artyści pochodzący z Białegostoku, Maria Mitrosz – sopran i Ernest Sienkiewicz – klawesyn. W programie utwory: Bacha, Mozarta, Haydna, Haendla, Scarlattiego i innych.

▮ Białystok. W cyklu Katedralnych Koncertów Organowych o godz. 19.15 w Farze z recitalem wystąpi Józef Kotowicz. W programie utwory: Bacha, Purcella, Mendelssohn-Bartoldy`ego, Sawy, Boellmana. **(a)**

▮ Bielsk Podlaski. W Bielskim Domu Kultury przy ul. 3 Maja 2, w godz. 11-13 odbywają się wakacyjne warsztatowe zajęcia teatralne dla członków Koła Teatralnego BDK i wszystkich chętnych.

▮ Hajnówka. W godz. 11-14 odbędą się zajęcia dla dzieci w wieku od 6 do 13 lat w Ośrodku Wzornictwa dla Dzieci Niepełnosprawnych przy ul. Parkowej 10. Dziś uczestnicy trwającego tam VI Dziecięcego Pleneru Plastycznego będą malować farbami i wykonywać collage. W przerwie od zajęć plastycznych dzieci jedzą kanapki (które przygotowuje kierowniczka Ośrodka, Janina Jezierska oraz studentki odbywające tu praktykę), słodycze, mają również napoje.

▮ Dubicze Cerkiewne. W Gminnym Ośrodku Kultury w godz. 12- 20 odbywają się zajęcia dla dzieci. Są to różne gry i zabawy, wycieczki do Ośrodka Sportu i Rekreacji „Bachmaty" nad zalewem. Największą atrakcją są jednak zajęcia z komputerem, które prowadzi bibliotekarka Katarzyna Demianiuk. **(jc)**

▮ Białystok. Na bezpłatną wycieczkę po Białymstoku pod hasłem „Poznaj swój gród" zaprasza dzieci i młodzież Białostocki Ośrodek Kultury przy ul. Legionowej 5. Początek o godz. 10. Szczegółowe informacje: tel. 742-15-15.

▮ Białystok. W godz. 10-17 bezpłatny wstęp do Muzeum Historycznego przy ul. Warszawskiej 37. Czynna jest wystawa pt. „Portret artystyczny rodziny Sadowskich".

▮ Białystok. W godz. 10-17 bezpłatny wstęp do Galerii „Arsenał" przy ul. Mickiewicza 2. Czynne są dwie wystawy sztuki nowoczesnej.

▮ Białystok. Wolne miejsca na półkoloniach ma jeszcze Klub „Kalina" Spółdzielni Mieszkaniowej „Rodzina Kolejowa" przy ul. Kalinowej 9. Do wyboru są turnusy w dniach: 27 lipca-7 sierpnia oraz 10-21 sierpnia. Koszt – 150 zł. Szczegółowe informacje: tel. 654-25-72.

▮ Białystok. W godz. 12-13.30 Galeria im. Sleńdzińskich przy ul. Waryńskiego 24a zaprasza dzieci na bezpłatne zajęcia plastyczne.

▮ Bielsk Podlaski. W godz. 10-17 bezpłatny wstęp do Muzeum przy ul. Mickiewicza 56. Do obejrzenia są wystawy: „Rysunki Mirosławy Niewińskiej", „Rzemiosło artystyczne" oraz „Białostocczyzna w fotografii".

▮ Sokółka. W godz. 11-14 bezpłatne zajęcia teatralne, taneczne i muzyczne w Sokólskim Ośrodku Kultury przy ul. Grodzieńskiej 1. **(MN)**

Województwo łomżyńskie

Dziś (16 lipca):

▮ Zambrów zaprasza na wystawę Białostockiego Towarzystwa Przyjaciół Sztuk Pięknych od godz. 17.00, wystawę Dzieci i Młodzieży Ośrodka Szkolno-Wychowawczego w Długoborzu od godz. 16.30. Wystawy odbędą się w Miejskiej Bibliotece Publicznej w Zambrowie przy ul. Wyszyńskiego 2a.

▮ Ciechanowiec. Na film pt. „Bez twarzy" zaprasza kino „Meteor".

▮ Miejski Ośrodek Kultury w Ciechanowcu. Początek o godz. 18.00 od 15 lat. **(kom)**

▮ MDK–DŚT Łomża. W godz. 10–14 zajęcia dla najmłodszych dzieci – gry i zabawy plastyczne, poprowadzi Anna Bureś. W godz. 10–13 ciąg dalszy cyklu „Bawimy się w teatr, czyli pierwsze kroki na scenie" Jarosława Osickiego.

▮ Klub Arkadia Łomża (ul. Kazańska). Od godz. 10 Zielone Kolonie.

▮ MDK Grajewo. W godz. 10–14 dzieci mogą wziąć udział w zajęciach plastycznych, muzycznych i tanecznych, przeplatanych grami, zabawami i konkursami oraz tańcami.

▮ MDK Kolno. Jak co dzień w godz. 10–18 można pograć w bilard, tenis stołowy i tzw. gry stolikowe.

▮ GOK Szepietowo. W godz. 16–20 dyskoteka w kawiarni ośrodka (lub na placu przed kawiarnią, jeśli dopisze pogoda).

▮ MOK Wysokie Maz. O godz. 15.30 rozpoczną się zajęcia w pracowni plastycznej. Tym razem dzieci będą wykonywać zabawki z różnych materiałów. O godz. 17 w kawiarni rozpocznie się dyskoteka dla dzieci młodszych, a o godz. 20 dla młodzieży. Obie imprezy urozmaicone będą konkursami.

▮ MOK Zambrów. Czynny w godz. 10–15. Dziś w programie zabawy i gry dydaktyczne, zajęcia sportowo-rekreacyjne oraz zabawy indywidualne. Dzieci nadal zgłębiają temat „dżungla".

Jutro (17 lipca)

▮ Wysokie Mazowieckie w godz. 11-16 kiermasz podręczników szkolnych, w tym loteria fantowa i konkursy najmłodszych, kino „Wars" zaprasza na film pt. „Żołnierze Kosmosu". Początek o godz. 18.00.

▮ Zambrów. Kino „Polonez" zaprasza na film pt. „Buntownik z wyboru". Początek o godz. 17.00. **(kom)**

▮ MDK Kolno. W godz. 10–18 tenis stołowy, gry świetlicowe, sala bilardowa.

▮ MOK Wysokie Maz. O godz. 11.30 na placu przed ośrodkiem rozpocznie się konkurs plastyczny dla najmłodszych pt. „Najzabawniejszy rysunek". Tamże w godz.11–16 odbędzie się kiermasz podręczników szkolnych, urozmaicony loterią fantową. Impreza będzie kontynuowana w sobotę i niedzielę.

▮ MOK Zambrów. W godz. 10–15 projekcja filmów animowanych i przyrodniczych oraz zajęcia muzyczne. **(MK)**

Województwo suwalskie

Dziś (16 lipca):

▮ Suwałki. Regionalny Ośrodek Kultury i Sztuki zaprasza do swoich galerii. W „PAcamerze" można obejrzeć bardzo interesującą wystawę fotograficzną autorstwa Anny Beaty Bohdziewicz pt. „Antypocztówki", natomiast galeria „Chłodna 20" prezentuje plakaty, jednego z bardziej znanych i uznanych twórców – Litwina Stasysa Eidrigeviciusa.

▮ Węgorzewo. Muzeum Kultury Ludowej prezentuje ekspozycję zatytułowaną „Magister Georgius Andreas Helwing" poświęconą 250. rocznicy śmierci jednego z najznamienitszych mieszkańców Węgorzewa, wybitnego pastora, lekarza, botanika i archeologa.

Natomiast na dworcu PKP w Węgorzewie można obejrzeć bardzo interesującą wystawę pt. „ 100-lecie kolei węgorzewskiej".

Jutro (17 lipca):

▮ Augustów. MDK zaprasza wszystkich chętnych na recital Krzysztofa Daukszewicza. Boss polskiego kabaretu da dwa występy w augustowskiej Szkole Muzycznej. Pierwszy o godz, 19.00, drugi o 21.30. Występy odbywają się w ramach VI Augustowskiego Lata Teatralnego.

▮ Węgorzewo. Trwają eliminacje do I Osiedlowych Mistrzostw Świata oraz do finału wyborów „Miss Jezior Mazurskich". O godz. 18.00 turniejowe potyczki rozpoczną się na os. Kopernika. Organizator imprezy, węgorzewski MGOK zaprasza wszystkich chętnych. **(gram)**

bea

"Społem" Powszechna Spółdzielnia Spożywców w Łomży, ul. Nowogrodzka 151 A

ogłasza

przetarg nieograniczony w formie ofert pisemnych na sprzedaż:
- prawa użytkowania wieczystego gruntu o numerze działki 22854 o powierzchni 232 mkw., położonej w Łomży przy ul. Dmowskiego 4 A oraz prawa własności znajdującego się na nim budynku handlowego o powierzchni użytkowej 221,89 mkw.

cena wywoławcza - 60.000 zł, + opł. skarbowa (cena nie zawiera podatku VAT, lecz powiększa cenę nabycia)

Warunki przetargu:

- 1/ Oferty w zamkniętych kopertach z dopiskiem "przetarg" należy składać lub przesyłać pod adresem Spółdzielni do dnia przetargu do godz. 10.00
- 2/ Otwarcie kopert i porównanie ofert nastąpi w dniu 3.08.1998 r.
- 3/ Warunkiem udziału w przetargu jest wpłacenie wadium w wysokości 10% ceny wywoławczej w kasie Spółdzielni lub na konto PBK S.A. O/Łomża nr 11101343-6451-2700-1-31 najpóźniej do godz. 10.00 w dniu przetargu. Autorzy najkorzystniejszych ofert zaproszeni zostaną do końcowych negocjacji, które odbędą się w dniu przetargu o godz. 11.00.
- 4/ Wadium oferenta, którego oferta została wybrana w wyniku rozstrzygnięcia przetargu zaliczona zostanie na poczet ceny nabycia, a w przypadku uchylenia się od zawarcia aktu notarialnego, wadium przepada na rzecz sprzedającego.
- 5/ Kupujący ponosi wszelkie koszty i opłaty związane ze sporządzeniem notarialnej umowy kupna - sprzedaży.
- 6/ Sprzedającemu przysługuje prawo swobodnego wyboru oferty lub unieważnienia przetargu bez podania przyczyny.

Bliższe informacje można uzyskać w siedzibie sprzedającego w Łomży tel. 16-52-56.

(101140)

WYŻSZA SZKOŁA
FINANSÓW I ZARZĄDZANIA
w Białymstoku

D1012769

prowadzi studia: LICENCJACKIE, MAGISTERSKIE, PODYPLOMOWE
w systemie: dziennym, zaocznym i wieczorowym

Gospodarka Przestrzenna*

specjalności: - zagadnienia społeczno-ekonomiczne w gospodarce przestrzennej
- zagadnienia prawno-administracyjne w gospodarce przestrzennej

Finanse i Bankowość

specjalności: - finanse przedsiębiorstw, rachunkowość i auditing
- bankowość i ubezpieczenia - doradztwo podatkowe i administracja finansowa

Zarządzanie i Marketing

specjalności: - handel zagraniczny - organizacja i zarządzanie - marketing

Specjalności na studiach magisterskich: • **Zarządzanie** • **Marketing**

Uczelnia jest przystosowana do kształcenia osób niepełnosprawnych.
Studenci zamiejscowi mają zakwaterowanie w domu akademickim.

Planujemy uruchomienie od października 1998 roku

licencjackich i magisterskich studiów
eksternistycznych dla posiadaczy dyplomu ukończenia studium pomaturalnego

Uczelnia prowadzi nabór na studia w zakresie
INFORMATYKI w EKONOMII

INFORMACJE I REKRUTACJA KANDYDATÓW NA STUDIA
BIAŁYSTOK 15-472, ul. Ciepła 40, tel. (085) 675-09-56, cent. (085) 675-01-68 w. 346
oraz w punktach biblioteczno-informacyjnych:
SIEDLCE 08-110, ul. Sokołowska 172, tel. (025) 203-87; 220-51 w. 347
EŁK 14-300, ul. Grodzieńska 1, tel. (087) 621-14-46

* kierunek uruchomiony zostanie od 1.10.1998r. **Bezpłatny numer infolinii 0-800-127-068**

DYREKTOR GENERALNY URZĘDU WOJEWÓDZKIEGO W BIAŁYMSTOKU

ogłasza konkurs na stanowisko

DYREKTORA WYDZIAŁU ROLNICTWA w Urzędzie Wojewódzkim w Białymstoku.

Kandydaci przystępujący do konkursu powinni posiadać:
- wyższe wykształcenie rolnicze,
- minimum pięcioletni staż pracy na stanowisku kierowniczym,
- preferowany wiek do 45 lat,
- dobry stan zdrowia.

Oferty składane przez kandydatów powinny zawierać:
- uzasadnienie przystąpienia do konkursu,
- kwestionariusz osobowy,
- odpisy lub kopie dokumentów potwierdzające posiadane kwalifikacje i staż pracy,
- oświadczenie o niekaralności,
- zaświadczenie lekarskie stwierdzające brak przeciwwskazań zdrowotnych do pracy na stanowisku kierowniczym.

Oferty wraz z dokumentami kandydaci powinni składać w zamkniętych kopertach z podanym adresem zwrotnym i dopiskiem "Konkurs" pod adresem:

Urząd Wojewódzki w Białymstoku, ul. Mickiewicza 3, 15-213 Białystok, Wydział Organizacji i Nadzoru, p. 230

w terminie *do dnia 24 lipca 1998 roku do godz. 15.00.*

Postępowanie konkursowe przeprowadzi Komisja Konkursowa powołana przez Dyrektora Generalnego Urzędu Wojewódzkiego w Białymstoku. O terminie i miejscu konkursu kandydaci zostaną powiadomieni indywidualnie.

(1013000)

ZARZĄD GMINY PROSTKI

Na podstawie art. 36a ustawy z dnia 7 września 1991 r. o systemie oświaty (tekst jednolity: Dz.U. Nr 67, poz. 329 z 1996 r.)

ogłasza konkurs na stanowisko dyrektora Szkoły Podstawowej w Prostkach.

Kandydaci przystępujący do konkursu powinni spełniać następujące warunki:

- posiadać kwalifikacje pedagogiczne, wykształcenie wyższe magisterskie z pełnym przygotowaniem pedagogicznym,
- posiadać co najmniej pięcioletni staż pracy pedagogicznej na stanowisku nauczyciela lub pięcioletni staż pracy dydaktycznej na stanowisku nauczyciela akademickiego,
- posiadać co najmniej dobrą ocenę pracy w okresie ostatnich pięciu lat pracy w szkole (placówce) lub pozytywną ocenę pracy w okresie ostatnich czterech lat pracy w szkole wyższej.

Ubiegający się o stanowisko dyrektora szkoły składają następujące dokumenty:

➥ **1. Jedną kopertę zawierającą koncepcję pracy i program działania szkoły z dopiskiem "Koncepcja".**

➥ **2. Drugą kopertę zawierającą:**
- kwestionariusz osobowy ze zdjęciem,
- życiorys z opisem przebiegu pracy zawodowej,
- odpis dyplomu oraz inne dokumenty potwierdzające posiadane kwalifikacje,
- ocenę pracy lub opinię z ostatnich pięciu lat pracy,
- aktualne zaświadczenie lekarskie o stanie zdrowia.

Dokumenty należy składać w zamkniętych kopertach z dopiskiem "Konkurs na dyrektora Szkoły Podstawowej w Prostkach" w sekretariacie Urzędu Gminy w Prostkach, ul. 1-go Maja 44a w terminie 14 dni od daty ukazania się ogłoszenia.

Na obu kopertach kandydat przystępujący do konkursu podaje imię i nazwisko oraz adres do korespondencji.

O terminie posiedzenia Komisji Konkursowej kandydaci spełniający warunki przystąpienia do konkursu zostaną powiadomieni pod adresem wskazanym na kopercie z ofertą konkursową.

(1012942)

Zarząd Miasta Białegostoku, ul. Słonimska 1 15-950 Białystok

zaprasza do wzięcia udziału w przetargu nieograniczonym na

administrowanie szaletami miejskimi przy ul. M. C. Skłodowskiej oraz przy ul. Liniarskiego w Białymstoku.

- 1. Termin realizacji zamówienia od 1.09.1998 r. do 31.12.1999 r.
- 2. W przetargu mogą wziąć udział wykonawcy spełniający warunki zawarte w Specyfikacji Istotnych Warunków Zamówienia. Nie dopuszcza się składania ofert częściowych.
- 3. Specyfikację Istotnych Warunków Zamówienia można odebrać osobiście w Wydziale Ochrony Środowiska i Gospodarki Komunalnej Urzędu Miejskiego w Białymstoku ul. J.K. Branickiego 9, pok. nr 44.
- 4. Postępowanie będzie prowadzone z zastosowaniem preferencji krajowych (zgodnie z Rozporządzeniem Rady Ministrów z 28.12.1994 r . Dz.U. Nr 140).
- 5. Ofertę należy złożyć w jednej kopercie w Wydziale Ochrony Środowiska i Gospodarki Komunalnej Urzędu Miejskiego w Białymstoku ul. J.K. Branickiego 9, pok. nr 37, do dnia 05.08.98r. , do godz. 12.30.
- 6. Otwarcie ofert nastąpi w dniu 5.08.98r. o godz. 13.00 w siedzibie Urzędu Miejskiego w Białymstoku, ul. Słonimska 1, pok. 6A.
- 7. Pracownikiem uprawnionym do kontaktowania się z oferentem jest inspektor Joanna Kowalewska, tel. 74-12-212 wew. 350.

(1013005)

AKADEMIA ROLNICZO-TECHNICZNA w Olsztynie
Ośrodek Doskonalenia Kadr RW NOT w Białymstoku

ogłasza nabór na roczne STUDIUM PODYPLOMOWE "SZACOWANIE NIERUCHOMOŚCI"

Warunki przyjęcia:
1. wykształcenie wyższe o dowolnym kierunku
2. odpis dyplomu
3. przebieg pracy zawodowej
4. skierowanie z zakładu pracy (w przypadku osób skierowanych przez zakład pracy).

Zgłoszenia należy składać pod adresem:
Ośrodek Doskonalenia Kadr RW NOT w Białymstoku,
ul. M.C. Skłodowskiej 2, pok. 113, w terminie do dnia 31.07.1998 r., tel. (085) 742 12 75, fax (085) 742 12 12

1012821

Okna do poddaszy
50-letnie doświadczenie w produkcji
Bezpłatny katalog

VELUX® Sprzedawca: P.H.U. SAaSZA S.C.
Hurtownia nr1 Białystok
ul. 27 Lipca 62 (teren MPO), tel./fax 675 27 78, tel. 653 85 42
Hurtownia nr. 2, ul. Plażowa 2, tel. 741 20 03, 741 20 53
D1012640

MORANA METAL
Sp. z o.o. w Warszawie
Filia Białystok
ul. Sejneńska 3, tel. 0 90 294 142
SKUP ZŁOMU
w cenie
od 0,10 zł do 0,20 zł/kg
metale kolorowe
ceny konkurencyjne
większe ilości odbieramy własnym transportem
D1012641

INTERNET
Podłączenia do sieci Internet
Konta pocztowe e-mail
Projektowanie i obsługa stron WWW
Szkolenia
Kompletne zestawy internetowe
w Salonie Firmowym
zapraszam
ZETO BIAŁYSTOK
Białystok, ul. Skorupska 9
tel. (085) 7416858 w. 214
D1012662

D1012997
POMIESZCZENIA MAGAZYNOWE
do wynajęcia w atrakcyjnym punkcie
65-39-293, 65-39-593

BETONOWE BLOCZKI FUNDAMENTOWE
M6 38x25x12
M4 25x25x14
Producent WAREX Ignatki
(085) 663 26 19, 663 10 33
ZAPEWNIAMY TRANSPORT
D1012841

ZA TREŚĆ REKLAM I OGŁOSZEŃ REDAKCJA NIE ODPOWIADA

Tenisowa Liga Dojlidy

Bez zmian

Kolejny tydzień nie przyniósł wielkich przetasowań w amatorskich ligach tenisowych organizowanych przez Ośrodek Tenisowy „Stanley", a sponsorowanych przez Browar Dojlidy. Faworyci na ogół wygrywali. Na uwagę zasługuje fakt, iż w II lidze grupie „O" na czele bez przegranej znajdują się Jan Aleksiejuk i Marek Sipowicz.

I LIGA

Izydor Gaiński – Jerzy Sykulski 6:2, 6:2, Ryszard Karalus – Izydor Gaiński 6:2, 6:0, Jerzy Hrynkiewicz – Ryszard Karalus 7:5, 7:6, Ryszard Karalus – Stanisław Niedźwiecki 7:6, 3:6, 6:3 oraz 6:2, 6:2, Ryszard Karalus – Włodzimierz Kleban 6:2, 6:0, Izydor Gaiński – Tomasz Sokół 7:6, 6:3, Witold Głuszuk – Roman Rakowski 6:1, 7:5, Mirosław Kozłowski – Ryszard Wojciechowski 6:2, 6:3, Mirosław Kozłowski – Stanisław Niedźwiecki 6:4, 6:2, Włodzimierz Kleban – Jerzy Sykulski 6:1, 6:1, Włodzimierz Kleban – Jerzy Hrynkiewicz 6:1, 6:0, Włodzimierz Kleban – Izydor Gaiński 6:2, 6:3, Zdzisław Hrynkiewicz – Stanisław Niedźwiecki 6:1, 3:6, 6:1, Tomasz Sokół – Leszek Jabłonowski 6:3, 2:6, 6:4, Tomasz Sokół – Janusz Kazberuk 7:5, 6:3.

1. Głuszuk	30	10	0
2. Kozłowski	28	9	1
3. Kleban	23	7	2
4. Gaiński	22	5	7
5. Z. Hrynkiewicz	20	6	2
Karalus	20	6	2
7. Siwiec	18	5	3
Rakowski	18	5	3
9. Sykulski	16	0	16
10. Sokół	14	3	5
11. Niedźwiecki	13	2	7
12. Wojciechowski	11	2	5
13. Kazberuk	9	2	3
14. J. Hrynkiewicz	5	1	2
15. Jabłonowski	5	0	5

II LIGA
Grupa O

Jan Karpiuk – Leonard Maciejewski 6:2, 6:0, Marek Sipowicz – Roman Niesterczuk 6:0, 6:4, Eugeniusz Kaczówka – Jan Karpiuk 6:3, 6:4, Adam Bałakier – Adam Matreńczyk 4:6, 6:2, 7:5, Marek Sipowicz – Konstanty Świerzbiński 6:1, 6:4.

1. Aleksiejuk	36	12	0
2. Sipowicz	21	7	0
3. Matreńczyk	20	5	5
4. Karpiuk	16	5	1
5. J. Kondej	15	5	0
6. Półkośnik	13	4	1
7. T. Łodko	10	3	1
8. Kaczówka	10	2	4
9. Maciejewski	10	1	7
10. Krasowski	9	0	9
11. A. Łodko	8	2	2
12. Wojniak	8	1	5
Bałakier	8	1	5
14. Chyży	4	1	1
15. Świerzbiński	3	0	3
16. Siemieńczuk	2	0	2
Niesterczuk	2	0	2
18. Stępień	1	0	1

Grupa R

Bogdan Stankiewicz – Jacek Chomiuk 4:6, 6:2, 6:2, Bogdan Stankiewicz – Leon Doliński 6:3, 6:2.

1. Kwiatkowski	26	8	2
2. Klimaszewski	17	5	2
3. Jurczuk	13	4	1
4. Brzostowski	12	4	0
5. Stankiewicz	11	3	2
6. Lenczewski	7	2	1
7. Chilimoniuk	6	2	0
8. Antoniuk	4	0	4
Kupisz	4	0	4
Doliński	4	0	4
11. Chomiuk	3	0	3
12. Waszak	2	0	2
A. Kondej	2	0	2
14. Wasilewski	1	0	1

LIGA KWALIFIKACYJNA

Bogusław Pawłuszewicz – Bogdan Hapoń 6:0, 6:2, Albert Augustynowicz – Maciej Wendorff 6:0, 6:1, Michał Pająk – Artur Krasowski 6:1, 6:1, Sebastian Augustynowicz – Tomczak 6:0, 6:1, Włodzimierz Kardasz – Artur Krasowski 7:6, 6:4, Albert Augustynowicz – Maciej Urban 6:0, 6:0 vo.

LIGA DEBLOWA

Mirosław Chilimoniuk, Zdzisław Hrynkiewicz – Magda Niedźwiecka, Stanisław Niedźwiecki 6:0, 7:5.

LIGA OLDBOJÓW

Izydor Gaiński – Mieczysław Tomaszewski 6:0, 6:1, Włodzimierz Kleban – Andrzej Kołodziej 6:0, 6:2.

1. Kleban	42	14	0
2. Gaiński	27	9	0
3. Tomaszewski	14	3	5
4. Gawieńczyk	8	1	5
5. Kaczówka	7	1	4
6. J. Kondej	6	2	0
7. T. Łodko	5	0	5
8. A. Łodko	4	0	4
Kołodziej	4	0	4
10. Zych	1	0	1
Płatos	1	0	1
Zduniewicz	1	0	1

Poszczególne kolumny oznaczają ilość punktów, ilość zwycięstw i porażek. (mark)

W rankingu IFFHS

Poza setką

Dalekie miejsca zajmują polskie kluby piłkarskie w światowym rankingu Międzynarodowej Federacji Historyków i Statystyków Futbolu (IFFHS). Najwyżej, na 129 miejscu znajduje się Widzew Łódź.

Z innych naszych drużyn Legia Daewoo Warszawa sklasyfikowana jest na 151 miejscu (poprzednio 153), Amica Wronki na 241 (296), a Polonia Warszawa na 255 (286). Widzew w poprzednim rankingu zajmował 126 pozycję.

Wakacje, mistrzostwa świata we Francji spowodowały, że w wielu krajach nie odbywają się mecze piłkarskie. Postęp w rankingu zanotowały więc drużyny, które obecnie występują na boiskach.

Na czele światowej klasyfikacji piłkarskich klubów znajduje się nadal River Plate Buenos Aires przed Lazio Rzym. Na trzecie miejsce awansował zespół Vasco da Gama Rio de Janciro. To pierwszy przypadek w historii rankingu, iż w czołowej trójce drużyn klubowych świata znajdują się dwa zespoły z Ameryki Południowej.

Czołówka rankingu IFFHS, stan na dzień 30 czerwca 1998 r. (w nawiasie – miejsce w poprzednim rankingu): 1 (1). CA River Plate Buenos Aires – 367,5 pkt, 2 (2). SS Lazio Rzym – 322,0, 3.(5). CR Vasco da Gama Rio de Janciro – 302,5

(PAP)

Ukraina – Polska 1:2

W towarzyskim meczu piłkarskim w Kijowie Polska pokonała Ukrainę 2:1 (1:0). Bramki zdobyli: dla Polski: Piotr Świerczewski (10), Sylwester Czereszewski (54); dla Ukrainy: Andriej Szewczenko (88). (PAP)

Martinez w Warszawie

Tenisowy turniej Warsaw Cup by Heros po raz pierwszy w historii tej imprezy gości triumfatorkę turnieju wielkoszlemowego. Jest nią sklasyfikowana na siódmym miejscu rankingu WTA Hiszpanka Conchita Martinez. „Zdaję sobie sprawę, że jestem w Warszawie faworytką i postaram się nie zawieść" – powiedziała Martinez, odpowiadając na pytania dziennikarzy w hotelu Sobieski.

„Jest to niewątpliwie wielkie wydarzenie dla wszystkich, którym bliski jest tenis. Siódma rakieta świata, zawodniczka z takimi sukcesami jak Conchita Martinez zdecydowała się wystąpić w warszawskim turnieju. Biorę to za dobry prognostyk na przyszłość" – powiedział dyrektor warszawskiego turnieju Ryszard Fijałkowski.

Martinez – zwyciężczyni Wimbledonu z roku 1994 – najwyżej sklasyfikowana była na drugim miejscu w 1995 roku. „W Polsce jestem pierwszy raz i myślę, że będzie to dla mnie miłe wspomnienie. Pamiętam jak grałam w USA z najlepszą polską tenisistką Magdaleną Grzybowską – mecz przegrałam. Grzybowska to dobra zawodniczka, która ma przed sobą wspaniałą przyszłość" – stwierdziła.

„W mojej 11-letniej karierze nigdy nie było dla mnie ważne to, ile mogę zarobić, dlatego też zdecydowałam się na wystąpienie w turnieju trzeciej kategorii. Chcę wykorzystać mój występ w Warszawie na przygotowanie się do kolejnych spotkań w Pucharze Federacji" – powiedziała o turnieju Hiszpanka. "Żeński tenis stoi na bardzo wysokim poziomie, właściwie cała pierwsza 20 jest groźna dla siebie. Wśród adeptek dominuje tenis siłowy, agresywny, ja osobiście wolę techniczny. Gra sprawia mi cały czas ogromną przyjemność. Bóg dał mi talent i chcę go do końca wykorzystać. Być numerem jeden jest obecnie poza moimi możliwościami, ale przecież nie tylko to się w sporcie liczy. Najważniejsza jest dla mnie przyjaźń, szczerość i uczciwość. Nie wiem co będę robiła za 4–5 lat, może więcej, gdy przygoda z tenisem się skończy. Uwielbiam motory i szybką jazdę – czuję się wtedy zupełnie wolna. Dla przyjemności grywam w piłkę nożną i kibicuję Realowi Madryt" – zakończyła słynna tenisistka.



PAP/CAF

–Zdaję sobie sprawę, że jestem w Warszawie faworytką i postaram się nie zawieść – powiedziała podczas konferencji prasowej w Warszawie znakomita tenisistka Conchita Martinez, która zagra w tegorocznym turnieju Warsaw Cup by Heros. Po raz pierwszy w historii tej imprezy wystąpi triumfatorka turnieju wielkoszlemowego.
N/z: Conchita Martinez wita się z Bohdanem Tomaszewskim, w środku dyrektor warszawskiego turnieju Ryszard Fijałkowski.

Z kalendarza

16 lipca

ŚWIAT

16.07.1950 Brazylia przegrała przed własną 200-tysięczną publicznością decydujący mecz z Urugwajem 1:2 i ich rywale zostali mistrzami świata. Reakcją brazylijskiej widowni była przejmująca cisza i płacz.

KRAJ

16.07.1869 Urodził się Kazimierz Lubomirski, dyplomata, poseł Sejmu Galicyjskiego, prezes Polskiego Komitetu Igrzysk Olimpijskich. W latach 1922–1930 członek Międzynarodowego Komitetu Olimpijskiego.

REGION

16.07.1933 Na lekkoatletycznych Mistrzostwach Polski Helena Tokarzewicz z Jagiellonii zdobyła wicemistrzostwo w skoku w dal wynikiem 506 cm. (jw)

W grajewskim finale

Zwycięstwo PUK-u

Trwające cały czerwiec eliminacje grajewskiej ligi piłki nożnej cieszyły się dużym zainteresowaniem. Mecze eliminacyjne oglądało średnio 100 kibiców. Finał zgromadził 200 kibiców, wśród których nie zabrakło znaczących osobistości tego grodu.

Zwycięzcą rozgrywek została drużyna Przedsiębiorstwa Usług Komunalnych, która w finale pokonała zespół Policji (KS Hetman) 3:1 (0:1). Bramki dla PUK-u strzelili: Janusz Szamruchiewicz – 2, Józef Matysiewicz – 1, a dla Policji: Jarosław Święszkowski. W spotkaniu o 3. miejsce Spółdzielnia Mleczarska „Mlekpol" pokonała 4:0 osiedlowy zespół „Filar".

Za najlepszego bramkarza uznano Bogdana Walejewskiego (PUK), królem strzelców został Zbigniew Andruszkiewicz (Mlekpol) – 19 bramek.

Na uwagę zasługuje miła, wręcz towarzyska atmosfera, towarzysząca meczom finałowym i dobra organizacja ze strony ZM TKKF. (LOS)

Maroko mistrzem!

W dniach 9–10 bm. na boisku Zespołu Szkół Budowlano-Geodezyjnych w Białymstoku odbył się Mini Mundial, w którym wzięły udział drużyny rocznika 1986/87. W imprezie wystartowało 20 drużyn, które przybrały nazwy państw – uczestników mistrzostw świata we Francji.

Finał był zaskakujący, gdyż... zmierzyły się w nim drużyny Maroka i Austrii. Maroko wygrało. Natomiast w spotkaniu o 3. miejsce Chile pokonało Holandię.

Turniej zorganizował KKS „Piast" Białystok, który ogłasza, iż prowadzi nabór do sekcji piłkarskiej rocznika 1986 i 1987. Zajęcia odbywają się we wtorki i czwartki o godz. 9 na boisku Zespołu Szkół Budowlano-Geodezyjnych przy ul. Słonimskiej 47. (mark)

Lotto

15 lipca
Duży Lotek
2, 17, 18, 22, 25, 29
Twój szczęśliwy numerek
19 oraz 3, 11, 16, 33

Wakacyjny kosz

Już po raz piąty podczas wakacyjnej przerwy odbywa się w Łomży Liga Basketu Amatorskiego, organizowana przez UKS „Łomżyczkę 10" przy pomocy Urzędu Miejskiego. W SP nr 10 rozgrywane są turnieje trójek i konkurs rzutów 5 – 3 – 7.

W pierwszych zawodach startowało 36 osób. W grupie młodszej zawody trójek wygrała drużyna Miśki w składzie: Krzysztof Mierzejewski, Paweł Frąckiewicz, Tomasz Jemielity, Łukasz Wilczek przed Smerfami i Bobikami. W konkursie rzutów zwyciężył Adam Parzych, który w pokonanym polu pozostawił Krzysztofa Mierzejewskiego i Daniela Serafina.

W grupie starszej rywalizacja trójek zakończyła się triumfem Absolwentów (Marcin Łuczyński, Jacek Dąbkowski i Paweł Ksepka). Konkurs rzutów wygrał Janusz Kościelecki przed Marcinem Muczyńskim. (mark)

GAZETA WSPÓŁCZESNA – dziennik regionalny. **Adres:** 15-950 Białystok, ul. Suraska 1, skr. poczt. 193, teleks 852–106, fax 742-32-45, **Internet:** http://www.wspolczesna.com.pl, e-mail: web@wspolczesna.com.pl. **Wydawca:** „Kresy BO" sp. z o.o., **prezes – Zbigniew Fabjańczuk, wiceprezes i redaktor naczelny – Jerzy Kostrzewski** – tel. 742-09-35. **Sekretarze redakcji** – tel. 742-23-77, modem 742-15-08. **Dział informacji** – tel. 742-11-18, 744-17-62, 742-32-40. **Dział ekonomiczny** – tel. 742-77-10, 742-53-66. **Dział reportażu** – tel. 742-32-40, 742-05-56, 744-17-46. **Dział społeczny** – 744-17-46. **Dział sportowy** – 742-23-17. **Magazyn Tydzień** – tel. 744-17-46. **Studio komputerowe i korekta** – tel. 742-26-23. **Biuro marketingu i promocji** – tel. 742-32-42, 742-32-44. **Biuro reklam i ogłoszeń** – tel./fax 742-51-16, kierownik – tel. 742-02-11. **Oddziały:** Ełk, ul. Małeckich 2 – tel./fax (087) 610-85-05; Giżycko, ul. Pocztowa 3 – tel./fax 087-28-52–80; Grajewo, ul. Osiedle Centrum 7A – tel./fax (086) 728-915; Hajnówka, ul. 3 Maja 20, tel./fax 682-59-89, Łomża, aleja Legionów 7 – tel./fax 165–697; Mońki, ul. Kolejowa 2, tel./fax 165757, Olecko, pl. Wolności 22 – tel./fax (0116) 37-84; Pisz, Plac Daszyńskiego 7a, tel./fax (087) 250-011, Suwałki, ul. Kościuszki 32 – tel. 663–000, fax 665–726. **Druk:** SPP „Pogoń". **Konto:** 10801024-808-27001-801000-111 w PBG SA - GRUPA PEKAO S.A. O/Regionalny w Białymstoku. Prenumeratę na okresy miesięczne, kwartalne i półroczne przyjmują jednostki kolportażowe „RUCH" S.A. (Białystok, Ełk, Łomża), „Goniec Podlaski" (siedziba w Białymstoku) do 20 każdego miesiąca; Urzędy Pocztowe oraz listonosze na terenie województw: białostockiego, łomżyńskiego, suwalskiego do 14 każdego miesiąca. Cena prenumeraty kwartalnej na III kwartał 1998 r. wynosi 36,00 zł. Informacje dział kolportażu – 745-52-57. Nr indeksu 350133. ISSN-0137-9488. Redakcja nie odpowiada za treść reklam i ogłoszeń. Materiałów nie zamówionych redakcja nie zwraca, w nadesłanych zastrzega sobie prawo dokonywania skrótów i zmiany tytułów.

Redaktor wydania – Marek Paszkowski



PAP/CAF

Ronaldo wręcza prezydentowi Brazylii Fernando Henrique Cardoso swoją koszulkę z autografami wszystkich piłkarzy reprezentacji - wicemistrzów świata podczas spotkania w rządowym pałacu Planalto

Powrót piłkarzy Brazylii

Ciche przywitanie

Kilkuset najwierniejszych kibiców oczekiwało na lotnisku w Brasilii na przylot piłkarzy brazylijskich, którzy w mistrzostwach świata zajęli „tylko" drugie miejsce. Samolot z zawodnikami na pokładzie przed wylądowaniem eskortowany był przez dwa francuskie myśliwce Mirage.

Brazylijscy dziennikarze nazwali je „Zidane 1" i „Zidane 2". Na drużynę narodową oczekiwał m.in. minister oświaty Brazylii Paulo Renato, który długo witał się z trenerem Mario Zagallo i Ronaldo. Gwiazda brazylijskiego futbolu wydawała się być bardzo zmęczona. Wiwatów jednak nie było, a kilka transparentów przedstawiało napis „Zagallo wracaj do siebie". Z lotniska piłkarze zostali przewiezieni autokarem do pałacu Planalto, siedziby rządu państwa. Zrezygnowano z triumfalnego przejazdu odkrytym pojazdem, który przewidziany był na okazję zdobycia przez Brazylię Pucharu Świata. Przed pałacem na wicemistrzów świata oczekiwało jedynie 3 tysiące kibiców.

Konwulsje Ronaldo wywołały panikę

Kilka godzin przed finałem piłkarskich mistrzostw świata w hotelu Grande Romaine pod Paryżem, gdzie mieszkali piłkarze Brazylii, wybuchła panika. „On umiera" – słychać było krzyki, gdy Ronaldo zwijał się w konwulsjach – ujawnił w środę dyrektor hotelu Paul Chevalier.

„W hotelu podniesiono alarm właśnie w chwili, gdy większość piłkarzy miała sjestę" – powiedział Chevalier – wytworzyła się okropna atmosfera, wszyscy krzyczeli, że ktoś umiera." Faktycznie brazylijski zawodnik doznał wówczas groźnego ataku konwulsji (do czego przyznał się po meczu).

Wprawdzie nic nie pamięta, ale według świadków przez 30–40 sekund jego ciało było targane gwałtownymi drgawkami. Istniało nawet zagrożenie uduszenia się własnym językiem. Ronaldo przewieziono do szpitala, gdzie został poddany wielu badaniom. Nic stwierdzono jednak żadnej choroby.

(PAP)

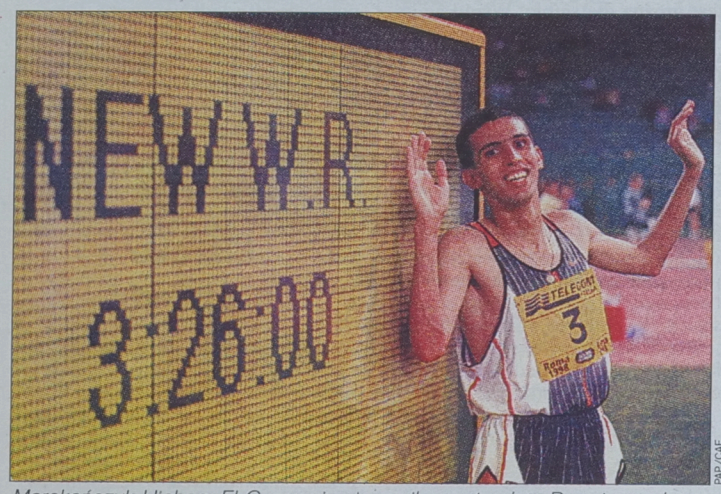

PAP/CAF

Marokańczyk Hicham El Guerrouj ustanowił we wtorek w Rzymie, podczas mityngu Golden League, rekord świata w biegu na 1500 m, uzyskując czas 3:26,00. Poprzedni rekord należał do Noureddine Morceli`ego (Algieria) i od 12 lipca 1995 r. wynosił 3.27,37.

Przed IV Ogólnopolską Olimpiadą Młodzieży w lekkiej atletyce

Szansa młodzieży Podlasia

Stadion Olimpijski we Wrocławiu w dniach 17-19 lipca będzie areną zmagań o medale IV Ogólnopolskiej Olimpiady Młodzieży w lekkiej atletyce. Region nasz reprezentowany będzie przez 52 zawodniczki i zawodników, zakwalifikowanych na podstawie zawodów eliminacyjnych (40 z Białegostoku, 8 z Suwałk i 4 z Łomży).

Jako że lekkoatleci nigdy z tego rodzaju imprez nie wracali bez medali – tradycji winno stać się zadość także w roku bieżącym. Biorąc pod uwagę dotychczasowe wyniki naszej młodzieży, liczymy na około 10 pozycji medalowych.

Największe szanse posiadają: Joanna Rożko w pchnięciu kulą, Małgorzata Denkiewicz na 100 m ppł., Zofia Małachowska na 400 m ppł., Barbara Karalus w rzucie dyskiem (wszystkie Podlasie), a także sztafeta 4 x 100 m tego klubu wśród dziewcząt oraz Adrian Gałaszewski (Dystans Ełk) w biegu na 200 m, Jacek Mężyński (Juvenia) na 800 m, Paweł Bobel na 2000 m z prz., Radosław Olszewski i Tomasz Lulko w pchnięciu kulą (wszyscy Podlasie), Krystian Paluch (Hańcza Suwałki) w rzucie dyskiem i sztafeta 4 x 100 m Podlasie.

Najliczniejszą ekipę klubową tworzyć będą lekkoatleci Podlasia Białystok, których aż 29 zakwalifikowało się do wrocławskich finałów. Podlasiacy mają niepowtarzalną szansę na zwycięstwo w punktacji klubowej. Ubiegłoroczny triumfator – Skra Warszawa zgromadziła 79.63 pkt, podczas gdy naszych zawodników stać aktualnie na zdobycie ponad 100 pkt.

(ZD)

W Mikołajkach

Motorowo-skuterowe szaleństwa

Urząd Miasta i Gminy Mikołajki oraz Warszawski Okręgowy Związek Motorowodny i Narciarstwa Wodnego na Jeziorze Mikołajskim, na wysokości przystani Miejskiego Klubu Żeglarskiego przy ul. Kajki organizuje I zawody motorowodne o puchar Mikołajek i puchar burmistrza miasta i gminy Mikołajki.

Impreza rozegrana zostanie w dniach 18–19 lipca w następujących klasach: W–1 łodzie motorowe kabinowe z silnikiem do 500 ccm, W–2 łodzie motorowodne kabinowe z silnikiem do 1000 ccm oraz łodzie z napędem strugowym bez ograniczeń pojemności silnika, W–3 łodzie motorowodne bezkabinowe z silnikiem do 500 ccm, W–4 łodzie bezkabinowe z silnikiem do 1000 ccm oraz łodzie z napędem strugowym bez ograniczeń pojemności silnika, open – klasa otwarta, łodzie turystyczne wszystkich typów bez ograniczeń pojemności silnika, skutery wodne typu „JET" z silnikiem do 785 ccm, skutery wodne typu „AQUABIKE" z silnikiem do 785 ccm, skutery wodne typu „AQUABIKE" z silnikiem od 785 ccm do 1200 ccm, klasa open – wszystkie typy skuterów bez ograniczeń pojemności silnika.

W sobotę, 18 lipca, w godz. 11–15 odbędą się zawody łodzi motorowych, a w niedzielę, 19 bm. w godz. 13–16 rywalizować będą zawodnicy na skuterach wodnych.

Honorowym komandorem zawodów jest Edmund Puzio – burmistrz miasta i gminy Mikołajki.

(mark)

Turniej żaków

Mundial Hetmana

KS Hetman Białystok organizuje piłkarski turniej pn: minimundial żaków (rocznik 1987 i 1988) o puchar prezesa klubu. Zgłoszenia drużyn 7-osobowych przyjmowane są do 18 lipca w godz. 8–15 w siedzibie Hetmana przy ul. Branickiego 3 lub na stadionie przy ul. Słonecznej 1.

Rozgrywki rozpoczną się 20 lipca o godz. 10 na stadionie przy ul. Słonecznej.

(mark)

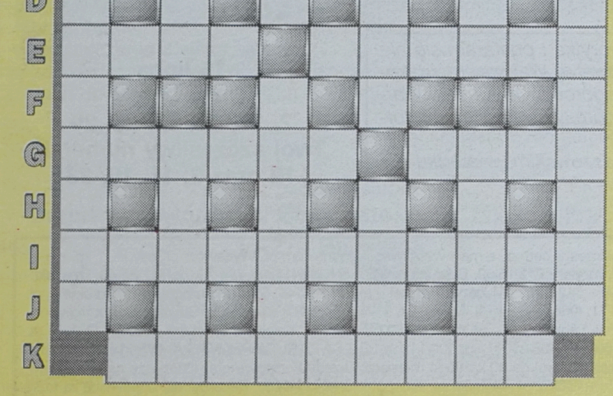

Krzyżówka z hasłem

Litery z pól: J-11, A-2, H-7, I-9, C-1, G-3, B-5, E-4, K-6 utworzą CZWARTĄ (ostatnią) część myśli Ambrose`a Bierce`a. Wśród czytelników, którzy nadeślą w terminie 7 dni trafne rozwiązania, rozlosujemy trzy nagrody po 25 zł.

POZIOMO: A) niezwykłe zdarzenie, C) pępek grodu, E) duchowny przy meczecie – padł ofiarą Balladyny, G) „Fe" dla chemika – herbaciany stan w Indii, I) nauka o zabytkowych monetach, K) występuje w filmie, ale nie aktorka.

PIONOWO: 1) okładzina wewnętrznej powierzchni otworu okiennego lub drzwiowego, 3) narzędzie rolnicze – maksymalna ilość, 5) aureola – wierzchołek góry, 7) dobytek – groźny wyraz twarzy, 9) gatunek nietoperza – dawna knajpa, 11) pracownik drukarni, łamacz.

HELLES

KUPON 28/D

CZWARTEK, 16.07.98 (197. dzień roku) 4.34 20.49

Zachmurzenie małe i umiarkowane, na północy regionu przejściowo duże z przelotnymi opadami deszczu. Temp. maks. 19-21 st., min. 10-12 st. Wiatr słaby i umiarkowany z kier. zachodnich.



IMIENINY
DZIŚ: Marii, Benedykta
JUTRO: Anety, Bogdana

ISSN 0137-9488

GIŻYCKO

Miasto żeglarzy i psich zaprzęgów



T. Markowski

Most obrotowy na Kanale Łuczańskim. To właśnie tędy wiedzie wiele żeglarskich szlaków.

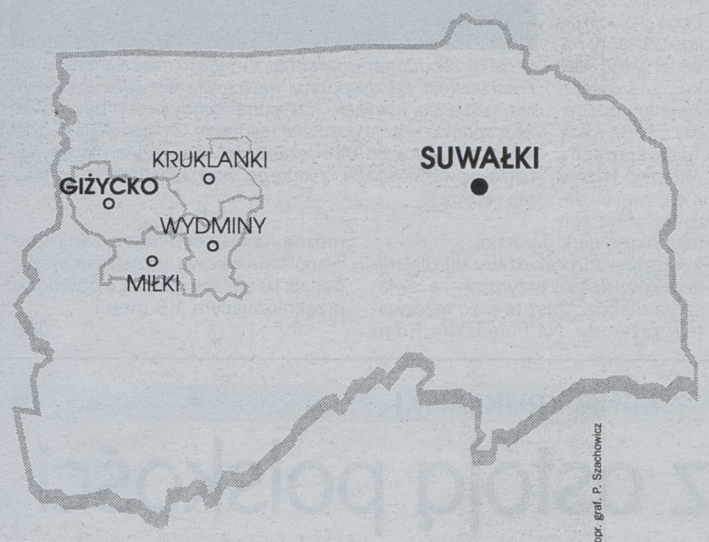

Gminy, które dziś opisujemy leżą na lub w pobliżu szlaków żeglarskich po wielkich jeziorach mazurskich. Wiele miejscowości z tych terenów znanych jest miłośnikom sportów wodnych. Duża liczba jezior, lasy oraz doskonała baza noclegowa co roku przyciągają na te tereny rzesze turystów. Dodatkowo w wielu miejscach można odnaleźć zabytki pamiętające panowanie Zakonu Krzyżackiego.

JBB

Od kilku lat wizytówką Giżycka są nie tylko żeglarze i jeziora, ale także psie zaprzęgi. Co roku na zawody rozgrywane w okolicy miasta przyjeżdża kilkadziesiąt psów oraz ich właściciele, a wraz z nimi liczna grupa wielbicieli tej nowej (w Polsce) dyscypliny.

Mieszkańcy Giżycka nie mogą narzekać na brak wody – bezpośrednio w okolicy miasta jest sześć jezior, zaś przez tutejsze porty przebiega jeden z najczęściej odwiedzanych szlaków żeglarskich.

Osadnictwo na terenie, gdzie obecnie znajduje się miasto Giżycko datowane jest na XIV wiek, kiedy to Krzyżacy wznieśli tu zamek, zaś wokół powstała miejscowość o nazwie Nowa Wieś. Jednak jeszcze przed Krzyżakami, na tym terenie istniała osada pruska. W czasie wojny 13-letniej zamek i osadę zniszczono, ale ludzie powrócili tu ponownie w 1475 roku. Miejscowość, która otrzymała nazwę Lec, rozwijała się bardzo szybko i w 1612 roku otrzymała prawa miejskie. Tego samego roku miasto otrzymało prawo używania pieczęci i herbu. Zmieniono także nazwę miasta na Lotzen. Rok później wzniesiono ratusz. W roku 1657 miasto zostało spalone przez Tatarów. Ocalały jedynie murowane budynki kościoła i ratusza. Na początku XVIII wieku przez Giżycko przetoczyła się zaraza oraz klęska nieurodzaju. Właśnie przez to miasto w 1812 roku przemaszerowały wojska Napoleona, zaś gen. Dąbrowski i gen. Zajączek służący w armii Bonapartego stacjonowali w 1807 roku w Giżycku.

W XIX wieku Giżycko dotknęło kolejne nieszczęście, tym razem pożar niemal doszczętnie zniszczył całe miasto. Mimo to władze pruskie podjęły decyzję o odbudowie zniszczonej miejscowości, zaś w 1844 r. rozpoczęto budowę twierdzy Boyen. Już wtedy zaczęto doceniać rekreacyjne walory okolicznych jezior i w 1856 roku uruchomiono żeglugę parową do Pisza i Węgorzewa.

Przed wybuchem I wojny światowej nastąpił bardzo intensywny rozwój miasta, zaś na potrzeby turystów wybudowano hotele i pensjonaty. W tym też czasie powstała tu pierwsza kwatera dla studentów chcących spędzić lato nad jeziorami. Po I wojnie światowej, która wyrządziła niewiele szkód, miasto nadal rozwijało się bardzo intensywnie. Powstały tu między innymi dwa kluby wioślarskie i jeden żeglarski, zaś zimą można było spróbować swych sił w bojerach. Mimo że na terenie miasta nie toczyły się działania wojenne podczas II wojny światowej, to i tak zostało ono zniszczone w 50 procentach przez wkraczających tu żołnierzy radzieckich.

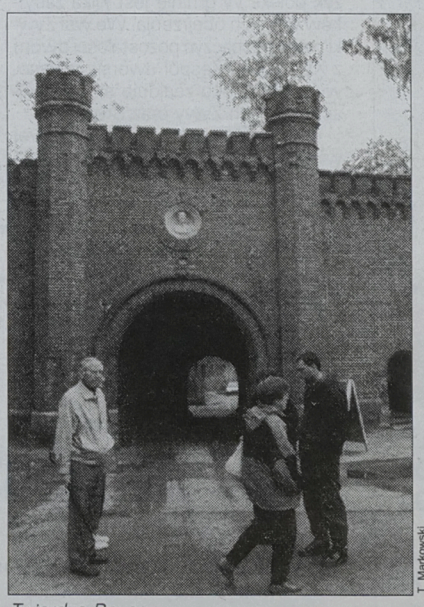

T. Markowski

Twierdza Boyen

W Giżycku warto obejrzeć przede wszystkim zamek, który w 1340 roku wznieśli Krzyżacy, jednak był on kilka razy przebudowywany. Swoistą atrakcją w mieście jest most obrotowy, który powstał w połowie XIX wieku i znajduje się na Kanale Łuczańskim. Mimo że waży około 100 ton, jest obracany ręcznie. W przeszłości służył do łączności z twierdzą Boyen, teraz pomaga dostać się do portu. Most jest każdego dnia otwierany według rozkładu. Warto odwiedzić także twierdzę Boyen, której mury mieszczą między innymi schronisko i kawiarnię.

W 30-tysięcznym mieście mieszkają ludzie wielu narodowości i kultur, o czym świadczy choćby różnorodność świątyń. Są tu kościoły rzymskokatolickie, protestanckie, baptystów, zielonoświątkowców, grekokatolików i cerkiew prawosławna. Wiele z tych budynków to zabytki.

Giżycko żyje przede wszystkim z turystyki i żeglarstwa.

– Turystyka jest w naszym mieście dobrze rozwinięta, jednak daje ona pracę i zyski tylko przez krótki czas – twierdzi Mirosław Drożdziewski, zastępca burmistrza. – Chcemy, aby w naszym mieście powstały w najbliższym czasie niewielkie zakłady przetwórcze, gdzie przez cały rok zatrudnić można mieszkańców Giżycka. Innym problemem miasta jest plan zagospodarowania centrum.

Obecnie istnieje koncepcja, by w miejscu placu przy skrzyżowaniu ulic Kolejowej, Wąskiej i Dąbrowskiego powstało centrum usługowo-turystyczne, gdzie znalazłoby się miejsce między innymi na hotel o podwyższonym standardzie. Tu też mogłyby powstać hale z boiskami sportowymi i basenami.

– Chcemy promować turystykę weekendową tak, by na kilka dni wolnych od pracy każdy mógł przyjechać do Giżycka bez względu na porę roku – dodaje zastępca burmistrza.

W tym celu w Giżycku organizowanych jest coraz więcej imprez w okresie zimowym. Już dziś wiadomo, że będą kontynuowane zawody psich zaprzęgów, które każdej zimy przyciągają coraz więcej turystów. Są też plany rozpropagowania wędkarstwa podlodowego.

JBB

Przedsiębiorstwo Zaopatrzenia Rolnictwa
"CHEMI-PLON" sp. z o.o.

CHEMI-PLON

oferuje:

- nawozy mineralne
- ziarno siewne
- nasiona i sprzęt ogrodniczy
- meble ogrodowe
- opał
- koncentraty i mieszanki paszowe
- środki ochrony roślin
- olej napędowy

hurt-detal

Giżycko
ul. Suwalska 27
tel./fax (0-87)
28-50-11
28-25-79

D1012549

UWAGA!
HURTOWNIA OWOCÓW I WARZYW
GIŻYCKO, UL. SUWALSKA 23
TEL. 28-25-45
ZAPRASZA
ODBIORCÓW INDYWIDUALNYCH
✔ OŚRODKI WYPOCZYNKOWE
✔ STOŁÓWKI, PENSJONATY
✔ W SPRZEDAŻY NAJTAŃSZE
✔ OWOCE I WARZYWA ŚWIEŻE
✔ NAPOJE I PRZETWORY

D1012892

Przedstawiciel Producentów i Regionalny Dystrybutor **pro bud**
Łomża
ul. Poligonowa 6
(dawna Poznańska 152)
tel. (086) 188-288, fax 180-360

oferuje

nowoczesne technologie budowania i wykańczania wnętrz

- SUCHE TYNKI profile i akcesoria NIDA GIPS
- SUFITY PODWIESZANE, dekoracyjne - Thematex, Parafon
- GIPSY SZPACHLOWE, TYNKARSKIE GIPS Dolina Nidy, KNAUF
- MASY SZPACHLOWE rozrobione "Joint Compound", "Akryl-Putz"
- SYSTEMY DOCIEPLEŃ - metoda lekka mokra
- SUCHE ZAPRAWY BUDOWLANE: klejowe, tynkarskie, posadzki samopoziomujące, fugi
- BOAZERIA PCV VOX i WĄBRZEŹNO
- PANELE: ścienne i podłogowe z MDF
- STYROPIAN, WEŁNA SZKLANA "*URSA*"
- RYNNY I RURY PCV *MARLEY*, schody strychowe
- OKNA DACHOWE VELUX i FAKRO, wyłazy, folie dachowe i budowlane
- FARBY AKRYLOWE I EMULSYJNE, TAPETY z włókna szklanego
- CHEMIA BUDOWLANA - masy bitumiczne "IZOLBET", silikony,
- pianki, grunty, plastyfikatory, środki antymrozowe, wodouszczelniacze, inne materiały krajowe i zagraniczne

Na terenie miasta transport bezpłatny

1012517

1012518

M-6 Giżycko M-6

IMPORTER

○ GLAZURY, TERAKOTY, GRESÓW Z HISZPANII, WŁOCH, FRANCJI Z FIRM POLSKICH

○ KASETONY STYROPIANOWE
○ STYROPIAN

○ ZLEWOZMYWAKI - FRANKE

ATLAS 25 kg - 16 zł

○ KLEJE, FUGI, LISTWY WYKOŃCZENIOWE

ARMATURA - KLUDI
MEBLE ŁAZIENKOWE
KOMPLEKSOWE WYPOSAŻENIE ŁAZIENEK I WNĘTRZ

M-6 HURTOWNIA, ul. Jagiełły 1a
tel. (0-87) 28- 71-31
TEL./FAX (087) 28 93 13
M-6 SKLEP, ul. Olsztyńska 3G
tel. (0-87) 28- 55-80

BANK SPÓŁDZIELCZY W GIŻYCKU

POLECA PAŃSTWU SWOJE USŁUGI

- ✓ kredyty obrotowe i inwestycyjne na działalność gospodarczą
- ✓ kredyty konsumpcyjne, gotówkowe i ratalne
- ✓ prowadzenie rachunków a vista oraz lokat terminowych o różnych okresach oszczędzania
- ✓ prowadzenie rachunków bankowych podmiotów gospodarczych i osób prawnych oraz dokonywanie rozliczeń

ZAPRASZAMY DO KORZYSTANIA Z NASZYCH USŁUG

PRZYJDŹ A PRZEKONASZ SIĘ ŻE TYLKO U NAS ZOSTANIESZ SZYBKO I MILE OBSŁUŻONY

w *Giżycku* pl. Grunwaldzki 9
od poniedziałku do piątku w godz. 7.30-10.00
we wszystkie soboty w godz. 7.30-14.00

w *Kętrzynie* ul. Pocztowa 5
od poniedziałku do piątku w godz. 8.00-14.00

1012527

GMINA GIŻYCKO

Turystyczny eden

Blisko czwartą część powierzchni gminy Giżycko zajmują jeziora. To właśnie one są główną atrakcją tych terenów. W wielu miejscach rolnictwo i turystyka są dwoma podstawowymi zajęciami mieszkających tu ludzi.

Gmina Giżycko jest typowo rolnicza. Mieszka tu blisko 8 tysięcy osób, z których tylko 1700 pracuje w rolnictwie. Kolejne 780 pracuje w przemyśle. Największymi pracodawcami w gminie są dwa zakłady: Elektrim i Prefabet – oba z Wilkas. Jednak coraz więcej rolników, zwłaszcza ci, których gospodarstwa sąsiadują z jeziorami decyduje się na przyjmowanie turystów. A jest gdzie wypoczywać, gdyż 23 procent powierzchni gminy zajmują jeziora, zaś kolejne 15 procent to lasy. Tu też chętnie kupują domy i działki mieszkańcy Warszawy, zaś turystów z Niemiec można spotkać praktycznie na każdym kroku.

W ciągu zaledwie kilku ostatnich lat baza noclegowa znacznie się zwiększyła, zaś liczba różnego typu kawiarenek, restauracji i gospod potroiła się. Skończyły się czasy, kiedy nocleg w gminie można było znaleźć tylko w okresie letnim. Teraz przez cały rok można wynająć kwatery, gdzie dodatkowo istnieje możliwość skorzystania na przykład z jazdy konnej, biegów narciarskich lub spróbować przejażdżki bojerem. Oprócz oferty dla bardziej zamożnych, na terenie gminy mogą również i odpoczywać ci, których nie stać na wynajęcie pokoju w hotelu czy też ośrodku wczasowym. Praktycznie w pobliżu każdego jeziora znajdują się pola biwakowe wyposażone w toalety, dostęp do bieżącej wody, często posiadają one prysznice i zaplecze gastronomiczne.

Na obszarze gminy jest niewiele zabytków. W Zielonym Gaju i Upałtach można obejrzeć dworki, które przez dłuższy okres służyły jako budynki PGR-ów.

W Sterławkach Małych znajduje się murowany wiatrak z XIX wieku. Obecnie jego właściciel, niejaki von Frankenstein adaptuje go i będzie można tu mieszkać. Natomiast w miejscowości Doba znajduje się kościół, który powstał w XVI wieku, zaś wieża świątyni pochodzi z 1887 roku. Tu też można obejrzeć kuźnię z XIV wieku i datowany na ten sam okres park dworski.



T. Markowski

W tym przebudowanym wewnątrz wiatraku mieszka niejaki von Frankenstein. Do dyspozycji właściciela jest salon na parterze, gdzie stoi kominek. Trzy górne kondygnacje będą przeznaczone na pokoje gościnne i sypialnie. Z okien wiatraka rozciąga się widok na dwa jeziora. Na pierwszym piętrze jest także niewielki balkon, z którego można podziwiać panoramę okolicy.

Gmina to prawdziwy raj dla miłośników dzikiej przyrody – a zwłaszcza ptaków. Jest tu pięć rezerwatów przyrody. Na Fuledzkim Rogu można na przykład odwiedzić rezerwat głazowiskowy, gdzie znajduje się ponad 10 tysięcy głazów o obwodzie przekraczającym 1,5 metra.

JBB

GMINA KRUKLANKI

Proboszcz ostoją polskości

Do roku 1912 każdy proboszcz, który obejmował parafię w Kruklankach musiał znać język polski. Na terenie gminy mieszkają potomkowie Litwinów, Polaków, Prusaków, Tatarów i Ukraińców.

Historia Kruklanek sięga XIV wieku, kiedy to Jan Bębelnik osiedlił w tym miejscu rodziny polskie i litewskie. O zasobności wsi może świadczyć fakt, że już w 1574 roku jej mieszkańcy wybudowali kościół, który mimo wielu pożarów przetrwał w nie zmienionym stanie do dnia dzisiejszego. Ciekawostką jest fakt, że mimo iż ziemie te przez długi czas należały do Prus, to aż do 1912 roku każdy proboszcz parafii w Kruklankach musiał znać język polski. W gminie jest kilka zabytków wartych obejrzenia. We wsi Żywki można zobaczyć pozostałości dworu z XVI wieku. Zespół dworsko-pałacowy z XIX wieku znajduje się w miejscowościach Żywy oraz Brożówka.

Już podczas I wojny światowej wieś Kruklanki została zniszczona, zaś podczas II wojny światowej na terenie gminy znajdowały się pasy umocnień wchodzących w skład Giżyckiego Rejonu Umocnień.

Gmina jest bardzo dobrym miejscem wypoczynkowym. 60 procent jej powierzchni zajmują lasy (leży ona na zachodnim krańcu Puszczy Boreckiej) i jeziora, które są raczej niewielkie, za to jest ich kilka. W miejscowych lasach można spotkać żubry (koło leśniczówki Wolisko jest specjalna wieża obserwacyjna, z której można podziwiać te zwierzęta), łosie, wilki, rysie. W okolicznych lasach polują orły bieliki i rybołowy. Tu swoje gniazda ma bocian czarny. O walorach ekologicznych tego obszaru może świadczyć choćby fakt, że to właśnie w tej gminie usytuowano stację monitoringu środowiska. Znajduje się ona w pobliżu leśniczówki Diabla Góra.

W gminie mieszka 3270 osób. Jest tu 12 wsi. Przez obszar gminy przepływa rzeka Sapina, przez którą wiedzie szlak kajakowy. W okolicy znajduje się rezerwat przyrody Borki, gdzie można obejrzeć lasy charakterystyczne dla wilgotnych terenów śródjeziornych.

Turystyka jest jednym z poważniejszych źródeł dochodów okolicznych mieszkańców. Na obszarze gminy znajduje się około 20 kwater turystycznych, pięć domów wypoczynkowych posiadających wypożyczalnie sprzętu turystycznego – w tym kajaków, żaglówek i rowerów wodnych.

Od połowy czerwca do końca lipca w Kruklankach czynna jest szkoła windsurfingu, zaś w miejscowości Jeziorowskie można nauczyć się jeździć konno.

JBB

„DABEN" s.c.

prowadzi sprzedaż:
☛ cementu
☛ wapna
☛ lepiku, papy
☛ cegły, wełny mineralnej
☛ styropianu, płyt regips
☛ oraz taczek - po cenie promocyjnej 112 zł/szt.

11-500 GIŻYCKO,
ul. SUWALSKA 23
tel. (0-87) 28-22-56

1012546

ALERGIE

TESTY na 2500 alergenów oraz odczulanie (metoda S.J.T.) na urządzeniach najnowszej generacji.

Centrum Medycyny Holistycznej
Białystok, ul. Rzymowskiego 43/28
✆ 085 45 32 62, w godz.11.00-18.00

a1011616

Biuro Konsultingowe
AGIMAR
11-500 Giżycko, ul. Pl. Grunwaldzki 1
tel. 28-57-55, fax 28-53-52

1. Szacowanie nieruchomości
2. Wycena majątku i środków trwałych
3. Pośrednictwo w nieruchomościach
4. Regulacje prawne, majątkowe
5. Wnioski, pozwy, akty, umowy
6. Wycena spółek
7. Zakładanie spółek
8. Likwidacja spółek
9. Doradztwo budowlane
10. Ekspertyzy budowlane
11. Projektowanie
12. Nadzór budowlany

1012618

MIŁKI

Dom Galindów

Miłki mogą pochwalić się najstarszym kościołem na Mazurach. Na terenie gminy znajduje się także cmentarzysko Galindów, którego wiek archeolodzy ocenili na 1800 lat.

Gmina Miłki jest bardzo uroczym terenem o wyjątkowo urozmaiconym krajobrazie. Większość jezior, które można tu zobaczyć ma kształt podłużnych wrzecion, zaś najdłuższe z nich – Jezioro Buwełno ma aż 8,8 km długości. Brzegi tego zbiornika wodnego wznoszą się miejscami na wysokość 30 metrów. Samo jezioro wygląda jakby było usytuowane w niewielkim kanionie.

Mimo że jest to gmina typowo rolnicza i co trzeci jej mieszkaniec pracuje na roli, to największym pracodawcą na terenie Miłek jest administracja państwowa, szkolnictwo i ochrona zdrowia. W sumie te trzy sektory dają pracę prawie połowie czynnych zawodowo mieszkańców. W sumie mieszka tu 4130 ludzi.

Do najcenniejszych zabytków na tym obszarze należą kościoły w Miłkach i Rydzewie. Pierwsza ze świątyń jest najstarszą tego typu budowlą na Mazurach. Powstała ona w XV wieku w stylu gotyckim. Wieża kościoła została wybudowana w 1669 r. po pożarze swojej poprzedniczki. W świątyni znajduje się zabytkowy ołtarz z tego samego roku. Nad wejściem wisi empora organów, którą zbudowano w 1698 roku. Kościół służył początkowo katolikom, zaś w 1525 roku przejęli go protestanci. Po II wojnie światowej ponownie powrócił do parafii katolickiej.

Natomiast świątynia w Rydzewie jest tylko nieco młodsza, bo zbudowano ją w latach 1579–1581. Wieża zachodnia dobudowana została w 1772 roku. Drzwi zakrystii pochodzą z XVI wieku, zaś wejściowe z kruchty do nawy, na których umieszczono cytaty z Biblii, zostały zamontowane w XVIII wieku. Ołtarz świątyni jest z 1600 roku, zaś o 30 lat młodsza jest ambona. Kościół ten ufundował Mikołaj Bogaczewski.

To właśnie w Rydzewie został namalowany na początku XVIII wieku przez Jana Satoriusa obraz, który upamiętnia atak dżumy na tę miejscowość.

Zwiedzając obszar gminy warto zajrzeć do miejscowości Jagodne Małe, gdzie znajdują się: dwór, kaplica, budynki gospodarcze pochodzące z przełomu XIX i XX wieku. To właśnie tutaj mieszkał przez trzy lata Zbigniew Morsztyn, jeden z przywódców Arian.

Na terenie gminy od kilku lat trwają wykopaliska archeologiczne. Potwierdziły one, że już w epoce lodowcowej żyli na tym terenie ludzie. Mieszkało tu między innymi plemię Galindów, które jednak opuściło ten obszar w VI wieku i dopiero napływ Mazurów w połowie XV wieku ponownie zaludnił ten obszar. Wtedy to obszar gminy należał do Komturii Brandenburskiej, która walnie przyczyniła się do osadnictwa na tym obszarze, rozwoju rzemiosła, budowy nowych wsi.

Przez gminę Miłki przetoczyło się kilka wojen, które niszczyły okolice. Były to: potop szwedzki, wojna 7-letnia, wojny napoleońskie, najazdy tatarskie.

Bogata historia nie przeszkadza gminie w rozwoju. W ostatnich latach oddano tu do użytku nową szkołę we wsi Rydzewo, przeprowadzono telefonizację oraz wybudowano oczyszczalnię ścieków. W Miłkach trwa też budowa centrum radiowo-telewizyjnego.

Najbardziej znaną imprezą, która co roku odbywa się na obszarze gminy, są długodystansowe rajdy konne. Inną atrakcją turystyczną tych stron jest Bagno Nietlice, gdzie znajduje się największe w Polsce zlotowisko żurawi. Każdego roku ptaki zbierają się tu przed odlotem na południe. Przeciętnie obserwować tu można każdej jesieni zgrupowanie około 5 tysięcy żurawi.

JBB

ZRZESZENIE KRAJOWE BANKÓW SPÓŁDZIELCZYCH
BANK GOSPODARKI ŻYWNOŚCIOWEJ S.A.
ODDZIAŁ OPERACYJNY W GIŻYCKU
PLAC GRUNWALDZKI 9
tel. 28-59-50, fax 28-51-38

Z PRZYJEMNOŚCIĄ OFERUJEMY PAŃSTWU SZEROKI WACHLARZ ŚWIADCZONYCH PRZEZ NAS USŁUG ORAZ KOMPLEKSOWĄ OBSŁUGĘ BANKOWĄ

OSOBOM FIZYCZNYM

1. Książeczki a vista z kapitalizacją kwartalną
2. Rachunki osobiste ROR z kapitalizacją kwartalną, kartą płatniczą PolCard, kartą Visa Classic, dostępnością do debetu i kredytu
3. Korzystne oprocentowanie wkładów oszczędnościowych terminowanych lokowanych na okresy od 1 do 12 miesięcy
4. Depozyty potwierdzone IMIENNYMI CERTYFIKATAMI EXTRA (specjalny wkład oszczędnościowy z możliwością pobierania odsetek po upływie kwartału)
5. Kredyty gotówkowe
6. Kredyty na zakupy ratalne artykułów konsumpcyjnych

JAKO BANK DEWIZOWY

1. Prowadzenie rachunków a vista osób fizycznych i podmiotów gospodarczych
2. Korzystne oprocentowanie rachunków i lokat terminowych
3. Skup i sprzedaż walut wymienialnych bez prowizji
4. Skup i sprzedaż czeków w walutach obcych
5. Sprzedaż czeków podróżniczych i bankierskich
6. Szybką I tanią obsługę rozliczeń z osobami zagranicznymi, także przy pomocy SWIFT
7. Kredyty dewizowe:
   - konsumpcyjne
   - na realizację kontraktów
8. Kredyty dewizowe na zakup ciągników Ursus oraz kombajnów Bizon

PODMIOTOM GOSPODARCZYM

1. Prowadzenie bieżących rachunków bankowych z kwartalną kapitalizacją oraz dostępnością do kredytu w rachunku
2. Korzystne oprocentowanie lokat terminowych
3. Szybki system rozliczeń bezgotówkowych
4. Home banking - komputerowy kontakt klienta z bankiem
5. Kredyty na działalność gospodarczą:
   - obrotowe
   - inwestycyjne

W PUNKCIE OBSŁUGI BIURA MAKLERSKIEGO

1. Prowadzenie sprzedaży obligacji emitowanych przez Skarb Państwa (rocznych i trzyletnich)
2. Prowadzenie obsługi towarzystw funduszy powierniczych (PIONEER, KORONA, PRZYMIERZE, ATUT, FORUM, DWS, ABB)

UWAGA: **Za zgromadzone na imiennych rachunkach bankowych środki wobec posiadacza odpowiada swoim majątkiem:**
BGŻ S.A.
Bankowy Fundusz Gwarancyjny
Skarb Państwa

1012547

PREFABET NIEGOCIN Sp. z o.o.

PRZEDSIĘBIORSTWO PRZEMYSŁU BETONÓW Sp. z o.o.
11-532 Wilkasy k. Giżycka, ul. Przemysłowa 2,
tel. (0-87) 28-00-95 do 98, fax (0-87) 28-00-64

OFERUJE DO SPRZEDAŻY W KONKURENCYJNYCH CENACH WYSOKIEJ JAKOŚCI MATERIAŁY BUDOWLANE:

- ❒ bloczki z betonu komórkowego M500 i M600 w różnych rozmiarach
- ❒ ciepłochronną zaprawę murarską "TERMOR W"
- ❒ płyty styropianowe M15, M20 (także frezowane)
- ❒ cement workowany - najtaniej w regionie
- ❒ belki i pustaki stropowe "TERIVA"

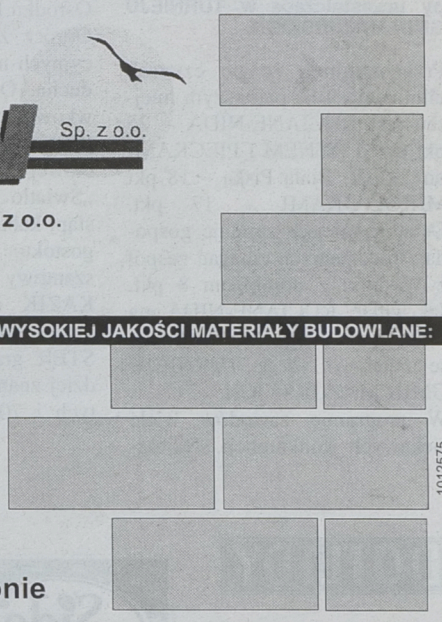

1012575

Z NASZYCH MATERIAŁÓW WYBUDUJESZ TANI, LEKKI, ZDROWY i ENERGOOSZCZĘDNY DOM

Szczegółowe informacje: infolinia (bezpłatne połączenie) 0-800-270-15
lub tel. (0-87) 28-01-65

ZAPRASZAMY

SR COMPUTER OPTISAT® FIRMA KOMPUTEROWA

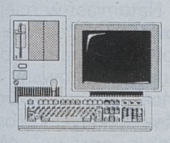

* Zestawy komputerowe
* Stoliki komputerowe
* Kasy i drukarki fiskalne
* Kserokopiarki Canon
* Oprogramowanie do firm
* Gry i programy edukacyjne
* Centrale telefoniczne

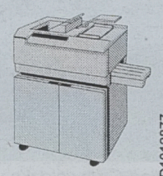

D1012877

11-500 Giżycko ul. Warszawska 8 tel./fax (0-87) 284 218; 293 099
11-400 Kętrzyn ul. Traugutta 19 tel./fax (0-89) 752-22-24

SKUP ZŁOMU

metali kolorowych

FIRMA WTÓR- MET

skupuje po atrakcyjnych cenach

złom metali kolorowych:

aluminium	od 2,00 zł	do 2,90 zł	/kg
miedź	od 3,10 zł	do 4,20 zł	/kg
brąz, mosiądz	od 2,00 zł	do 3,20 zł	/kg
ołów	od 0,60 zł	do 1,00 zł	/kg
cynk	od 0,80 zł	do 1,20 zł	/kg
chłodnice		do 2,00 zł	/kg
stal nierdzewna	od 0,80 zł	do 1,10 zł	/kg

skupujemy każde ilości
płacimy gotówką

Punkt skupu Sulimy- k. Giżycka, Baza GS
czynne w godz. 8.00-15.00
tel. (0-87) 28-42-96 w. 17
tel. kom. 090-53-70-75

1012550

UAKTYWNIJ SIĘ ZA 99 ZŁ

FUJI-MEDIA

autoryzowany dealer



Wysokiej jakości telefony w cenie
od 250*do 800*pln

Aktywacja za 99 zł + VAT,
pod warunkiem zakupu dowolnego
aparatu telefonicznego.
Szczegóły w punktach sprzedży.

Telefony posiadają blokadę SIM Lock,
tzn. współpracują tylko
z kartą SIM sieci Era GSM.

*Ceny nie zawierają podatku VAT

D1012890

11-500 GIŻYCKO, UL. WARSZAWSKA 23
Tel. (0-87) 28-21-43
GSM: 0-602 663 110

era GSM

powiedzmy to wyraźnie

PRZEDSIĘBIORSTWO **PKS GIŻYCKO**

D1012933

Polecamy wynajem po atrakcyjnych cenach:
AUTOBUSÓW - 39, 46 MIEJSC (1,50 zł + VAT/km)
MIKROBUSÓW - 14 MIEJSC (1,10 zł + VAT/km) NA:
- wycieczki
- przewozy okolicznościowe (na wypoczynek, wczasy, urlopy, wesela, pogrzeby)
- przysięgi wojskowe
- przewozy na kolonie i obozy młodzieżowe

GWARANTUJEMY NASZYM KLIENTOM KOMFORTOWĄ JAZDĘ I MIŁĄ OBSŁUGĘ

POSIADAMY REZERWY AUTOKARÓW ZAPEWNIAJĄCE SOLIDNE I BEZPROBLEMOWE WYKONANIE USŁUGI

INFORMACJA:
Giżycko, ul. Obwodowa 8
tel. (087) 28-78-59
fax (087) 28-71-72
w godz. 7.00 - 15.00

UWAGA: Możliwość negocjacji cen!!!

PRZEDSIĘBIORSTWO **PKS GIŻYCKO** OFERUJE: MIĘDZYNARODOWE - PRZEWOZY AUTOKAROWE - PRZEWOZY MIKROBUSOWE

STUDIO LATO RADIA BIAŁYSTOK W WYDMINACH

TURNIEJOWE RZUCANIE PIEŃKIEM

W najbliższą niedzielę 19 lipca, po raz kolejny zawitamy nad jeziora. Tym razem będziemy gościć w Wydminach. Tam już po raz piąty do rywalizacji staną ekipy uczestniczące w TURNIEJU GMIN MAZURSKICH.

Przypomnijmy, że po czterech eliminacjach na pierwszym miejscu jest RUCIANE-NIDA – 25 pkt przed RYNEM i PIECKAMI po 19 pkt, Białą Piską – 18 pkt MIKOŁAJKAMI – 17 pkt. Ostatnie miejsce zajmuje gospodarz niedzielnych zmagań zespół z Wydmin z dorobkiem 8 pkt. Jak widać, RUCIANE-NIDA ma znaczną przewagę i wielkie szanse naięstwo w II TURNIEJU GMIN MAZURSKICH.

W programie zawodów wiele ciekawych konkurencji. Najbardziej widowiskowo zapowiada się rzut pieńkiem. Początek zmagań w Wydminach nastąpi o godz. 11.30 przy Gminnym Ośrodku Kultury.

Oprócz zmagań sportowo-rekrecyjnych nie zabraknie czegoś dla ducha. O godz. 16 blok rozrywkowy rozpocznie zespół ZORZA z Warsztatów Terapii Zajęciowej z RYNU, potem zagra „Światło świec" z Suwałk, wystąpi kabaret WIDELEC z Białegostoku. Po raz kolejny swój szantowy repertuar zaprezentuje KAZIK i PRZYJACIELE. Na koniec pokaże się zespół TWISTER grający repertuar najbardziej znanych zespołów z lat 60-tych i 70-tych. Oczywiście, nie zabraknie konkursów i quizów dla publiczność.

Przypomnijmy jeszcze o naszej zabawie w AUGUSTOWIE. 2 sierpnia na rzece NETTA rozegramy III Międzynarodowe Mistrzostwa Polski CO MA PŁYWAĆ NIE UTONIE. Będzie to happening z pływającymi przebierańcami. Zgłosiło się już kilka ciekawych załóg, a na tych, którzy jeszcze nie zdecydowali się czy będą z nami pływać na byle czym, czekamy w AUGUSTOWIE w dniu zawodów.

Ale teraz czekamy na naszych słuchaczy w WYDMINACH. Do zobaczenia i usłyszenia!

Radio Białystok
FM 99,4 98,6 MHZ

DOJLIDY
Sido Café
PRAGA GONIEC PODLASKI
THOMSON TV video multimedia
POLMOS BIAŁYSTOK PRZEDSIĘBIORSTWO PRZEMYSŁU SPIRYTUSOWEGO
Polmos BIAŁYSTOK

WYDMINY

Śladem osadników

To właśnie w tej gminie odkryto ślady bytności człowieka, które są wstępnie datowane na 1000 rok przed nasza erą. Tu też mieszkał ppor. Władysław Hryhorowicz, który walczył w obronie Westerplatte, za co został odznaczony Srebrnym Krzyżem Virtuti Militari.

W gminie Wydminy mieszka 7300 osób. Większość pracuje w rolnictwie. Okoliczne tereny słyną z dużej liczby jezior. Nie zawsze są to duże zbiorniki wodne, lecz jest ich w sumie 20 i zajmują powierzchnię 1210 ha.

– Naszym największym problemem jest bezrobocie – powiedział „Współczesnej" Eugeniusz Przyłucki, wójt gminy Wydminy. – W naszej gminie jednym z większych pracodawców były PGR-y. Po ich upadku wielu ludzi pozostało bez pracy. Nasz urząd zatrudnia w oświacie, kulturze i służbie zdrowia blisko 250 osób i jesteśmy pod tym względem największym pracodawcą w gminie.

Dwa największe zakłady na tym terenie, to jest zakład drzewny i cegielnia, zatrudniają w sumie do 90 osób w sezonie. Obecnie na terenie gminy zarejestrowanych jest 280 podmiotów gospodarczych. Jednak przeważająca liczba mieszkających tu ludzi żyje z pracy na roli. Przeważają gospodarstwa duże o średniej powierzchni upraw 19 ha. 70 proc. obszarów rolnych zajmują gospodarstwa nie mniejsze niż 30-hektarowe.

– Największym hamulcem w rozwoju naszej gminy jest stan dróg. Gdyby dojazd z Warszawy był możliwy po lepszych nawierzchniach, to na pewno nasza gmina mogłaby gościć znacznie większą liczbę turystów niż obecnie – uważa wójt.

Największą realizowaną obecnie w gminie inwestycją jest budowa oczyszczalni ścieków, która powinna być zakończona w przyszłym roku. Najtrudniejsze prace budowlane zostały już prawie ukończone, zaś jeszcze w tym roku powinien zacząć się montaż pierwszych urządzeń. Wartość inwestycji wynosi 5,7 mln zł, czyli tyle co trzyletni budżet gminy.

Zwiedzanie obszaru gminy należy zacząć od Wydmin. Tutaj w centralnym miejscu, przy ulicy Grunwaldzkiej znajduje się zabytkowa zabudowa pochodząca z przełomu XIX i XX wieku. Niedaleko znajduje się kościół rzymskokatolicki, który wybudowano w XVI wieku. Spłonął on w pożarze, który strawił wieś w 1572 roku. Jednak został odbudowany na przełomie XVII i XVIII wieku, zaś w 1857 roku świątynię odrestaurowano i przebudowano. Drzwi wejściowe pochodzą z roku 1700, zaś ołtarz i kazalnica wykonane w stylu barokowym są z 1719 roku. Na ten sam rok datowany jest ołtarz. W świątyni znajdują się rzeźbione ławki z XVII wieku, dwa zabytkowe świeczniki z tego samego okresu oraz pozłacany kielich z roku 1717, na którym znajduje się dedykacja:

„Adam z Katarzyną
w Siemmionkach
mnie spłodził
A na krzest święty
w Wydminach
odrodził
Więc na chwałę Bożą
ten kielich daruję
Kościołowi
ojczystemu ofiaruję".

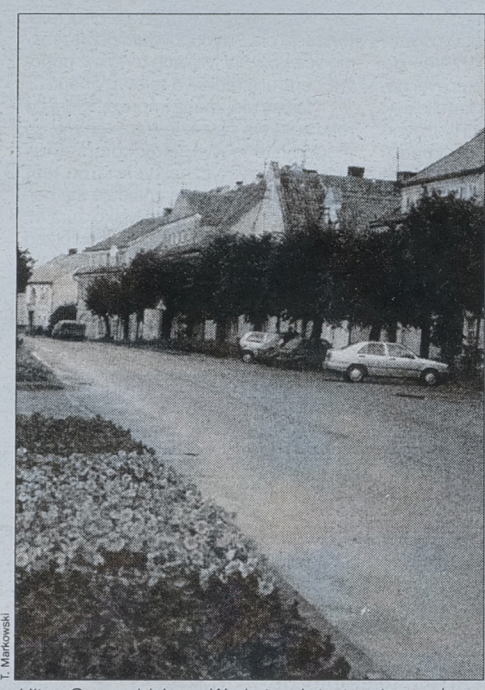

T. Markowski

Ulica Grunwaldzka w Wydminach jest wpisana do rejestru zabytków ze względu na swą zabytkową zabudowę pochodzącą z końca XIX wieku

Natomiast w miejscowości Grądzkie warto obejrzeć wiatrak holenderski murowany z końca XIX wieku. Do końca lat 60-tych był on w pełni sprawny. W miejscowości Gawlik Mały oraz Berków znajdują się zespoły dworskie z XIX wieku.

Ostatnio o gminie było bardzo głośno w mediach, a to za sprawą wykopalisk prowadzonych w okolicy Staświńskich Bagien. Przed laty było tam jezioro, które z czasem zamieniło się w bagno. Niedaleko archeolodzy odkopali ślady ludzkiej bytności sprzed 3 tys. lat.

Najbardziej znaną postacią w gminie jest nieżyjący już Władysław Hryhorowicz, który brał udział w obronie Westerplatte. Urodził się on w 1917 roku w Pożyźnie. W 1995 roku za udział w obronie twierdzy został odznaczony Srebrnym Krzyżem Virtuti Militari i podniesiony do rangi podporucznika.

JBB

1012932

Nieograniczone horyzonty



Potrzebny jest Ci bank, który zrobi dla Ciebie więcej.
Jesteśmy takim bankiem: wielkim, silnym i uniwersalnym.
Wiemy, jak otworzyć przed naszym Klientem nieograniczone horyzonty.
Duży bank da Ci więcej.

Twój Bank

PBK

Powszechny Bank Kredytowy SA w Warszawie

Szczegóły w Oddziale PBK SA w Giżycku, ul. Dąbrowskiego 12, tel. (0-87) 28-58-02

CENTRUM OGRODNICZE

Giżycko, ul. Przemysłowa 2
tel. 28-62-02
zaprasza codziennie 8-18,
soboty 8-14

- Meble ogrodowe,
- ZNICZE ceny producenta, wydłużona płatność,
- Opakowania jednorazowego użytku,
- Art. chemiczne,
- Wszystko do produkcji ogrodniczej i pszczelarskiej.

1012891

GAZETA WSPÓŁCZESNA

Nasza GRATKA

nr 19
DZIŚ 1221 OGŁOSZEŃ

CZWARTKOWY DODATEK Z BEZPŁATNYMI OGŁOSZENIAMI DROBNYMI

DATA 16.07.1998 r.

PRACA 2
zatrudnię, szukam pracy

PODARUJĘ 2

POTRZEBUJĘ 2

ZAMIENIĘ 2

AUTO MOTO 2
kupię, sprzedam, zamienię, części, usługi, inne

NAUKA 5

ZDROWIE 5
usługi, leki - aparatura, inne

NIERUCHOMOŚCI 5
mieszkania, domy, lokale, działki, biura nieruchomości

DLA DOMU 8
kupię, sprzedam, usługi, inne

RTV 8
kupię, sprzedam, usługi, inne

KOMPUTERY 8
kupię, sprzedam, usługi

HOBBY 9
muzyka, zwierzęta, sprzęt sportowy, foto, antyki, inne

TURYSTYKA 9

HANDEL 9
kupię, sprzed., usługi, hurt, prod., maszyny i urządzenia

ROLNICTWO 9
kupię, sprzedam, usługi, inne

OKAZJE 10
kupię, sprzedam, zamienię, rzeczy używane

RÓŻNE 10

HYDE PARK 12
między nami, złote myśli, fan club, żacy, spotkajmy się

ŻYCZENIA 12

ZADZWOŃ BY DAĆ BEZPŁATNE OGŁOSZENIE
✆ 085 745-45-65

VECTRA ProTec

4 PODUSZKI
W STANDARDZIE



OPEL

LIMITOWANA SERIA

ZAPRASZAMY
TOP AUTO Autoryzowany Dealer Opla
SALONY SPRZEDAŻY SAMOCHODÓW:
Krupniki 25, 15-641 Białystok 13, tel. (085) 6616-802, 6614-787, fax 6617-841
ul. Żabia 20, 15-448 Białystok, tel. (085) 6515 727; fax (085) 6515 571
SERWIS OBSŁUGI SAMOCHODÓW:
Krupniki 25, 15-641 Białystok 13, tel. (085) 6616-802, 6614-787, fax 6617-841
1012984

NAJLEPSZE ROWERY W NAJNIŻSZYCH CENACH
PROMOCYJNE CENY
Firma SPRINT: Białystok, Sienkiewicza 81/3, tel.676 13 95
OTWARTE OD 10.00 do 18.00
RATY
Regionalny Przedstawiciel firm Giant, Author, Mondogooase.
Sprzedaż hurtowa i detaliczna
1010299

DRUKARNIA PRYZMAT
NOWY TELEFON:
653-76-53
BIAŁYSTOK UL. SIENKIEWICZA 44/46
ZAPRASZAMY DO KORZYSTANIA Z NASZYCH USŁUG
1010299

KONKURS FOTOGRAFICZNY
szczegóły na stronie 10
FUNDATOREM NAGRÓD JEST LABOLATORIUM FOTOGRAFICZNE
FOTO-ANSAM

HYDE PARK - to rubryka stworzona specjalnie dla Ciebie. Możesz na łamach Naszej Gratki wyrazić swoje myśli i opinie na każdy temat, poznać ciekawych ludzi, podyskutować ze znajomymi i powiedzieć wszystkim kogo podziwiasz. Redaguj więc ją razem z nami.

NIE PISZ BYLE GDZIE - PISZ DO HYDE PARKU
NIE PISZ BYLE GDZIE - PISZ DO HYDE PARKU
NIE PISZ BYLE GDZIE - PISZ DO HYDE PARKU
NIE PISZ BYLE GDZIE - PISZ DO HYDE PARKU
NIE PISZ BYLE GDZIE - PISZ DO HYDE PARKU
NIE PISZ BYLE GDZIE - PISZ DO HYDE PARKU
NIE PISZ BYLE GDZIE - PISZ DO HYDE PARKU

Wystarczy wypełnić kupon, który zawsze znajdziesz w "Naszej Gratce" i wysłać go na nasz adres, bądź zadzwonić pod numer (0-85) 45 45 65

oprac. graf. PENdzel

PRACA

ZATRUDNIĘ

ATRAKCYJNA współpraca w marketingu sieciowym, informacja gratis. ☎(0-85)6832-961, Natalia K. ul. Nowowarszawska 21/8, 17-200 Hajnówka.
1066824

CHAŁUPNICTWO, zbyt, zaopatrzenie, instrukcje, umowy - zapewniamy. Znaczek 65 gr. Krupnik, 18-533 Kuzie.
1065623

CHAŁUPNICTWO dla każdego. G. Awianowicz, Nowodziel 74, 16-123 Kuźnica, zn. 80 gr.
1065401

DOCHODOWY interes dla każdego, zn. 80 gr. Radosław Awianowicz, Szyszki, 16-100 Sokółka.
1065402

DO czyszczenia wnętrz samochodowych. ☎0-601-352-348, ☎(0-85)651-98-62.
1065352

DO gospodarstwa rolnego k/Białegostoku, zatrudnię mężczyznę do lat 35 posiadającego prawo jazdy kat. T. ☎(0-85)6762-634 po 20.00.
1065197

KOBIETĘ w wieku 45 lat do opieki nad dziećmi z możliwością zamieszkania. ☎(0-85)6503-067.
1065375

LABORANTA fotograficznego. Praca w godzinach wieczornych. ☎0602-272-217.
1066192

MECHANIKA za znajomością obsługi tokarki i frezarki. ☎(0-87)662-293.
1066449

POMOC do półrocznego dziecka. ☎(0-85)651-44-02.
1066264

PRACOWNIKÓW do zbioru porzeczek. ☎(0-85)7440-308, 0602518958.
1065363

STUDENTÓW z własnym samochodem na okres wakacji, organizacja sieci sprzedaży Shell Gas. ☎(0-86)75-26-13.
1061025

SZUKAM PRACY

18-LETNIA dziewczyna szuka pracy na wakacje. ☎(0-87)67-13-19.
1066412

21-LETNI absolwent technikum samochodowego, prawo jazdy B. ☎(0-87)235-380.
1063853

29-letni mężczyzna, prawo jazdy kat. BT, świadectwo kwalifiacyjne, podejmie każdą pracę fizyczną. ☎0602179433.
1065405

DOZORCA z uprawnieniami podejmie pracę. ☎(0-85)6533-316.
1064164

GŁÓWNY księgowy szuka pracy w Suwałkach. ☎(0-87)151-958.
1066435

INŻYNIER - absolwent Politechniki Białostockiej, staż w budownictwie 30 lat, wykonawstwo bezpośrednie, uprawnienia budowlane. ☎(0-85)661-27-71.
1063778

KIEROWCA ABCDE. ☎(0-85)7418-289.
1065715

KOBIETA o miłej aparycji, wykształcenie wyższe, manager, słuchacz dziennikarstwa i public relations oczekuje ofert pracy. ☎(0-85)745-21-87.
1066374

KOBIETA podejmie pracę przy produkcji lub sprzątaniu. ☎(0-86)179-092.
1066578

KRYCIE dachów, obróbki blacharskie, malowanie dachów - wykonam. ☎(0-85)6531-819 od 12.00-21.00.
1062142

KSIĘGOWA, kilkuletni staż na stanowisku głównej księgowej, znajomość komputera. ☎(0-85)6522-495 po 16.00.
1065445

MŁODY, wykształcenie średnie - szuka pracy. ☎(0-85)6614-401.
1066662

MŁODY z doświadczeniem w handlu z prawem jazdy kat. B. ☎(0-85)7320-848 po 16.00.
1065964

NA mercedesa busa 208. ☎(0-87)610-05-97.
1066679

PODEJMĘ pracę magazyniera, staż pracy w magazynie 17 lat, wykształcenie średnie, wiek 40 lat. ☎(0-85)6543-053.
1066587

POSZUKUJĘ pracy w sklepie spożywczym. ☎(0-85)7432-787.
1066593

PRACĘ chałupniczą. ☎0602179433.
1065426

PRZYJMĘ chałupnictwo, krawiectwo. Iwanowicz Olga, 17-210 Narew, ul. Bielska 88/2.
1065858

SPECJALISTA BHP i PPOŻ szuka pracy. ☎(0-85)741-08-32.
1066584

STUDENTKA prawa, wykształcenie ekonomiczne, staż w księgowości, komputery, maszynopisanie, język niemiecki. ☎(0-87)237-267 po 15.00.
1066645

STUDENT szuka pracy. ☎(0-85)6542-090.
1066793

TECHNIK informatyk ze znajomością jęz. angielskiego st. średnio zaawansowany, dyspozycyjna. ☎(0-85)6631-367 po 18.00.
1064287

TRANSIT 1.7t. kraj, zagranica. ☎(0-87)644-93-01.
1066268

PODARUJĘ

KOTKI syberyjskie ☎(0-85)7412-446.
1066866

KUCHENKĘ gazową używaną sprawną technicznie. ☎(0-85)716-13-03.
1066133

POTRZEBUJĘ

KUPIĘ nakrętkę z literką H, z promocji Pepsi lub zamienię się na inne nakrętki. ☎(0-85)6517-086.
1066861

POSZUKUJĘ pilnie osoby do dziecka. ☎(0-86)181-694.
1065484

POSZUKUJĘ wokalistki do zespołu muzyki dance, znającą język angielski. ☎(0-85)6501-963.
1066842

SZUKAM pomieszczenia na złożenie mebli i rzeczy na miesiąc za opłatą. ☎(0-85)6534-837.
1064976

SZUKAM umeblowanej, niedrogiej kawalerki (os. Młodych, Zwycięstwa) w Białymstoku. ☎(0-85)651-24-44.
1066872

ZAMIENIĘ

JELCZA wywrotkę z przyczepą 10 ton na działkę nad jeziorem. ☎(0-87)641-42-50.
1060638

JELCZ zwykły na osobowy lub sprzedam. 10.500 zł. ☎(0-85)718-30-20.
1065852

ROZSIEWACZ RCW na żuka. ☎(0-85)739-18-24.
1065709

ŻUKA A-11 (1988) skrzyniowy na działkę nad jeziorem. ☎(0-87)641-42-50.
1060666

ŻUKA A-11B (1988) skrzyniowy, stan bdb na lawetę, koparkę, przyczepę niskopodłogową. ☎(0-87)641-42-50.
1060643

AUTO MOTO

KUPIĘ

FORD transit, 1988/92 r., 35000 zł. ☎(0-87)6100-365.
1065887

ŁADA samara, 5-drzwiowa i 5-biegowa. ☎(0-85)712-16-81.
1066575

MERCEDES 508, 608, 709, 809, skrzyniowy lub kontener. ☎(0-85)7419-619.
1066871

POLONEZ 1988, gaz. ☎(0217)540-77.
1066143

POLONEZ caro, 1994 r., 90.000 zł. ☎(0-87)6212-203.
1065787

SKODA 100, star, moskwicz zarejestrowany, sprawny z opłatami, do 300 zł. ☎(0-85)7431-957.
1066038

SKODA faworit, 1993/94 r., zadbana. ☎(0-87)6210-520.
1065893

STARY samochód lub motocykl sprzed 1970 roku (Warszawa, Syrena, Junak, Sokół) sprawny lub do remontu. ☎(0-85)7412-981.
1062124

ZAPOROŻEC, fiat 125p, fiat 126p, zarejestrowany, sprawny z opłatami, do 350 zł. ☎(0-85)7431-957.
1066041

SPRZEDAM

ARO 10,4, 1995 r., zielony metalic, hak, 4x4, 30.000 km, 16000 zł. ☎(0-89)7425-121.
1065995

ARO 243, 1984, z silnikiem żuka, 1000 zł. Klepacki, Knyszyn, Grodzieńska 111.
1066640

ASCONA 1.3l, (1983), sport, 7.500,-. ☎(0-85)654-33-73.
1066286

AUDI 100, składak, 1993 r., stan bdb, 12000 zł. ☎(0-87)6102-497.
1066448

AUDI 100 2D, 15600 zł. ☎(0-87)161-265.
1065914

AUDI 100 2l, 1991 r., stan bdb, 28000 zł. ☎(0-116)38-335.
1066460

AUDI 100TD, 1987 r., po generalnym remoncie, alarm, spoiler, nowy akumulator, 21000 zł. ☎(0-87)667-376.
1066444

AUDI 5000 2,3E, 1997 r., składak, 12500 zł. ☎(0-87)653-253.
1065780

AUDI 80, 1,6 D, 1986. ☎(0-87)210-127.
1065443

AUDI 80, 1991 r., 22000 zł. ☎(0-86)713-704.
1065361

AUDI 80, składak, 1988 r., w kraju 1994 r., szyberdach, radio, alarm, 18500 zł. ☎(0-87)6196-674.
1065839

AUDI 80 1,6, 1979 r., stan bdb, wiśniowy, 4200 zł. ☎(0-87)272-766 wew. 280.
1066457

AUDI 80 1,6, 1980 r., kapitalny remont. ☎(0-87)6298-565.
1066427

AUDI 80 1,8, 1984 r., z wtryskiem paliwa, popielaty metalic. ☎(0-86)165-327.
1066667

AUDI 80 1.8S, (1990), atrakcyjny wygląd, dobry stan. ☎(0-85)718-51-34.
1065727

AUDI 80 (1973) zarejestrowany, technicznie sprawny. 800 zł. ☎(0-85)732-81-62.
1065688

AUDI 80 poj. 1,6 (1979) wiśnia. 3.500 zł. ☎(0-87)272-766 wew. 280.
1065788

AUDI A6 1,9TDi, 1995 r., oclone w całości, pełna elektryka, 62000 zł. ☎(0-86)775-242.
1066106

BMW 318 i, biały, 1994, wyposażenie, 44000 zł. ☎(086)72-52-70.
1066090

BMW 320i, 1980 r., stan bdb, 6200 zł. ☎(0-87)655-831.
1066407

BMW 520 2,0 1989 ABS, 26000 zł. ☎(0-87)652-064.
1066443

BMW 730l, 1988 r., grafit metalic, białe numery, 9000 DM. ☎(0-85)6530-046.
1066497

BUS iveco 2,5D, 1988 r., wysoki na bliźniakach, 19300 zł. ☎(0-85)7435-723.
1066254

BUS iveco 2,5 D, wysoki na bliźniakach, 1988, st. bdb, lub zamiana, 19100 zł. ☎(0-85)7435-723.
1066468

CARINE 2.0TD, 46.000,-. ☎(0-85)715-28-90.
1066311

CC, 1997 r., na gwarancji, czerwony, 700 cmsześc. 16500 zł. ☎(0-87)685-049.
1065898

CC 1997, niebieski met., Łomża. ☎(0-86)182-969.
1066569

CC 700, 1994 r. 46000 km, autoalarm, niebieski, 12500 zł. ☎(0-86)755-737.
1066114

CC 700, 1997 r., gwarancja, oznakowany, autoalarm, 16500 zł. ☎(0-87)677-341, 681-382.
1066405

CC 704, 1994 r., 29000 km, 12200 zł. ☎(0-86)727-566.
1065909

CC 704 (1993) srebrny metalik. 12.500 zł. ☎(0-87)674-640.
1065822

CC 704 (1995) zielony metalik, szyberdach, 1 właściciel + kopmlet opon zimowych i radio, ok. 30 tys.km. 15.500 zł. ☎(0-85)719-42-52.
1066300

CC 704 (1996). 16.000 zł. ☎(0-87)673-637.
1065777

CC 704 (1996) 14,4 tys. km., szary metalik, autoalarm, immobilizer. 15.900 zł. ☎(0-87)237-472.
1065849

CC 704 ED, 1995, 30500 km, I wł., 14500 zł - lub zamiana z dopłata na Punto. ☎(0-86)166-231 wew. 43 do 15.00; 183-586 po 15.00.
1066647

CC 900 biały, 67 tys. km. 12.800 zł. ☎(0-87)644-59-15.
1065809

CHRYSLER neon 2,0 benzyna, 1995 r., ABS, poduszki, klimatyzacja. ☎(0-86)713-984.
1066151

CINQUECENTO 900, (1994), 14.500,-. ☎(0-86)71-14-60, ☎0-602-15-17-76.
1066283

CITROEN 1985, lub zamienię na 126p. Skok A. Olsza 4.
1065998

DACIA 1310TX, 1986 r., silnik 1987 r., po remoncie, 2000 zł. ☎(0-87)6442-083.
1065868

DAEWOO nexia GLX 1,5 16V (1996) automat. 21.900 zł. ☎(0-85)656-04-32.
1065350

DAIHATSU charmant 1300LC, (1986), 7.000,-. ☎(0-85)744-90-10.
1066237

DWIE limuzyny Lincoln. ☎(0-87)664-622.
1066422

FIAT 1100 włoski (1963)- "ANTYK". Propozycje z ceną. ☎(0-87)861-436.
203256

FIAT 125p, 1978, sprawny zarejestrowany, st. db, 400 zł. Mońki, Spółdzielcza 14.
1066554

FIAT 125p, 1980 r., łada 1500, 1980 r., po wypadku, 4000 zł. ☎(0-85)7422-596, 7422-689.
1065462

FIAT 125p, (1983), 1.200,-. ☎(0-85)653-73-07.
1066298

FIAT 125p, 1983 r., silnik po remoncie, stan bdb, 2000 zł. ☎(0-85)6619-565.
1065661

FIAT 125p do remontu (1989). 1.500 zł. Kępiste 54, gm. Zaręby Kościelne.
1065748

FIAT 126p, 1982, 1300 zł. ☎(0-87)621-48-96.
1066687

FIAT 126p, 1982 r., silnik i skrzynia po kapitalnym remoncie, nadwozie bdb, zadbany, radiomagnetofon, 1500 zł. ☎(0-86)762-104.
1066594

FIAT 126p, 1983 r., stan bdb, 2000 zł. ☎(0-87)6201-487.
1065935

FIAT 126p, 1985, biały, 1700 zł. ☎(0-86)78-62-29.
1066139

FIAT 126p, 1986, st. db, 2700 zł. ☎(0-86)755-199.
1066186

FIAT 126p, 1986, st. bdb, Suwałki. ☎(0-87)663-561.
1066456

FIAT 126p, 1986 r., nowa deska, alternator, 2700 zł. ☎(0-87)685-722.
1065824

FIAT 126p, 1987, 30000 km, 3500 zł. ☎(0-85)71-24-637.
1066386

FIAT 126p, 1987 r., stan bdb, 2900 zł. ☎(0-87)670-352.
1066404

FIAT 126p, 1988 r., blokada zapłonu, 3000 zł. ☎(0-85)7444-140.
1065690

FIAT 126p, 1988 r., 2600 zł. ☎(0-29)7690-453.
1066105

AUTO KOMIS od A do Z
Suwałki
ul. Bakałarzewska 21
tel. (087) 650 690
Prowadzimy kupno, sprzedaż, zamianę.
Przyjmujemy samochody w rozliczeniu, dogodny system ratalny - wszystkie formalności na miejscu!

VW JETTA 2,0	'94	35.000 zł
FORD SIERRA KOMBI 2,0	'86	11.500 zł
FORD ORION 1600, 1,6V	'93	23.400 zł
ŁADA 2107	'89	7.600 zł
ŁADA 2107 1,5	'88	6.600 zł
FORD SIERRA	'90	18.200 zł
FORD SIERRA 1,8 TD	'91	19.000 zł
VW TRANSPORTER 245	'88	12.500 zł
FIAT 126p	'96	9.450 zł
OPEL KADET 1,3	'87	11.900 zł
NISSAN 1,7D	'89	14.900 zł
VW GOLF 1,1	'81	5.500 zł
CC	'97	17.100 zł
VW PASSAT VR 6	'92	29.900 zł
ŻUK 2,4 D	'90	9.600 zł
MOTOCYKL SUZUKI 600 KATANA	'90	10.000 zł
JELCZ	'75	6.900 zł
FIAT 126 p	'95	8.200 zł
POLONEZ 1,6	'89	4.400 zł
POLONEZ (gaz)	'94	11.500 zł

Sprowadzamy samochody na zamówienie z USA i EUROPY
A200726

Auto MARKET KOMIS - SALON
SKUP I SPRZEDAŻ SAMOCHODÓW
Oferuje:
*POLONEZY nowe i używane.
*Wszystkie modele Daewoo
- zamiany, -PTS,
- raty do 6 lat bez poręczycieli na miejscu,
-1 wpłata 10%lub bezgotówkowo,
- najniższe odsetki.
* Ubezpieczenia komunikacyjne TANIO!
* w cenach zawarta jest opłata skarbowa.

POLONEZ	1989	5.900
POLONEZ	1993	10.900
VW GOLF	1987	11.800
SKODA FAWORIT	1991	11.400
ŁADA 2107	1992	9.900
FIAT 126 p	1995	8.600
VW PASSAT	1989	21.500
POLONEZ	1996	16.300
RENAULT 5	1988	10.400
CINQUECENTO 700	1996	14.900
ŁADA SAMARA 1500	1994	13.900

Auto-Market
Białystok, ul. Botaniczna,
Oddział w Suwałkach,
ul. Wojska Polskiego 92a
tel. (0-87) 65-32-31
A200727

AUTO-KOMIS GEPARD
Suwałki, ul. Reja 57
Tel. (0-87)65-56-28
OFERUJE:

CC	1995	14.000 zł
OPEL ASTRA COMBI 1,600	1994	26.500 zł
VW GOLF	1988	13.200 zł
VW GOLF 1,8	1994	28.300 zł
ŻUK A-11	1995	10.800 zł
CITROEN C-15E 1400	1994	22.900 zł
PRZYCZEPA CAMPINGOWA	1990	3.000 zł
PRZYCZEPA CAMPINGOWA	1979	8.500 zł
FIAT 126 p	1992	5.200 zł
FIAT DUCATO TD	1993	37.000 zł
FORD SIERRA 2,0	1985	6.300 zł
POLONEZ ATU (silnik ROVER)	1996	16.100 zł
OPEL KADETT	1988	13.900 zł
BMW 520 i 24V	1990	27.500 zł
MAZDA 323F 1,8	1989	17.700 zł
AUDI 100	1989	19.900 zł
MERCEDES BUS 208D	1989	30.000 zł

KUPNO, SPRZEDAŻ, ZAMIANA - R A T Y !
a200755

AUTO-KOMIS „TOMCAR"
Białystok, ul. Wierzbowa 10
tel. 0602 645 866, 0602 795 024

Marka	Typ	Rok prod.	Cena
Bmw	320	1987/97	21300
Fiat	170	1994	13300
Fiat	126p	1993	6500
Fiat	125p	1990	4800
Fiat	126p	1991	5500
Fiat	125p	1987	1500
Ford	sierra	1986	10700
Ford	fiesta	1989/97	15700
Ford	sierra	1992/94	19300
Łada	2107 combi	1991	9600
Mazda	626	1993	32500
Mitsubishi	colt	1994	2800
Polonez	caro	1996	15200
Polonez		1986	3800
Polonez	caro	1993	9600
Polonez	caro	1996	14800
Toyota	corolla	1994	36000
Toyota	corolla	1988	13800
Toyota	corolla	1988	13900
Vw	golf	1988/97	13700

Ceny zawierają opłatę skarbową!
KUPNO-SPRZEDAŻ ZAMIANA RATY
A1012017

AUTOKOMIS Prowiantowa
Białystok
ul. Prowiantowa 19
tel./fax 6520 420
A1012530

AUDI 100	1988 r., czerwony	19.500 zł
AUDI 80	1988 r., biały	18.500 zł
BMW 525 2l.	1991 r., grafit met.	34.000 zł
SEAT CORDOBA 1,4 i	1998 r., żółty	34.000 zł
SEAT CORDOBA 1,8 i	1995 r., kiwi	38.000 zł
VOLVO 440 1,8 i	1994 r., granat	29.500 zł
DODGE CHRISLER	1995 r., granatowy	48.000 zł
TOYOTA CARINA II KOMBI	1991 r., srebrny met.	19.500 zł
NISSAN PRIMERA 2,0 i	1991 r., beżowy met.	24.000 zł
NISSAN SUNY 1,4	1992 r., cerwony	24.000 zł
VW GOLF III 1,4 i	1993 r., srebrny met.	26.000 zł
VW GOLF II 1,3	1991 r., biały	17.500 zł
HONDA ACCORD 2,0 i	1989 r., czerwony	17.500 zł
HONDA CIVIC	1992 r., niebieski met.	25.000 zł
FORD SCORPIO 2,0 i	1991 r., czarny	17.500 zł
MALEX		5.300 zł

PRZYCZEPY TURYSTYCZNE I TOWAROWE
CENY SAMOCHODÓW PODANE ŁĄCZNIE Z OPŁATĄ SKARBOWĄ
Zapraszamy
od 8.00 do 17.00
tel./fax 520 420

FIAT 126p, (1989), 3.400,-. ☎(0-85)719-79-37.
1066250

FIAT 126p, 1989, st. db, 3300 zł. ☎(0-86)160-652.
1066170

FIAT 126p, 1990, 3600 zł. ☎(0-86)183-243.
1066147

FIAT 126P, (1990), 4.200,-. ☎(0-86)75-07-78.
1066225

FIAT 126P, (1991), 45.000,-. ☎(0-85)716-83-29.
1066309

FIAT 126p, 1991 r., stan bdb, 5400 zł., Raczki. ☎(0-87)685-100.
1066470

FIAT 126p, 1992, 51000 km, 5700 zł. ☎(0-85)716-3333.
1065982

FIAT 126p, 1993, 7000 zł. Sobolewo 54, 16-400 Suwałki.
1066447

FIAT 126P, (1993) -lub zamienię, 6.300,-. ☎(0-86)75-34-04.
1066294

FIAT 126p, 1993 r., 5800 zł. ☎6620-134 Różanystok.
1065936

FIAT 126p, 1993 r., 6700 zł. ☎(0-85)6635-467.
1066244

FIAT 126p, 1993 r., I właściciel, Suwałki. ☎(0-87)674-173.
1066436

FIAT 126P, (1994), 7.000,-. ☎(0-85)653-60-08.
1066267

FIAT 126p, 4800 zł. ☎(0-85)6616-735.
1066228

FIAT 126p, czerwony, 1988 r., 3200 zł. ☎(0-86)728-383.
1065902

FIAT 126p, czerwony, 3200 zł. ☎(0-86)722-907.
1065904

FIAT 126p, XII 1993 r., 6700 zł. ☎(0-87)664-392.
1065866

FIAT 126p (1985) po remoncie kapitalnym, zielony turkus, szeroka deska, alternator, palony z kluczyka, nowe opony. 2.000 zł. ☎(0-86)182-191.
1065731

FIAT 126p (1992). Suwałki, ☎(0-87)66-76-19.
203206

FIAT 126p El, 1994 r., 7300 zł. ☎(0-85)8141-741.
1066217

FIAT 126p El, 1994 r., blokada skrzyni biegów. ☎(0-87)675-933.
1066442

FIAT 126p El, 1995 r., 34000 km, 8000 zł. ☎(0-87)6413-154.
1066400

FIAT 126p El, radio, alarm, siedzenia rozkładane, 16000 km, czerwony, XII 1995 r., 8000 zł. ☎(0-86)185-673.
1065831

FIAT 126p El, XII 1995 r., 8200 zł. ☎(0-86)180-675.
1066125

FIAT 126p elegant, (1996), 18.000 km. Suwałki, ☎(0-87)67-17-52.
203253

FIAT 126p EIX, 1997 r., 8500 km, czerwony, 9800 zł. ☎(0-86)190-318.
1065805

FIAT 126p ELX, 1997 r., I właściciel, auto-alarm, Suwałki. ☎(0-87)671-431.
1066440

FIAT 126p (1989). ☎(0-87)67-29-83. Cena: 3.000 zł.
203067

FIAT brawa 1,6 16V, 1997 r., 35000 zł. ☎(0-85)7162-031.
1066218

FIAT fiorino pikap, 1983 r. 1,0, 3400 zł. ☎(0-87)663-598.
1065933

FIAT regata 1,7D, 1983 r., po blacharce, hak holowniczy, 6400 zł. ☎(0-87)669-548.
1065897

FIAT regata 1,7D, 1988 r., lub zamiana, 8000 zł. ☎(0-87)683-115.
1066399

FIAT tempra, 1993 r., bordo metalic, c. zamek, el. szyby, 20.000 zł. ☎(0-85)6555-735.
1066012

FIAT tipo 1,4 1993, kupiony w salonie w Polsce, st. bdb, 17000 zł. ☎(0-86)782-273.
1066491

FIAT uno 1,3D, 1985 r., 7100 zł. Przerośl.
1065899

FIAT uno 1,3 D, 1993, bezwypadkowy, alarm, 14700 zł. Szafranki 28 gm. Łyse.
1066177

FIAT uno 1,7D, 1992 r., bordo metalic, 1103034 km, 13800 zł. ☎(0-87)655-281.
1065855

FIAT uno fire (19960 23 tys. km, alarm, immobilizer, metalik. 20.000 zł. ☎(0-85)653-72-60.
1065642

FORD escort, (1990), 13.500,-. ☎(0-85)653-40-69.
1066219

FORD escort 1,6D, 1985 r., sprowadzany w całości, 5 drzwi, 5 biegów, radio, 8500 zł. ☎(0-87)6103-689.
1065828

FORD escort 1,6EFI, błękitny metalic, stereo, 5 drzwi, 17500 zł. ☎(0-86)722-907.
1065905

FORD escort 1,8D, 1993 r., grafit metalic, białe numery, 9000 DM. ☎(0-85)6530-046.
1066499

FORD escort 1991, 1,8 D, 5 drzwi, czerwony, immobilizer, 15200 zł. ☎0602-731-654.
1066777

FORD escort (1997), silnik 1,6, 16 V, pełne wyposażenie. 31.000 zł. ☎(0-87)610-05-97.,
1066676

FORD fiesta, składak, 1992 r., uszkodzony błotnik, drzwi, 4500 zł. ☎(0-87)685-782.
1065888

FORD fiesta 1,1 1996, 13000 km. ☎(0-87)235-196.
1066149

FORD fiesta 1,1 benzyna, 15200 zł. ☎(0-85)7163-986.
1065791

FORD fiesta 1,4 (1988/89) biały, 59 tys. km. 10.900 zł. ☎(0-85)732-83-72.
1065455

FORD fiesta 1,8D, 1993 r., 100.000 km, 17000 zł. ☎(0-87)6313-150.
1065932

FORD sierra 1,8 TD (1990) czerwony, wersja kombi. 14.500 zł. ☎(0-86)782-846.
1065803

FORD sierra 2,0 DOHC, 1992 r., alarm, aluminiowe felgi, c. zamek, spoiler, zamiana, 16500 zł. ☎(0-86)198-253.
1066103

FORD sierra 2,3 D, kombi, 1984, wspomaganie, 5 biegów, st. db, 6800 zł. ☎(0217)540-77.
1066140

FORD sierra 2LiS, 1986 r., białe tablice, 1600$. ☎(0-85)7124-348.
1066507

FORD sierra diesel, (1989), 15.000,-. ☎(0-85)744-90-10.
1066234

FORD sierra kombi (1991) silnik DOHC, 2 l benzyna, srebrny metalik. 16.000 zł. ☎(0-87)610-05-97.,
1066675

FORD taunus 1.6, po lakierowaniu -lub zamiana na 126P, 2.100,-. ☎(0-85)716-48-32.
1066316

FORD transit, 1991 r., długi, podwyższany, bliźniaki, lub zamienię na osobowy, ok. 30.000 zł. ☎108 Różanystok.
1065404

FORD transit (1992) 3,20x2 m, ciężarowo - osobowy. 29.000 zł. ☎(0-85)650-15-07.
1062872

FORD transit 2,5D, krótki oszklony, 1992 r., 30.000 zł. ☎(0-85)6530-046.
1066502

FORD transit 2,5TD, 1996 r., 49500 zł. ☎(0-86)760-032.
1066242

FORD transit 2.5D, (1993), bezwypadkowy, przebieg 118.000, 31.000,-. ☎(0-85)663-45-82.
1066304

ISUZU I MARK 1500, 1989, bogate wyp., kat. ☎(0-87)685-512.
1066459

IZOTERMA star 800 zł. ☎(0-87)644-92-20.
1066498

JELCZ 317 turbo 1982, 12000 zł. ☎(0-86)176-292.
1065550

JELCZ 317W +przyczepa D-616, ład. 11.5t., (1989), 22.000,-. ☎(0-85)743-11-64.
1066306

JELCZ długi wywrot, przyczepa HL 8011. 14.000 zł. ☎(0-86)783-683.
1065860

KAMAZ 5320 + przyczepa 3-osiowa, 14 ton, przystosowana do przewozu papierówki, 14000 zł. ☎(0-85)6762-634 po 20.00.
1065209

KAMAZ 5510, 16.000,-. ☎(0-85)663-33-21.
1066239

LANCIA prisma, 1985 r., 1,6 benzyna, c. zamek, alufelgi, el. szyby, metalic, 8000 zł. ☎(0-85)6541-766 wieczorem.
1066633

TAXI 919
BIAŁYSTOK

teraz
20%
bonifikaty!!!

1. na każde zgłoszenie telefoniczne
2. przy wybieraniu naszych taksówek z postoju poza kolejnością
3. na "Kartę Stałego Klienta"

ZAMAWIANIE TAKSÓWEK
tel. 919
ZAPRASZAMY

a1012819

GOLF I, 2.200,-. ☎(0-85)718-51-02.
1066220

HILLMAN 1968, angielski, kierownica z prawej strony, silnik do remontu, 1500 zł. ☎(0-85)7449-240.
1066522

HONDA civic, 1,5 16 V, 1991, klimat., czarny, sedan, 17500 zł. ☎(0-86)185-004.
1065631

HONDA civic 1,6 (1988) 120 tys. km. 10.500 zł. ☎(0-86)182-489.
1066650

HYUNDAI pony 1991, lub zamienię na tańszy, 15.300 zł. ☎(0-86)72-43-40.
1066366

ŁADA, 1990 r., lekko uszkodzona, lub zamienię na cc lub inny mniejszy. ☎(0-86)162-288 po 20.00.
1065372

ŁADA 2105, 1986 r., stan db, 5200 zł, Suwałki. ☎(0-87)664-610 po 21.00.
1066410

ŁADA 2106, 1500, 1989, st. db. ☎(0-87)162-820.
1066458

ŁADA 2107, 1988 r., stan db, 6000 zł. ☎(0-87)685-722.
1066434

ŁADA 2107, 1989 r., 7500 zł. ☎(0-86)184-975.
1066008

ŁADA 2107 1300, 1985 r., beżowy, 4500 zł. ☎(0-87)653-498.
1065890

ŁADA 2107 1300, 1986 r., 5400 zł. ☎(0-86)728-216.
1065906

ŁADA 2107 1500, 1992, błękitny kolor, 9700 zł. ☎(0-87)163-565.
1066467

ŁADA 2107 1500 (XII 1991) wiśnia. 8.500 zł. ☎(0-87)678-276.
1065812

ŁADA 2107 1987, st. db, 5500 zł. ☎(0-89)5411-454.
1066154

ŁADA 2107 (1990). 8.000 zł. ☎(0-85)745-54-52.
1066685

ŁADA niva, (1991), 12.000,-. ☎0-601-533-313.
1066296

ŁADA niva, st.db, 6000 zł. ☎(0-85)745-41-34 po 16.00.
1065569

ŁADA samara, 1991 r., 1300 cm.sześc. bordo, stan bdb, 9500 zł. Piotrowa Dąbrowa, Kaletnik.
1065919

ŁADA samara 1300, 1989, radio, alarm, 5 drzwi, 7500 zł. ☎(0-87)650-639.
1066462

ŁADA samara 1300S, wiśnia, 10.500 zł. ☎(0-86)706-048.
1066638

ŁADA samara 1500, 1995 r., autoalarm z odcięciem przewodu, 40.000 km, 14600 zł. ☎(0-86)182-431 wew. 259.
1066142

ŁADA samara 1500, skrzynia do remontu 1989/90. ☎(0-85)7153-578 po 16.00.
1066076

ŁADA samara 1500 1992. ☎(0-87)161-512.
1066431

ŁADA w starej budzie 1990, 2500 zł. ☎(0-86)160-652.
1066169

MAZDA 323, 1,6 kat., klimatyzacja, wspomaganie, elektryczne lusterka, 14.200 zł. ☎(0-85)675-24-59.
1066368

MAZDA 323 1,3, 1984 r., 4 drzwi, niebieski metalic, zadbana lub zamiana, 6500 zł. ☎(0-86)182-496.
1066148

MAZDA 626 (1988). 15.500 zł. ☎(0-85)653-04-82, 0-601-387-650.
1066600

MAZDA 626 srebrny met., bogate wyp., 1987, 12000 zł. ☎090-273-947.
1066494

MAZDA 929 (1990) 3,0 l, ABS, alufelgi, bogate wyposażenie lub zamienię na dostawczo -ciężarowy. 17.000 zł. ☎(0-85)741-80-92.
1066163

MAZDA 929 (1990) ABS, bogate wyposażenie lub zamienię na dostawczo -ciężarowy. 18.000 zł. ☎(0-85)741-80-92.
1066155

MERCEDES 123 2000B, (1981), 4.999,-. ☎(0-29)760-28-74.
1066241

MERCEDES 124 300 D, 1986, czerwony, 25400 zł. ☎(0-86)176-164.
1066178

MERCEDES 124TE 3,0, 1992 r., bogate wyposażenie. ☎(0-86)184-451, 0602129558.
1066127

MERCEDES 129, 2 l benzyna ABS, centralny zamek, szyberdach. 16.500 zł. ☎(0-86)723-345.
1065836

MERCEDES 190D, 1986 r., zamiana na tańszy, stan bdb, 22400 zł. ☎(0-85)6833-653.
1066253

MERCEDES 210D, 1989 r., długi, wysoki, 29500 zł. ☎(0-86)755-586.
1066240

MERCEDES 280S, 1985 r., gazowa instalacja, automat, stan bdb, Olecko. ☎(0-116)27-95.
1066397

MERCEDES 300D, (1979), 7.000,-. ☎(0-116)63-88.
1066272

MERCEDES 4080 bus, bliźniaki 39000 zł. Bobry 2 gm. Prostki.
1066175

MERCEDESA 207, do 20.000,-. ☎(0-85)675-56-18.
1066301

MERCEDES sprinter 212 2,9 TDI długi i niski, biały (1996/97). 60.000 zł. ☎(0-87)610-05-97.
1066672

MITSUBISHI galant 1,8TD, autoalarm, c. zamek, el. lusterka, podgrzewania, reg. kierownica, 1988/89 r., 180.000 km, 15500 zł. ☎(0-87)675-270 wew.297 po 20.00.
1065924

MITSUBISHI lancer 1,8ID, 1985 r., zadbany, stan bdb, 165000 km, 9500 zł. ☎(0-87)6100-365.
1065879

MITSUBISHI pajero 1988, 23000 zł. ☎(0116)36-54.
1065538

MITSUBISHI speedwagon van (1988) wiśnia. 1.400 zł. ☎(0-87)274-648.
1065779

MOSKWICZ, 5500 zł. ☎(0-85)6832-447.
1066759

MOSKWICZ aleko 1990,st. bdb, garażowany, 31000 km, 4200 zł. ☎(0-85)651-74-71.
1066373

NACZEPA do ciągnika siodłowego. Augustów, ☎(0-87)64-46-654.
203231

NISSAN blubird 1,6 (1989) srebrny metalik. 1.200 zł. ☎(0-87)274-648.
1065784

NISSAN laurel 2,8D, 1988 r., bogate wyposażenie, 15000 zł. ☎(0-116)36-49 wieczorem.
1066475

NISSAN primiera 2.0D, (1996), 32.000,-. ☎(0-85)715-33-82, ☎0-602-537-738.
1066314

NISSAN sunny, 1,4 16 V, 1994, kupiony w salonie. ☎(0-85)651-33-95.
1066560

NISSAN sunny 1,7D, 1985 r., zadbany. ☎(0-87)665-588.
1066450

NISSAN sunny kombi 1.7D, (1985), 10.000,-. ☎(0-86)701-232.
1066233

NYSA 1974. ☎(0-85)6613-819.
1066377

NYSA do remontu, 800 zł. ☎(0-85)7418-289.
1065711

ODSMOBIL delta 88 (1984) stan bdb. 7.000 zł. ☎(0-86)723-345.
1065838

OPEL ascona 1,3, 1984 r., 5500 zł. ☎(0-85)7308-433.
1065162

OPEL ascona 1.3, silnik po kapitalnym remoncie, (1985), 8.800,-. ☎(0-85)730-69-94.
1066243

OPEL astra (1995) 1600, 16V, niebieski metalik, wszystkie dodatki oprócz skóry. 36.000 zł. ☎(0-87)644-66-69.
1065797

OPEL astra (1997), 13 tys. km, ABS, poduszka, el. szyby, wiśniowy metalik, stan idealny. 37.500 zł. ☎(0-85)653-93-03.
1065322

Auto-Komis ANTONIUK

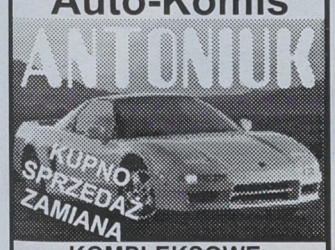

KOMPLEKSOWE CZYSZCZENIE WNĘTRZ

MARKA	ROK	CENA
TOYOTA HIACE (9-osobowy)	1992	31.400 zł
VW PASSAT 2,0 auto. (pełna elektryka, ABS, SRD, wspomaganie)	1995	45.500 zł
VW PASSAT combi	1992	26.900 zł
MITSUBISHI COLT 1,5 (elektr. szyby, alarm, centr. zam., pilot)	1992	17.300 zł
BMW 518 (kupiona w salonie)	1991	30.500 zł
AUDI 80 1,6D	1988	17.700 zł
OPEL ASTRA (kupiony w salonie)	1993	23.900 zł
FORD SIERRA 1,8 kat	1992	20.900 zł
MAZDA 626	1989	27.000 zł

MONTAŻ ZESTAWÓWGŁOŚNOMÓWIĄCYCH
AUTORYZOWANY PUNKT DEALERSKI eraGSM
Białystok
ul. Antoniukowska 41A
(róg ul. Wierzbowej)
tel./fax (085) 65 22 225
tel. kom. 0602 301 677
A1012603

Auto MARKET KOMIS - SALON
SKUP I SPRZEDAŻ SAMOCHODÓW
ZAMIANY, RATY, KREDYTUJEMY
TRANSAKCJE POZA KOMISOWE
Kompleksowa obsługa na miejscu

	rok prod.	cena
MAZDA 626	1994	40 000 zł
RENAULT 5	1988	11 200 zł
GEO TRACKER JEEP	1995	43 700 zł
MITSUBISHI COLT	1994	24 000 zł
CINQUECENTO	1994	13 900 zł
POLONEZ	1988	4 000 zł
ŁADA 2107	1988	5 000 z
AUDI 80	1988	16 900 zł
VW PASSAT COMBI	1989	21 500 zł
FIAT UNO	1993	15 800 zł
RENAULT RAPID	1992	16.300 zł
RENAULT 19	1994	26 000 zł
POLONEZ	1989	5 900 zł
PEUGEOT 205	1988	12 500 zł

w cenie zawarto opłatę skarbową oraz marżę.
PROPONUJEMY również nowe:
polonezy i wszystkie modele DAEWOO.
A1012622

UBEZPIECZENIA KOMUNIKACYJNE
Białystok, ul. Botaniczna (obok kościoła św. Rocha)
tel./fax 7445 548
ul. Orzeszkowej 32a (róg Branickiego), tel. 7410 465
Bielsk Podlaski, ul. Mickiewicza 5/1, tel. 7308 823

AUTOKOMIS FORMULA
kupno sprzedaż zamiana raty
Zapraszamy: pn.-pt. 9.00-17.00, sob.-niedz. 10.00-15.00
ul. Kopernika 25A, 15-377 Białystok
tel. (0-85) 744-32-06, kom. 0-602-574-399

Oferuje:

Audi Coupe 2.3	1989	25.900 zł
Toyota Corolla 1.6	1993	24.500 zł
Mercedes 190 D	1988	23.000 zł
Opel Omega Combi 2.3 TDI	1990	22.000 zł
VW Sonata 1.6 D	1982	7.300 zł
VW Garbus 1.3	1968	7.000 zł
VW Golf 1.6	1989	16.800 zł
Suzuki Bus Carry 0.9	1985	7.900 zł
Mercedes 2.8 280 SE	1985	18.200 zł
Suzuki Vitara 2.0	1992	27.300 zł
Mercedes MB100 2.4	1989	21.700 zł
Toyota Celica 2.0	1994	37.500 zł
Peugot 306 1.9 TDI	1995	29.500 zł
VW Passat 1.9 TDI	1994	43.000 zł

1012999
NISKA PROWIZJA!
WYSTAWIANIE BEZPŁATNE

OPEL astra 1997, 13000 km, wiśnia, 1,4 16 v, ABS, poduszka, wspomaganie. ☎(0-85)6539-303.
1065448

OPEL astra combi 1,8 automat, 1994 r., ABS, c. szyberdach, 28500 zł. ☎(0-85)7121-894.
1066235

OPEL kadett 1,2, 1981 r., gaz, combi, biały, 5400 zł. ☎(0-86)182-496.
1066145

OPEL kadett 1,3, 5600 zł, 1982 r., lub zamiana na fiata 126p. ☎(0-86)728-383.
1065903

OPEL kadett 1,6D, 1986 r., lub zamiana, 10.000 zł. (0-87)650-163.
1066472

OPEL kadett 1.7D combi, (1991), 16.500 zł. ☎(0-116)47-52.
1066859

OPEL kadett 2,0 GSI (1988), c. zamek, szyberdach, stan bdb. 15.500 zł. Suwałki, ☎(0-87)67-55-48.
203236

OPEL omega 2,4i, 1990 r., automat, bordo metalic, 129.700 km, 17500 zł. ☎(0-87)650-493.
1065817

OPEL record 2.3D, (1983), udokumentowany, bogate wyposażenie -zamiana na mniejszy, 6.800,-. ☎(0-417)87-70-82.
1066293

OPEL record combi, 1984 r. ☎(0-116)66-23.
1066474

OPEL vectra 1800, (1996), 44.000,-. ☎(0-85)715-33-82, ☎0-602-537-738.
1066313

OPEL vectra 2,0, 1995 r., 28000 zł. ☎(0-85)7152-890.
1066252

PASSAT 1.8, (1990), centralny zamek +pilot, 20.000,-. ☎0-601-372-312.
1066295

PEUGEOT 106 1,4 D, 1993, czerwony. ☎(0-86)176-164.
1066180

PEUGEOT 205, 1990 r. I rejestracja 1991 r. I właściciel, 70.000 km, granatowy, 13000 zł. ☎(0-85)6553-259 Siemiatycze.
1066381

PEUGEOT 205 1,3l etylina, alarm, szyberdach, metalic, 9200 zł. ☎(0-116)24-83.
1065799

PEUGEOT 309 1991, 1,4 benzyna, 12300 zł. ☎(0-86)160-261.
1066184

PEUGEOT 405 Mi 16x4, pełne wyposażenie, 170.000 km, lub zamiana na forda scorpio, 19000 zł. ☎(0-86)160-424.
1065861

PEUGEOT 406 2l, 1997 r., w salonie kupiony, 11000 km, 53000 zł. ☎(0-85)7434-161, po 18.00 7432-127.
1065396

PICK-UP furgon, 1967 r., niebieski, 990 zł. ☎(0-87)670-413.
1066004

PLYMOUTH neon 2.0i, (1996), 35.000,-. ☎(0-85)715-66-73.
1066320

POLONEZ, 1987/88 r. instalacja gazowa, 3200 zł. ☎(0-85)6755-618.
1066248

POLONEZ, 1987 r., stan bdb. ☎(0-87)665-043.
1066452

POLONEZ, (1988), 3.200 zł. ☎(0-85)716-10-80.
1066299

POLONEZ, 1995 r., 1,9D, 12500 zł. ☎(0-86)717-625.
1066118

POLONEZ, 3200 zł. ☎(0-85)7161-080.
1065949

POLONEZ 1,5, 1984 r., 1500 zł. ☎(0-87)236-336.
1065913

POLONEZ 1,5, 1990 r., 5000 zł. ☎(0-85)7454-350.
1066255

POLONEZ 1,5 1989, 4500 zł. ☎(0-86)775-351.
1066189

POLONEZ 1,5 GLE, XI 1994 r., instalacja gazowa włoska, 11500 zł. Bielsk Podlaski, Łubin Kościelny 59.
1065916

POLONEZ 1,6 (1991). ☎(0-85)721-62-42.
1065751

POLONEZ 1.6, (1994), 11.500,-. ☎(0-85)716-83-29.
1066307

POLONEZ 1.6GLE, (1994/95), 10.000,-. ☎(0-85)711-32-09.
1066229

POLONEZ 1500, 1982 r., 1800 zł. ☎(0-85)6532-541.
1066138

POLONEZ 1500 1986, 1500 zł. ☎(0-86)185-011.
1066187

POLONEZ 1500 (1990). 4.700 zł. ☎(0-85)718-06-11.
1066075

POLONEZ 1500 LE, 1988, 4000 zł. ☎(0-86)185-073.
1066190

POLONEZ (1981). 2.000 zł. ☎(0-116)40-96.
1066328

POLONEZ 1989, czerwony, 4600 zł. ☎(0-86)775-351.
1065985

POLONEZ caro, 1994 r., 12000 zł, czerwony. ☎(0-87)6210-903.
1065832

POLONEZ caro, 1994 r. diesel, c. zamek, alarm, el. szyby, 12800 zł. ☎(0-86)775-848.
1066128

POLONEZ caro, 1995 r., 15000 zł, szary metalic. ☎(0-87)6210-903.
1065833

POLONEZ caro 1,6 (1993) radio, hak, pilot, alarm, 1 właściciel. 8.000 zł. ☎(0-85)732-36-56, 0-602-722-680.
1066654

POLONEZ caro 1,6GLi (1995)- instalacja gazowa, autoalarm, centralny zamek, hak holowniczy. 14.000 zł. ☎(0-87)67-27-86.
203242

POLONEZ caro 1,6GLi, 1995 r., 11500 zł. ☎(0-86)774-190.
1066158

STAR 200, 1991 r., stan bdb. ☎(0-87)665-055.
1066453

STAR 200, oplandekowany, 1995 r. ☎(0-87)6425-356.
1065442

STAR 200, stan db, Suwałki. ☎(0-87)666-753, 0602666373.
1066419

STAR 200, wspomaganie, 1500 zł. ☎(0-86)723-775.
1065844

TAWRIA lux, 1996 r., katalizator, blokada, oznakowanie, zabezpieczenia antykorozyjne elektroniczne, 11500 zł. ☎(0-87)239-695.
1065802

TOYOTA camry 2,0, 1988 r., 13000 zł. ☎(0-85)7154-233.
1066221

TOYOTA carina II 2.0D, 6.000,-. ☎(0-116)63-88.
1066271

TOYOTA corolla 1,8 D, 1984. Siestrzanki 14 k. Jedwabnego.
1066174



Najdłuższe zwierzątko domowe... **PAP (CAF)**

POLONEZ caro 15, VII 1994 r., 10.700 zł. ☎(0-87)6212-203.
1065789

POLONEZ truck, 1994 r., 10.000 zł. ☎(0-85)6635-467.
1066246

POLONEZ truck 1,6, zielony, X 1994 r., 36000 km, I właściciel. ☎(0-86)760-859.
1065755

POLONEZ truck 1995, 13500 zł. ☎(0-87)619-74-86.
1065989

RENAULT 19, 1990 r., 1,4, 73000 km, 16000 zł. ☎(0-87)6111-586.
1065794

RENAULT 19, 1992 r., 17000 zł. ☎(0-85)6501-507.
1064798

RENAULT 19 (1992) el. szyby, radioodtwarzacz. 18.000 zł. ☎(0-85)650-15-07.
1062870

RENAULT 19 GTR 1,4, c. zamek, pilot, 1990 r., 18000 zł. ☎(0-87)678-766.
1065837

RENAULT bus, 1983 r., 6500 zł. ☎(0-86)723-775.
1065840

RENAULT trafik, (1984), 6.000,-. ☎(0-85)650-15-32.
1066238

ROVER 420 TDI interculer (1996) zielona perła, pełne wyposażenie. 43.000 zł. ☎(0-87)610-05-84.
1066658

SEAT ibiza 1,2, 1991 r., 15000 zł. Kleszczewo, Nory 10/11.
1065934

SEAT ibiza 1,3, 1994 r., sprowadzony w 1996 r. w całości, I właściciel, 22500 zł. ☎(0-86)184-076.
1066111

SEAT toledo 1,9 TD, 1993, 25000 zł. ☎(0-85)814-16-81.
1066635

SEAT toledo 1.8, (1993), zamiana na fiata 126P, 22.400,-. ☎(0-85)661-27-23.
1066245

SIERRA kombi 2.3D, (1987/88), 10.500,-. ☎(0-85)676-23-84.
1066231

SKODA 105, 1982 r., stan db, 1200 zł. ☎(0-85)7329-137.
1066124

SKODA favorit, 1991 r., I rejestracja, 1995 r., stan bdb, beżowa. ☎(0-87)6210-520.
1065894

SKODA favorit, 1991 r., I rejestracja 1995 r., stan bdb. ☎(0-87)6210-520.
1066121

SKODA felicia 1.6, (1997), 28.500,-. ☎(0-85)715-24-02.
1066318

SKODA forman, 1993 r., 78000 km, 1300, wiśniowy, 14000 zł. ☎(0-87)6108-211.
1065938

STAR 1142, (1990) +przyczepa 6t, niemiecka, przedłużona, (1986), plandeka. 45.000,- ☎(0-87)66-50-13.
1066310

STAR 200, wywrotka po remoncie, 2 szt. 8.500 zł. ☎(0-87)274-647.
1065800

STAR 200 3W, 1985, st. db, wystawienie faktury VAT. ☎(0-87)6532-64.
1066636

STAR 200 3W, 1988 r., 16000 zł. ☎(0-87)6107-132.
1065785

STAR 28, niekompletny, 1000 zł. Kulesz, Krugło 42, 16-207 Różanystok.
1066061

STAR 28, silnik SW-400, skrzynia biegów, tylny most autosana. 5.000 zł. ☎0-90-544-264.
1065395

STAR 28 1989. ☎(0-86)178-138.
1065685

STAR 28/200 skrzyniowy, lub zamienię tanio, 4500 zł. ☎(0-85)711-33-91.
1065968

STAR 660 pogotowie techniczne. ☎(0-86)711-758.
1065553

STAR A230 3W (1988) niekompletny. 2.000 zł. ☎(0-87)642-58-56.
1065622

STAR leyland, 1985 r., 9000 zł, przyczepa. Kulesz, Krugło 42, 16-207 Białystok.
1066059

STAR toledo 2,0 16V, 1996/97 r., max wyposażenie, 43000 zł. ☎(0-85)7154-233.
1066224

STAR W-28, wywrot, 1.700,-. ☎(0-85)718-51-02.
1066223

TALBOT horizon 1100 cm, 1981, 3500 zł. ☎(0-87)162-430.
1066018

TARPAN, czerwony, 1984, blaszak, po remoncie, st. db, 1700 zł. ☎(0-85)716-34-94.
1066488

TARPAN, silnik żuka, 1986 r., 800 zł. ☎(0-87)685-722.
1065826

TARPAN diesel, 6-osobowy (1990). 4000 zł. ☎(0-87)861-436.
203257

TAWRIA (1996) wiśniowa, 21 tys. km. 11.500 zł. ☎(0-86)184-126 po 16.00.
1065394

TAWRIA, 1991 r., 4500 zł, lub zamiana, inne propozycje. ☎(0-85)6536-374.
1065662

TAWRIA, (1992), pilnie sprzedam, 4.000,-. ☎(0-86)75-07-23.
1066227

TAWRIA, 1996 r., 17000 km, wiśniowa, 13500 zł. ☎(0-87)286-032.
1066769

TAWRIA, 4200 zł, lub zamiana na mniejszy. ☎(0-85)7163-997.
1066011

TAWRIA 1996 szary met., st. bdb, 11000 zł. ☎(0-86)198-125.
1066032

TOYOTA corolla 1600, amerykańska wersja, bogate wyp. 1990, 17500 zł. ☎(0-85)6616-654 po 18.00.
1066471

TOYOTA corolla, 1991 r., 1,3XLi benzyna, szary metalic, komplet dokumentów, 16500 zł. ☎(0-86)716-274.
1066562

VOLKSWAGEN jetta 1.6 gaz, (1986), 12.750,-. ☎(0-87)610-76-13.
1066319

VOLVO 740GL 2,4D, 6-cylindrowy, combi, szary metalic, bogate wyposażenie, 1989 r., 26500 zł. ☎(0-86)712-122 po 22.00.
1066131

VOLVO 850, czarny, combi 2,5l, 1996/97 r., ful option, zamiana, 78000 zł. ☎(0-86)198-753.
1066104

VW golf, 1979 r., 2900 zł. ☎(0-87)685-575.
1065808

VW golf 1,6, składak, automatic, 1987 r., 12500 zł. Olecko, ul. Kościuszki 23A/7.
1065927

VW golf 1,6 (1988) granat, 3 drzwi, 158 tys. km. 14.900 zł. ☎(0-85)711-33-32.
1065378

VW golf 1,6 D, 1984, 5 drzwi, biały, 9700 zł. ☎(0-85)6617-290.
1066862

VW golf 1,6D, 1988 r., sprowadzony w całości, 5 biegów, 14500 zł. ☎(0-87)6103-689.
1065830

VW golf II, 1,6 benzyna (1986) złoty metalik, pełna dokumentacja, stan bdb. 12.000 zł. ☎(0-86)Grabowo 5.
1065843

VW golf II, 1986 r., 1270, sprowadzony w całości, pełna dokumentacja, 12000 zł. ☎(0-87)661-522 wew. 210.
1064356

VW golf II, 1990 r., 1,6, alarm + pilot, wspomaganie, c. zamek, 115.000 km, 16500 zł. ☎(0-116)67-22.
1065811

VW jetta, 1980 r., 1,6, 4200 zł. ☎(0-87)232-123.
1065937

VW jetta, 6500 zł. ☎(0-87)6298-627.
1065814

VW jetta 1,5 (1980), 4.000 zł- lub zamienię na mniejszy. Suwałki, ☎(0-87)66-67-34.
203241

VW jetta 1,6D, szyberdach, hak, 1981 r., 5200 zł. ☎(0-87)292-823.
1065821

VW jetta 1,6i, 1991 r., wspomaganie, alarm, szyberdach, 18000 zł. ☎(0-87)679-704 po 16.00.
1066417

VW jetta 1.3, (1981), 3.500,-. ☎(0-85)663-45-82.
1066305

VW jetta (1982) po kapitalnym remoncie. 6.500 zł. ☎(0-87)644-74-97.
1066671

VW LT-28 2,4D, 1988 r., dostawczy, 21500 zł. ☎(0-85)7328-049.
1065720

VW passat 1,6, 8700 zł, lub zamiana na żuka, inne. ☎(0-85)7163-642.
1066504

VW passat 1,6TD, 1987 r., stan db, 16000 zł, lub zamiana na droższy. ☎(0-85)7303-402.
1064959

Fiesta 1.3 i 1.25

5-drzwiowa 1.3 od **30.900 zł**

5-drzwiowa 1.25 od **32.900 zł**

Kredyt od 9,9%.

OC AC NW KR Program Ochronny

EuroService Ford

6 LAT Gwarancji na perforację korozyjną

Ford Bank



AUTO HOBBY

autoryzowany dealer Forda
15-381 Białystok,
ul. WOP 15 (róg Składowej)
tel. 742 45 02, tel./fax 742 56 46
salon wew. 40, serwis wew. 43,
części wew. 45, blach.-lak. wew. 36

Czas promocji i liczba samochodów ograniczona.

Ford

D1012989

TOYOTA corolla 1,3 XLI kombi, 112 tys. km, czerwony (1991/95). 19.900 zł. ☎(0-116)41-70.
1065793

TOYOTA corolla 1.3, (1992), 19.800,-. ☎(0-86)71-60-01.
1066284

TOYOTA felicia 2,0, 1988 r., czerwona, bogate wyposażenie, stan bdb, 17000 zł. ☎(0-86)160-831.
1066101

TOYOTA hiace 2.5D, (1997), 46.000,-. ☎(0-85)715-33-82, ☎0-602-537-738.
1066315

TOYOTA preria 2,4, 1991 r., pełne wyposażenie, 35000 zł. ☎(0-85)7422-566.
1066232

VW passat 1,8GL, czerwony, 1989 r., 18500 zł. ☎(0-87)672-185.
1065983

VW santana 1,9, 1982 r., Suwałki. ☎(0-87)667-376.
1066423

VW transporter 1,6 D furgon (1986). 14.000 zł. ☎(0-87)641-24-18.
1065947

VW transporter 1,6 TD 1989, 9-osobowy, 187000 km, st. bdb, zamiana na Fiata 126p, 22000 zł. ☎(0-87)6446-195.
1065552

VW transporter 2000b, 4 biegi, granatowy, stan db, kapitalny remont XII 1997 r., 7500 zł. ☎(0-89)7522-163.
1065907

VW vento 1,9D, 1994 r., 31000 zł. ☎(0-87)6447-368.
1065922

WARTBURG, 1984 r. ☎(0-85)7410-088.
1066800

WARTBURG 1.3 kombi, (1990), 11.000,-. ☎0-602-451-070.
1066269

WÓZEK widlak "Bułgar" 3,5-tonowy na bliźniakach. Augustów, ☎(0-87)64-46-654.
203230

ZAPOROŻEC 8,4, do remontu, 700 zł. ☎(0-85)7418-289.
1065706

ZASTAWA 1100, do remontu lub na części, 500 zł. ☎(0-87)676-592.
1064353

ZASTAWA 1100P, 1200 zł. ☎(0-86)160-169.
1066505

ZIK 157 podwozie 1968, wojskowy, trzy napędy, blokady, st. bdb, 3000 zł. ☎(0-85)7449-240.
1066515

ŻUK blaszak, 1994 r. ☎(0-87)671-298.
1066455

ŻUK, 1991 r. I rejestracja, oplandekowany, garażowany, A-11, mały przebieg, 8500 zł. ☎(0-87)218-911.
1066490

ŻUK, 2000 zł. ☎(0-87)273-120.
1066780

ŻUK, składak 1981 r., 2000 zł. ☎(0-86)162-288 po 20.00.
1065368

ŻUK 2,4D, 1995 r., I właściciel, alarm, radio, stan idealny, 16500 zł. ☎(0-85)7163-642.
1066506

ŻUK A-11B (1988) skrzyniowy +skrzynia do przewozu butli gazowych. 4.200 zł. ☎(0-87)641-42-50.
1060654

ŻUK A 06 1978 po remoncie. ☎(0-87)68-51-36.
1066446

ŻUK A 11.1988, skrzyniowy - lub zamienię na działkę nad jez. ☎(0-87)6414-250.
1066441

ŻUK blaszak, 1988 r., silnik po naprawie głównej, 3500 zł, lub zamiana na poloneza. ☎(0-85)6568-242.
1065205

ŻUK camping, 4500 zł. ☎(0-85)7167-534.
1066564

ŻUK izoterma, stan db, 2000 zł. ☎(0-86)721-107.
1066035

ŻUK plandeka, gaz, 2.000,-. ☎(0-85)732-68-56, ☎732-31-84.
1066285

ZAMIENIĘ

ŁADA 2107 1300 (1988) na kombi lub poloneza. ☎(0-87)610-24-15.
1065557

MERCEDES 123 (1976) stan dobry na dostawczy w podobnej cenie. 6.500 zł. ☎(0-116)49-82.
1066329

CZĘŚCI

BELKA przednia daf, 1000 zł. ☎(0-86)723-775.
1065850

BLOKI silników i głowice oraz inne części do SW 400, wał korbowy do stara 200. ☎(0-85)71-56-083 po 20.00.
1066398

CZĘŚCI do poloneza caro, nysy, żuka, od 10 zł. ☎(0-85)7418-289.
1065713

CZĘŚCI do uno, 1996 r. ☎(0-86)717-625.
1066119

CZĘŚCI hurtem do nissan datsun N10, 1978 r., 1171 cm.sześc. 1500 zł. ☎(0-87)6423-307.
1066485

CZĘŚCI i blachy używane do Wołgi, 10 zł. ☎(0-86)165-563.
1066027

DO audi 80, 1976, blachy, podzespoły, silnik 1,6. ☎(0-85)7449-240.
1066537

DO CC: listwa boczna, lewa z czerwonym paskiem, 30 zł. ☎(0-85)6534-350 po 18.00.
1064361

DO jelcza: wspomaganie, kabiny, wywrot długi, skrzynie biegów, most, tafograf. Od 100 zł. ☎(0-87)641-42-50.
1060672

DO mazdy nowe i używane części. ☎(0-85)7167-534.
1066561

DO trabanta. od 10 do 200 zł. ☎(0-85)741-31-09.
1066591

DO VW transportera: skrzynia biegów, silnik boxer, rozrusznik. od 50 zł. ☎(0-86)184-508.
1065630

KAROSERIĘ do Zastawy 1100 w dobrym stanie kupię. ☎(0-85)721-80-00 wew. Bombla 43.
1065393

KLAPA silnika Citroen BX, VW jetta. 100 zł. ☎(0-85)650-15-07.
1062875

KOŁA bezdętkowe 1050 x 20 110 zł/szt. ☎(0-87)162-430.
1066021

KUPIĘ kabinę Kamaza do remontu. ☎(0-87)64-464-71.
1066689

NOWE amortyzatory boge ford escort 8390. 400 zł. ☎0-602-172-779.
1066339

OPONY bdb terenowe i szosowe o wym 18 x 1200, 1 szt. 250 zł. ☎(0-85)7449-240.
1066534

OPONY bieżnikowane (samochody ciężarowe). ☎(0-85)762-843, 762-781 (19.00-20.00).
1052173

OPONY używane i do prasy niemieckiej sprzedam. ☎(0-87)6431-554.
1065980

PODWOZIE Zika 157 1959 z kabiną, bez silnika, trzy napędy, st. db, 1700 zł. ☎()-85)7449-240.
1066520

PRZYSTAWKA do kiprowania naczep samochodu Volvo 5500 zł. ☎(0-86)160-144.
1066150

RAMĘ stara 660 wraz z mostami, opony, 1500 zł. ☎(0-85)7449-240.
1066533

SILNIK, skrzynia, gaźnik Alfa romeo 33. 1.300 zł. ☎(0-85)650-15-07.
1062877

SILNIK, skrzynia i gaźnik do Alfy 33, 1,3 benzyna. 1.200 zł. ☎(0-85)650-15-07.
1065245

SILNIK 1,6b do vw, 500 zł. ☎(0-85)7155-763.
1066622

SILNIK autosana z turbo, 3000 zł. ☎(0-86)723-775.
1065846

SILNIK deta 100, sprwany, możliwość uruchomienia, 2500 zł. ☎(0-85)7449-240.
1066527

SILNIK IFY 4-cylindrowy na części, 1989, 1200 zł. ☎(0-85)7449-240.
1066530

SILNIK Mazda 323 F, 1993, 35000 km, 3500 zł. ☎(0-85)715-33-20.
1065446

SILNIK mercedesa 190D 2300 cmsześc. 1.000 zł. ☎(0-86)723-345.
1065834

SILNIK mercedesa 2,5l, benzyna - gaz (1978), mały przebieg, stan bdb, kompletny, udokumentowany. 2.000 zł. ☎(0-85)711-21-50.
1066055

SILNIK mercedesa 608D, 3800 cmsześc. 1.000 zł. ☎(0-86)723-345.
1065827

SILNIK oplel kadett 1600 do remontu, 550 zł. ☎(0-87)162-430.
1066025

SILNIK Volvo 1,6 D kupię. ☎(0-85)650-15-07.
1062873

SILNIK ze skrzynią biegów do fiata 126p. ☎(0-85)6530-383.
1065300

SKŁAD mostu Kamaza, 1300 zł. ☎(0-87)64-464-71.
1066690

SKRZYNIA biegów DAF, 1500 zł. ☎(0-86)723-775.
1065848

SKRZYNIĘ biegów z blokadami od Zika 157, 9000 km, 1700 zł. ☎(0-85)7449-240.
1066535

SPRZEDAM koła alufelgi, 205-55 L, 16-91 W, 7 J x 16 H2 - pirelli, st. bdb. ☎(0-86)17-89-25.
1066002

STAR 28 W st. db, na części, 1600 zł. ☎(0-87)162-430.
1066024

SZYBA przód VW jetta. 80 zł. ☎(0-85)650-15-07.
1062876

SZYBY do stara. ☎(0-86)720-655.
1066421

TŁOKI kompletne skoda 100s, 300 zł. ☎(0-85)7455-441 po 17.00.
1060838

UŻYWANE części, zespoły C-360: zwolnice, felgi, tylny most, od 50 zł, C-330: korpus skrzyni, wał. ☎(0-85)7186-228.
1066195

WSZYSTKIE części forda grenady, od 10 zł. ☎(0-85)7418-289.
1065712

USŁUGI

POMOGĘ w sprowadzeniu aut z zachodu, dokonam wszelkich formalności celnych. ☎(0-86)716-274.
1066292

TRANSPORT, 20 ton, truck, mikrobus, autobus - wynajem, inne. ☎(0-87)641-42-50.
1060649

INNE

BARAKOWÓZ. ☎(0-86)711-758.
1065554

GARAŻ wynajmę, Cedrowa 5. ☎(0-85)6542-128.
1065107

GAŚNICE samochodowe, po 15 zł. ☎(0-85)6523-835.
1066568

LODÓWKA samochodowa. Giżycko. ☎(0-87)283-593.
1066062

PRZYCZEPA barakowóz na kołach, przyczepa wywrot D-47 A. Klepacki, Knyszyn, Grodzieńska 111, 3000 zł.
1066643

PRZYCZEPA campingowa luksusowa. 12.000 zł. ☎(0-87)620-72-41.
1062665

PRZYCZEPA campingowa dł. 5 m, szer. 2.10, pięcioosobowa, 2 pomieszczenia +namiot. 6.000 zł. ☎(0-87)610-05-84.
1066656

PRZYCZEPA jednoosiowa na resorach samochodowo-ciągnikowa. ☎(0-86)711-758.
1065555

PRZYCZEPA termoizolacyjna Autosan 1989. ☎(0-87)6650-55.
1066406

PRZYCZEPA wywrotka, 4,5 t. 35.500 zł. ☎(0-85)716-13-03.
1066137

PRZYCZEPA wywrotka 4,5t. 1-tłokowa, 35500 zł. ☎(0-85)7161-303.
1065111

PRZYCZEPĘ D-83, 10 ton (1988) sprawna, długość 6,20 sprzedam. 5.100 zł. ☎(0-87)641-42-50.
1060650

PRZYCZEPKA do samochodu osobowego, krytą z namiotem i kołem zapasowym. 1.000 zł. ☎(0-87)151-926.
1066016

PRZYCZEPKA samochodowa, lekka, ład. 430 kg, 200cm x 150cm, 1998 r., 1400 zł. ☎(0-87)6100-365.
1065883

PRZYCZEPKĘ samochodową, kupię. ☎(0-86)717-439.
1066216

PRZYCZEPKA samochodow "Błysk". 450 zł. ☎(0-85)675-09-48.
1066763

SKRZYNIA ładunkowa, 2000 zł. ☎(0-86)723-775.
1065851

ZBIORNIK 2000 l ciśnieniowe. ☎(0-86)711-758.
1065556

MOTORY

CZ 350. 500 zł. ☎(0-86)727-871.
1065746

ETZ 251 (1989) stan bdb. 1.200 zł. ☎(0-86)723-345.
1065816

IZOTERMA ze stara, st. dobry 500 zł. ☎(0-87)6449-220.
1065559

JAWA, czarna, 5500 km, I wł., 2000 zł. ☎(0-86)761-162.
1063522

JUNAK 1963, 1000 zł. ☎(0-87)644-92-20.
1066496

JUNAK 1963 z przyczepą 1000 zł. ☎(0-87)6449-220.
1065558

MOTOCYKL DKW-350 cmsześc., antyk 1938, 1000 zł. ☎(0-85)7455-441.
1059518

MOTOR Czoper (1989) atrakcyjny wygląd, silnik po remoncie. 500 zł. ☎(0-86)189-258.
1066684

MOTOROWER honda 250, 1982 r. + kaski. ☎(0-87)663-284.
1066425

MOTORYNKA Stela, stan bdb. 700-800 zł. ☎(0-85)654-61-39.
1066274

MZ-250 (Trophy) (1970). 500 zł. ☎(0-87)288-961.
1065892

SIMSON S51 (1984) 4 biegi, akumulator nowy, do wymiany części. 800 zł. ☎(0-87)233-764.
1066330

SIMSON S51 enduro (1992). 1.500 zł. ☎(0-87)663-929.
1066342

SKUTER, 1992 r., kupiony w salonie, stan bdb, 2100 km, 2200 zł. ☎(0-86)775-242.
1066109

NAUKA

KOMPUTEROPISANIE- szybko, solidnie. ☎(0-85)7153-578 po 16.00.
1066084

KOREPETYCJE komputerowe. ☎(0-85)6610-512.
1066742

PRZEPISYWANIE prac dyplomowych, magisterskich, wykresy, tabele, szybko, tanio, solidnie. ☎(0-85)6610-512.
1066744

ZDROWIE

LEKI/APARATURA

BIOSTYMULATOR magnetyczny, lekarstwo od chorób. ☎(0-85)6832-961, Natalia K. ul. Nowowarszawska 21/8, 17-200 Hajnówka.
1066827

FLAGYL. ☎(0-85)6546-585.
1066484

KOMPLETNE wyposażenie gabinetu dentystycznego unit, fotel, krzesełko, pompa ssąca, kompresor, inne sprzedam. Do 14.000 zł. ☎0-602-448-752.
1065683

NOWY składany wózek inwalidzki. ok. 300 zł. ☎(0-85)744-20-69.
1064153

INNE

TWOJA droga do piękna, młodości, urody i elegancji. Kleosin, ☎(0-85)663-14-62.
1064300

NIERUCHOMOŚCI

MIESZKANIA

❒ KUPIĘ

2-POKOJOWE, w centrum Suwałk. ☎(0-87)656-189, 650-043.
1066047

TRZYPOKOJOWE, Ip, ok. 50 mkw. ☎(0-85)651-33-95.
1066559

❒ SPRZEDAM

2-POKOJOWE, 45,75 mkw. własnościowe, garaż murowany, budynek gospodarczy, działka. ☎(0-116)37-87 po 16.00.
1066503

2-POKOJOWE, II piętro, os. Piasta, 50.000 zł. ☎(0-85)6534-837.
1066385

3-POKOJOWE, II piętro, 47 mkw. umeblowane, ul. Piłsudskiego, 75000 zł. ☎(0-85)6523-060.
1066403

3-POKOJOWE w Suwałkach, 62 mkw. II piętro. ☎(0-87)162-569.
1066384

36 mkw. 2 pokoje na spłacie, os. Centrum, Grajewo, 50.000 zł. ☎(0-22)8435-520 po 16.00.
1065939

36 mkw. Suwałki, 38000 zł. ☎(0-87)67-69-08 po 18.00.
1066547

38 mkw. Grajewo, 1250 zł/mkw. ☎(0-86)728-916.
1066794

Zasady zamieszczania bezpłatnych ogłoszeń do GRATKI

Bezpłatne ogłoszenia przyjmujemy na specjalnym kuponie drukowanym w gazecie lub telefonicznie pod numerem 745 45 65. Ogłoszenie ukaże się w najbliższy czwartek, jeżeli zostanie dostarczone do Biura Ogłoszeń do wtorku do godz.12.00.

Kupony należy przysyłać pod adresem:

Gazeta Współczesna,
15-950 Białystok, skr. poczt.193.
z dopiskiem: GRATKA

Każde ogłoszenie bezpłatne może mieć maksymalnie 15 słów oraz musi zawierać ceny towaru i numer telefonu.

I prośba:

PISZCIE CZYTELNIE, DRUKOWANYMI LITERAMI

Ogłoszenia dotyczące prowadzenia działalności gospodarczej można nadawać wyłącznie jako ogłoszenia płatne.

Współczesna GRATKA CZWARTKOWY DODATEK

KUPON NA OGŁOSZENIE BEZPŁATNE

Przeznaczony wyłącznie dla osób prywatnych

Ogłoszenie bezpłatne może zawierać maksymalnie 15 słów. Warunkiem ukazania się ogłoszenia jest podanie ceny towaru.

Podaj rubrykę: .....

.....

.....

.....

podaj cenę: ..... **telefon:** .....

Dane ogłoszeniodawcy (do wiadomości redakcji)

imię, nazwisko:

adres, kod pocztowy:

podpis:

1. Wypełniony kupon należy przesłać pod adres: Gazeta Współczesna, 15-950 Białystok, skr.193.
2. Redakcja zastrzega sobie prawo do zmian treści lub wstrzymanie publikacji ogłoszenia.
3. Niniejsza forma reklamy przeznaczona jest dla osób nie prowadzących działalności gospodarczej.

Ogłoszenia przyjmujemy również pod numerem telefonu 745-45-65

GRATKA GRATKA GRATKA

42,5 mkw., Ip, z wyposażeniem kuchni, łazienki, glazura, parkiet, dwie szafy Komandora, centrum Bielska Podlaskiego, 62000 zł. ☎(0-85)730-10-63.
1064273

48 mkw. IIIp, dwa pokoje, Zambrów, Raginisa 7, z garażem, 56000 zł. ☎(0-86)71-20-15.
1066409

55 mkw, 3 pokoje, parter ul. Antoniukowska. 68.000 zł. ☎(0-85)653-64-50, 651-82-43 po 16.00.
1066768

55 mkw., parter, Antoniukowska. 68.000 zł. ☎(0-85)653-64-50 lub 651-35-48 po 17.00.
1065684

56 mkw., Wysokie Mazowieckie, tanio ☎(0-86)753-270.
1038645

63 mkw. I piętro, lub zamiana na mniejsze. ☎(0-85)6613-338.
1066262

63 mkw. I piętro. ☎(0-85)6613-338.
1065613

64 mkw. 4 pokoje, lub zamienię. ☎(0-85)651-33-95.
1066557

70 mkw., III piętro z garażem w Sejnach lub zamienię na inną nieruchomość. 70.000 zł. ☎(0-87)162-487 po 20.00.
1062967

80 mkw. I piętro w Gołdapi lub zamiana na mniejsze do 40 mkw. 63000 zł. ☎(0-87)151-926.
1066048

DO przeniesienia dom drewniany bez tynków, kryty blachą, 108 mkw., st. idealny, 7000 zł. Skok teresa Olsza 4.
1065993

DWUPOKOJOWE, 36 mkw., raty, ul. Łąkowa. 58.000 zł. ☎(0-85)732-88-39.
1066746

JEDNOPOKOJOWE, ul. Zwycięstwa, II p, 27 mkw. 38.000 zł. ☎(0-85)652-36-95.
1065730

M-3, 42,5 mkw, I p, ładne, centrum, Bielsk Podlaski. 570. 000 zł. ☎(0-85)730-10-63.
1065876

M-3, 48 mkw., własnościowe, Mońki. ☎(0-85)716-34-89.
1066487

M-5 centrum Suwałk. ☎(0-87)66-49-57, ☎(0-87)66-39-68.
203205

MIESZKANIE M-4 61 mkw., Augustów, umeblowane z tel. IIp. ☎(0-87)6446-502.
1066015

MIESZKANIE w Grajewie. ☎(0-86)722-089.
1066785

NOWE, 2 pokojowe, 53 mkw., telefon, garaż, I p. 1.500 zł/mkw. ☎(0-85)652-26-78.
1066602

NOWE, 85 mkw. II piętro, ul. Stołeczna, 130.000 zł. ☎(0-85)7423-124.
1066592

TRZYPOKOJOWE 63 mkw, I piętro lub zamienię na 1 lub 2 mniejsze, w Białymstoku lub okolicy. ☎(0-85)6613-338 po 17.00.
1057919

UMEBLOWANE, samodzielne stancje dziewczętom, 200 zł/osoba. ☎(0-85)6631-462.
1064317

WŁASNOŚCIOWE 77 mkw., telefon, własne c.o., garaż, budynek gosp., blisko jez. na Mazurach 45000 zł. ☎(0-87)158-252.
1065632

❒ ZAMIENIĘ

3-POKOJOWE, 56 mkw. własnościowe, ul. Kowalskiego, zamiana na mniejsze do 38 mkw. ☎(0-87)670-055.
1066022

53 mkw., trzypokojowe, własnościowe w Białymstoku na Gdańsk, Gdynia, Sopot lub sprzedam. ☎(0-85)741-08-32.
1066586

63 mkw. I piętro, na 1 lub 2 mniejsze. ☎(0-85)6613-338.
1065615

KOMUNALNE 75 mkw. Pułaskiego Ip, zamienię na dwa mniejsze lub mniejsze. ☎(0-85)74-53-003.
1065972

M-3, 42,5 mkw, I p, ładne, centrum, Bielsk Podlaski na Białystok. ☎(0-85)730-10-63.
1065873

MIESZKANIE na dom, B-stok lub okolice. ☎(0-85)7441-941, 6513-441.
1064100

NA dwa mniejsze, 55 mkw., parter, Antoniukowska. 68.000, ☎(0-85)653-64-50 lub 651-35-48 po 17.00.
1065508

NOWE, 2 pokojowe, 53 mkw., telefon, garaż, I p na działkę, dom lub ziemię. ☎(0-85)652-26-78.
1066607

WŁASNOŚCIOWE 45 mkw., III p, komfortowe, trzypokojowe na domek jednorodzinny w Ełku. ☎(0-87)610-30-83.
1066682

❒ WYNAJMĘ

GARAŻ murowany z oświetleniem na osiedlu Białostoczek, ul. Gołdapska -wynajmę. ☎(0-85)651-26-82.
1064304

JEDNOPOKOJOWE I p, przy ul. Kołłątaja. ☎(0-85)651-01-27.
1065687

KAWALERKA małżeństwu, ul. Boboli. ☎(0-85)6750-298.
1066595

KAWALERKĘ 35 mkw. ☎(0-85)675-35-88.
1066858

MAŁŻEŃSTWO poszukuje od września niedrogiego 2-pokojowego (kawalerki). ☎(0-85)655-74-60.
1066855

POKÓJ umeblowany dziewczynie -Kleosin. ☎(0-85)763-12-85.
1066616

POKÓJ w bloku dziewczynom. ☎(0-85)6610-512.
1066735

STANCJA, umeblowana, samodzielnym paniom na okres letni. ☎(0-85)66-15-823 po 19.00.
1066362

PÓŁ domu, Suwałki, ul. Buczka 8. ☎(0-87)610-01-33.
1066424

ROZPOCZĘTĄ budowę szeregówki. ☎(0-85)651-01-27.
1065689

SZEREGÓWKA, rozpoczęta budowa, ul. Olsztyńska w Suwałkach, 24000 zł. ☎(0-87)672-789.
1065973

❒ WYNAJMĘ

DOM na wsi turystom blisko las, jezioro. ☎(0-116)47-52.
1066860

BIAŁOSTOCKI PRZEMYSŁ DRZEWNY

"SKŁAD" Sp. z o.o.

15-545 Białystok, ul. Ciołkowskiego 161
tel. 741-22-00, fax 743-72-30
NIP 542-00-13-905

dawniej "PAGED"
Sklep firmowy w Białymstoku
ul. Botaniczna 4, tel. 652-06-81
fax. 743-72-30

SPRZEDAŻ:
TARCICA I MATERIAŁY DREWNOPOCHODNE
D1012925
■ STYROPIAN ■ STOLARKA BUDOWLANA
■ WEŁNA MINERALNA ■ PŁYTY KARTONOWO-GIPSOWE
USŁUGI Przyrzynanie i struganie tarcicy

STANCJE umeblowane, samodzielne, paniom. ☎(0-85)663-14-62.
1064302

DOMY

❒ KUPIĘ

DOM, B-stok lub okolice. ☎(0-85)7441-941, 6513-441.
1064099

DOM w Sokółce. ☎(0-85)711-49-71.
1063472

NOWY domek drewniany, do 50 mkw. Białystok i okolice. ☎(0-85)6534-837.
1064978

❒ SPRZEDAM

1/2 bliźniaka, stan surowy, 250 mkw. powierzchni użytkowej, działka 690 mkw. Banie Mazurskie, 29000 zł. ☎(0-87)672-789.
1065986

ATRAKCYJNY dom niewykończony. Czarna Białostocka. ☎(0-85)710-14-32.
1065422

DOM, 2 garaże, budynek gospodarczy, duża działka. Grajewo. 120.000 USD. ☎(0-86)72-39-76.
1066168

DOM- stan surowy, zamknięty, działkę budowlaną 1300 mkw. w Krzywym k.Suwałk. Cena 75.000 zł. ☎(0-87)66-27-34.
203016

DOM. ☎(0-85)6632-246, (0-86)760-244, 760-365.
1062887

DOM drewniany 90 mkw. w centrum Puńska, sprzedam + działka, 25000 zł. ☎(0-87)161-355.
1065548

DOM drewniany do rozbiórki, 3500 zł. ☎(0-85)7155-937 po 19.00.
1066359

DOM drewniany do rozbiórki. ☎(0-85)7443-661.
1066508

DOM murowany, budynek gosp. 700 mkw., w centrum Suwałk 75000 zł. ☎(0-87)663-554.
1066069

DOM murowany lub drewniany w okolicach Grabówki, Dojlidy, Księżyno, 50000 zł. ☎(0-85)7449-240.
1066513

DOM na peryferiach Sokółki, 200 mkw./1,82 ha, las-1 ha, 85000 zł. ☎090349975.
1065400

DOM parterowy murowany, 3 pokoje, kuchnia, łazienka, działka 8800 mkw., Porosły, 1 km od MPK przy Polmosie, 185000 zł. ☎(0-85)7301-063.
1064274

DOM w Białymstoku ☎0601-384-431.
1065506

DOM w stanie surowym, działka 1300 mkw. i więcej, ul. Przemysłowa, Grajewo. 70.000 zł. ☎(0-86)726-506.
1066614

DOM z rozbiórki, stan db. ☎(0-87)675-418 po 20.00.
1066461

KAMIENICA zabytkowa 1600 mkw. w centrum Białegostoku. ☎(0-85)6524-687, 6632-246.
1062908

MIESZKALNY, drewniany + budynki gospodarcze, 0,50 ha ziemi, 12 km od Ełku, 124000 zł. ☎(0-87)6209-107.
1066718

MUROWANY na wsi, 40 km od Białegostoku, 15000 zł. ☎(0-85)7454-662.
1066401

NOWY, 94 mkw. z c.o., garaż, budynek gospodarczy, działka 30 a na Mazurach (2 km od Gołdapi). 34.000 zł. ☎(0-87)151-926.
1066009

POŁOWĘ bliźniaka, duża działka. 75.000 zł. Giżycko. ☎(0-87)283-593.
1066056

LOKALE UŻYTKOWE

❒ KUPIĘ

GARAŻ przy ul.Buskiej. ☎(0-85)742-86-45.
1062447

❒ SPRZEDAM

GARAŻ, ul. Swobodna 25A, dozorowany, 16000 zł. ☎(0-85)6531-808, 7424-148.
1064280

GARAŻ murowany, tanio, ul. Marczukowska. ☎(0-85)7443-661.
1066509

GARAŻ murowany. Grajewo, os. Południe, 6500 zł. ☎(0-86)72-22-24.
1066365

GARAŻ murowany przy ul. Piasta. ☎(0-85)7411-870 lub 0602-28-34-62.
1066371

STODOŁA, chlew do rozbiórki w Sokołdzie, dyle, krokwie, deski, dachówka, dobry materiał budowlany, 2500 zł. ☎(0-85)6535-245.
1066390

STODOŁA z bala do rozbiórki 20x10 m. 6.000 zł. ☎(0-87)162-487 po 20.00.
1062959

WYDZIERŻAWIĘ pomieszczenie na działalność gospodarczą 45 mkw. siła, woda z działką 0,30 ha. Koplany 19.
1065440

❒ WYNAJMĘ

BUDYNEK gospodarczy o pow. 60 mkw. na usługi stolarskie lub inną działalność. ☎(0-86)160-749.
1066617

CZĘŚĆ posesji na parkowanie przyczepki, furgonetki lub samochodu osobowego. ☎(0-85)6538-661.
1065771

GARAŻ, B-stok. ☎(0-85)7431-034.
1066215

GARAŻ w centrum przy ul. Szpitalnej w Białymstoku lub sprzedam. ☎(0-85)7422-596, 7422-689.
1065470

LOKAL, 450 mkw. w Łomży, 5000 zł. ☎(0-86)184-664.
1066597

LOKAL do wynajęcia, Suwałki, dobra lokalizacja. ☎(0-87)67-95-01.
1066413

LOKAL do wynajęcia Łomża, ul. Bema 15, ok. 60 mkw. ☎(0-86)184-310 do 16.00, 160-616 po 18.00.
1062278

LOKAL handlowy 1000 i 200 mkw. Suwałki. ☎(0-87)675-418 po 20.00.
1066439

LOKAL handlowy przy ul. Lipińskiego 1A w Suwałkach o pow. 86 mkw. ☎(0-87)677-300.
1066788

LOKAL o pow. 150 mkw., woda, telefon, biuro, łazienka. Grajewo, ul. Elewatorska 8. ☎(0-86)723-345.
1065847

POD działalność gospodarczą, pow. 200 mkw. z parkingiem i warunki socjalne, biuro. ☎(0-87)610-05-97.,
1066678

POMIESZCZENIA magazynowe, biurowe, sklepowe, mieszkalne- Sejny, Giby, Posejnele, Kukle. ☎(0-87)165-295, 162-131.
203208

Z okazji 10-lecia firmy
PBU "BUDOSAN" sp. z o.o.
WIELKA PROMOCJA
SPRZEDAŻY MIESZKAŃ W CENTRUM MIASTA
NA OSIEDLU "PIASKI"
SPRZEDAŻ MIESZKAŃ I GARAŻY
przy ul. Kruczej i Osiedlu Piaski
Każdy nabywca mieszkania otrzyma niespodziankę w postaci sprzętu AGD

Informacje: PBU "BUDOSAN" Białystok, ul. Pułaskiego 45/1, telefon: 44-95-95, 45-28-60.
a1011836

GARAŻ przy ul. Cmentarnej w Łapach. ☎(0-85)7153-601 po 15.00.
1065537

KIOSK. ☎(0-85)6546-203.
1065757

KIOSK 4x6m, może być na domek letniskowy, instalacja elektryczna i alarmowa. 5.000 zł. ☎(0-85)718-51-06.
1065415

KIOSK na domek letniskowy 6x4m, instalacja alarmowa i elektryczna, 5000 zł. ☎(0-85)7185-106.
1066829

KIOSK z boazerii, 8 mkw. ☎(0-86)162-288 po 20.00.
1065373

KONSTRUKCJA magazynu, pow. 120 mkw. 4.000 zł. ☎(0-87)643-50-18 do 15.00.
1065521

LOKAL, 450 mkw. w Łomży, Al. Legionów, 550.000 zł. ☎(0-86)184-664.
1066619

SKLEP spożywczy z wyposażeniem. ☎(0-85)745-41-34 po 16.00.
1065571

POMIESZCZENIE w lokalu handlowym w centrum Białegostoku. ☎0-602-615-254.
1065353

DZIAŁKI

❒ KUPIĘ

BUDOWLANA, uzbrojona lub częściowo uzbrojona-Białystok lub okolice. ☎(0-85)7440-101.
1066639

❒ SPRZEDAM

0,5 ha przy Sikorskiego w Suwałkach, prąd. 22.000 zł. ☎(0-87)665-183.
1065563

13 ha w Suwałkach. 65.000 zł. ☎(0-87)664-341.
1065626

2,30 ha nad rzeką Ełk we Wronkach, 200 m linii brzegowej, 9000 zł. ☎(0-87)672-789.
1065966

2800 mkw. przy Zalewie Sienmianówka 400 m do wody, przy lesie, możliwość budowy, 22000 zł. ☎(0-85)7449-240.
1066510

853 mkw. z domem drewnianym, ul. Lawendowa. ☎(0-85)7415-169 po 17.00.
1065397

885 mkw. okolice B-stoku. ☎(0-85)7443-040.
1066042

ATRAKCYJNE, Zapiecek, obrzeże Puszczy Knyszyńskiej, dojazd asfaltem, 17 km od Białegostoku, 4$/mkw. ☎(0-85)7183-319.
1065564

BUDOWLANA nad jeziorem Sanowo, wieś Bartosze k/Ełku, 12 zł/mkw. ☎(0-87)6108-024.
1066558

BUDOWLANA w Łapach, 720 mkw. ☎(0-85)7155-780 po 16.00.
1066383

DWIE atrakcyjne działki budowlane, mieszkalne, skraj lasu, Gołdap. ☎(0-87)150-927 wieczorem.
1066428

DZIAŁKA 1,1 ha, uzbrojona. Koplany 19.
1065430

DZIAŁKA 300 mkw. z budynkiem na działalność. Sokółka. ☎(0-85)711-41-89.
1066659

DZIAŁKA budowlana, 1200 mkw. Bielsk Podlaski. 15 zł/mkw. ☎(0-85)730-87-16.
1066049

DZIAŁKA budowlana, 2000 mkw., pod Wasilkowem, 30.000 zł. ☎(0-85)7185-230 wieczorem.
1065237

DZIAŁKA budowlana 2448 mkw., Suwałki. ☎(0-87)655-300.
1066415

DZIAŁKA budowlana 370 mkw., Łomża (os. Maria) Siestrzanki 14 k. Jedwabnego.
1066171

DZIAŁKA budowlana 8 km od Białegostoku, 2400 mkw. 4 USD/mkw. ☎(0-85)652-26-78.
1066598

DZIAŁKA budowlana w B-stoku, ul. Leśna 32, 874 mkw., pełne uzbrojenie, 80.000 zł. ☎(0116)394-75.
1066037

DZIAŁKA budowlana w Sokółce, 20 zł/mkw. ☎(0-85)711-31-10.
1066567

DZIAŁKA nad jez. Rospuda 38 arów, 19000 zł. ☎(0-90)511-869.
1065970

DZIAŁKA nad jeziorem 0,37 ha. 25.000 zł. ☎(0-87)620-72-41.
1062664

DZIAŁKĘ 950 mkw., nowe ogrodzenie, woda, aktualne prawo budowy, Suwałki, os. Buczka, 25000 zł. ☎(0-87)663-840.
1062173

DZIAŁKĘ pracowniczą (Zielone), z drewnianym domkiem- tanio. Suwałki, ☎(0-87)67-32-99.
202763

GOSPODARSTWO 10 ha z budynkami koło Moniek lub samą ziemię. 85.000 zł. Rybaki. ☎(0-85)716-54-26.
1065940

GOSPODARSTWO rolne 26 ha w tym 6 ha lasu +domy i budynki. 250.000 zł. ☎(0-85)716-85-42.
1066023

GOSPODARSTWO rolne 6,7 ha. Zawady 64 k. Jeżewa, 23000 USD. ☎(0-85)6522-678.
1063698

GOSPODARSTWO rolne 7,6 ha. Zawady 64, k/Jeżewa. 23.000 USD. ☎(0-85)742-00-00.
1066596

GOSPODARSTWO sadownicze 2,26 ha, uzbrojenie + tel., budynek gosp. okolice Niewodnicy 4 USD/mkw. ☎(0-85)661-91-89.
1061418

MAZURY, 4800 mkw. z bezpośrednim dostępem do jeziora, atrakcyjna okolica, 28000 zł. ☎(0-87)158-205.
1066389

POLE namiotowe 7ha z dostępem do jeziora, las, sad, ogród, prąd, telefon. 250.000 zł. Warakomski Józef, wieś Krasne 24, 16-503 Krasnopol, woj. suwalskie.
1065407

POSESJA Augustów, ul Żurawia 11 (dom piętrowy, st. surowy, domek drewniany, działka 63 mkw., 85000 zł. ☎(0-86)167-362.
1059387

REKREACYJNA, 600 mkw. Woźnawieś, 13000 zł. ☎(0-86)728-916.
1066795

SIEDLISKO 0,07 ha, ogród, sad i 7 ha pola z lasem z dostępem do jeziora. Krasne 24. 250.000 zł. ☎(0-87)679-417.
1066081

SIEDLISKO 0,08 ha, stary budynek, prąd, telefon, w pobliżu jeziora. 15.000 zł. Warakomski Józef, wieś Krasne 24, 16-503 Krasnopol, woj. suwalskie.
1065406

WIELKIE dwie działki 259 mkw. i 319 mkw. przy jeziorze Olecko, teren uzbrojony, 55 zł/mkw. ☎(0-87)672-789.
1065978

❒ ZAMIENIĘ

DZIAŁKA budowlana 8 km od Białegostoku, 2400 mkw. na mieszkanie. ☎(0-85)652-26-78.
1066610

PROFESJONALNA OBSŁUGA TRANSAKCJI

AGENCJA Amicus

Rok założenia 1989

ZRZESZONA W PÓŁNOCNO-WSCHODNIM STOWARZYSZENIU POŚREDNIKÓW W OBROCIE NIERUCHOMOŚCIAMI
KUPNO-SPRZEDAŻ MIESZKAŃ, DOMÓW, DZIAŁEK
BIAŁYSTOK, SIENKIEWICZA 22, tel. 7435-872; 7435-052; 7436-208
Dział wynajmu - ul. Świętojańska 13/1, tel. 7415-809


Elżbieta Gimdorowicz | Iwona Wojtan | Antoni Kozak | Wojciech Karpiński

OFERTA SPECJALNA

Mieszkanie jednopokojowe w Supraślu o pow. 31,5 mkw. na parterze w cenie 28.000 zł,
Mieszkanie czteropokojowe, ul. Pułkowa o pow. 71,6 mkw., I p., w cenie 98.000 zł z parkietem w pokojach, ściany malowane, żaluzje, łaz-nowa, gl. i ter., wc-nowa gl.i ter, kuchnia- Fortte, nowa gl i ter, przedpokój - wykł., obudowy, balkon logga, blok z cegły, wydanie do końca sierp. 1998 r., można dokupić garaż 18,85 mkw. w cenie 20.000 zł,
Nowe mieszkanie dwupokojowe o pow. 58 mkw., na III p., z garderobą (książeczka mieszkaniowa-ulga), przy ul. Św. A. Boboli w cenie 84.216 zł,
Komfortowe mieszkanie 3 pok.., ul. Antoniukowska, III p., z nową glazurą i ter., narożną wanną w łaz., kuchnią Fortte, szafą Komandor, wymienioną stolarką okienną, w bloku z cegły, z systemem alarmowym - w cenie 71.000 zł,
Mieszkanie dwupokojowe o pow. 42,47 mkw. przy ul. Wjerzbowej na III p. - w cenie 56.000 zł,
Mieszkanie dwupokojowe, ul. Białostoczek na VII p., pow. 32,4 mkw. w cenie 43.000 zł,
Komfortowe mieszkanie dwupokojowe o pow. 51,9 mkw. (blok jednoklatkowy) przy ul. Skrajnej na II p., w cenie 69.000 zł,(możliwość dokupienia garażu)
Mieszkanie trzypokojowe o pow. 55,2 mkw. po remoncie przy ul. Mickiewicza, IV p. w cenie 75.800 zł - Raty,
Mieszkanie trzypokojowe przy ul. Storczykowej o pow. 61,3 mkw. na II p. w cenie 73.500 zł,
Dom w stanie surowym zamkniętym z instalacjami przy ul. Wołyńskiej o pow. użytkowej 108 mkw., na działce o pow. 455 mkw., w cenie 210.000 zł,
Dom bliźniaczy w stanie surowym zamkniętym w Ogrodniczkach o pow. 2x140 mkw. na działce o pow. 1410 mkw. w cenie 210.000 zł (stan surowy zamknięty),
Dom w zabudowie szeregowej przy ul. Jagiełły o pow. 192 mkw. na działce o pow. 240 mkw.- 175.000 zł,
Dom w stanie surowym zamkniętym w Wasilkowie o pow. 241 mkw., na działce o pow. 545 mkw. w cenie 150.000 zł,
Nowoczesny dom na Pietraszach, z sauną i basenem o pow. 174 mkw., na działce o pow. 928 mkw. w cenie 350.000 zł,
Nowy dom jednorodzinny w BIAŁYMSTOKU przy ul. Ułańskiej w cenie 350.000 zł.
Dom w stanie surowym otwartym o pow. 207 mkw.. na działce o pow. 579 mkw. położony w Supraślu w atrakcyjnej cenie 75.000 zł

WYNAJEM (WYBRANE OFERTY)

mieszkanie jednopokojowe, ul. Skrajna, III p., rów. 150 USD.
mieszkanie jednopokojowe, ul. Lipowa, I p., 33 mkw - 650 zł, umeblowane z tel.
mieszkanie dwupokojowe, ul. Gajowa, na II p., 520 zł,umeblowane z tel.
mieszkanie dwupokojowe, ul.Świętojańska, parter, rów. 100 USD z tel.
mieszkanie dwupokojowe, ul. Wołodyjowskiego, na IV p.,umeblowane z tel.,600 zł.
mieszkanie dwupokojowe,ul. Chrobrego, parter, 630 zł.
mieszkanie dwupokojowe, ul. Białostoczek, IV p., umeblowane z tel, 650 zł.
mieszkanie trzypokojowe, ul. Konopnickiej, III p., umeblowane z tel., 800 zł.
mieszkanie trzypokojowe, ul. Leszczynowa, III p., umeblowane z tel., 700 zł.
mieszkanie trzypokojowe, ul. Waszyngtona, VI p., z tel., 630 zł.
mieszkanie trzypokojowe, ul. Skrajna, na III p., umeblowane, 650 zł.
mieszkanie czteropokojowe, ul. Gruntowa, IV p., 750 zł z tel.
mieszkanie czteropokojowe, ul. Kraszewskiego, II p., z tel., umeblowane, z garażem, 1000 zł + czynsz.
lokal handlowo-usługowy do wynajęcia, ul. Św. Rocha, pow. 28 mkw., cena 1400 zł,
lokal handlowo-usługowy do wynajęcia, ul. Św. Rocha, pow. 43 mkw., cena 100 zł za mkw.
lokal handlowo-usługowy do wynajęcia, ul. Włókiennicza, pow. 25 mkw., parter, cena 1250 zł,
pomieszczenie na hurtownię o pow. 2000 mkw., przy ul. Gwiazdkowej, 6 zł za mkw.,
lokal handlowo-usługowy o pow. 330 mkw., przy ul. Ryskiej, cena 15 zł/mkw.

Agencja poszukuje działek przeznaczonych pod budowę stacji benzynowych.

P1012801

AD. DRĄGOWSKI NIERUCHOMOŚCI

BIURA W BIAŁYMSTOKU
ul. Lipowa 51, tel. (0-85)65-20-981,
tel. (0-85)74-60-300

Położenie	Metraż	Piętro	Tel.	Cena (zł)
jednopokojowe				
Kołłątaja	23	III		39.000
Piłsudskiego	34	IV		42.000
Rynek Kościuszki	31	I		65.000
Parkowa	28	I		42.000
Szarych Szeregów	36	II		57.000
dwupokojowe				
Mieszka I	39	II		48.750
Radzymińska	60	III		70.000
Waryńskiego	53.0	II		90.000
Sukienna	45.5	II		72.000
Augustów (z widokiem na jez.)	52.0	0		65.000
Pułaskiego	39	III		62.000
Wasilkowska	48	IV		60.000
Piłsudskiego	50	II		65.000
Legionowa	48	V		63.500
Fabryczna	48	IX		55.500
Włókiennicza	50	II		75.000
Rzymowskiego	48	VI		64.000
Pogodna	58	0		85.000
trzypokojowe				
M. C. Skłodowskiej	54	V		75.000
Bat. Chłopskich (z wyposażeniem)	56	0		130.000
Dobra	60	0		78.000
Radzymińska	60	0,VI		65.000
Rumiankowa	62	III		80.000
Rzemieślnicza	66	IX		75.000
Wasilkowska	72	I		120.000
Kręta z garażem (nowe)	54+24	0	100.000	+30.000
Mieszka I	49	IV		58.000
Świętojańska (kamienica)	107,3			172.000
Chrobrego	49	III		70.000
Gajowa	60	I		76.000
Towarowa	50	III		61.000
Żabia + garaż	64	VI		95.000
Bacieczki (nowe)	76	II		130.000
Sienkiewicza	48	IV		65.000

DUŻY WYBÓR MIESZKAŃ CZTERO- I PIĘCIOPOKOJOWYCH

DOMY

położenie	pow. domu	pow. działki	cena
Nowe Miasto	2x230	2x630	2x300.000
Pietrasze	200	600	220.000
Śródmieście	300	760	345.000
Starosielce	250	890	150.000
Śródlesie (sur.)	500	1600	290.000
Rezydencja	400	3000	150.000 USD
Nowe Miasto	120	600	105.000 USD
27 Lipca	200	330	160.000
Bacieczki	53	350	75.000
Bacieczki (sur.)	350	2035	230.000
Grabówka (sur.)	180	940	100.000
Wyżyny	300	450	70.000 USD
Dojlidy	180		290.000
Wyżyny	220	470	260.000
Nowe Miasto	510	945	250.000
Dojlidy Górne	120	800	220.000
Sz.Augustowska	500	7000	400.000
Sochonie (do wykończenia)	144	630	150.000
Wasilków (do wykończenia)	200	626	140.000
Oś. Zgoda (możli. w 2 ratach)	220	500	306.000
Olmonty	160	400	230.000
Nieruchomość przemysłowa w Zawadach			1200.000
Wasilków	260	720	200.000
Wasilków	50	275	68.000
Szosa do Supraśla (rezydencja)	270	3,5 ha	100.000
Bacieczki	50	3400	237.500
Hala przemysłowa	2x400	3000	240.000
Nowy bud. Produkcyjny	450	1 ha	220.000
Komfortowy pensjonat na 31 miejsc noclegowych			450.000

Działki

Działka komerc. obok Makro Casch	4.800 mkw./60 USD/mkw.
Działka przemysłowa w Starosielcach	3800 mkw./70.000 zł
Działki budowlane: w Niewodnicy	od 6 USD/mkw.
w Starosielcach	Od 10 USD/mkw.
na Wygodzie	17 USD/mkw.
na Dziesięcinach	38 USD/mkw.
na Bacieczkach	23 USD/mkw.

A1012998

PUPH "TYTAN"
- Mirosław Tyszka
18 - 400 Łomża, ul. Polowa 45 p. 204
tel./fax (0 86) 16-62-26
CZŁONEK PWSPwON

Pośredniczymy w sprzedaży i zakupie mieszkań, domów, działek, gospodarstw.
Przyjmujemy zgłoszenia mieszkań i lokali do wynajęcia.
Przyjmujemy reklamy i ogłoszenia do "Rzeczpospolitej".
Zapewniamy profesjonalną obsługę.

W OFERCIE M.IN.:
Mieszkania od 22 do 85 mkw.,
Cena już od 900 zł/mkw.

Domy

ul. Dworna - kamienica do remontu, pow. 280 mkw., cena do uzgod.
ul. Nowa wolno stojący pow. 130 mkw. działka 856 mkw. Cena100.000 zł
ul. Bema - pawilon handlowo-mieszkalny pow. 250 mkw. Cena 250.000 zł
ul. Wesoła wolno stojący pow. 259 mkw. - 170.000 zł
ul. Strzelców Kurp. - pół bliźniaka, pow. 120 mkw., cena 150.000 zł
ul. Witosa wolno stojący pow. 210 mkw. działka 569 mkw. Cena 80.000 zł

Działki

nad Narwią		od 3 zł/mkw.
ul. Mickiewicza	pow. 306 mkw.	25 USD/mkw.
ul. Łąkowa	pow. 1400 mkw.	50.000 zł
ul. Bartnicza	pow. 838 mkw.	20 USD/mkw.
ul. Lipowa	pow. 362 mkw.	25.000 zł
Al. Legionów	pow. 6100 mkw.	20 USD/mkw.
Jeziorko	pow. 1600 mkw.	8 zł/mkw.

Wymienione ceny są cenami do negocjacji. Ponadto posiadamy w Łomży i poza Łomżą: domy, działki budowlane, rekreacyjne oraz gospodarstwa. SZCZEGÓŁOWA OFERTA W BIURZE.

A01135

KLEPACCY Agencja Nieruchomości

16-300 Augustów, ul. Kopernika 4
tel. (0 87) 643-23-68
tel./fax (0 87) 643-05-74

- Nowe Centrum Handlowe w Augustowie przy ul. Chreptowicza 15. Sprzedaż lokali handlowo - usługowych na własność nad planowanym supermarketem. Do sprzedania przeznaczone jest 940 mkw. na piętrze w całości lub na lokale o powierzchni od 144 mkw. do 40 mkw. Termin realizacji III kwartał 1999 r.
- Agencja Nieruchomości Klepaccy w Augustowie poszukuje do sprzedaży domów i mieszkań, działek, lokali pod wynajem oraz dużych pow. Magazynowych.

Serdecznie zapraszamy w godz. od 9.00 do 17.00

Bogata oferta działek rekreacyjnych. Służymy fachową obsługą.

A200720

Agencja Nieruchomości

„THEO" S.C.

Kupno, sprzedaż, wynajem, zarząd, usługi geodezyjne.

16-300 Augustów, ul. 3-go Maja 4
tel./fax. (0-87) 643-54-96
e-mail theosc@polbox.com

ZAPRASZAMY PAŃSTWA
PON.-PT. w godz. 8.00 - 15.00

a200735

16-400 SUWAŁKI, ul. Kościuszki 120
DOM NAUCZYCIELA

TRANSAKCJA

BIURO OBROTU NIERUCHOMOŚCIAMI ☎ (087) 66-56-14

- Szeregówka piętrowa 120 mkw., działka 150 mkw., - 120.000 zł
- Dom murowany, działka 698 mkw., bud. gospodarczy, położony w centrum - 80.000 zł
- Dom piętrowy o pow. 160 mkw. z działką, Os. Polna - 180.000 zł
- Dom o pow. 120 mkw. w Suwałkach, działka 800 mkw. Os. Staszica - 120.000 zł
- Dom 5 pokojowy, 2 werandy, działka 623 mkw., Os. Kolejowe - 120.000 zł
- Mieszkania 2 - 3 - 4, pokojowe o różnej powierzchni - atrakcyjne ceny

A200758

Biuro poszukuje hal magazynowych do wynajęcia.

POŚREDNICTWO W ZAKRESIE OBROTU NIERUCHOMOŚCIAMI

Locum s.c.

16-400 Suwałki, ul. Utrata 2b (1p.),
tel./fax (087) 66 35 12
19-400 Olecko, ul. Plac Wolności 15 B,
tel./fax (0116) 20 73

- 1-pokojowe 37,70 mkw., w Centrum - cena 67.000 zł
- 3-pokojowe 52,90 mkw., na osied. Kamena z garażem - cena 24.000 zł
- 1-pokojowe, 53 mkw. w Centrum - cena 61.000 zł
- 3-pokojowe, 72 mkw. w Centrum - cena 75.000 zł
- 3-pokojowe, 61,31 mkw. na Os. Północ - cena 62.000 zł

A200756

Przyjdź do nas. Oszczędzisz czas i pieniądze !

A1012609

BOMAR Sp. z o.o.
PRZEDSIĘBIORSTWO BUDOWNICTWA OGÓLNEGO W BIAŁYMSTOKU

KUPIMY:

MAGAZYNY
ZIEMIĘ
DOM
MIESZKANIE
LOKAL UŻYTKOWY

15-879 Białystok, ul. Św. Rocha 11/1
tel. (085) 742 00 00; tel./fax 742 63 63

Rok założenia 1989

LOKAL

Zrzeszone w PWSPwON
BIURO POŚREDNICTWA OBROTU NIERUCHOMOŚCIAMI

Mieszkania - sprzedaż
Pogodna 29 mkw. - 44.000 zł (nowe)
Proletariacka 39 mkw. - 49.000 zł
Al. Piłsudskiego 39 mkw. - 49.800 zł
Łąkowa 50 mkw. - 62.000 zł
Antoniukowska 60 mkw. - 74.000 zł (komf.)
Mickiewicza 62 mkw. - 80.000 zł

Mieszkania - wynajmy
Zwierzyniecka 2 pok., Poleska 2 pok.
Berlinga 3 pok., Ogrodniczki 3 pok.

Lokale użytkowe
Świętojańska 50 mkw. na biuro
Św. Rocha 43 mkw.
Os. Bacieczki ok. 100 mkw.

15-688 Białystok, al. Wyzwolenia 3
tel. (085) 742 47 44

Zapraszamy Państwa codziennie od 9.00-16.00.

A1012980

❒ WYDZIERŻAWIĘ

NAD jeziorem działkę rekreacyjną z lasem 1 ha. Krasne 24. ☎(0-87)679-417.
1066083

BIURA NIERUCHOMOŚCI

- **TYTAN - 18-400 Łomża, ul. Polowa 45, ☎(0-86)166-226.**

1066346

DZIAŁKA przemysłowa 5100 mkw. przy Al. Legionów.
1066348

DZIAŁKI budowlane Kraska 763 mkw., Sikorskiego 387 mkw., Bartnicza 300 mkw.
1066356

DZIAŁKI w Krzewie, Siemieniu, Siwikach, Piankach.
1066347

JEZIORKO - działki rolne - 1 ha zł/mkw., dwie działki przemysłowe po 4000 mkw. - 5 zł/mkw.
1066358

KRZEWO - siedlisko 3400 mkw. dom murowany 120 mkw., budynki gosp.
1066353

MIESZKANIA od 28 mkw. do 85 mkw., od 900 zł/mkw.
1066357

PAWILONY mieszkalno-usługowe przy ul. Piłsudskiego i Wyszyńskiego.
1066351

PROPONUJEMY atrakcyjne ubezpieczenia na życie.
1066354

PRZYJMUJEMY ogłoszenia i reklamy do Rzeczpospolitej.
1066349

SZEREGÓWKI os. Maria, ul. Pułaskiego, Lukasińskiego, 130.000 - 170.000 zł.
1066352

- **LOKAL - ☎(0-85)7428-753.**

1063278

LOKALE użytkowe - Świętojańska 50 mkw. - na biuro; Św. Rocha 43 mkw., Bacieczki ok. 100 mkw.
1066553

MIESZKANIA: Antoniukowska 60 mkw. 74000 zł; Mickiewicza 62 mkw. 80000 zł.
1066549

MIESZKANIA do wynajęcia - Zwierzyniecka dwa pokoje, Poleska dwa pokoje, Berlinga trzy pokoje, Ogrodniczki trzy pokoje.
1066551

MIESZKANIA: Piłsudskiego 39 mkw. 49800 zł; Łąkowa 50 mkw. 62000 zł.
1066548

MIESZKANIA: Pogodna 29 mkw. - 44.000 zł, Proletariacka 39 mkw. 49000 zł.
1066545

- **AMICUS W. Karpiński i Spółka S.J. w Białymstoku, ul. Sienkiewicza 22, 7435-872, 7435-052, 7436-208. Dział wynajmu: 7415-809, ul. Świętojańska 13/1.**

1050238

DOM drewniany w Choroszczy (przy Rynku) o pow. 100 mkw., na działce o pow. 507 mkw. 44.000 zł.
1065293

DOM na Wyżynach 1996 o pow. użytkowej 101 mkw., na działce o pow. 350 mkw., 159.000 zł.
1048384

DOM wolno stojący w Zaściankach, komfortowo wykończony, 160 mkw. na działce 584 mkw., 210.000 zł.
1053340

DOM w stanie surowym w Supraślu, 207 mkw., na działce, 587 mkw., 75000 zł.
1065301

DOM w stanie surowym zamkniętym o nowoczesnej architekturze z instalacjami, przy ul. Ułańskiej, 193 mkw., działka 517 mkw., 350.000 zł.
1065303

DOM w zabudowie szeregowej na Jaroszówce o pow.115 mkw, działka 157 mkw., 160.000 zł (do wykończenia).
1046649

DOM w zabudowie szeregowej, ul. Ukośna, 130 mkw., na działce 350 mkw., 210.000 zł.
1065302

DZIAŁKA budowlana w Sobolewie (przy serwisie Toyoty), 969 mkw., 10 USD/mkw.
1055201

DZIAŁKA pod budynek wolno stojący przy ul. Wojskiego z pełnym uzbrojeniem (dojazd z polbruku) o pow. 608 mkw., 47.800 zł.
1046652

DZIAŁKA usługowo-rzemieślnicza przy ul. Młynowej o pow. 1703 mkw, 140 USD
1046657

DZIAŁKA z przeznaczeniem przemysłowo-składowym w Ignatkach (w pobliżu drukarni Kuriera Porannego) o pow. 10600 mkw., 111.300 zł.
1046654

MIESZKANIE 2-pokojowe, ul. Sukienna, 45,5 mkw., IIp, 69.500 zł, wydanie XII 1998.
1050243

MIESZKANIE 3-pokojowe, ul. Storczykowa, 72,1 mkw., IIp, 80.000 zł.
1053324

MIESZKANIE 3-pokojowe w Choroszczy, 57,8 mkw., IIp, 56500 zł.
1053329

MIESZKANIE 5-pokojowe, ul. Gajowa, 84 mkw., IV p, 85.000 zł.
1053339

MIESZKANIE czteropokojowe, ul. Swobodna, 84,7 mkw., parter, 85900 zł.
1053334

MIESZKANIE czteropokojowe, ul. Berlinga, IIp, 57,9 mkw., 65000 zł.
1063832

MIESZKANIE czteropokojowe, ul. Młynowa, 82,5 mkw., IVp, 115500 zł.
1063834

3MIESZKANIE dwupokojowe, ul. Wierzbowa, 42,47 mkw., IIIp, 56000 zł.
1063818

MIESZKANIE dwupokojowe, ul. Białostoczek o pow. 32,4 mkw, VIIp, 43.000 zł.
1048379

MIESZKANIE dwupokojowe, ul. Zagórna, 40,2 mkw., IV p , 58.000 zł.
1053315

MIESZKANIE dwupokojowe (blok jednoklatkowy) ul. Skrajna, 51,9 mkw., IIp, 65.000 zł. z tel.
1055187

MIESZKANIE dwupokojowe, ul. Stroma, 62,9 mkw., IIp, 67000 zł., z tel.
1063816

MIESZKANIE dwupokojowe, ul. Piłsudskiego 49,3 mkw., IIp, 65000 zł.
1065297

MIESZKANIE trzypokojowe, ul. Dobra, 59,7 mkw., Ip, 74000 zł, z tel.
1063828

MIESZKANIE trzypokojowe, ul. Dworska, 59,6 mkw., IIIp, 83.400 zł.
1053317

MIESZKANIE trzypokojowe, ul. Upalna, 69,5 mkw., Ip, 79.500 zł.
1055190

MIESZKANIE trzypokojowe, ul. Waszyngtona, 60 mkw., VIp, 65500 zł.
1063823

MIESZKANIE trzypokojowe, ul. Ukośna, 48,2 mkw., parter, 66.000 zł.
1063825

MIESZKANIE trzypokojowe, ul. Piłsudskiego, IIp, 75,95 mkw., 100.000 zł.
1065298

MIESZKANIE trzypokojowe, ul. Żabia, 64,7 mkw., VIp, 95000 zł, z garażem i tel.
1065299

MIESZKANIE trzypokojowe, Waszyngtona, 68,76 mkw., IIIp, 190.000 zł.
1066599

MIESZKANIE trzypokojowe, Świętojańska, 44,9 mkw., IVp, 65500 zł.
1066601

NOWE mieszkanie pięciopokojowe, ul. Starobojarska, 95 mkw., IIIp i poddasze, 140.000 zł.
1063837

- **TRANSAKCJA - Suwałki, ul. Kościuszki 120, ☎(0-87) 665-614.**

1048649

DZIAŁKA letniskowa 3000 mkw., nad jez. Pobondzie z dostępem do jez. 20000 zł.
1066696

DZIAŁKA letniskowa nad jez. Blizno 2200 mkw., z lasem - 5 USD/mkw.
1066697

DZIAŁKI letniskowe nad jez. Pobłędzie z dostępem do jez. 30000 zł/ha.
1066694

DZIAŁKI rekr. nad jez. Szelment 7000 zł - 15000 zł.
1066692

DZIAŁKI siedliskowe 900 mkw., każda położona w pobliżu lasu i jez. Wigry - 15000 zł każda.
1066695

- **AGENCJA Nieruchomości "THEO s.c." ul. 3 Maja 4, 16-300 Augustów, tel./fax (0-87) 643-54-96.**

1065217

DUŻY wybór działek rekreacyjnych i budowlanych, Augustów i okolice.
1065225

DZIAŁKA rekreacyjna z dostępem do jez. 1811 mkw., dom w pełni wyposażony, sauna, budynak gospodarczy. prywatny pomost, energia elektr., telefon - 100.000 zł.
1065220

LOKAL magazynowo-biurowy w Augustowie 130 mkw., wysoki standard + pow. magazynowa 70 mkw. - wynajmę.
1066699

MIESZKANIE 56 mkw., parter, centrum Augustowa - 66.000 zł.
1065223

MIESZKANIE 72 mkw., IIIp, Augustów, 85.000 zł.
1065224

- **LOCUM - 16-400 Suwałki, ul. Utrata 2b, tel./fax (0-87)663-512.**

1062433

DZIAŁKA 824 mkw. zabudowana w Suwałkach, ładnie położona, 48000 zł.
1066700

DZIAŁKA budowlana 593 mkw., pod budowę wolnostojącą na os. Hańcza, 16000 zł.
1066707

DZIAŁKA budowlana 805 mkw., w Gawrych Rudzie, 19500 zł.
1066705

DZIAŁKA budowlana na os. Hańcza 250 mkw., 5000 zł.
1066701

DZIAŁKA rekr. 2300 mkw. z bezpośrednim dostępem do jez. Głuche w gm. Krasnopol z pozwoleniem na budowę, 11500 zł.
1066702

PAWILON handlowy murowany 120 mkw., działka 624 mkw., na ul. Buczka, pozwolenie na budowę części mieszkalnej, 38000 zł.
1066708

- **KLEPACCY - 16-300 Augustów, ul. Kopernika 4. ☎(0-87) 643-23-68, (0-87) 643-05-74.**

1062442

AUGUSTÓW - dom 250 mkw., wysoki standard wykończenia, działka 744 mkw., ogrodzona, 350000 zł.
1066738

AUGUSTÓW lokal usługowo-handlowo-mieszkalny, 350 mkw., położony w centrum, stan surowy, głęboko zamknięty, 200.000 zł.
1066717

BERZNIKI działka rolnicza z prawem zabudowy, 14 arów, 15000 zł.
1066729

CZARNA Buchta działka 1,10 ha, rolnicza, 30000 zł.
1066737

DZIAŁKA 1,87 ha budowlana, bardzo atrakcyjnie położona w Puszczy Augustowskiej, 117 m linii brzegowej (przy rzece, którą odbywają się spływy kajakowe), 10 USD/mkw.
1066720

DZIAŁKA rekr. nad jez. Niegocin, 3500 mkw., 1,3 USD/mkw.
1066719

DZIAŁKA w Zdorach z prawem zabudowy 45 arów, 60 m od jez. Seksty, 32000 zł.
1066724

DZIAŁKA z prawem budowy z własną linią brzegową Kan. Augustowskiego, 0,5 ha, 60.000 zł.
1066714

EŁK - dom 550 mkw., w centrum miasta, budynek usługowo-handlowo-mieszkalny. Mieszkanie 180 mkw., działka 280 mkw., dwa garaże, zagospodarowana, możliwość zamiany na gospodarstwo lub mniejsze mieszkanie, 520.000 zł.
1066739

JANÓWKA - dom 110 mkw., nowy, podpiwniczony, działka 5800 mkw., ogrzewanie elektryczne listwowe, garaż, piwnica, 50 mkw, 30000 zł.
1066741

KOPALNICA, działka budowlana 800 mkw., do jez. 80 m, na działce stoi drewniana stodoła, 20.000 zł.
1066712

KRZYWE gospodarstwo rolne 11 ha, dom piętrowy 200 mkw., centralne ogrzewanie, woda, siła, 0,5 ha, 80000 zł.
1066751

MARCINOWA Wola 1500 mkw., budowlana, z własną linią brzegową, uzbrojenie, prąd, wodociąg na jesieni, 37000 zł.
1066727

MOGIELNICE - gospodarstwo rolne, 8 ha, dom 100 m, las, łąki, 75000 zł.
1066747

MOŁOWISTE - działka budowlana 0,5 ha z własną linią brzegową, 10 USD/mkw.
1066732

NOWE Guty działka budowlana 8200 mkw., 15 m od jez. Śniardwy, uzbrojenie, prąd, 18 zł/mkw.
1066734

NOWINY Stare siedlisko 1,52 ha, dom 76 mkw., murowany, budynki gosp., 25000 zł.
1066752

PIJAWNE Ruskie dom drewniany 50 mkw., trzy pokoje, kuchnia, 1 km od lasu, 6 km do jez. Wigry, blisko sklep, 25000 zł.
1066743

PŁASKA 881 mkw., uzbrojona, z ulgą, ok. 100 m od jez. Paniewo, 20000 zł.
1066736

POMIANY gospodarstwo rolne 16 ha, w tym 1 ha 100-letniego lasu, dom murowany, chlew, kuźnia, garaż, suszarnia, zakład ślusarsko-kowalski, 85000 zł.
1066753

PRZEWIĘŹ - 2000 mkw., 1622 mkw., 722 mkw., 670 mkw., budowlane, uzbrojenie, prąd, lasy, z własna linią brzegową, 15 USD/mkw.
1066731

RUDAWKA działka rekr. ogrodzona 3000 mkw., dom drewniany parterowy w stanie surowym, 80 mkw., domek kampingowy, 41000 zł.
1066726

RUSKA Wieś, działka pod zabudowę pensjonatową 8735 mkw., nad jez. Białym, ok. 80 m własnej linii brzegowej, 27000 zł.
1066721

RUTKI Stare dom murowany 110 mkw., działka 0,44 ha, możliwa zamiana na mieszkanie, 50.000 zł.
1066745

SERWY działki budowlano-rekreacyjne, 5 x 700 mkw., ok. 3 ha działka rolnicza i 250 m do wody, 5 USD/mkw.
1066730

SIEDLISKO 2500 mkw., wraz z domem, stodołą, oborą murowaną. W domu woda i kanalizacja, 40.000 zł.
1066713

SZCZEBERKA - gospodarstwo rolne 5 ha, dom drewniany, obora, stodoła, 30.000 zł.
1066755

TARTACZYSKO działka rolnicza 80 arów, z linią brzegową rzeki Czarna Hańcza, 20000 zł.
1066728

WYSIECZE działka rolnicza 17 ha, 30.000 zł.
1066733

ZDORY działka 1,20 ha, rolna nad jez. Śniardwy, 5 zł/mkw.
1066723

A.D. Drągowski - Biuro Regionalne w Białymstoku ul. Lipowa 51. ☎(0-85)652-09-81.
1062477

A. BOBOLI, I p, nowe, do wykończenia, 58 mkw., 80.000 zł.
1066815

ATRAKCYJNA działka komercyjna obok Makro Cash 4800 mkw., w cenie 60 USD/mkw., oraz przy Szosie Północno-Obwodowej 3400 mkw. 21 USD/mkw.
1066802

ATRAKCYJNE działki budowlane Wygoda 17 USD/mkw., 23 USD/mkw., Bacieczki 25 USD/mkw., Dziesięciny 38 USd/mkw., Marczuk 35 USD/mkw.
1066804

CIEPŁA, czteropokojowe, cegła 72 mkw., 89000 zł.
1066816

DOMEK w Wasilkowie po remoncie, 50 mkw., 68000 zł.
1066825

DOM z warsztatem w Dojlidach Górnych 120 mkw., 220.000 zł.
1066830

DO wynajęcia umeblowane, dwupokojowe i trzypokojowe w centrum.
1066808

DUŻY wybór mieszkań dużych cztero i pięciopokojowych w cenie od 950 zł/mkw.
1066821

DZIAŁKI bud. w Ogrodniczkach od 3 USd/mkw.
1066807

DZIAŁKI bud. w Starosielcach od 10 USD do 12 USD/mkw.
1066806

DZIAŁKI budowlane w Niewodnicy od 6 USD/mkw., 10 USD/mkw.
1066805

HALA produkcyjna 800 mkw. z częścią biurowo-socjalną do dzierżawy lub sprzedaży 240.000 zł.
1066822

IP i strych 2 x 175 mkw., kamienica w centrum 410.000 zł.
1066823

KONWALIOWA dwupoziomowe z ogródkiem 105.000 zł.
1066820

MIESZKANIE - Rynek Kościuszki, Ip, z dużą piwnicą, telefon, doskonałe na biuro handlowe, kancelarię, 31 mkw., 65000 zł.
1066809

MIESZKANIE Kołłątaja, nowe, wykończone, telefon, ładne, IIIp, 23 mkw., 38000 zł.
1066810

NIERUCHOMOŚĆ przemysłowa w Zawadach 1.200.000 zł.
1066826

NOWY budynek produkcyjny z częścią socjalną i biurową - 10 km od B-stoku, 450 mkw./1 ha, 220.000 zł.
1066828

PARKOWA, kawalerka, Ip, cegła, ciche centrum, 28 mkw., 42000 zł.
1066812

POSZUKUJEMY małych mieszkań.
1066833

REZYDENCJA przy Szosie do Supraśla 270 mkw./3,5 ha, 100.000 USD.
1066831

STORCZYKOWA, czteropokojowe, Ip, 80 mkw., 80.000 zł.
1066818

SWOBODNA, czteropokojowe z ogródkiem, ładne 85 mkw. 87000 zł.
1066817

SZARYCH Szeregów, nowe, do wykończenia, 36 mkw., 57.000 zł.
1066814

DLA DOMU

KUPIĘ

KUCHNIĘ używaną. ☎(0-85)676-21-93.
1066686

SPRZEDAM

250 sztuk dachówek czerwonych, falistych. ☎(0-85)6538-661.
1065767

2 tapczaniki, składane, używane, 80 zł/szt. ☎(0-85)7423-519.
1065399

60 żeberek żeliwnych, używane, 150 zł. ☎(0-85)670-882.
1065637

BIURKO. 50 zł. ☎(0-85)743-78-41.
1066261

DRZWI balkonowe z demontażu, Stolbud, trzyszybowe, 80x220. 250 zł/szt. ☎(0-85)745-22-46.
1065612

GRZEJNIKI stalowe, żeberkowe, używane. 35 zł/kpl. ☎(0-87)620-72-41.
1062666

GRZEJNIKI żeliwne, 80 szt. 8 zł. ☎(0-86)160-831.
1066102

GRZEJNIKI żeliwne, nie używane. ☎(0-87)6442-299 po 20.00.
1065487

GRZEJNIKI żeliwne (używane), 100 szt. 4 zł/szt. ☎(0-85)743-40-83.
1066327

KOMPLET sosnowy, ławę- TANIO. Suwałki, ☎(0-87)67-32-99.
202935

KOMPLET wypoczynkowy skórzany, st. idealny, 1600 zł. ☎(0-85)653-88-71.
1061256

KRATA osłonowa okna 1,30x80, 100 zł. ☎(0-85)6538-661.
1065761

KUCHNIA gazowa, 4-palnikowa z piekarnikiem, 650 zł. ☎(0-85)6833-214.
1066326

LODÓWKA. 90 zł. ☎(0-85)743-78-41.
1066258

LODÓWKĘ mińsk, pralkę wirnikową. 100 zł. (0-87)641-42-50.
1060633

MAGIEL elektryczny, stan bdb. 2.000 zł. ☎(0-87)610-13-32.
1066070

MEBLE, zabudowa, okna drewniane, inne, wyroby stolarskie, tanio. ☎(090)390-892, 909-397-823.
1066040

● Niemieckie panele podłogowe - 29,0 zł brutto
● Boazeria MDF - 17,5 zł brutto
● Boazerie PCV - 15,7 zł brutto
oraz parapety, kominki ogrodowe
a1012629
Odbiorcom hurtowym - rabaty
panel styl
Białystok, ul. Wiewiórcza 1, (róg Mickiewicza)
tel. 743-41-60

MEBLE kuchenne, dębowe, bogato wyposażone. 30.000 zł. ☎(0-87)610-05-97.
1066681

MOZAIKA brzozowa i olchowa, 10 zł/mkw. ☎(0-85)661-27-71.
1063776

NIETYPOWY zestaw mebli pokojowych, nie używany, szary met., 1500 zł. ☎(0-85)711-56-89.
1066663

NOWE nie używane meble kuchenne, 1200 zł. ☎(0-85)711-56-89.
1066664

NOWY, atrakcyjny regał pokojowy. 1.250 zł. ☎(0-86)164-591.
1066079

OBIERACZKA do warzyw, 1200 zł. ☎(0-86)728-916.
1066798

ODKURZACZ piorący Philips thriatlon, nowy, 800 zł. ☎0602362360.
1066097

OKNA drewniane, nie oszklone, 15 szt. ☎(0-85)651-60-89.
1065351

OKNA nietypowe, nowe, oszklone, szer.-176 cm, wys.-144, szer.-150, wys.-168. ☎(0-85)6612-771.
1065164

OKNA sokólskie. ☎(0-85)742-16-46.
1066526

OKNA z demontażu, Stolbud, trzyszybowe, bez ram, czteroletnie, 53x136 -2 szt., 50x136 -1 szt. 100 zł/szt. ☎(0-85)745-22-46.
1065611

PATELNIA elektryczna (2), po 1200 zł. ☎(0-86)728-916.
1066796

PIEC c.o. 500 zł, 0,8m. ☎(0-87)6442-291.
1066020

PŁYTKA elektryczna 4-palnikowa, używana. 200 zł. ☎(0-85)716-13-03.
1066134

PRALKA - wirówka z podgrzewaczem. ☎(0-85)6524-586.
1065704

SEGMENT kuchenny, jasny marmur. 800 zł. ☎(0-86)164-591.
1066051

SKRZYDŁA drzwiowe, 4 drzwi 71 szer., 187 cm wys., 3 drzwi 83,5 szer., 197 wys. 80 zł/szt. ☎(0-85)716-13-03.
1066132

SKRZYDŁA okienne 120x150, 10 kpl. 30 zł/kpl. ☎(0-85)676-16-44.
1061864

SKRZYDŁA okienne 150x150, 10 kpl. 30 zł/kpl. ☎(0-85)676-16-44.
1061857

SPACERÓWKA pojedyncza oraz bliźniakom. ☎(0-85)741-08-32.
1066581

STÓŁ prostokątny. 100 zł. ☎(0-85)675-09-48.
1066764

TAPCZANIKI rozkładane, używane, 80 zł/szt. ☎(0-85)7423-519.
1066325

TAPCZANIK jednospalny, stan idealny, 150 zł. ☎(0-85)7185-230.
1065705

WÓZEK dziecięcy. ☎(0-85)6511-356.
1066086

ZAMRAŻARKA. 100 zł. ☎(0-85)743-78-41.
1066260

ZAMRAŻARKĘ- 2-szufladkową. Suwałki, po 16.00 ☎(0-87)67-50-72.
202934

USŁUGI

BRAMY, firtki, balustrady, cięcie blach, drzwi, konstrukcje, tanio. ☎(090)390-892, 090-397-823.
1066045

MALOWANIE, tapetowanie, szpachlowanie. ☎(0-86)717-154.
1065418

OGRODZENIA betonowe, ciekawe wzory, od 23 zł/m.b. ☎(0-86)763-086.
1066644

TRANSPORT, przeprowadzki, przewóz osób. ☎(0-87)641-42-50.
1060646

UKŁADANIE glazury. ☎0-90-624-868.
1063131

WKOPY pod wodociąg i kanalizację. ☎(0-85)7320-794.
1063582

RTV

SPRZEDAM

ANTENA GSM o zasięgu 30 km, 250 zł. ☎(0-85)7418-289.
1065717

BAJKI z wypożyczalni kaset wideo. 10 zł/szt. Białystok, ul. Wasilkowska 4.
1065829

FAX 1.300 zł. ☎(0-86)414-437.
1063508

GSM, futerały, różne modele. 30 zł. ☎(0-85)718-60-89.
1066589

KOLUMNY 2x160W + wzmacniacz 2x70W, można oddzielnie, 800 zł. ☎(0-85)7416-717 po 16.00.
1066026

MAGNETOFON cyfrowy Philips 730 z kasetami. 650 zł. ☎(0-85)711-39-65.
1066669

MAGNETOWID Samsung czterogłowicowy, minimalnie używany 780 zł. ☎(0-85)741-42-33.
1065356

MAGNETOWID samsung na gwarancji. ☎(0-86)722-089.
1066791

RADIOTELEFON radmar. ☎(0-85)6619-957.
1066703

TELEFON komórkowy Alkatel 500, 300 zł. ☎(0-85)7418-289.
1065718

TELEFONY GSM od 250 zł. 0-602-172-779.
1066338

TELEWIZOR czarno-biały 14 neptun 150M, zasilanie 220V lub 12V, wejście monitorowa, dodatkowe, 150 zł. ☎(0-86)187-419.
1066099

TELEWIZOR neptun 424. ☎(0-85)6538-661.
1065770

TUNER satelitarny lasat, 150 zł. ☎(0-87)258-022.
1065863

TV kolor, kieszonkowy, mały, 500 zł, kamera Panasonic, wzmacniacz samochodowy. ☎(0-85)742-86-45.
1062444

TV kolorowy, tanio. ☎(0-85)6511-356.
1066085

WALKMAN Sony ze słuchawkami Sony discman. 130 zł. ☎(0-85)718-50-47 po 18.00.
1066590

WIEŻA sony RX80, DJ, dolby sorrond, nowa, 1600 zł, gratis wycieczka. ☎(0-87)235-380.
1063855

ZESTAW głośno mówiący 7200/8200 Ericsson 337/388. ☎(0-85)7185-047, 7186-089 po 18.00.
1065686

ZESTAW satelitarny, nowy, gwarancja. 600 zł. ☎(0-85)716-13-03.
1066115

KOMPUTERY

KUPIĘ

DRUKARKA atramentowa. ☎(0-85)7436-037 9.00-17.00.
1066256

SPRZEDAM

AMD 5x86 133Mhz, kolor, HDB 2,16MB, 64MB RAM. ☎(0-85)7410-088.
1066811

AMIGA 1200 tower, HD, CD-rom, monitor color, drukarka color, epson stylus 400 (gwarancja), 3500 zł. ☎(0-87)235-678.
1065627

AMIGA 500, 1 MB, 260 zł. ☎(0-85)745-41-34 po 16.00.
1065572

AMIGA 500, 1 MB, Joystic, mysz, modulator, 50 dyskietek oraz CB, dopłata 35 W, 330 zł. ☎(0-86)17-21-14.
1066029

AMIGA 600, 450 zł. ☎(0-85)730-72-83.
1066580

ATARI ST-520 1MB + myszka, joystick, 100 dyskietek, 300 zł. ☎(0-85)6619-565.
1065644

COMMODORE 64 + turbo + magnetofon + joystick + 30 kaset gier (ok. 700 gier), 150 zł. ☎(0-86)187-419.
1066100

GRA komputerowa sega 8 bit oraz 10 gier, 340 zł. ☎(0-85)7169-229.
1065616

KONSOLA sony, 14 gier, karta pamięci, 2 joysticki, 1200 zł. ☎(0-85)7436-037 9.00-17.00.
1066259

NOTEBOOK Cyrix 166; 16 MB RAM, 10 x CD; 1,2 GB HDD, 3,5 FDD 12,1 " DSTN, bateria 3 h, plecak, 4100 zł. ☎(0-85)7416-109.
1066863

PC 586 100 MHz, 16 RAM, CD-ROM, HD 420 MB, klawiatura, mysz, win 95, monitor mono. 1.300 zł. ☎(0-86)165-609.
1066621

HOBBY

MUZYKA

ORGANY casio CTK-100, stan bdb, 300 zł. ☎(0-86)760-909.
1065594

PIANINO niemieckie czarne do remontu 200 zł. ☎(0-85)7219-262.
1066493

ZAGRAM na ślubie na skrzypcach. ☎(0-86)712-369.
1066034

SPRZĘT SPORTOWY

KASK rowerowy Bell z oryginalną pompowaną wkładką reeboka 320 zł. ☎0601-36-93-57.
1066473

KUPIĘ rower górski, używany. ☎(0-85)654-77-85.
1066853

ŁÓDŹ motorowa fabryczna, stan idealny, pilnie sprzedam. 3.000 zł. ☎(0-86)722-050.
1065126

NAMIOT iglo, 3-osobowy, nowy. 350 zł. ☎(0-85)718-60-89.
1066588

ROWER górski giant terrago 1996, 5 lat gwarancji, ramy, osprzęt, STX/LX, amortyzator Marzocchi XC, rama 22 ", 1900 zł. ☎0601-36-93-57.
1066476

ROWER turing 2, stan db, 90 zł. ☎(0-85)7448-155.
1065510

SILNIK do łodzi Neptun. ☎(0-85)6542-475.
1066454

SILNIK do łodzi "Timler" poj. 75 cmsześc. 500 zł. ☎(0-87)288-961.
1065886

SPRZEDAM silnik do łodzi Forell, 600 zł, Salut 200 zł. ☎(0-86)782-257.
1065625

WSPINACZ rehabilitacyjno-treningowy romet, 150 zł. ☎(0-85)7410-499.
1063802

ZWIERZĘTA

HODOWLA sznaucerów miniaturowych czarno-srebrnych oferuje do sprzedaży 8-tygodniowe szczenięta, cena bardzo atrakcyjna. ☎(0-85)7454-942.
1066677

KONIE i kucyki w różnym wieku, możliwa zamiana na sprzęt motoryzacyjny lub inne propozycje. ☎(0-85)6762-634 po 20.00.
1065211

KOZY mleczne, hodowlane. ☎(0-87)6109-362.
1065756

KUCYKI szetlandzkie. ☎(0-87)675-418 po 20.00.
1066464

OGIER, rodowód, karogniady, siodło, bryczka, zamiana, inne propozycje. ☎090303318.
1066550

OWCZAREK niemiecki, 3 lata sprzedam. 500 zł. ☎(0-85)716-41-00.
1063777

STRAŻ Graniczna zakupi psy rasy: owczarek niemiecki, owczarek belgijski, labrador, foksterier. ☎(0-85)7456-275.
1065617

SZCZENIĘTA rodowodowe Amstaffy z doskonałym pochodzeniem i owczarki kaukaskie sprzedam. ☎(0-85)731-10-26 po 20.00.
1066854

SZNAUCER olbrzymi - szczenięta. ☎(0-87)6434-317.
1066437

FOTO

APARAT fotograficzny Practica B +4 obiektywy, aparat fotograficzny Zenith E, powiększalnik Opemus +całkowite wyposażenie do koloru. 1.000 zł. ☎(0-85)653-66-16.
1065624

POWIĘKSZALNIK Opemus 6, 2 obiektywy, zegar ciemniowy, viponel. 250 zł. ☎(0-85)652-46-29 16.00-18.00.
1066095

ANTYKI

GRĘPLARNIA do wełny - antyk. ☎(0-85)711-38-87 po 20.00.
1065954

KUPIĘ - stary samochód lub motocykl sprzed 1970 roku (Warszawa, Syrena, Junak, Sokół) sprawny lub do remontu. ☎(0-85)7412-981.
1062126

PAS szeroki do Bizona Z-050. ☎(0-85)711-38-87 po 20.00.
1065961

STARE zegary ścienne, sprzedam. ☎(0-85)6538-211.
1065359

STARE zegary ścienne. ☎(0-85)6538-211.
1066136

INNE

MALUJĘ graffiti. ☎(0-85)6522-299.
1066279

OGŁASZAMY nabór do harcerskiej drużyny konnej, kultywującej tradycje 10 Pułku Ułanów Litewskich z Białegostoku. ☎(0-85)6762-634 po 20.00.
1065208

TURYSTYKA

ŁODZIOSILNIK salut, 750 zł. ☎(0-85)7455-441 wieczorem.
1060931

ŁÓDŹ wiosłowo-motorowa, dł. 3m, 800 zł. ☎(0-86)6442-207.
1065835

MALINÓWKA 6, jez. Łaśmiady k. Ełku, pokoje 2-, 3-, 4-osobowe, własna plaża, łódka, możliwość wykupienia lub przyrządzania posiłków na miejscu. Ponadto apartament z balkonem, domek kempingowy, miejsce na namioty. ☎(0-87)610-48-21 wieczorem.
1065116

MAZURY, wynajmę domek letniskowy nad jez. dla pięciu osób, działka 1 ha, ogrodzona z tarasami, pomostem i stawem rybnym, 60 zł/doba za cały domek. ☎(0-87)158-205.
1065004

NIESAMOWITA przygoda, ostatnie wolne miejsca - obóz kurs działań specjalnych dla młodzieży - Survival. ☎(0-85)7442-511, 6761-685.
1065639

OSTATNIE miejsca wolne w obozie przygody szkoły życia i przetrwania. Puszcza Augustowska 15-30.07.98, 490 zł. ☎(0-85)7442-511, 6761-685.
1065638

PRYWATNE kwatery. Dźwirzyno, 13 km od Kołobrzegu, 200 m od morza, 400 od jez. Zapraszamy. ☎3585-185, Tadeusz Nierwiński 78-131 Dźwirzyno, ul. Kołobrzeska 9.
1059935

PRZYCZEPA campingowa, dł. 4,70 m, niemiecka, 5000 zł. ☎(0-85)6530-046.
1066495

RAJ dla wędkarzy, domek nad Biebrzą za jedyne 10 zł/osobodoba. ☎(0-87)643-08-05.
1063727

WAKACYJNE jazdy konne dla dorosłych i dzieci, kursy, rajdy, stadnina Stacja Lewickie. ☎(0-85)6762-634 po 20.00, 090621307.
1065207

WYNAJEM pokoi letniskowych, pola namiotowe oraz sprzedam działki letniskowe. Posejnele, Kukle, Sejny, k/jeziora Pomorze. Cena: 5-10,-. ☎(0-87)165-295, 162-131, 163-766.
203207

HANDEL

KUPIĘ

SKUPUJĘ stare meble, zegary, srebra, obrazy, inne starocie. ☎(0-83)3712-586.
1065775

SPRZEDAM

CEOWNIK 180W 6 m długości. Suwałki, ☎(0-87)65-38-90, Augustów, ☎(0-87)64-46-654.
203233

SZAFY
STANLEY
Zabudowa wnętrz
Drzwi przesuwane, składane i uchylne
RATY
R.B. Białystok Mickiewicza 44 A
tel./fax (085) 732-32-71; 732-33-06
Łomża, ul. Chabrowa, tel. (0-86) 160-598
D1012551

KOSMETYKI- "ORIFLAME". Suwałki, ☎(0-87)67-32-99.
202936

PARKIET dębowy suchy, wym. klepki 5,5 cm x 40 cm, 25 zł. ☎(0-85)661-27-71.
1063774

PRĘTY żebrowane fi 16 (34 GS), cena: 0,99 zł netto, długość 6,15 m - odbiór powyżej 1 tony. Suwałki, ☎(0-87)65-38-90, ☎(0-87)64-46-654.
203234

KOSTKA BRUKOWA
■ obrzeża i krawężniki
■ płytki i trylinka
■ płyty ażurowe
BUDROMAT Żodzie 1/k. Moniek tel. (085) 716 26 05
D1012502

PROMOCJA na wełnę mineralną od 100-200 mm. Nowość! Suwałki, ☎(0-87)65-38-90, Augustów, ☎(0-87)64-46-654.
203229

PHU solo Białystok, ul. Wasilkowska 47B (wjazd od Szosy Płn.-Obwodowej) tel. (0-85) 675 20 69
SERWIS ● RATY
KOSIARKI
● myjki ciśnieniowe
● pilarki
D1012542

PROMOCYJNE ceny od 250 zł telefony GSM i nie tylko. ☎0602353414.
1066834

SIATKA ogrodzeniowa powlekana- super cena! Suwałki, ☎(0-87)65-38-90, Augustów ☎(0-87)64-46-654.
203232

SPECJALNA promocja płyty gipsowej i styropianu. Suwałki, ☎(0-87)65-38-90, Augustów ☎(0-87)64-46-654.
203235

TORF, czarnoziem. ☎090303318.
1066556

USŁUGI

FIRMA ułoży płyty żelbetowe na placu, lub odsprzeda elementy kątowe - peronowe, typu H 110, wymiary płyt 210 x 100 x 10 cm, cena w zależności od rodzaju transakcji. ☎(0-85)661-27-71.
1063772

GLAZURNIK. ☎(0-85)653-18-64.
1064476

MASZYNY/ URZĄDZENIA

❒ KUPIĘ

SZLIFIERKA na płaszczyznę. ☎(0-87)285-646.
1065795

URZĄDZENIE do zbioru porzeczek. ☎(0-85)7440-308, 0602518958.
1065366

❒ SPRZEDAM

AGREGAT pompowy do cieczy zanieczyszczonych 1,5 KW wraz z silnikiem 1,1 KW, 350 zł. ☎(0-85)732-67-79.
1065635

AGREGAT tynkarski kompletny. 5.000 zł. ☎(0-87)653-50-18.

Ceramika
Hurtownia Materiałów Budowlanych
Białystok, Kleosin
ul. Baczyńskiego 37 (dojazd od pętli 11)
tel. (0-85) 663-13-89
Oferujemy najlepsze materiały klinkierowe poniżej cen fabrycznych
❒ cegły zwykłe, elewacyjne, klinkierowe
❒ dachówki
❒ podokienniki
❒ płytki elewacyjne
❒ okna PCV
❒ wkłady kominowe
❒ styropian
❒ cement
❒ wapno
❒ siporex
a1012926

1065522

BETONIARKA, 1000 zł. ☎(0-87)273-120.
1066784

BETONIARKĘ. ☎(0-85)663-24-23.
1065355

CIĄGNIK ogrodniczy niemiecki, uniwersalny z pełnym wyposażeniem. 4.200 zł. ☎(0-85)676-16-44.
1061868

ELEKTRONICZNA zgrzewarka do blach. ☎(0-85)7455-441.
1066482

ELEKTROWCIĄGARKA 380V, ze sterownikiem góra-dół, 1000 zł. ☎(0-85)7418-289.
1065714

FREZARKA pionowa, duża do metalu 4FY, 6.500 zł. ☎0601352347.
1059878

FRYTKOWNICA dwukomorowa, 300 zł. ☎(0-87)6105-505.
1065778

KOPARKO-SPYCHARKA K-160 Ostrówek, 20.000 zł. ☎(0-86)755-285 po 18.00.
1065607

MASZYNA tapicerska Łucznik LZ-3, 380V, do szycia, 1000 zł. ☎(0-87)230-754.
1066033

MASZYNY stolarskie: grubościówka, frezarka, czopiarka, równarka, piła tarczowa, kombajn do boazerii, rzemieślnicze, 15000 zł. ☎(0-87)218-911.
1066486

NAGRZEWNICĘ AGP-80, duża wydajność, na ropę z nadmuchem. 2.700 zł. ☎(0-87)641-42-50.
1060634

OSTRÓWEK, (1980), sprawny -zamiana. kamaz wywrot, 23.500,-. ☎(0-85)711-33-91, po 20.00.
1066247

OSTRÓWEK 1980, sprawny, lub zamienię na Kamaza, Jelcz, wywrot, 23500 zł. ☎(0-85)711-33-91 po 20.00.
1065951

OVERLOCK 3-nitkowy. 400 zł. ☎(0-85)653-12-65.
1065628

POMPA głębinowa, 550 zł. ☎(0-87)653-865.
1066528

POMPA głębinowa, nowa, o dużej mocy, 2200 zł. ☎(0-87)218-911.
1066525

POMPA studzienna, 120 zł. ☎(0-85)7455-441.
1066480

PUSTACZARKA krocząca nowa, 3500 zł, na raty. ☎(0-85)661-27-71.
1063785

SILNIK elektryczny 7,5 kW, 2800 obr./min. 400 zł. Sejny. ☎(0-87)162-689.
1065412

SILNIKI elektryczne: 22KW, 11KW, 7,5KW, 5,5KW, 1,1KW, 0,50KW, od 50 zł. ☎(0-87)218-911.
1066492

SILNIKI elektryczne, wyrównarka 70 cm, piła taśmowa, szlifierka do lastriko, przekładnia, regały z rur, dachówka ceramiczna. ☎(0-86)718-786.
1066173

SZLIFIERKA do drewna taśmowa, fabryczna. 1.900 zł. ☎(0-85)712-43-96.
1066281

TOKARKA do drewna, 900 zł. ☎(0-85)7185-081.
1066523

WAŁ kompletny do heblarki, zacisk piły, głowica do frezów, szer. 40 cm, 300 zł. Sejny. ☎(0-87)162-689.
1065410

WCIĄGARKA budowlana, elektryczna. ☎(0-86)723-345.
1065819

WIERTARKA stołowa, 220V, fi-13, 340 zł. ☎(0-85)7410-499.
1063801

WÓZKI widłowe japońskie, nowe, używane, gwarancja, serwis. Białystok Wasilkowska 91 A. ☎(0-85)436-028, 0602-391-440.
1056370

ROLNICTWO

KUPIĘ

CIĄGNIK ogrodniczy. ☎(0-85)6632-889.
1066122

PRZYCZEPA wywrotka T-076. ☎(0-85)6501-001 po 21.00.
1066813

SITO zgoninowe do kombajnu MF. ☎(0-85)7196-294 po 20.00.
1066670

SPRZEDAM

25 uli nowych z pszczołami, 150 zł/rodzina. ☎(0-86)784-360.
1066489

8 koszy transportowo-hodowlanych, 10 zł. ☎(0-085)6538-661.
1065768

BECZKOWÓZ BT 45, 1987, lub zamienię na przyczepę D 732. ☎(0-85)71-24-637.
1066388

BIZON record, 1991. ☎(0-87)687-071.
1066426

BIZON record z kabiną, st. db, 1987, Siestrzanki 14 k. Jedwabnego, 50.000 zł.
1066157

BIZON Z 40 (1972) lub zamienię na ciągnik z przednim napędem. 14.000 zł. ☎(0-87)161-714.
1065901

C-330 M, 1994, Siestrzanki 14 k. Jedwabnego, 13.000 zł.
1066160

C-360, 6500 zł. ☎(0-87)273-120.
1066778

C-360, 8000 zł. ☎(0-86)720-655.
1066416

C-360, 9000 zł, maszyny rolnicze. Kulesz, Krugło 42, 16-207 Różanystok.
1066050

C-360, po remoncie, zamienię na U-385. 902, 912, 1002. ☎(0-86)764-637 po 19.00.
1061460

C-360. 7.500 zł. ☎0-602-195-649.
1065738

C-360 (1977). 9.000 zł. ☎(0-87)662-875.
1065804

C-360 3P, 1989 r., lub zamiana na większy, 15000 zł. ☎(0-85)7219-350.
1066832

C-360 3P (1988). ☎(0-87)65-00-24.
203154

C-360 3T, 1985 r., 9000 zł. ☎(0-86)775-184.
1065896

CHŁODNIA do mleka, 500 zł. ☎(0-87)273-120.
1066772

CHŁODZIARKA 200 l Alfa Lawal. 2.000 zł. ☎(0-87)650-078.
1065518

CHŁODZIARKA do mleka konwiowa od 40 l, wannowa, okrągła, na wózku, raty, gwarancja. ☎(0-85)7156-697.
1066074

CHŁODZIARKĘ do mleka okrągła 400 l, 6000 zł. ☎(0-87)6425-835.
1066013

CIĄGNIK C-360-3P (1989) lub zamienię na większy. 15.000 zł. ☎(0-85)721-93-50.
1065413

CIĄGNIK hanomag R-12, 1954 r., 8500 zł. ☎(0-90)624-868.
1063857

CIĄGNIK MF-255, rozrzutnik 2-osiowy. ☎(0-86)183-243.
1066129

CYKLOP czeski, st. db, 6000 zł. ☎(0-85)6501-963.
1066563

DMUCHAWA, 800 zł. ☎(0-85)6579-000 wew. 192.
1066063

DMUCHAWA do siana, kosiarka listwowa, przewracarko - zgrabiarka, rozrzutnik do nawozów Kos, sieczkarnia, młynik. ok. 2.000 zł. ☎(0-87)641-00-16.
1065560

DMUCHAWĘ pionową do siana 600 zł. ☎(0-87)6424-225.
1066068

DOJARKA 1-konwiowa, 700 zł. ☎(0-86)772-978.
1066546

DOJARKA bezprzewodowa 15 m dł. w idealnym stanie. 3.500 zł. ☎(0-87)650-078.
1065517

DOJARKA radziecka. ☎(0-85)71-24-637.
1066393

DT-100 +silnik po NG. 6.500 zł. ☎0-602-195-649.
1065739

DWIE kosiarki rotacyjne (polska i czeska) Siestrzanki 14 k. Jedwabnego.
1066172

DWIE kozy, 3000 zł. ☎(0-85)7412-446.
1066865

FASOLA 150 kg. 2 zł/kg. ☎(0-85)718-22-14.
1066378

FERGUSON, 16000 zł. ☎(0-85)7375-678.
1065604

GRABIAŁKA (7), 1600 zł. ☎(0-87)218-911.
1066512

JAŁÓWKI hodowlane. 1.100 zł. ☎(0-87)641-42-50.
1060627

JĘCZMIEŃ, owies, łubin. od 30 zł. ☎(0-87)641-42-50.
1060631

KOMBAJN 1-rzędowy do buraków "Klein", 11000 zł. ☎(0-85)7371-255.
1066395

KOMBAJN FAHR, John Deere 730. Przytulanka 56. ☎(0-85)716-55-23.
1064206

KOMBAJN zbożowy Class Merkator'60, 26000 zł. ☎(0-85)7375-678.
1065595

KOMBAJN zbożowy Class Merkator'75, 30.000 zł. ☎(0-85)7375-678.
1065600

KOMBAJN zbożowy Class Merkator 70, (1978), heder 3m., 30.000,-. ☎(0-85)741-84-37.
1066257

KOMBAJN zbożowy international, 3 m heder, stan bdb, nieużywany w kraju, 23000 zł. ☎(0-86)719-097.
1065581

KOMBAJN zbożowy International 3 m heder, st. bdb, 23000 zł. ☎(0-86)719-097.
1065634

KOMBAJN zbożowy New Holland szer. 3,60, 6 cylindrów. 20.000 zł. ☎(0-85)650-15-07.
1062866

KOMBAJN zbożowy New Holand, cheder 4m., 35.000,-. ☎(0-85)741-84-37.
1066263

KOMBAJN zbożowy volvo, 2300 zł. ☎(0-86)785-598.
1065759

KOMBAJN zbożowy ZO-20. ☎(0-85)6501-489.
1066194

KOMBAJN ziemniaczany "Anna". ☎(0-86)171-208 po 16.00.
1065427

KOMBAJ zbożowy zawieszany. 7.000 zł. Goniądz. ☎(0-86)720-667.
1065930

KOPACZKA elewatorowa, 2000 zł. ☎(0-87)273-120.
1066776

KOPACZKĘ ciągnikową, Siestrzanki 14 k. Jedwabnego, 2000 zł.
1066167

KOPARKA K-406, 25.000,-. ☎(0-85)663-33-21.
1066266

KOSIARKA i wialnia. ☎(0-85)7419-619.
1066869

KROWY dojne, jałówki cielne, cieliczki -hodowlane. Byczki, jałówki mięsne. PGR Rząśnik k./Wyszkowa, ☎0-602-195-649.
1064313

LKT-81 ciągnik zrywkowy do prac w lesie, stan bdb, 1987 r., 25000 zł. ☎(0-87)662-318 wieczorem.
1065976

ŁADOWACZ nujn-100, 2500 zł. ☎(0-87)6442-291.
1066017

MF 255 1988. Siestrzanki 14 k. Jedwabnego.
1066182

MINI niemiecki kombajn zbożowy, 7500 zł. ☎(0-85)8141-456.
1066631

MŁOCARNIA, stan db, 800 zł. ☎(0-87)6449-011.
1066576

MŁOCARNIA. ☎(0-86)761-162.
1063523

MŁOCARNIA MSC 7B. ☎(0-85)71-24-637.
1066391

MŁOCARNIA "Warmianka", 800 zł. ☎(0-86)760-909.
1065592

MŁOCARNIA z prasą, snopowiązałka, stan bdb, 2200 zł. ☎(0-85)6554-585, Kłopoty Stanisławy 14, k/Siemiatycz.
1066028

MŁOCARNIĘ Warmiankę, prasę Kunę, wiązałkę WC-5, wartburg 993. ☎(0-85)72-19-427 po 20.00.
1065549

MŁOCKARNIĘ z prasą, 800 zł. ☎(0-86)75-60-69.
1066665

MŁYNEK do zboża, bijakowy, 1000 zł. ☎(0-85)7162-996.
1066715

NOWE części do bizona, tanio. ☎(0-87)218-911.
1066521

OSTATNIE dwa ule 3-kondygnacyjne, z ochraniaczem głowy i dymarką, 600 zł. ☎(0-85)6538-661.
1065760

PASIEKĘ pszczelą k. Olecka, 100 zł za ul. ☎(0116)37-69.
1065551

PASY i części zamienne do zachodnich kombajnów zbożowych. ☎(0-85)650-15-07.
1062865

PCZYCZEPA samozbiewająca T050. 3.500 zł. ☎0-602-195-649.
1065742

PŁUGI 2-skibowe, 350 zł. ☎(0-85)7162-996.
1066716

PŁUGI 3-skibowe. ☎(0-87)218-911.
1066519

PRASA, 7000 zł. ☎(0-87)218-911.
1066511

PRASA. ☎(0-86)761-162.
1063525

PRASA class. 3.500 zł. Kępiste 54, gm. Zaręby Kościelne.
1065747

PRASA ferguson, 100% sprawności, 6500 zł. ☎(0-87)6442-291.
1066014

PRASA "Kuna", 1989 r., snopowiązałka, 1988 r., stan db, ok. 2000 zł. ☎(0-87)164-553.
1065403

PRASY, 4000-6000 zł. ☎(0-85)7375-678.
1065606

PRASY welger AP 41. ☎(0-85)716-55-23.
1064207

PRZYCZEPA 4 t, wywrot. ☎(0-86)711-758.
1065544

PRZYCZEPA asenizacyjna, 8.000 zł. ☎(0-85)716-77-66.
1064311

PRZYCZEPA barakowóz na kołach, przyczepa wywrotka, 3.000 zł. Klepacki, Knyszyn, Grodzieńska 111.
1064312

PRZYCZEPA D-732, 4500 zł. ☎(0-86)706-048.
1066637

PRZYCZEPA D 47 wywrot do remontu, lub zamienię na taśmociąg. ☎(0-86)720-655.
1066418

PRZYCZEPA do remontu. ☎(0-85)7419-619.
1066867

PRZYCZEPA do zbioru zielonek. 7.000 zł. ☎(0-85)650-15-07.
1062869

PRZYCZEPA samozbierająca "Góral", na gwarancji, do siana i zielonki. ☎(0-86)764-112 Dąbrowski, Kulesze Kościelne.
1065491

PRZYCZEPA samozbierająca X, 4500 zł. ☎(0-86)760-909.
1065591

PRZYCZEPA samozbierająca, 1996 r., 5500 zł. ☎(0-86)785-598.
1065758

PRZYCZEPA wywrot HL 8 ton, 5500 zł. ☎(0-85)814-16-81.
1066632

ROZRZUTNIK, kopaczka, opryskiwacz, pługi, kultywator, brony. ☎(0-85)6613-819.
1066376

ROZRZUTNIKI, 3500 zł. ☎(0-87)218-911.
1066514

ROZSIEWACZ RCW, 1500 zł. ☎(0-85)6538-661.
1065772

ROZSIEWACZ RCW. 2.000 zł. ☎(0-85)739-18-24.
1065708

SADZARKA, 900 zł. ☎(0-87)218-911.
1066517

SANIE ozdobne i wóz żelazny. ☎(0-85)7419-619.
1066870

SCHŁADZARKA mleka 800l Lfa -Lawal, dojarka przewodowa kompletna. 8.000 zł. ☎(0-87)157-309.
1065895

SIANO prasowane, 15 gr/kg. ☎(0-87)6449-011.
1066577

SIECZKARNIA E-281. 7.500 zł. ☎0-602-195-649.
1065740

SIEWNIKI. Przytulanka 56. ☎(0-85)716-55-23.
1064209

SIEWNIK konny, 900 zł. ☎(0-85)6579-000 wew. 192.
1066071

SIEWNKI zbożowy Poznaniak. Siestrzanki 14 k. Jedwabnego.
1066165

SILNIK ciągnikowy, 22-lejkowy. ☎(0-85)7419-619.
1066868

SKRZYNIA biegów-1000 zł, przednia oś-500 zł do C-4011. ☎(0-85)7391-824.
1066627

Co to może być?

Wciąż trwa nasz gratkowy konkurs dla spostrzegawczych. Popatrzcie uważnie na zdjęcie zamieszczone poniżej: CO TO MOŻE BYĆ? Zadanie polega na podaniu prawidłowej nazwy prezentowanej na zdjęciu tajemniczej rzeczy.

Nazwę przedmiotu należy wpisać do kuponu konkursowego, wyciąć go i przesłać pod adresem, który podajemy niżej, z dopiskiem na karcie pocztowej: **„Co to może być?". Za prawidłowe odpowiedzi przyznamy 3 nagrody – niespodzianki. Wyniki z dzisiejszej zagadki opublikujemy w „Naszej Gratce" za dwa tygodnie.**

„Gazeta Współczesna", ul. Suraska 1, 15-950 Białystok, „Co to może być?".

Dwa tygodnie temu zagadkowym przedmiotem był GWIZDEK DO CZAJNIKA, a nagrodę – niespodziankę za prawidłową odpowiedź otrzymują: **Małgorzata Kasjaniuk z Hajnówki, Ewelina Milewska z Białegostoku oraz Piotr Orzechowski z Białowieży.**

Panią Ewelinę zapraszamy po odbiór niespodzianek do Biura Gry (ul. Suraska 1, pok. 25, parter, w godz. 12–16). Pani Małgosi i Panu Piotrowi, nagrodę wyślemy pocztą.

Wesołej zabawy!

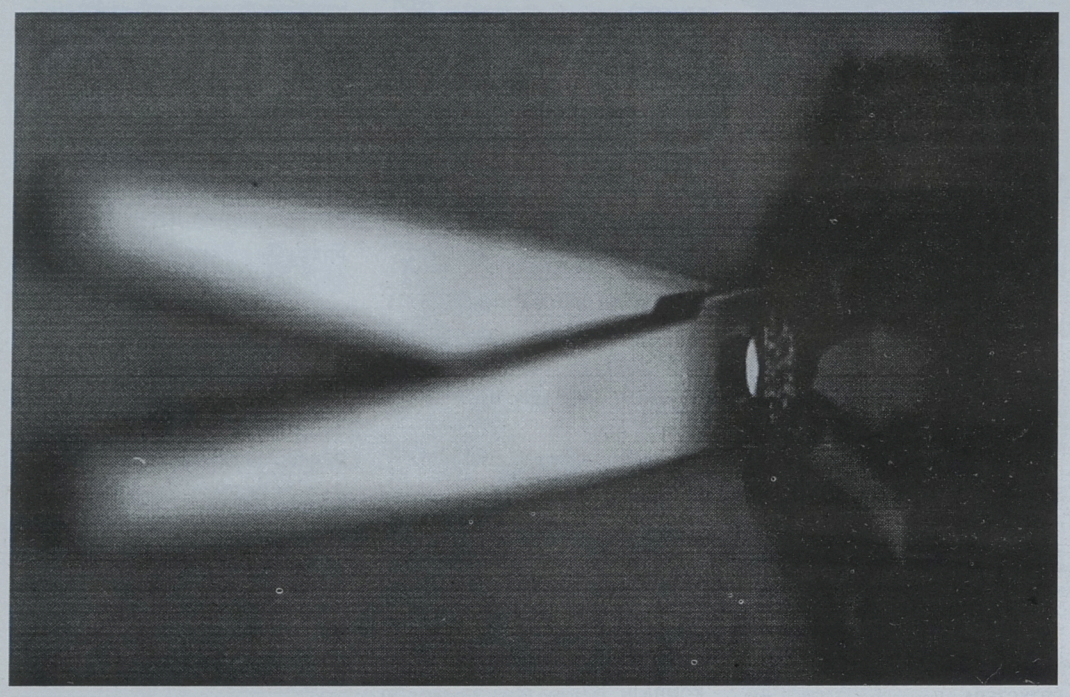

Przedmiot na zdjęciu to: .....

imię i nazwisko: .....

adres: .....

wiek: .....

kupon 12

SNOPOWIĄZAŁKA, używana, st. idealny. ☎(0-86)711-758.
1065546

SNOPOWIĄZAŁKA. ☎(0-86)761-162.
1063524

SNOPOWIĄZAŁKĘ. ☎(0-86)761-908.
1065682

SNOPOWIĄZAŁKĘ w idealnym stanie 1000 zł. ☎(0-87)6424-225.
1066065

SPRĘŻARKA powietrza. ☎(0-86)711-758.
1065547

STERTOWNIK, 900 zł. ☎(0-87)218-911.
1066516

T-25, 16 lat, 7500 zł. ☎(0-85)7162-996.
1066704

T-25, st. bdb, 9000 zł. ☎(0-85)657-46-78 wieczorem.
1065074

TANIO dobra snopowiązałkę. Dolistowo Stare. ☎(0-85)716-15-75.
1063843

TRZY jałówki wysokocielne. ☎(0-87)65-00-24.
203153

U-1201, silnik do naprawy. 11.500 zł. ☎0-602-195-649.
1065737

U-1214, 1984 r., 26000 zł. ☎(0-87)6107-994.
1065782

U-912. 14.500 zł. ☎0-602-195-649.
1065735

U-914, U-912, C-360, U-1201, sieczkarnia E-281, przyczepa zbierająca T-050, waga inwentarzowa. ☎0-602-195-649.
1064314

U-914. 22.000 zł. ☎0-602-195-649.
1065736

ULE warszawskie, poszerzane, 70 zł/ul. ☎(0-116)37-69.
1065991

URSUS C-330, prasa Z-224, (1987), kosiarkę rotacyjną czeską TR-165. Szkiłądź, Białousy kol. 72, gm. Janów.
1065694

WAGA inwentarzowa. 1.500 zł. ☎0-602-195-649.
1065741

WIĄZAŁKA. ☎(0-85)71-24-637.
1066392

WIĄZAŁKA i młocarnia Damfa. ☎(0-85)6501-963.
1066565

WIĄZAŁKA WC-5, 500 zł. ☎(0-86)760-909.
1065593

WIĄZAŁKĘ WC 5. ☎(0-85)716-55-23.
1064210

WIRÓWKA do mleka, 80 zł. ☎(0-85)7455-441.
1066466

ZBIORNIK chłodziarka 600 l, 3700 zł. ☎(0-86)183-317.
1066573

ZBIORNIKI 200-500 l. Przytulanka 56. ☎(0-85)716-55-23.
1064208

ZBIORNIK nierdzewny 200l, 2500 zł. ☎(0-85)7216-277.
1066394

ZETOR-7211, 1988 r., stan idealny, 22000 zł. Kol. Zabłudów 33.
1066749

ZETOR 5211, (1989), 2.000 Mtg, żurobiec 20.000,-. ☎(0-85)657-10-00 wew. 162.
1066265

ZGRABIARKA, 6-gwiazdowa, 1500 zł. ☎(0-85)6579-000 wew. 192.
1066066

OKAZJE

SPRZEDAM

ATRAKCYJNĄ suknię ślubną, tanio - 200 zł. ☎(0-85)324-002 po 18.00.
1041390

GARNITURY męskie. ☎(0-85)6511-356.
1066088

KRZESEŁKO wiklinowe z nocniczkiem dla dziecka, nowe, 15 zł. ☎(0-85)7423-026.
1066536

KRZESEŁKO zagraniczne do karmienia dziecka, 30 zł. ☎(0-85)7423-026.
1066532

KURTECZKA męska, zagraniczna, 170/100, 25 zł. ☎(0-85)7423-026.
1066540

KURTKA skórzana młodzieżowa 300 zł, spodnie ogrodniczki ciążowe 50 zł. ☎(0-85)662-01-19 lub 0602-658-776.
1066181

MARYNARKA skórzana, męska. ☎0-85)6511-356.
1066089

NOWY, składany wózek inwalidzki, 300 zł. ☎(0-85)744-20-69.
1064116

PIECYK gazowy wieloczerpalny, 100 zł. ☎(0-85)7423-026.
1066542

PŁASZCZ zagraniczny od deszczu, nowy, 165/100, 25 zł. ☎(0-85)7423-026.
1066538

ROLKI niemieckie, męskie mało używane. 130 zł. ☎(0-85)716-13-03.
1066135

SOSNA, tarcica 80, 350 zł/m.sześc. ☎0602362360.
1066073

SUKNIA ślubna, 600 zł. ☎(0-85)7411-364.
1066465

SUKNIĘ ślubną z dodatkami. 350 zł. ☎(0-87)152-259 po 18.00.
1066006

WÓZEK spacerówka, 80 zł. ☎(0-85)742-16-46.
1066524

ŻAKIET damski, skóropodobny, czarny, 165/90, 20 zł. ☎(0-85)7423-026.
1066543

ŻAKIET damski, welurowy, 165/100, 20 zł. ☎(0-85)7423-026.
1066544

RÓŻNE

KUPIĘ

CIĄGNIK ogrodniczy. ☎(0-85)6632-889.
1065447

SPAWARKĘ wirową. ☎(0-85)6761-989.
1066539

STALOWĄ konstrukcję wiaty lub duży garaż. ☎(0-86)703-381.
1065633

SZCZĘKI warzywnicze. ☎(0-87)644-60-73.
1066432

SPRZEDAM

2 cembrowiny studzienne. ☎(0-85)6538-661.
1065765

2 piecyki trociniaki, 150 zł. ☎(0-85)7422-596, 7422-689.
1065472

300 sztuk cegły rozbiórkowej. ☎(0-85)6538-661.
1065766

ALTANKA ogrodowa 2000 zł. ☎(0-87)644-92-20.
1066500

ATLAS do ćwiczeń kulturystycznych York 2001, 1600 zł. ☎(0-85)7418-289.
1065716

BALE sosnowe, suche, 450 zł/m.sześc. ☎(0-85)7167-534.
1066566

BALE wysezonowane, suche, 100 mm -650 zł/msześc., deski 32 mm, 350 zł/msześc. ☎(0-85)675-24-59.
1066369

BECZKA aluminiowa, 500 zł. ☎(0-87)273-120.
1066773

BLACHA profilowana dwustronnie, docieplana pianką, 8 m, tanio, 110 zł/arkusz. ☎(0-85)6542-475.
1066451

BRYCZKA konna, 1500 zł. ☎(0-86)723-775.
1065842

BUTLA turystyczna gazowa razem z gazem, 60 zł. ☎(0-85)6523-835.
1066570

"CHOROBY wewnętrzne" Orłowskiego, 8t. 70 zł. ☎(0-85)6523-835.
1066574

DRUT zbrojeniowy, 8 mm. ☎(0-85)7328-049.
1065723

DUBELTÓWKA "Merkel-16". 1.150 zł. Giżycko. ☎(0-87)283-593.
1066057

DYLE sosnowe, 12 cm grubości, 9 m dł. 300 zł/festmetr. Sztabin. ☎(0-87)641-24-18.
1065945

DYLE topoli gr. 8 cm. ☎(0-85)711-33-91.
1065963

ELEMENTY drewniane z oknem i bez okna, konstrukcje dachowe na domki letniskowe i działki. 40 zł/szt. ☎(0-86)783-683.
1065864

FORMA na tralki z duraluminium, 600 zł. ☎(0-85)7422-596, 7422-689.
1065471

KAMIEŃ polny, 20 zł/tonę. ☎(0-87)273-120.
1066771

KOMPLET maszynek masarskich przenośnych. ☎(0-85)6538-661.
1065764

KORPUS tokarki stołowej, toczenie 1m ze stołem i metalowymi nogami stołu. ☎(0-85)6538-661.
1065763

KRAWIECKI Singer, 500 zł. ☎(0-85)7455-441, wieczorem.
1061963

KULBAKA, siodło Western, sprowadzone USA, oryginalne. ☎090303318.
1066555

LADA chłodnicza, 1000 zł. Koplany 19.
1065441

LADA chłodnicza, 1000 zł. ☎(0-86)728-916.
1066799

LISTWY dębowe. 3 zł/mb. ☎(0-86)714-437.
1063507

MAGIEL elektryczny, nieckowy, 500 zł. ☎(0-87)236-336.
1065911

MASZYNA do pisania consul, 400 zł. ☎(0-85)6523-835.
1066572

MASZYNA do szycia futer. 500 zł. (0-85)7455-441.
1064942

MASZYNA krawiecka LZ-3 textima, 500 zł. ☎(0-87)291-233.
1066760

MASZYNKA do lodów, domowa, 60 zł. ☎(0-85)7455-441.
1066477

NAMIOT 2-osobowy z tropikiem, nowy, 100 zł. ☎(0-85)7434-161, po 18.00 7432-127.
1065376

OGRODNICZY silnik włoski "Mirelli"S1 DGM. 500 zł. ☎(0-85)7455-441.
1064940

PARAPETY lastrikowe, gr. 4 cm, wym. 150 x 50; 170 x 30; 165 x 30; 164 x 25 - 25 zł/szt. ☎(0-85)661-27-71.
1063765

PIEC gazowy, dwufunkcyjny, gaz z butli, Łomża, ☎(0-86)16-06-16.
1065123

PISTOLET gazowy, rewolwer z dokumentacją, 250 zł. ☎(0-85)7155-763.
1066626

PŁYTY lastrikowe, gr. 4 cm, wym. 100 x 10, 10 zł/szt. ☎(0-85)661-27-71.
1063768

PRASOWALNICA krawiecka, elektryczna, płaska 35x60, 400 zł. ☎(0-87)6208-178.
1065845

PROWADNIK usprawniający chodzenie na 4 kółkach, 400 zł. ☎(0-85)6538-661.
1065769

PUSTAKI supereks, 840 szt. 3,70 zł/szt.☎(0-85)6579-000 w. 192.
1066046

ROWER górski z 18-toma przerzutkami. 380 zł. ☎(0-87)66-34-01.
203244

RURY PCV średnica 50 mm, dł 2 m, 50 szt. 10 zł/szt. ☎(0-85)676-16-44.
1061866

RUSZTA betonowe, 10 zł. ☎(0-87)273-120.
1066782

SILNIKI krawieckie 30 zł. ☎(0-85)7455-441, wieczorem.
1061973

SILNIKI rowerowe (nowe). 150 zł. ☎(0-85)7455-441.
1064936

SKRZYNKI na lody, 300 zł/szt. ☎(0-86)71-71-54.
1065419

STEMPLE budowlane, dł. 3 m. 1,80 zł/szt. ☎(0-85)712-55-97.
1066641

STEMPLE budowlane 2,30, 3 i 4m. ☎(0-85)7328-049.
1065722

SZCZENIĘTA rodowodowe "Amstaffy" z doskonałym pochodzeniem. Szczenięta "Owczarki Kaukaskie" -sprzedam. ☎(0-85)731-10-26, po 20.00.
1065609

SZTACHETY. ☎(0-85)718-86-91.
1066226

SZTUCER 308W. 1.400 zł. Giżycko. ☎(0-87)283-593.
1066067

TAKSOMETR tax-1. ☎(0-85)6619-957.
1066683

TURYSTYCZNA pralka mini i kuchenka gazowa, 30 zł. ☎(0-85)7455-441.
1066478

UŻYWANA lada chłodnicza LCW-40, Grajewo, 1000 zł. ☎(0-86)722-402.
1066748

WCIĄGARKĘ wojskową z liną kompletną, 450 zł. ☎(0-85)7449-240.
1066541

WÓZEK widłowy terenowy, GPW 200 T, st. techniczny db, 22000 zł. ☎(0-86)175-521.
1066571

WÓZ konny na kołach 16 i 20, kompletny z drabinami, 500 zł. ☎(0-85)7449-240.
1066531

WYPARZACZ, 800 zł. ☎(0-86)728-916.
1066797

ZBIORNIK 25 tonowy po cemencie,k 1100 zł. ☎(0-86)75-60-69.
1066666

ZBIORNIK aluminiowy, 200 zł. ☎(0-87)273-120.
1066775

INNE

DRZEWKO kawowe, ok. 2,40m. ☎(0-85)6832-961.
1066819

WKOPY pod wodociąg i kanalizację. ☎(0-85)7320-794.
1063580

ZAPRASZAM emerytkę, emeryta sprawnych fizycznie na wspólników, dam mieszkanie z ogrodem, lasem, stawem i pasieką. Emeryt. ☎(0-85)7124-207 po 20.00.
1066054

PIECZĄTKI
trodat
zamówione do 11.00
do odbioru po 16.00
WIZYTÓWKI
GRAWERTON
R.B. Białystok
Mickiewicza 44 A
tel./fax (085) 732-33-06
a1012552

HYDE PARK

Cytat dnia:

Przyjaźń z kobietą zawsze kończy się miłością

Henryk Sienkiewicz

Konkurs fotograficzny

Rozpoczął się okres wakacyjno-urlopowy. Wiele czasu spędzacie Państwo poza domem, na wycieczkach, obozach, rajdach. Większość z Was zabiera ze sobą aparaty fotograficzne, aby uwiecznić na fotografiach mile spędzone chwile. Pragnęlibyśmy, by trafiały one do nas. Interesują nas zdjęcia rodzimej przyrody, ciekawych miejsc odwiedzanych przez Was, a także zabawnych i zaskakujących zdarzeń, które Wam się przytrafiły. Przysyłajcie fotki Waszych nowych przyjaciół poznanych podczas częstych wakacyjnych wędrówek. Pamiętajcie! Liczy się pomysłowość i wnikliwe oko. Nagrody czekają.

Co tydzień będziemy drukować najlepsze, naszym zdaniem zdjęcia, które zostaną nagrodzone albumem fotograficznym i upominkami „Gazety Współczesnej". Konkurs będzie trwać do końca sierpnia, a główną nagrodą jest aparat fotograficzny PRAKTICA PLF 285.

Jeśli sfotografujecie coś ciekawego, interesującego, przyślijcie koniecznie takie zdjęcie pod adresem: „Gazeta Współczesna", ul. Suraska 1, 15-950 Białystok, z dopiskiem NASZA GRATKA.

Nagrody w postaci albumów na zdjęcia i aparatu fotograficznego ufundowało laboratorium fotograficzne FOTO–ANSAM, które posiada wiele punktów na terenie Białegostoku, m.in.: Księgarnia Labirynt, ul. Warszawska 79 i Market ABC, ul. Mazowiecka 5.



Zdjęcie pt. „Stare drzewo, ale „świeża" fryzurka", nadesłane przez Panią Dorotę Sadanowicz z Białegostoku zostało nagrodzone plażowym plecakiem „Gazety Współczesnej". Po jego odbiór należy zgłosić się do siedziby Redakcji (ul. Suraska 1, pokój 25).

Wiersze naszych Czytelników

PRZEDWIOŚNIE

Już dzisiaj kwitną we mnie sady
Słońce unosi senna powiekę
Tańczą rozsiane po drogach kałuże
I myśl ulata gdzieś ponad strzechę

Pytam sam siebie, sen czy rzeczywistość?
Skąd we mnie sady i dusza skrzydlata
I te tańczące po drogach kałuże
Słońce co ziemię ramieniem oplata.

ROZMOWY Z ELŻBIETĄ

Chodź obudzimy wszystkie ptaki w lasach
Pod nieba dachem zawiesimy słońce
Może na nowo w nas serca zabiją
I gdzieś znajdziemy ślad nas w miejskim gąszczu

Wiatr nam zanuci melodię znajomą
W splecionych dłoniach zamkniemy swój los
I znów pójdziemy pieszo do bram raju
Chodź, chodź...

Janusz Kulesza
Zambrów.

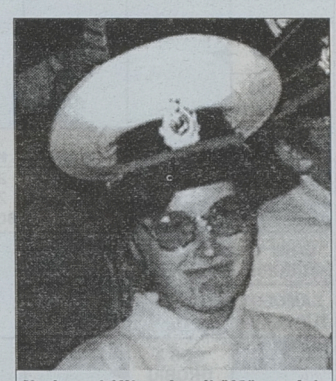

Kochanej Uli z okazji "18" urodzin
samych słonecznych dzionków, nocy bez dentysty i wszystkiego najlepszego składają:
Tomek F., Tomek O., Urszula B-W., Jagódka, Edyta R., Ela S., Ela K., Krzyś K., Krzysiek K., Artur Sz., Andrzej D., Bożena S., Jola K., Ula W., Piotr B., Tomek K., Jarek i inni wielbiciele

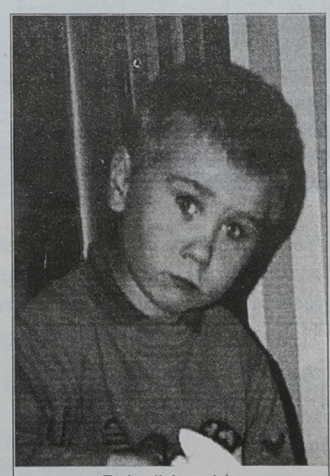

Z okazji 4 urodzin
zdrowia, szczęścia
i niezniszczalnego samochodu
dla Michała życzy
Ojciec Chrzestny i cała rodzinka

JUŻ WIEM, CO BĘDĘ ROBIŁ DZIŚ WIECZOREM

Jazz Club Odeon ul. Akademicka

Program koncertów jest stały, tak więc:

* 16 lipca (czwartek). Na fortepianie grać będzie Kestutis Paulajtis.

* 17 lipca (piątek). Koncert na gitarę i saksofon w wykonaniu Przemysława Wojsława i Mariusza Wróblewskiego.

* 18 lipca (sobota). Czas umilać będzie koncert Urszuli Kisiel i Doroty Animuckiej.

* 19 lipca (niedziela). Andrzej Makal – fortepian w duecie z Piotrem Górskim – gitara.

* 20 lipca (poniedziałek). Marcin Skutnicki i Marek Szymaniuk – koncert na gitary klasyczne.

* 21 lipca (wtorek). Tego dnia przy fortepianie zasiądzie Urszula Kisiel.

* 22 lipca (środa). Recital fortepianowy Romualda Kozakiewicza.

Wszystkie imprezy rozpoczynają się o godz. 19.00, a wstęp na nie jest bezpłatny.

Za Żelazną Bramą ul. Rynek Kościuszki

Codziennie w godzinach 19.00–22.00 odbywają się tam koncerty. Śpiewają tu zazwyczaj białostoccy wykonawcy, a ich repertuar jest bardzo urozmaicony.

Pub „Trzy po trzy" ul. Mazowiecka

* 17 i 18 lipca (piątek i sobota) o godz. 20.00 rozpoczną się dyskoteka. Wstęp wolny.

* 19 lipca (niedziela). W ogródku występ zespołu „Pass duo".

Kawiarnia FAMA ul. Legionowa

* 17 i 18 lipca (piątek i sobota) w godz. 20.00 – 22.00 przy bezdeszczowej pogodzie w ogródku odbędą się koncerty. Duet i grupa „Hot hour" zaprezentują muzykę z tzw. klimatu lekkiego grania: jazz, bosanova itp. Wstęp wolny.

Klub Rozrywki Krąg ul. Wierzbowa

* 19 lipca (niedziela) godz.11.00. „Mini Playback Show", na który zapraszamy dzieci, młodzież oraz rodziców. Wstęp 2,50 zł.

(EdRo).

Gwint ul. Zwierzyniecka

* od 16 do 19 lipca (od czwartku do niedzieli) od godz. 20.00 w klubie GWINT odbywają się DYSKOTEKI. Muzyka różnorodna (bez techno). Wstęp kosztuje od 2 do 6 zł w zależności od posiadanej legitymacji studenckiej.

Pub Uniwersytecki ul. M. C. Skłodowskiej

* od 15 do 19 lipca (od środy do niedzieli) od godz. 20.00 odbywają się dyskoteki. Muzyka dance. We wszystkie dni legitymacja studencka upoważnia do bezpłatnego wstępu. W piątek i sobotę cena biletu wynosi 3 zł (oczywiście nie dotyczy studentów).

Herkulesy

Przerwa wakacyjna.

Gwint Żywiec Club w Choroszczy

* 18 lipca (sobota) – o godz. 21.00 klub zaprasza na dyskotekę. Muzyka dance. Wstęp na imprezę kosztuje: 4 zł – studenci, 6 zł – uczniowie, pozostali 8 zł. O godzinach 20.30, 21.30 i 22.30 z ulicy Suraskiej odjeżdża autokar zabierający chętnych do Choroszczy.

(ELS)

Jeżeli jesteś grafikiem komputerowym!
Chcesz pokazać swoje dzieła światu!
Przyślij do gratki swoje prace (format JPG), pocztą do "Gazety Współczesnej" z dopiskiem "Nasza Gratka - galeria"
lub pod adresem email
pendzel@wspolczesna.com.pl
ICQ UIN 1681166 PENdzel
ICQ UIN 9747642 Filon

HYDE PARK

MIĘDZY NAMI

ANATOLUŚ. Brzeźni i śnij sny o Nike potędze. Pułtusk zalało całe ciało Wiktorka. Barbaśka pracuje i całą własność nieczuje. Szwejkuj Ostrołękę i usłuchuj moją mękę. Stare Siedlce zwichrowało i zalało błyskawicznie. Hańcia . Dziej dziewannę i pilnuj Annę. Midel Class.
1066629

ANIA. Nie bądź taka nerwowa, wyluzuj się. Maciek.
1065473

ANIU. Na twoim miejscu odezwałabym się do Maćka. Hanka.
1066836

CHCĘ się włączyć w tą zabawę. Jestem wolna i szukam kogoś. Jerrymause.
1065542

CHORUJĘ na samotność i smutek do żywego serca. Apatia.
1066840

CZŁOWIEK zgodliwy to taki, który się ze mną zgadza. Sebastian.
1066837

FILIP. A apropos globus ma kanty. Gąbek.
1065773

GĄBKA. Niestety u mnie jest taka sama pogoda. Myślę, że niedługo się poprawi i będzie lepsza. Gąbek.
1065774

GDZIE jest słońce i letnia pogoda? Letnik.
1066839

GOŚCINNOŚĆ teściowych mnie zastanawia i rozbraja. Kola.
1066841

KOASEK. Ile za niego chcesz? Lolka.
1066844

KRÓTKO żyją ci, którzy się smucą z byle powodu. Ania.
1066843

KRZYSIU. Uśmiechnij się! Gratkowiczka.
1066846

KTÓREGOŚ dnia nagle poczułem przykry zapach od siebie. To był początek...końca, teraz jestem wrakiem.
1066479

LUCILLE, jak minął urlop? KotBehemot.
1012467

SŁOWICZKU, nie ma to jak życie... Arturion.
1023435

SMUTNE, że ciągle jest taka beznadziejna pogoda. Amorek.
1066857

SUPERSZYBKI pociąg Warszawa - Białystok sprzedam po korzystnej cenie potrzebującym. Wiecznie smutny Jasio.
1098126

SZCZEPCIO. Tu, nigdzie nie uciekłam tylko może mnie nie widzisz. Tońcio.
1066750

TYM co są na niedalekiej północy moc pozdrowień śle Ela. Nie zapominajcie o nas.
1066847

WSZYSTKIM podróżującym polecam przedziały klasy III. Menelek.
1066838

ZŁOTE MYŚLI

KOBIETY lubią być pocieszycielkami i obnoszenie na temblaku zranionego serca jest najskuteczniejszym sposobem pozyskania ich względów.
1066691

NIE ma sekretu, co by nie wyszedł na jaw. Szczególnie w miejscu, którym tu jestem.
1066856

POZOSTAWIAMY piękne kobiety mężczyznom bez wyobraźni.
1066849

SĄ ludzie, których uprzejmość gorsza jest od bezczelności.
1066688

FAN CLUB

WSZYSCY, którzy lubicie słońce, odezwijcie się. Czarek.
1066850

ŻACY

HEJ studenci! Gdzie was wcięło? Szymek.
1066848

SPOTKAJMY SIĘ

T. Masz przyjechać! K.
1066851

ŻYCZENIA

GRZESIU, Kocham cię i chcę być z Tobą do końca życia, bezwzględnie na to, co się będzie działo! Twoja Niunia!
1065641

KOCHANEJ Kasi z okazji urodzin dużo zdrowia życzy Marek.
1066698

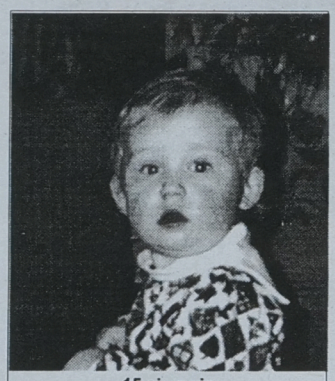

15 sierpnia
Weronika Niczyporuk
ukończyła 2 latka-
Zdrowia, uśmiechu i samych radości życzą: Tata, Mama i Konrad

KOCHANEJ wnuczce Kamilce Łazowskiej z Giżycka z okazji imienin dużo zdrówka życzy Babcia z Dziadkiem.
1065884

POZDROWIENIA dla Ali od Joli.
1066845

POZDROWIENIA dla brata w wojsku przesyła Krystyna.
1037163

POZDROWIENIA dla wujka Leona z Nowego Jorku, który wreszcie odwiedził nasze piękne miasto przesyła kochający syn Wacław.
1071256

SERDECZNE życzenia z bajecznej krainy przesyłam wam superanckie dziewczyny. GUMIŚ.
1065584

SERDECZNE życzenia stu lat cioci Ali z okazji 50. urodzin składa kochający Władysław.
1012864

SERDECZNE życzenia wiatry nadziei i miłości wszystkim oazowcom z Kleszczel przesyła ksiądz Marian.
1072353

WSZYSTKIEGO najlepszego, dużo, dużo zdrowia, szczęścia Redaktorowi życzy Bogdan.
1065640

WSZYSTKIEGO najlepszego, stu lat radości babci Kazi z okazji siedemdziesiątych czwartych urodzin życzą Staniszewscy z dziećmi i Kozłowscy.
107128

ZAWIADOMIENIA

W godzinach 19.00-20.00 w Suwałkach pełnomocnik Zarządu Głównego Krajowego Związku Dzieci Wojny, wierzycieli Niemiec i Rosji udziela bliższych informacji na temat członkostwa. ☎(0-87)665-883.
1065590

ZAGINĘŁA suczka szczeniak, 5-miesięczny, mieszaniec, jasny brąz, czarny pysk, biały krawacik, na jednej łapie sześć pazurów, wabi się Diana. Białystok ul. Sienkiewicza 28A/48.
1065636

ZNALEZIONO w lesie za Protasami młodego czarnrgo wilczura z obrożą. ☎(0-85)675-15-35 od 9.00 do 11.00.
1063921

ZAPRASZAMY DO
SALONÓW MEBLOWYCH
SEDAN
Białystok
ul. 27 Lipca 26
ul. Ryska 1 (Market "Biedronka")
tel. 0601-352-156, 090-677-155
1012485



Zdjęcie Pana Jerzego Sienkiewicza z Białegostoku pod tytułem „Gdzie jest łopatka???" otrzymało nagrodę w postaci albumu fotograficznego. Po jego odbiór należy zgłosić się do hurtowni „Ansam" przy ul. Sienkiewicza 81/3 lok. 07 w Białymstoku.

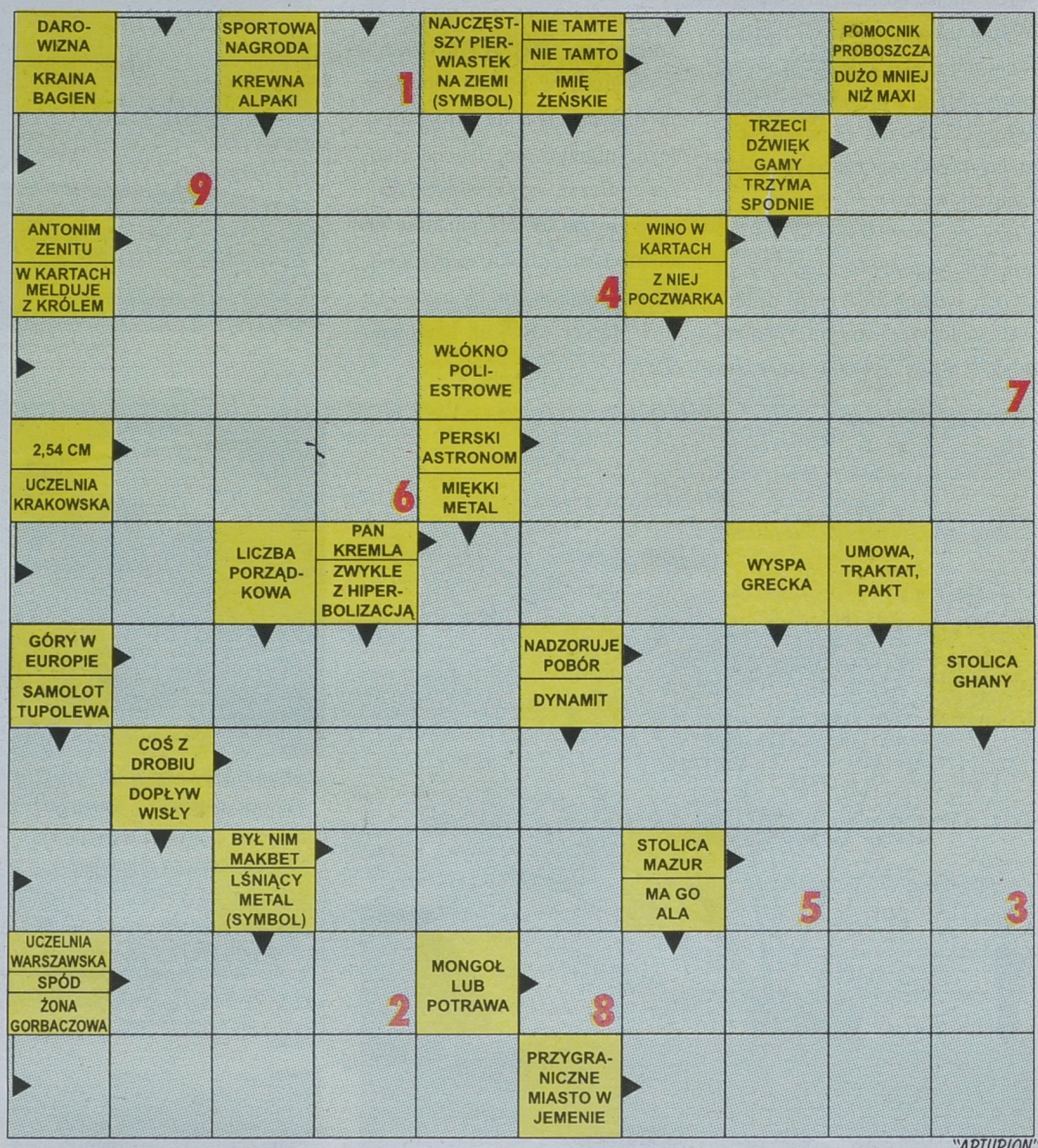

"ARTURION"

Litery z kolejno ponumerowanych pól utworzą hasło - ostateczne rozwiązanie krzyżówki.

1	2	3	4	5	6	7	8	9

Wśród Czytelników, którzy nadeślą w terminie tygodniowym poprawne rozwiązanie (hasło) rozlosujemy 4 nagrody pieniężne po 25 zł każda. Na karcie z rozwiązaniami prosimy nakleić kupon umieszczony obok. Nazwiska zwycięzców podamy za 2 tygodnie.

Sponsorem krzyżówki jest firma SEDAN MEBLE

GRATKA 19

Losowanie krzyżówki z 17 nr Gratki.
Nagrody pieniężne w wysokości 25 zł każda otrzymują:
Jan Łukaszewicz z Białegostoku, Tadeusz Krekora z Białegostoku
Eugeniusz Bujko z Łomży, Teodora Błaszkiewicz z Ciechanowic.
Zapraszamy po odbiór nagrody osobiście w ciągu tygodnia.
Po tym terminie nagrody wyślemy pocztą.