

PAP

Paweł Wojciechowski mistrzem świata

Czytaj więcej na str. 24.

GAZETA Białostocka
WSPÓŁCZESNA

www.wspolczesna.pl

30 sierpnia 2011
wtorek
166(17354)
1,70 zł (w tym 8% vat)

Cena gazety w prenumeracie pocztowej 1,24 zł.
ISSN 0137-9488

Białystok >> Od września w szkołach będzie mniej uczniów i mniej pracy

Niż kosi etaty nauczycieli

Julia Szypulska
jszypulska@wspolczesna.pl

Nauczyciele nie mają powodów do radości. Już pojutrze początek roku szkolnego, a w białostockich szkołach będzie o 161 etatów mniej. Prawdziwe trzęsienie ziemi dopiero przed nami – przewidują jednak dyrektorzy.

Najwięcej cięć jest w szkołach zawodowych – 73 etaty, gimnazjach – 48 i liceach ogólnokształcących – 25. Powodem jest dużo mniejsza liczba oddziałów. Powstało ich w sumie o 30 mniej niż przewidywano.

– Dramatu jeszcze nie ma – uspokaja Wojciech Janowicz, dyrektor departamentu edukacji w białostockim ratuszu. – Ale bez wątpienia odczuwamy skutki niżu demograficznego.

Kto ma pracę

Niżu demograficznego nie odczuwają na razie szkoły podstawowe. Powstało tam siedem oddziałów więcej niż w ubiegłym roku. Podobnie sytuacja wygląda w przedszkolach – pięć oddziałów więcej oraz w szkołach specjalnych. Wspomniane placówki w wielu przypadkach musiały zatrudnić nowe osoby.

Nie potrzebują pedagogów

Oznacza to, że nie dla wszystkich nauczycieli jest praca. Problem muszą rozwiązać dyrektorzy szkół.

– Są zwolnienia – nie kryje Dariusz Mierzyński, dyrektor Publicznego Gimnazjum nr 18 w Białymstoku. – Dokonujemy też przesunięć, zmniejszamy nauczycielom liczbę godzin.

Podobnie jest w Zespole Szkół Zawodowych nr 2 w Białymstoku.

– Nie będziemy przedłużać umów terminowych – zapowiada Nina Klebus, dyrektor placówki. – Myślę, że dotyczyć to będzie około pięciu osób. Delegujemy nauczycieli do innych obowiązków. Nie są tym zachwyceni, ale nie ma innego wyjścia.

Czasy, gdy zawód nauczyciela gwarantował zatrudnienie na lata minęły bezpowrotnie. Dziś ofert pracy jest jak na lekarstwo.

– Wciąż wpływają do nas podania o pracę – przyznaje dyrektor Klebus. – Odpowiedź mam jedną: Brak etatów.

Reforma przyniesie kolejne cięcia

Poważniejsze zwolnienia czekają nas w przyszłym roku, kiedy ma się zmienić podstawa programowa w szkołach zawodowych. Zakłada ona między innymi, że uczniowie będą mogli wybierać przedmioty, których zamierzają się uczyć. Oznacza to, że na przykład nauczyciele przedmiotów ogólnokształcących będą mieli tam mniej pracy.

– Może to dotyczyć także nauczycieli niektórych przedmiotów zawodowych – przewiduje Tadeusz Halicki, dyrektor Zespołu Szkół Technicznych w Białymstoku. – Niż demograficzny i ciągłe zmiany prawa i organizacyjne sprawiają, że nauczyciele nie mogą się dziś czuć pewnie. ▲

Białystok >> Głupi żart

Bombiarz na wakacjach

Przez dowcipy nastolatka 60 osób ewakuowano, a kilkudziesięciu policjantów uczestniczyło w niepotrzebnej akcji szukania bomby.

Młodzieniec wystraszył dwie białostoczanki, którym groził wysadzeniem domu. W piątek zadzwonił do mieszkanki ul. Ogrodniczki żądając 20 tys. zł. O podłożonej bombie powiadomił też mieszkankę ul. Wesołej.

Policjanci nie znaleźli żadnej bomby, znaleźli za to w jednej z miejscowości na obrzeżach miasta 15-letniego białostoczanina, który na co dzień mieszka w Anglii. Tu spędzał wakacje. **(bisu)**

60 stron w piątek

▲ **Specjalne wydanie.** Z okazji urodzin „Gazety Współczesnej" przygotowaliśmy dla Państwa specjalne wydanie. Już w najbliższy piątek „Współczesna" będzie miała 60 stron. Poza bieżącymi newsami i magazynowym wydaniem znajdzie się tam pierwsze wydanie z 1951 r., a także szczegóły dotyczące naszej loterii.

promocja

Wystawa
„60 lat Blisko Was"
od 5 września, na Rynku Kościuszki w Białymstoku

60 lat GAZETA WSPÓŁCZESNA Blisko Was



więcej na str. 5.

bial

redaktor odpowiedzialny Jarosław Jabłoński



redakcja@wspolczesna.pl, bezpłatna infolinia 800 127 067

GAZETA WSPÓŁCZESNA
30 sierpnia 2011
wtorek

60 lat GAZETA WSPÓŁCZESNA Blisko Was


GAZETA BIAŁOSTOCKA MAGAZYN

UKŁAD

SKARBY W WODZIE

„Gazeta Białostocka" nr 118 (5217), 18-19 maja 1968 r.

Cena: 70 groszy

Pisaliśmy 43 lat temu:

„W związku z trwającymi Dniami Oświaty, Książki i Prasy w ubiegłą niedzielę odbył się w Białymstoku II kiermasz książki. Nie mniej interesująco przebiegają kiermasze na terenie naszego województwa. Szczególnie w niedzielę, 26 maja, Dom Książki wyjdzie z książką do każdego niemal mieszkańca Białostocczyzny. Tradycyjne od lat kiermasze wiejskie – przypominają słynną i w kraju białostocką inicjatywę „1000 wsi na 1000-lecie" – tym roku odbędą się w 200."

Zdjęcie z archiwum



29 stycznia 1982 roku Białystok gościł znanego radzieckiego skrzypka, Wadima Brodskiego. Zdjęcie wykonał Zdzisław Lenkiewicz.

Pogoda >> na jutro

po południu / w nocy

Białystok

18⁰ 9⁰

Ciśnienie 995 hPa

Łomża

18⁰ 10⁰

Ciśnienie 996 hPa

Suwałki

18⁰ 9⁰

Ciśnienie 990 hPa

W dzień zachmurzenie umiarkowane. Miejscami przelotne opady deszczu. W nocy zachmurzenie małe i umiarkowane. Wiatr słaby i umiarkowany, poł.-zachodni.

Region >> Już nikomu nie będzie się opłacało wyrzucać nieczystości do lasu

Teraz każdy będzie musiał zapłacić za wywóz śmieci

Szykuje się rewolucja w prawie śmieciowym. Od 2012 roku wchodzi w życie ustawa o utrzymaniu czystości i porządku w gminach, zgodnie z którą kompleksowe zarządzanie odpadami będzie przekazane gminom. A te ustalą stawki za wywożenie odpadów dla swoich mieszkańców. Płacić będą musieli wszyscy. Dlatego jest szansa, że z lasów i poboczy znikną dzikie wysypiska śmieci, bo nikomu nie powinno się już opłacać ich potajemne wywożenie np. do lasu.

Dzięki zmianom mieszkańcy nie będą już musieli samodzielnie zawierać umów z firmami odbierającymi odpady. Te zadania przejmą samorządy. Zgodnie z ustaloną przez gminę opłatą, każdy jej mieszkaniec będzie płacił za odbiór śmieci (w tym np. wielkogabarytowego czy zużytego sprzętu elektrycznego i elektronicznego).

– Jakie będą stawki, trudno na razie powiedzieć, o kryteriach ich ustalania zadecyduje rada miejska – mówi Krystyna Rzędzian, kierownik referatu gospodarki odpadami Urzędu Miejskiego w Białymstoku. – Na pewno dla niektórych będą niższe, innym – wyższe. Teraz bywa np. że w tam, gdzie stawkę ustala się od powierzchni mieszkania, osoba samotna z dużym lokalem płaci ponad 20 zł, ale są też mieszkańcy, którzy za wywóz śmieci płacą po kilka zł.

– Teraz średnio czteroosobowa rodzina płaci u nas ok. 20 zł za wywóz śmieci. Po przejęciu zadań przez gminę, może uda się wynegocjować nam niższe stawki – mówi też Radosław Dobrowolski, burmistrz Supraśla, który od dawna jest w Związku Gmin Czyste Środowisko. – Teraz każdy obywatel sam zamawia wywóz śmieci, wybiera operatora. Ale że nie każdy to robi, widać podczas wizyt w okolicznych lasach. **(luk)**


Wojciech Borys, Nadl. Cz. Białostocka

Taki widok w lesie to na razie smutna rzeczywistość. Jest nadzieja, że to się zmieni.

Jakie opłaty

Stawka opłat za wywóz śmieci będzie określana przez gminę na podstawie kosztów zagospodarowania odpadów. Obliczana będzie za osobę lub w powiązaniu z powierzchnią lokali czy ilością zużywanej wody. Gminy będą zobowiązane stosować stawki preferencyjne dla mieszkańców segregujących śmieci.

Białystok >> Od 1 września podwyżki. Tym razem...

Zapłacimy więcej za ogrzewanie

Urząd Regulacji Energetyki zatwierdził nowe taryfy za ciepło, które będą obowiązywać w Białymstoku od 1 września. Stawki za energię cieplną dla odbiorców wzrosną średnio o 6,62 proc.

– Są dwa zasadnicze czynniki, które powodują konieczność zmiany taryfy, która obowiązywała od 1 sierpnia 2010 r – powiedział nam Zbigniew Gołębiewski z Miejskiego Przedsiębiorstwa Energetyki Cieplnej w Białymstoku. – Pierwszy to podwyżka cen ciepła kupowanego z Elektrociepłowni Białystok (o o 7,3 proc.), a drugi to bardzo duża podwyżka cen węgla (od ubiegłego roku wzrosła o ponad 33 proc).

O tym, o ile więcej zapłacą za ciepło mieszkańcy zdecydują administratorzy budynków w których mieszkamy, czyli spółdzielnie mieszkaniowe, wspólnoty lub Zarząd Mienia Komunalnego.

Ceny energii cieplnej rosną w całym kraju, np. w Warszawie nowa taryfa SPEC wzrosła od 1 lipca o 9,3 proc. **(wj)**

Białystok >> Dojlidy

Utonięcie po imprezie

Ciało 62-latki wyłowili wczoraj rano strażacy z zalewu w Dojlidach.

Teraz policjanci ustalają okoliczności śmierci kobiety. Wiadomo, że noc wcześniej spożywała ona alkohol ze znajomymi w pobliżu zalewu. To jeden z jej towarzyszy powiadomił służby o zdarzeniu. **(bisu)**

Region >> Dobre pomysły warte nagród

Skorzystali mieszkańcy

Wojewoda nagrodził wczoraj najlepsze inicjatywy społeczne minionego roku w woj. podlaskim. Statuetki trafiły do działaczy, którzy wykazali się w jednej z czterech kategorii inicjatyw: na rzecz kultury i dziedzictwa narodowego, edukacyjnych i sportowych, na rzecz ochrony środowiska i z zakresu polityki społecznej.

W pierwszej kategorii nagrodzone wczoraj zostało Pogotowie Kulturalno Społeczne za projekt Białystok Up To Date Festival, podczas którego w niecodzienny sposób muzyka jest łączona z innymi sztukami.

Edukacji przysłużyła się inicjatywa „Przygody Innego" współtworzona przez Fundację UwB oraz Fundację Edukacji i Twórczości. Około dwudziestu wolontariuszy za pomocą bajek uczyło 220 najmłodszych dzieci tolerancji wobec innych osób. Zrozumieć tego kogoś obcego przedszkolaki mogły dzięki bajkom, które wolontariusze wcześniej przygotowali specjalnie pod tym kątem. Na podstawie kilkumiesięcznych zajęć powstanie teraz publikacja. Będą mogli z niej korzystać nauczyciele.

„Rozwój i doskonalenie selektywnej zbiórki i odzysku szkła w powiecie hajnowskim" – to projekt wyróżniony w kategorii ochrony środowiska, zaś za politykę społeczną zostało nagrodzone Stowarzyszenie Pastwisko.org z inicjatywą „Kaczy Dołek". **(bisu)**

nekrolog

Drogiemu Koledze
WIESŁAWOWI SZURGOTOWI
wyrazy głębokiego współczucia
z powodu śmierci
OJCA

składają:
Pracownicy Żeglugi Augustowskiej

Drogiemu Koledze
TOMASZOWI WAWRZYNOWI
wyrazy głębokiego współczucia
z powodu śmierci
OJCA

składają:
Pracownicy Żeglugi Augustowskiej

Bial

redaktor odpowiedzialny Ewa Wyrwas
85 748 74 74
www.wspolczesna.pl
GAZETA WSPÓŁCZESNA
30 sierpnia 2011
wtorek

Białystok >> Prokuratura

Lekarka przed sąd za śmierć pacjentki

Białostocka lekarka odpowie przed tutejszym sądem rejonowym. Prokuratura zarzuca jej narażenie pacjentki na niebezpieczeństwo utraty życia lub ciężkiego uszczerbku na zdrowiu. Dodatkowo ma zarzut nieumyślnego spowodowania śmierci kobiety.

Do zdarzenia doszło 10 maja 2010 roku. Około godziny 5.25 rano do mieszkania pacjentki przyjechała wezwana przez jej konkubenta karetka pogotowia. Mężczyzna przestraszył się, ponieważ jego partnerka miała duszności. Towarzyszył im silny ból gardła i ogólne złe samopoczucie. Lekarka, która przyjechała na miejsce, przeprowadziła wywiad, podała leki, zleciła wizytę lekarza rodzinnego i leczenie antybiotykiem. Równocześnie odstąpiła od hospitalizacji chorej.

Tego samego dnia do pacjentki przyjechał lekarz rodzinny. Pacjentka powiedziała, że choruje na astmę, nie pokazała jednak żadnej dokumentacji medycznej, ani nie wspomniała o wcześniejszej wizycie pogotowia. Po zbadaniu zadecydowano o hospitalizacji.

Przed godziną 16 stan zdrowia chorej kobiety gwałtownie się pogorszył. Straciła przytomność i przestała oddychać. Konkubent ponownie wezwał pogotowie. Zespół ratowniczy zastał pacjentkę w stanie śmierci klinicznej. Reanimacja nie przyniosła efektu. Kobieta zmarła na kilka minut przed godziną 17. Biegli lekarze stwierdzili, że przyczyną zgonu kobiety był masywny obrzęk krtani.

W tej sprawie opinie wydali lekarze z Wrocławia. Ich zdaniem badanie i leczenie było prawidłowe, ale zaniechanie decyzji o hospitalizacji stanowiło błąd w sztuce lekarskiej. Jeśli pacjentka na czas trafiłaby do szpitala – jej szanse na przeżycie byłyby większe.

Oskarżona lekarka nie przyznała się do winy.

(uk)

Białystok >> Radni sejmiku przegłosowali wczoraj połączenie placówek

Jeden szpital zamiast trzech

Hańba! Odpłacimy się wam na wyborach! – tak m.in. zareagowali pracownicy szpitali zakaźnego i gruźliczego na decyzję sejmiku o ich przekazaniu Uniwersytetowi Medycznemu w Białymstoku.

Urszula Ludwiczak
uludwiczak@wspolczesna.pl

A. Chomicz



Takich tłumów na sesji sejmiku dawno nie było. Kilkudziesięciu pracowników szpitali zakaźnego i gruźliczego liczyło na to, że przekonają radnych i zarząd do swoich racji. Nie udało się.

Nie pomogła wielogodzinna dyskusja i argumenty, jakie padały ze strony pracowników obu szpitali, a nawet zebrane głosy poparcia od pacjentów. Radni sejmiku zdecydowaną większością głosów (17 do 10) przesądzili wczoraj o oddaniu dwóch marszałkowskich placówek we władanie rektorowi UMB. Procedura przekazywania ma zakończyć się za około trzy miesiące.

– Dobrze się stało, że uchwała została przegłosowana, bo jest to w interesie województwa i pacjentów – stwierdził marszałek Jarosław Dworzański.

– Przepadliśmy. Tylko współczuć pacjentom – mówili natomiast po głosowaniu pracownicy obu szpitali.

Po co oddawać

Na poniedziałkowej sesji sejmiku pojawiło się kilkudziesięciu pracowników szpitali zakaźnego i gruźliczego. Przynieśli ze sobą transparenty z hasłami „Ręce precz od szpitala zakaźnego" czy „Gruźlica panuje, a marszałek szpital likwiduje". Byli też dyrektorzy obu placówek i pacjenci, którzy wspierali swoje szpitale w walce.

– Na tym porozumieniu powinni skorzystać wszyscy, przede wszystkim pacjenci, którzy zyskają wyższą jakość usług – argumentował Cezary Cieślukowski, członek zarządu województwa podlaskiego.

– Co zyskają studenci? To co mają – odpowiadał Henryk Misiewicz, dyrektor szpitala zakaźnego. – Co zyskają pacjenci? To samo. Kadra się nie zwiększy, godziny pracy naukowców też nie. Jaka to będzie wyższa jakość, czyżby dotąd bojkotowano pacjentów? Śmiem wątpić. Dziwi mnie, że dwa szpitale, które nie przynoszą strat, zostają oddane.

– Za dwa lata śladu po nas nie będzie – mówiła Teresa Kamińska, dyrektor szpitala gruźlicy i chorób płuc. – A gruźlica ciągle jest groźna. Może jest inne wyjście, aby UMB wzbogacić?

Co będzie z pracownikami

Dariusz Piontkowski, radny PiS uznał, że niewystarczające są gwarancje dla pracowników przejmowanych szpitali i zgłosił wniosek o odesłanie projektu uchwały do wnioskodawcy. Ta propozycja nie uzyskała jednak aprobaty radnych, którzy ostatecznie przegłosowali uchwałę zarządu w proponowanej wersji.

1 września odbędą się negocjacje warunków przejścia pracowników obu szpitali do nowego zakładu. ▲

Porozumienie

Marszałek województwa i rektor UMB kilka tygodni temu podpisali porozumienie o przejęciu przez uczelnię szpitali zakaźnego i gruźliczego. Połączenie tych placówek ze szpitalem klinicznym ma sprawić, że powstanie jedna silna jednostka, której łatwiej będzie negocjować kontrakty z NFZ i się rozwijać. Przyniesie też wymierne korzyści ekonomiczne i poprawi chorym dostępność do świadczeń. Uczelnia zyska również bazę dydaktyczną do kształcenia studentów. Pracownicy przejętych placówek mają 2-letni okres ochronny. Szpital gruźliczy ma też w ciągu 5 lat opuścić obecnie zajmowany budynek przy ul. Warszawskiej.

Szkolne świetlice będą bezpłatne. Magistrat podjął decyzję.

▲ **Decyzja dotyczy dzieci, które od września pójdą do białostockich szkolnych zerówek.** Ich pobyt w świetlicy był dotąd bezpłatny. Jak pisaliśmy wcześniej, pojawiły się jednak informacje, że zgodnie z rozporządzeniem ministra edukacji, w nadchodzącym roku szkolnym za darmo dziecko będzie mogło przebywać w świetlicy jedynie przez pięć godzin. Za kolejne trzeba będzie zapłacić.

– Przeanalizowaliśmy zapisy prawa, i w związku z tym mam następujący komunikat: jeżeli rodzice będą chcieli, by dzieci uczęszczały do świetlicy, wówczas muszą napisać podanie do dyrektora, który udostępni świetlicę nieodpłatnie – stwierdził wczoraj Tadeusz Arłukowicz, zastępca prezydenta Białegostoku. – Zapewniamy dzieciom opiekę przedszkolną również w szkołach (oddziałach przedszkolnych), dlatego pojawiła się tu problem, jak interpretować rozporządzenia ministra edukacji narodowej. Teraz wiemy, że będzie ono dotyczyło jedynie przedszkoli, a nie szkół. **(wj)**

Nowi dyrektorzy objęli stanowiska

▲ **Dwudziestu sześciu nowo wybranych dyrektorów** białostockich szkół i przedszkoli odebrało wczoraj akty powierzenia obowiązków. Wręczył je w Pałacyku Gościnnym Tadeusz Arłukowicz, zastępca prezydenta Białegostoku, odpowiedzialny za edukację. – Wybrano państwa w niełatwych konkursach, liczę, że współpraca zarówno z gronem pedagogicznym, jak i z magistratem będzie się układała doskonale – stwierdził Arłukowicz.

Podczas wczorajszej uroczystości ręczono również podziękowania 6 dyrektorom kończącym kadencję. **(wj)**

promocja

URODZINOWA LOTERIA GAZETY WSPÓŁCZESNEJ

Pierwszy kupon już w piątek!

DO WYGRANIA 40 000 ZŁOTYCH!



GAZETA WSPÓŁCZESNA Białe Was

Więcej na stronie 7 i 23

bial

redaktor odpowiedzialny
Ewa Wyrwas



85 748 74 74
www.wspolczesna.pl

Woj. podlaskie >> Na drogach zginęło 15 osób, a 108 wyjechało pijanych

To był tragiczny koniec wakacji

Ostatni weekend wakacji na podlaskich drogach był tragiczny. Wydarzyło się więcej wypadków niż na zakończenie lata 2010 r. Więcej było też rannych i pijanych kierowców.

Urszula Bisz
ubisz@wspolczesna.pl

Zamroczony alkoholem kierujący chryslerem był sprawcą jednego z weekendowych wypadków. Wsiadł za kierownicę, mimo że miał 3 promile alkoholu. Stracił panowanie nad samochodem. Przez niego do szpitala trafiło poważnie ranne małżeństwo.

Działo się to w niedzielę ok. godz. 21.30 na ul. Berlinga w Białymstoku.

– 47-letni białostoczanin prawdopodobniej nie dostosował prędkości do panujących warunków drogowych i wypadł z drogi – relacjonuje asp. Aneta Łukowska z zespołu prasowego podlaskiej policji. – Prowadzony przez niego chrysler przejechał przez wysepkę parkingową i wjechał na chodnik potrącając dwóję pieszych. Następnie przeciął znajdującą się za chodnikiem ścieżkę rowerową i zatrzymał się na poboczu.

Inny sprawca wypadku, do którego doszło dwie i pół godziny wcześniej, był trzeźwy, ale wykazał się bezgranicznym brakiem wyobraźni. W Białymstoku na ulicy Sienkiewicza najpierw ominął dwa pojazdy, które zatrzymały się przed oznakowanym przejściem dla pieszych, a następnie wjechał na pasy potrącając dwie osoby przechodzące przez przejście na zielonym świetle. Poszkodowani to 35-letnia białostoczanka oraz jej 11-letni syn, który prowadził rower. Kobieta doznała urazów: głowy, miednicy i nóg, zaś dziecko ogólnych potłuczeń i urazu głowy.

Najtragiczniejszy był jednak inny niedzielny wypadek. W Siemiatyczach 23-letni motocyklista zmarł w szpitalu po tym, jak prowadzony przez niego jednoślad uderzył w gazowy słupek wskaźnikowy.

W ciągu całego weekendu doszło do 13 wypadków (w ostatni weekend wakacji 2010 r. – 9), w których zginęły 3 osoby (tyle samo przed rokiem), a 15 osób zostało rannych (12 w 2010 r.). Bardzo możliwe, że ofiar byłoby więcej, gdyby nie zmasowane kontrole policji na drogach. ▲



www.podlaska.policja.gov.pl

Mimo, że kierowcy dwóch innych samochodów zatrzymali się przed przejściem dla pieszych, kierowca chryslera wjechał na nie, gdzie potrącił matkę z 11-letnim dzieckiem

Liczba dnia

108

pijanych kierowców zatrzymali do kontroli podczas minionego weekendu podlascy policjanci; w ostatni weekend wakacji 2010 r. było ich **54**

Białystok >> By odebrać kartę miejską, trzeba odstać swoje

Kolejka po e-karty coraz dłuższa

Punkt odbioru białostockich kart miejskich przeżywa prawdziwe oblężenie. Nawet kilkadziesiąt osób na raz stoi w ostatnich dniach w kolejce po odbiór e-karty. Już w ubiegłym tygodniu wydawano ich średnio 500 dziennie.

Zdaniem Bogusława Prokopa, dyrektora Białostockiej Komunikacji Miejskiej, zainteresowanie odbiorem kart będzie dalej rosło.

– Mamy jeszcze do wydania dziesiątki tysięcy e-kart – mówi. – Najważniejsze, by jak najszybciej zgłaszali się do nas uczniowie z ważnymi legitymacjami szkolnymi. To pomoże uniknąć jeszcze większych kolejek we wrześniu. Nawet, jeśli ktoś wcześniej odebrał e-kartę, to teraz musi potwierdzić prawo do ulgi.

Dyrektor dodał, że choć system elektronicznej portmonetki (czyli m.in. możliwość zakupu biletów jednoprzejazdowych za pomocą e-karty), który miał znaleźć się na karcie w połowie sierpnia, jest już praktycznie gotowy, to na razie nie zostanie uruchomiony.

– Chcemy, by białostoczanie przyzwyczaili się najpierw do podstawowych funkcji karty – stwierdził dyrektor Prokop. – Na dodatkowe funkcje czas przyjdzie później.

Do tej pory karty miejskie odebrało ponad 34 tys. osób. Wszyscy, którzy ich używają, muszą po wejściu do autobusu Białostockiej Komunikacji Miejskiej przyłożyć kartę do kasownika. Jak zapowiada dyrektor Prokop, osoby, które nie będą tego robiły, nie będą na razie karane. **(wj)**

1020 szczęśliwców

Przypominamy, że w ubiegłym tygodniu spośród osób, które odebrały już karty miejskie, wylosowano ponad 1000 biletów do kina. Lista szczęśliwców znajduje się na stronie www.komunikacja.bialystok.pl. Po kupon na bilet do kina należy się zgłaszać do Punktu Obsługi Klienta BKM na ul. Sienkiewicza 22. Trzeba wziąć ze sobą kartę miejską i dowód osobisty.

Mońki >> Policjanci zatrzymali wandala

33-latek zniszczył auto, bo nie dostał papierosa

Pijany mieszkaniec Moniek zniszczył samochód tylko dlatego, że nie dostał papierosa. Gdy już wyładował złość (między innymi za pomocą puszki z piwem), został zatrzymany i trafił do policyjnego aresztu.

Działo się to w niedzielę wieczorem w Mońkach na ulicy Niepodległości.

– Do idącego chodnikiem mieszkańca miasta podeszło dwóch nieznajomych. Jeden z nich zażądał papierosa – mówi mł. asp. Marzena Kulesza, oficer prasowy monieckiej policji. – 21-latek poczęstował mężczyznę i odszedł w kierunku swojego samochodu.

Gdy wsiadał do auta, podbiegł do niego ponownie ten sam mężczyzna i znów zażądał papierosa. Kiedy 21-latek odmówił, ten kopnął w drzwi auta, które uderzyły pokrzywdzonego w głowę.

Następnie uderzając puszką z piwem zniszczył szybę oraz karoserię samochodu i uciekł.

– Powiadomieni o zdarzeniu policjanci z Moniek szybko ustalili i zatrzymali napastnika – mówi mł. asp. Kulesza. – Okazał się nim 33-letni mieszkaniec miasta. Badanie alkomatem wykazało, że był pijany. Miał blisko 2,7 promila alkoholu w organizmie. Sprawca trafił do policyjnego aresztu. Teraz za swoje postępowanie odpowie przed sądem. **(bisu)**

> Zadzwoń do nas

> red. Mateusz Bielski



Czekam na opinie Czytelników w godz. 9-17, w pokoju dyżurnego Gazety Współczesnej (Biuro Ogłoszeń na parterze przy ul. św. Mikołaja 1)

nr tel. **800 127 067**
e-mail: dyzurny@wspolczesna.pl

Dziś/ Wkrótce

▲ **Paul Davis Pub >>** Jam Session w każdą środę i Live Music Ladies Night w czwartki. Ul. Warszawska 29.

▲ **Teatr Dramatyczny >>** Rozpoczyna się nowy sezon warsztatów u Węgierki 2011/12. Zapisy tylko do 8 września! Zajęcia skierowane są do dzieci i młodzieży w wieku 10-18 lat. Sprofilowane wiekowo grupy poprowadzą aktorzy Teatru Dramatycznego. Warsztaty rozpoczną się w październiku, a zakończą w czerwcu pokazami na deskach teatru. Program przygotowywany jest wg autorskich, innowacyjnych scenariuszy. Umożliwia młodym miłośnikom sztuki teatralnej nie tylko pracę na scenie, ale przede wszystkim fachowe i profesjonalne wprowadzenie w świat teatru: w jego historię, tradycję, zwyczaje, język. Podczas zajęć instruktorzy odsłaniają przed uczestnikami tajniki zawodu aktora, ale też tajniki teatru: kieszenie sceniczne, zapadnie, magazyny kostiumów. Gwarantowana świetna zabawa i cenne doświadczenia. Grafik zajęć, informacje o zasadach przyjęcia i instruktorach znajdziecie w internecie na stronie www.dramatyczny.pl.

▲ **Filharmonia >>** Można już kupić abonamenty na nowy, wyjątkowo atrakcyjny, pełen długo oczekiwanych gwiazd i hitów symfoniki i Opery 57. sezon artystyczny 2011/2012. Przez najbliższe 4 miesiące czeka nas aż 16 koncertów. Wśród nich nie zabraknie gwiazd światowej sławy! Już 16 września koncert The King's Singers w abonamencie. Więcej na www.oifp.pl. **(uk)**

reklama

Podlaskie Centrum Medyczne
ul. Transportowa 4, Białystok
tel. 85 742-28-08/09

Medycyna Pracy

Badania:

- wstępne, okresowe, kontrolne, badania kierowców, do celów sanitarno-epidemiologicznych, badania uczniów
- pomocnicze badania specjalistyczne i laboratoryjne na miejscu

sprawnie-tanio-profesjonalnie

Goniądz >> Chętni poznawali podwodne życie Biebrzy

Uczyli się nurkowania

Młodzież i dzieci zobaczyły, jak wygląda rzeka Biebrza pod taflą wody. Poznały jej uroki a przy okazji zdobyły patent płetwonurka.

Urszula Bisz
ubisz@wspolczesna.pl

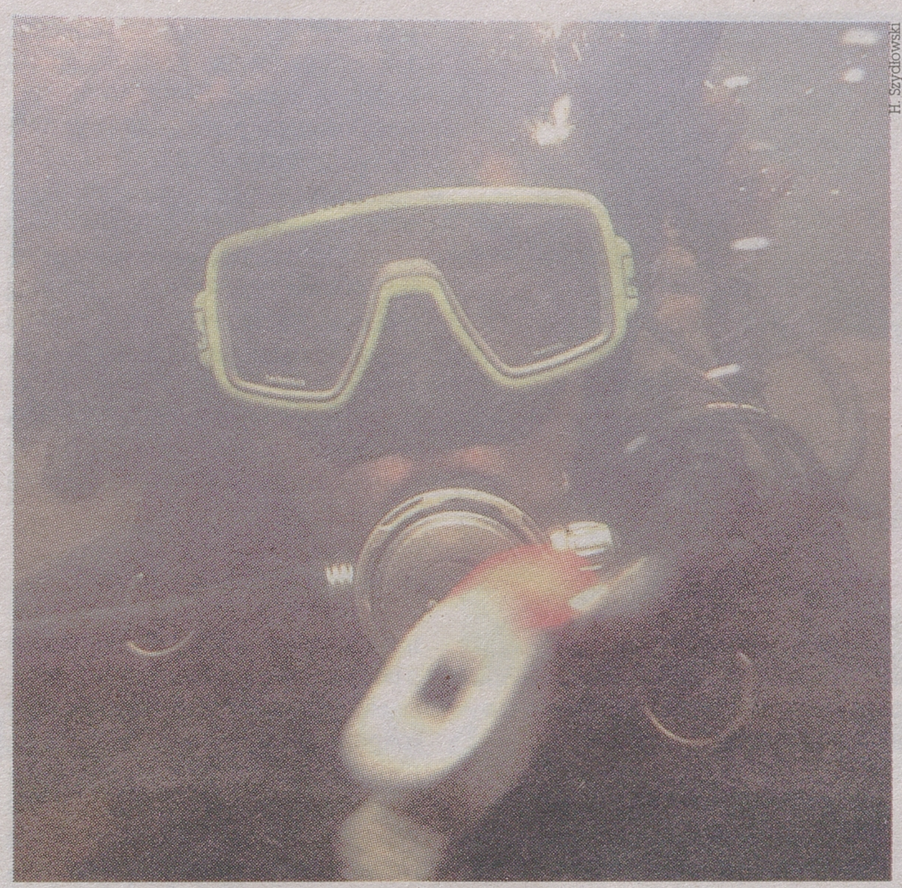
H. Szydłowski

Wielu z uczestników niedzielnej akcji pływało już w Biebrzy, ale nie miało okazji poznać jej podwodnych atrakcji

Zdecydowana większość z nich nigdy nie miała okazji zajrzeć do wnętrza tej rzeki, więc wrażenia były niesamowite. W niedzielę na plaży w Goniądzu zebrała się grupa piętnaściorga odważnych w wieku od 9 do 19 lat – głównie chłopców, ale były też dziewczynki – którzy postanowili nauczyć się od starszych kolegów nurkowania. Młodzi płetwonurkowie pochodzą z Goniądza, Moniek, Białegostoku, okolicznych wsi, a nawet Japonii.

Była to już kolejna, coroczna impreza nurkowa połączona z nadaniem „Patentu Meandertalczyka" dla dzieci i młodzieży, zorganizowana przez Biebrzański Klub Płetwonurków „Meander".

W tajemniczy, podwodny świat Biebrzy adeptów nurkowania wprowadzali Robert Makuła i Paweł Hołdakowski, co uwiecznił przy pomocy podwodnej kamery Henryk Szydłowski.

– Osobiście jestem bardzo podbudowany postawą Pawła Hołdakowskiego, doświadczonego instruktora nurkowania, który po 3- godzinnym przebywaniu w skafandrze, już miał się przebierać, jednakże poproszony przeze mnie o pozostanie jeszcze jako asekuracja dla dwójki dzieci, które przyszły pod koniec całej imprezy, odpowiedział mi tymi słowami: „nie ma sprawy, dzieciom się po prostu nie odmawia" – mówi z uśmiechem Mirosław Kobeszko, szef Biebrzańskiego Klubu Płetwonurków „Meander".

Niektórzy z niedzielnych uczestników akcji, którymi od początku wakacji opiekował się Robert Makuła, zostali wstępnie zakwalifikowani do II Sprawdzianu Umiejętności Płetwonurków, który odbędzie się 3 września na tej samej plaży w Goniądzu. Będzie to konfrontacja umiejętności weteranów mistrzostw Polski, Europy i Świata z nowicjuszami w podwodnym świecie. Zostaną rozegrane dwie konkurencje na tym samym 100-metrowym dystansie.

Bielsk Podlaski >> Pożar w bloku przy Żeromskiego

Podpalił drzwi, bo bał się mafii

Dramatyczne chwile przeżyli mieszkańcy osiedla przy ul. Żeromskiego w Bielsku Podlaskim. Ich sąsiad podpalił własne mieszkanie, bo bał się, że... napadnie go mafia. Strażacy ogień ugasili, a podpalacz trafił pod opiekę lekarzy.

Pożar w bloku wybuchł w ubiegłą środę wieczorem. Kłęby dymu zaczęły się wydobywać z mieszkania na klatkę schodową. Przestraszeni sąsiedzi zadzwonili po straż pożarną i policję.

– Natychmiast wysłaliśmy na miejsce wóz bojowy z pięcioosobową załogą – informuje asp. sztab. Marek Kuczyński z bielskiej straży.

– Pod oknami naszego bloku zgromadziły się dziesiątki gapiów – opowiadają mieszkańcy. – Sąsiedzi krzyczeli, by szukać łomu, który pozwoli dostać się mieszkania.

Gdy strażacy weszli do budynku, ogniem objęte były drzwi do jednego z mieszkań na klatce schodowej.

– Paliły się drewniane drzwi oraz ułożone wokół nich gazety – mówi asp. sztab. Marek Kuczyński.

Strażaków najbardziej zdziwił jednak widok właściciela mieszkania, który był w jego wnętrzu. Okazało się, że to sam 66-letni mężczyzna przygotował z gazet stertę i podpalił.

– Lokator swoje zachowanie tłumaczył „obawą przed atakiem mafii" – mówi asp. Aneta Łukowska z komendy wojewódzkiej.

Okazało się, że mężczyzna miał prawie promil alkoholu w organizmie. Na szczęście nie ucierpiały sąsiednie mieszkania.

– Nadpalone zostały drzwi wejściowe i okopcony przedpokój – mówi asp. sztab. Marek Kuczyński.

Stwarzający zagrożenie swoim nietypowym zachowaniem mężczyzna, trafił na badania do szpitala psychiatrycznego.

(jan)

Nasza wystawa >>

Współczesna 60 lat blisko was

Takiej wystawy fotografii prasowej jeszcze w trzech największych miastach woj. podlaskiego nie było! Przez cały wrzesień mieszkańcy Białegostoku, Łomży, Suwałk i ich goście będą mogli oglądać kilkadziesiąt zdjęć formatu 1 metr x 1,40 m z archiwum naszego dziennika.

„Współczesna" obchodzi właśnie swoje 60-lecie i z okazji jubileuszu postanowiła powspominać. Wystawa „Gazeta Współczesna 60 lat Blisko Was" w Białymstoku zostanie otwarta 5 września na Rynku Kościuszki, w Łomży – 6 września na Starym Rynku, w Suwałkach – 7 września na deptaku przy ul. Chłodnej.

(bisu)

Witamy na świecie


archiwum

24 sierpnia w mońieckim szpitalu przyszła na świat Amelka, pierwsze dziecko państwa Anety i Grzegorza Butwiłowskich z Kramkówki Dużej. Dziewczynka ważyła 3400 g.

reklama

POŻYCZKA
LIMIT
ODNAWIALNY
20 000 zł



AMBER GOLD

Odwiedź naszą placówkę:
AGPUNKT: **Białystok**, Alfa Centrum (2 piętro)
ul. Świętojańska 15

Zapytaj konsultanta:
Infolinia **801 555 444** | **58 731 50 50**
www.ambergold.com.pl

zadzwoń do reportera
Justyna Muszyńska

85 748 74 74

www.wspolczesna.pl
GAZETA WSPÓŁCZESNA
30 sierpnia 2011
wtorek

Kraków >> Rodzina tragicznie zmarłego posła twierdzi, że sekcja jego zwłok została sfałszowana

Ciało Wassermanna poddano ekshumacji

Naczelna Prokuratura Wojskowa nie wyklucza, że ws. katastrofy smoleńskiej będą następne ekshumacje - chcą ich jeszcze dwie rodziny ofiar.

Jak podała NPW, podstawą działania śledczych były „wątpliwości dotyczące stwierdzeń zawartych w dokumentacji z badania zwłok zmarłego, otrzymanej z Rosji, a nie wątpliwości co do ich tożsamości".

PAP/Leszek Szymański



W dokumentacji sądowo-medycznej Wassermanna Rosjanie ponoć opisali narządy, których poseł nie posiadał

Są poważne wątpliwości

Ekshumację zwłok Zbigniewa Wassermanna przeprowadzili na cmentarzu na krakowskich Bielanach prokuratorzy Wojskowej Prokuratury Okręgowej w Warszawie, którzy prowadzą śledztwo ws. katastrofy smoleńskiej. Obecni byli także specjaliści z Żandarmerii Wojskowej.

To pierwsza ekshumacja ofiary katastrofy smoleńskiej. Wcześniej córka zmarłego polityka Małgorzata Wassermann wiele razy mówiła, że dokumentacja, która przyszła z Rosji, nie zawiera prawdziwych danych. Podkreślała, że pominięto fakt przejścia przez jej ojca poważnej operacji. Jak zasugerowała, Rosjanie opisali w aktach narządy, które zostały posłowi usunięte przez lekarzy w trakcie operacji sprzed 20 lat.

– Nie mam wątpliwości co do tego, że dokumenty, które przyszły z Rosji są po prostu sfałszowane. Nie wierzę, że Rosjanie przeprowadzili rzetelną sekcję zwłok mojego ojca – mówiła w poniedziałek dziennikarzom Małgorzata Wassermann.

– Przeprowadzenie oględzin ciała powinno się zakończyć w ciągu kilku dni – oświadczyła NPW w specjalnym komunikacie.

Możliwe kolejne wnioski

Prokuratura zaznacza, że nie można na razie wyciągać wniosków o podjęciu decyzji o innych ekshumacjach, gdyż przypadek każdej z ofiar rozpatrywany jest indywidualnie. Podkreślono, że dotychczas jedynie w przypadku Zbigniewa Wassermanna „stwierdzono istnienie okoliczności przemawiających za zasadnością jej przeprowadzenia". Ale latem ub.r., prokurator generalny Andrzej Seremet nie wykluczał jednak ekshumacji ofiar katastrofy, jeśli będzie taki wniosek od rodzin.

Oprócz Małgorzaty Wassermann, ekshumacji zwłok swoich bliskich domaga się też rodzina Przemysława Gosiewskiego oraz Stefana Melaka. Wdowa po polityku PiS Beata Gosiewska mówiła wcześniej, że „nie ma pewności, co tak naprawdę znajduje się w trumnie".

Wniosek o ekshumację wykluczał zaś pełnomocnik rodziny Lecha i Marii Kaczyńskich. **(PAP)**

Co na to prawo?

W Polsce ekshumacje są dopuszczalne od 16 października do 15 kwietnia. Inspektor sanitarny może dopuścić wykonanie ekshumacji w innym czasie „przy zachowaniu ustalonych przez niego środków ostrożności". Rzecznik NPW płk Zbigniew Rzepa zapewnia jednak, że w przypadku zwłok Zbigniewa Wassermanna wszystko odbyło się zgodnie z zasadami.

Świętokrzyskie >> Polityk usłyszał zarzut korupcji

Agenci CBA zatrzymali prezydenta Starachowic

Agenci CBA zatrzymali w poniedziałek rano prezydenta Starachowic, pracownicę urzędu miejskiego i 69-letniego przedsiębiorcę. Sprawa ma związek z nieprawidłowościami w tamtejszych spółkach komunalnych z lat 2008 - 2010.

Przyjął 96 tys. zł. łapówki

– Prezydent Wojciech B. usłyszał już zarzut korupcji. Mogę ujawnić, że suma przyjętych przez niego korzyści majątkowych jest nie mniejsza niż 96 tys. złotych. Ale w toku postępowania mogą pojawić się okoliczności wskazujące na to, że tych korzyści majątkowych przyjął więcej – powiedział prokurator Piotr Kosmaty z Prokuratury Apelacyjnej w Krakowie.

Polityk nie przyznał się do stawianych mu zarzutów i odmówił składania wyjaśnień.

Jak ujawniło CBA, 37-letni prezydent Wojciech B. i jego podwładna zostali zatrzymani w swoich mieszkaniach, a przedsiębiorca w siedzibie własnej firmy. Polecenie w tej sprawie wydała Prokuratura Apelacyjna z Krakowa.

– Kobiecie - Justynie Z. - także postawiono zarzuty korupcyjne mające związek z wręczaniem łapówek. Nie przyznała się do winy i złożyła krótkie wyjaśnienia, których treści ze względu na dobro śledztwa nie możemy ujawnić – dodał Kosmaty.

Były nieprawidłowości

Wiadomo, że zatrzymania mają związek ze spółkami miejskimi. Na początku sierpnia CBA sprawdzało informacje dotyczące nieprawidłowości, do których miało dojść w starachowickim Zakładzie Energetyki Cieplnej. Agenci sprawdzali też Zakład Komunikacji Miejskiej i Przedsiębiorstwo Wodociągów i Kanalizacji. – Docierały do nas sygnały o nieprawidłowościach, które musieliśmy zweryfikować – tłumaczy rzecznik CBA Jacek Dobrzyński. **(PAP)**

Wojciech B.

Wojciech B. prezydentem Starachowic jest już drugą kadencję – przypomina portal gazeta.pl. Jak podkreśla, polityk wywodzi się z PiS. Jednak Beata Kempa, szefowa świętokrzyskiego PiS powiedziała w poniedziałek, że Bernatowicz nie jest już członkiem tego ugrupowania. Ujawniła, że został skreślony z listy po tym, jak poparł w nadchodzących wyborach do Sejmu kandydatkę Polskiego Stronnictwa Ludowego - Jolantę Kręcką.

Krótko

▲ **Warszawa >>** Sześć debat wyborczych w ciągu 5 tygodni, a pierwsza już w ten piątek – to ustalenia poniedziałkowego spotkania szefów sztabów wyborczych partii zasiadających w parlamencie. W debatach tych nie zamierza wziąć udział PiS. Rozmowy będą dotyczyć pięciu bloków tematycznych: służby zdrowia, infrastruktury, gospodarki, polityki zagranicznej oraz rolnictwa.

▲ **Portugalia >>** Pod rządami socjalistów służba wywiadowcza podsłuchiwała dziennikarzy – ujawniły w poniedziałek media. Rząd wszczął już w tej sprawie dochodzenie. Według „Publico", wywiad prowadził akcję pod kryptonimem „Lista zakupów" w okresie od 19 lipca do 12 sierpnia 2010 r. Tzw. SIED zarządzana przez Jorge Silvę Carvalho miała zbierać i analizować SMS-y wysyłane i odbierane przez dziennikarzy.

▲ **USA >>** Co najmniej 15 osób zginęło, a ok. 4,5 mln gospodarstw domowych zostało pozbawionych elektryczności po przejściu huraganu Irene. Największe zniszczenia władze odnotowały na północnym wschodzie kraju. W stanie Vermont kilka miejscowości zostało całkowicie zalanych. Wiele szkód wyrządziły też połamane drzewa. Obecnie Irene przesuwa się nad Kanadą. **(PAP)**

reklama

nawet do
PÓŁ MILIONA ZŁOTYCH
DOBRA POŻYCZKA GOTÓWKOWA
tylko
2,99%*
w skali roku

TERAZ/DO KOŃCA MIESIĄCA
Bez BIK
Dla firm bez ZUS i US

PRZYKŁADOWE RATY DLA POŻYCZKI NA OKRES SPŁATY DO 30 LAT*
35 tys. zł rata 217,37 zł
200 tys. zł rata 1242,13 zł
100 tys. zł rata 621,06 zł
300 tys. zł rata 1863,19 zł
* RRSP dla przyjętych założeń wynosi 7,08%



infolinia: 801 003 160, 608 921 608
www.dobrapozyczka.com.pl
koszt połączenia wg. stawki operatora
reklama nie stanowi oferty handlowej w rozumieniu kodeksu cywilnego
R401731OK01R

ZNAJDŹ SWÓJ ODDZIAŁ

BIAŁYSTOK	85 6537060
BIELSKO BIAŁA	33 8164346
BYDGOSZCZ	52 3455123
BYTOM	32 7876109
CZĘSTOCHOWA	34 3611475
GDAŃSK	58 3074316
GLIWICE	32 2315611
KALISZ	62 7671009
KATOWICE I	32 2000434
KATOWICE II	32 7826060
KIELCE	41 3434711
KRAKÓW I	12 4261081
KRAKÓW II	12 4331035
KROSNO	13 4251343
LUBIN k/Wrocławia	76 8443302
LUBLIN	81 5323237
ŁOMŻA	86 2166111
ŁÓDŹ	42 6319370
NOWY SĄCZ	18 4145353
OLSZTYN	89 5321060
OPOLE	77 4022005
PŁOCK	24 2623229
POZNAŃ	61 8352234
RADOM	48 3623123
RZESZÓW	17 8621320
SIEDLCE	25 6440307
SIERADZ	43 8225303
SŁUPSK	59 8485305
SZCZECIN	91 3594053
ŚWIDNICA	74 8519763
TARNÓW	14 6277175
WARSZAWA I	22 4360546
WARSZAWA II	22 4203340
WROCŁAW I	71 3428718
WROCŁAW II	71 3357607
ZAMOŚĆ	84 6392720



URODZINOWA LOTERIA GAZETY WSPÓŁCZESNEJ

Pieniądze czasami spadają jak z nieba!

Wystarczy zebrać 10 kuponów!



Pierwszy kupon już 2 września!

GAZETA WSPÓŁCZESNA 60 lat Blisko Was

Więcej na www.wspolczesna.pl/loteria

redaktor odpowiedzialny
Ewa Wyrwas
85 748 74 74



www.wspolczesna.pl
GAZETA WSPÓŁCZESNA
30 sierpnia 2011
wtorek

Opinie

Naszych Czytelników zainteresowała nocna akcja policji pod kryptonimem „Dyskoteka". Oto niektóre komentarze z forum „Gazety Współczesnej":

▲ **Nick: against**
www.wspolczesna.pl
Tak naprawdę to nic się nie zmieni tak długo, jak długo będziemy mieć w Polsce mentalność typu: „Pojadę, to tylko dwie przecznice, co się może stać?".

▲ **Nick: Justa**
www.wspolczesna.pl
Szkoda, że te akcje są takie rzadkie. Dziś skontrolują, a jutro znów będzie po staremu.

▲ **Nick: raaf**
www.wspolczesna.pl
Jeżeli ma być państwo policyjne jak w USA, to niech też to idzie w drugą stronę, tzn. ma być zwalczana korupcja i nepotyzm władzy. Bo jeżeli ma zostać, jak jest, że biednych tresuje policja i komornik, a bogacze robią interesy w państwowym ogródku, to proszę państwa to jest zamordyzm. Proszę o wyroki równie surowe dla polityków, sędziów itd., wtedy takie akcje będą miały legitymizację – będzie życie w państwie prawa – inaczej dalej będzie jak jest, państwo i prawo sobie, a ludzie sobie: w pracy, na drodze, w domu. Przepisy ludzie jak mieli, to i mają gdzieś.

▲ **Nick: Albina**
www.wspolczesna.pl
Jestem w szoku, że nocami tyle ludzi jeździ po pijaku, myśląc, że im się uda. Liczby podane w artykule są porażające. Jakim człowiekiem trzeba być, żeby narażać innych na śmierć?

▲ **Nick: torro**
www.wspolczesna.pl
Powinni dzień w dzień nocą patrolować miasto przy dyskotekach i w głównych punktach przejazdowych. Taka akcja od czasu do czasu nic nie da. **(jm)**

Białystok >> Nowe doświadczenia i nauka przez dobrą zabawę

Uczyliśmy się języka i kultury

gw patronat

Jutro kończą się wakacyjne projekty AIESEC Białystok. Co udało się osiągnąć?

Urszula Krutul
ukrutul@wspolczesna.pl

Niezapomniane przeżycia i nowe umiejętności. To na pewno zostanie uczestnikom projektów „AIESEC University" oraz „Summer Camps" organizowanych przez AIESEC Białystok.

– Nauka języka, a także poznanie tajników egzotycznych kultur. Tego mogli doświadczyć studenci i licealiści oraz ich młodsi koledzy z ośrodków opiekuńczo-wychowawczych biorący udział w projektach – zapewnia Justyna Tuchlińska z białostockiego oddziału AIESEC.

Podczas tegorocznych wakacji 145 studentów i licealistów miało okazję brać udział w dwumiesięcznych warsztatach językowych „AIESEC University" prowadzonych przez praktykantów z Ukrainy, Turcji i Puerto Rico.

– Kontakt z native speakerem i nauka poprzez zabawę sprawiły, że uczestnicy mogli przezwyciężyć barierę mówienia w języku obcym – mówi Tuchlińska. – Jednocześnie ćwiczyli drugi język. Zajęcia z rosyjskiego, tureckiego i hiszpańskiego były prowadzone po angielsku.



AIESEC Białystok

Projekty prowadzone przez AIESEC cieszą się od lat niesłabnącym zainteresowaniem. Uczą nie tylko uczestników, ale również prowadzących.

Oprócz wzbogacenia umiejętności językowych podczas lekcji można było także zdobyć wiedzę na temat krajów, z których pochodzili praktykanci. Organizacja nie zapomniała też o najmłodszych. W związku z „Summer Camps" przez 6 tygodni Dom Dziecka nr 1, Centrum Ochrony Dziecka i Rodziny, klub „Kalina" oraz MOSiR gościły wolontariuszy z Chin, Azerbejdżanu i Brazylii.

We wszystkich zajęciach wzięło udział kilkudziesięcioro podopiecznych w różnym wieku z białostockich ośrodków.

– Młodsze dzieci oglądały zagraniczne bajki oraz uczyły się liczyć w obcych językach – opowiada Justyna. – Z kolei ich starsi koledzy gotowali egzotyczne potrawy i uczyli się narodowych tańców. Zorganizowane zostały również wyjścia poza ośrodkami. Były to między innymi wyścigi na torze kartingowym czy też ćwiczenia kondycyjne w siłowni i na basenie.

Partnerami projektów byli: Uniwersytet Medyczny w Białymstoku, Wyższa Szkoła Finansów i Zarządzania, D3Studio, MK nadruki, Kula Hula, Centrum Tenisowe Richi, Techman Kart Białystok, Lektor oraz Maniac Gym.

Dodatkowe informacje o projektach znajdziecie w internecie na stronie www.bialystok.aiesec.pl. ▲

promocja

REGIOPEDIA.pl

Miejsce dla Ciebie...
Dołącz do grupy
Twój region

regiopedia.pl
Kursorem po Regionie. Internetowa encyklopedia, którą tworzysz razem z nami.

Mleczarstwo >>

Większa Mlekovita

Współpraca handlowa trwa już od lipca, a od 1 września Obrzańska Spółdzielnia Mleczarska wejdzie w skład Grupy Kapitałowej Mlekovita.

Spółdzielnia z Kościana w ciągu roku przerabia ponad 100 mln litrów mleka, specjalizuje się w produkcji mleka i napojów fermentowanych. Wartość sprzedaży w minionym roku wyniosła ponad 180 mln zł. Obrzańska Spółdzielnia Mleczarska ma dwa zakłady: w Kościanie i Pyrzycach niedaleko Szczecina.

Dlaczego wysokomazowiecka spółdzielnia postawiła na fuzję z mleczarnią w Kościanie? Jak tłumaczy Dariusz Sapiński, prezes Mlekovity, m.in. dlatego, by poprawić swoją konkurencyjność i zwiększyć ekspansję w Wielkopolsce.

– Posiadamy zakłady w różnych częściach kraju, ale w Wielkopolsce jeszcze nie mamy żadnego, ten będzie pierwszy – mówi prezes.

Chce on, by po fuzji OSM w Kościanie specjalizowała się w tym co robi. Na razie nie myśli o inwestycjach w spółdzielni w Kościanie.

– Trzeba wykorzystać zdolności przerobowe tych urządzeń i maszyn, które tam są – mówi.

Przyłączenie mleczarni z Kościana będzie pierwszą tegoroczną fuzją wysokomazowieckiej Mlekovity. Po połączeniu wzrośnie produkcja w Grupie Kapitałowej Mlekovita.

– Myślę, że nie uda się nam jeszcze przerobić miliarda litrów mleka rocznie, ale z pewnością uda nam się osiągnąć 3 mld zł ze sprzedaży – mówi Dariusz Sapiński. **(koci)**

Rynki >>

Ziemniaki skrobiowe

Ten rok jest prawdopodobnie ostatnim, w którym obowiązują regulacje na rynku produkcji ziemniaków skrobiowych. Zmiany mogą uderzyć w producentów skrobi, która już przestała być konkurencyjna wobec skrobi produkowanej ze zbóż. Produkcja ziemniaków skrobiowych jest obłożona wieloma regulacjami, w znacznym stopniu ograniczającymi wpływ mechanizmów rynkowych na dochodowość tej uprawy. Obowiązują tu ceny minimalne oraz płatności dla producentów ziemniaków skrobiowych. Określane są one w euro, dlatego kwota, która dociera do rolnika jest uzależniona od kursu tej waluty. ▲

Liczba dnia

3

kilogramy

Tyle zaledwie wołowiny w Polsce spożywa rocznie przeciętny Kowalski. To ponad 5-krotnie mniej od średniej dla 27 krajów UE.

Imprezy >> „Dzień kukurydzy" odbędzie się już w najbliższą niedzielę

Pokazy, wykłady i degustacje

Staram się co roku być na „Dniu Kukurydzy" – mówi Krzysztof Pogorzelski z Roszków Ziemaków. Wiedza, którą zdobywam podczas tej imprezy jest bardzo przydatna.

Barbara Kociakowska
bkociakowska@prasapodlaska.pl

Kukurydziane święto, organizowane przez Podlaski Ośrodek Doradztwa Rolniczego w Szepietowie wspólnie z Polskim Związkiem Producentów Kukurydzy w Poznaniu, będzie obchodzić swój pierwszy dwucyfrowy jubileusz. W tym roku odbędzie się ono już po raz dziesiąty.

Przybywa upraw

– W 2000 r. powierzchnia upraw kukurydzy zajmowała w województwie podlaskim niecałe 12,6 tys. ha – mówi Mirosława Jaroszewicz-Łojewska, zastępca dyrektora PODR w Szepietowie. – W minionym roku było to już blisko 70 tys. ha. A więc ponad pięć razy więcej.

Zainteresowanie uprawą kukurydzy wzrasta z roku na rok, a województwo podlaskie pod tym względem znajduje się w krajowej czołówce. Rolnicy wiedzą, że bez kukurydzy nie mogą utrzymać odpowiedniego poziomu produkcji mleka, ponieważ jest to jedna z najwydajniejszych i najwartościowszych pasz objętościowych. Dlatego tak chętnie korzystają ze spotkań w Szepietowie, podczas których mają okazję zdobyć niezbędną wiedzę na temat tego cennego surowca.

To są cenne informacje

Na przykład Krzysztof Roszkowski bardzo ceni sobie to, że w Szepietowie można uzyskać informacje o najnowszych odmianach kukurydzy, które wchodzą na rynek, zobaczyć jak wyglądają one na poletkach doświadczalnych. Bardzo ważne są też dane dotyczące optymalnych terminów zbioru.

– Zawsze na „Dniu Kukurydzy" pojawiają się informacje dotyczące nowych metod zakiszania tej rośliny – dodaje rolnik z Roszków Ziemaków.

Jego zdaniem te wszystkie rzeczy są bardzo istotne. Bo stosując odpowiednie odmiany, kosząc kukurydzę w optymalnym terminie, możemy uzyskać o 15-25 proc. lepszy efekt żywieniowy.

W tym roku rolnicy będą mogli obejrzeć i porównać 108 odmian (z 18 firm nasiennych) o różnej wczesności. Łączna powierzchnia kukurydzianych upraw wynosi 2,1 ha. Podzielono ją na mniejsze poletka i poddano różnym zabiegom uprawowym. Ich efekty będzie można zobaczyć w najbliższą niedzielę. I tak:

- ▲ zbiór kukurydzy w technologii LKS – prezentowany będzie na powierzchni 1 ha,
- ▲ prezentacja kolekcji odmian kukurydzy – na powierzchni 0,5 ha,
- ▲ demonstracja gęstości siewu kukurydzy oraz zróżnicowanego nawożenia dolistnego – 0,5 ha.
- ▲ demonstracja technologii siewu kukurydzy pod folią na powierzchni – 0,1 ha.

– 18 kwietnia wysieliśmy trzy odmiany kukurydzy pod folią – opowiada zastępca dyrektora PODR. – I, dla porównania, 28 kwietnia wysieliśmy kukurydzę w technologii tradycyjnej.

Rolnicy podczas „Dnia kukurydzy" będą mogli obejrzeć i porównać obydwie uprawy. Zobaczyć, że na tej wcześniejszej i w dodatku wysianej pod folią, jest więcej zielonej masy.

Ponadto zwiedzający będą mieli możliwość porównania działania kilkunastu herbicydów zastosowanych w kukurydzy.

Co roku najbardziej oczekiwanym punktem imprezy jest pokaz pracy maszyn przeznaczonych do uprawy i zbioru kukurydzy. Na pola wjedzie najnowocześniejszy sprzęt do zbioru i zakiszania kukurydzy w technologii LKS. Następnie wysokie resztki pożniwne po zbiorze kukurydzy zostaną zagospodarowane przez firmę Maschio-Gaspardo.

Kukurydziany konkurs

Jak co roku, nie zabraknie ciekawych wykładów. Profesor Tadeusz Michalski będzie mówił o kwalifikacji nasion siewnych. Żanetta Chodorowska z firmy Pioneer zapozna rolników z uprawą kukurydzy w technologii LKS. Fachowymi poradami będą służyć nie tylko przedstawiciele firm, ale także doradcy PODR.

Kukurydza to nie tylko wartościowa pasza dla krów, ale także smaczna przekąska. Będzie można się o tym przekonać już w najbliższą niedzielę. Na „Dniu Kukurydzy" będzie można spróbować zupy kukurydzianej. Przewidziano też konkurs „Jedzenie kukurydzy na czas". Na uczestników konkursu czekają atrakcyjne nagrody.

Tradycyjnie „Dniu Kukurydzy" towarzyszy Wojewódzki Konkurs Orki, w którym rywalizować będzie sześciu zawodników, wyłonionych w eliminacjach rejonowych. W programie targów przewidziano również rozstrzygniecie konkursu organizowanego przez oddział KRUS-u w Białymstoku. Tuż przed południem zostaną nagrodzeni producenci mleka za „Bezpieczną obsługę zwierząt gospodarskich". ▲

Fot. Archiwum



Pokazy zbioru kukurydzy są bardzo ważną częścią każdego „Dnia Kukurydzy" (na zdjęciu ubiegłoroczny pokaz)

Program

- ▲ godz. 10 – otwarcie „Podlaskiego Dnia Kukurydzy"
- ▲ godz. 10.15 – 10.45 – wykład: „Kwalifikowane nasiona siewne gwarancją wysokich plonów" (prof. dr hab. Tadeusz Michalski, Uniwersytet Przyrodniczy w Poznaniu)
- ▲ godz. 10.45 – 11 – wykład „Kukurydza w technologii LKS" (Żaneta Chodorowska – firma Pioneer Polska)
- ▲ godz. 11.15 – 11.45 – rozstrzygnięcie konkursu dla producentów mleka „Bezpieczna obsługa zwierząt gospodarskich" (organizator KRUS Białystok)
- ▲ godz. 10 – 14 – prezentacja kolekcji odmian kukurydzy
- ▲ godz. 11.45 – 12.30 – pokaz zbioru kukurydzy i zakiszania kukurydzy w technologii LKS (Ryszard Wojciechowski – firma Pioneer Polska)
- ▲ godz. 12.30 – 13 – pokaz zagospodarowania wysokich resztek pożniwnych po zbiorze kukurydzy – (firma Maschio – Gaspardo Poland).

Finał IV Wojewódzkiego Konkursu Orki (godz. 8 – 13.30)

- ▲ godz. 8 – 9 – odprawa techniczna uczestników Wojewódzkiego Konkursu Orki z komisją sędziowską; oficjalne losowanie zestawów (ciągnik + pług) i pól konkursowych; zapoznanie się uczestników konkursu orki z zestawem na wyznaczonym do tego celu polu oraz praktyczne dokonanie niezbędnych regulacji pługa
- ▲ godz. 13.30 – ogłoszenie wyników IV Wojewódzkiego Konkursu Orki 2011.

redaktor odpowiedzialny
Donata Żmiejko
85 748 74 54
www.wspolczesna.pl

Dotacje >> Rolnicy, którzy składali wnioski, mogą się cieszyć, bo są...

Dodatkowe fundusze na unijne programy

Chodzi o popularne działania: „Modernizacja gospodarstw rolnych" i „Różnicowanie w kierunku działalności nierolniczej". Wielu rolnikom, którzy składali w minionym roku wnioski, zabrakło pieniędzy.

Barbara Kociakowska
bkociakowska@prasapodlaska.pl

Budżet działania „Modernizacja gospodarstw rolnych" zostanie zasilony dodatkowymi 274 mln zł. Dla województwa podlaskiego przypadnie z tej puli ok. 21 mln zł.

Przesunięcie pieniędzy było możliwe dzięki zmianie rozporządzenia Ministra Rolnictwa i Rozwoju Wsi w sprawie podziału funduszy Programu Rozwoju Obszarów Wiejskich na lata 2007-2013. Według szacunków Agencji Restrukturyzacji i Modernizacji Rolnictwa, dzięki przesunięciu pieniędzy, około 1,9 tys. osób więcej niż pierwotnie zakładano, może otrzymać pomoc z tego działania. Chodzi o rolników, którzy złożyli wnioski w styczniu 2011 r.



Opr. graf. G. Radziewicz

MODERNIZACJA GOSPODARSTW ROLNYCH – OSTATNI NABÓR

Skorzysta ponad setka

– Myślę, że w województwie podlaskim tych dodatkowych pieniędzy wystarczy dla około 130 rolników – mówi Stefan Krajewski, dyrektor Podlaskiego Oddziału Regionalnego Agencji Restrukturyzacji i Modernizacji Rolnictwa.

Przypomnijmy, że w województwie podlaskim rolnicy w ramach działania „Modernizacja Gospodarstw Rolnych" złożyli ponad 3 tys. wniosków (właśnie ze względu na ograniczoną liczbę pieniędzy, która pozostawała w budżecie przewidzianym dla województwa podlaskiego, nabór ograniczono tylko do producentów mleka). Jednak pieniędzy wystarczyło tylko dla około 600 gospodarzy ubiegających się o dotacje. Teraz – po przesunięciu dodatkowych funduszy – na wsparcie będzie mogło liczyć trochę ponad 700 rolników.

Na przesunięciu funduszy, z innych mało popularnych działań PROW, skorzystają też rolnicy, którzy w 2010 r. ubiegali się o pomoc z działania „Różnicowanie w kierunku działalności nierolniczej", a których wnioski nie zmieściły się w obowiązującym wtedy limicie funduszy.

Teraz bez limitów

Jeśli złożone przez nich wnioski otrzymają pozytywne oceny, rolnicy ci mogą liczyć na wypłatę pieniędzy. Zmienione rozporządzenie, nie tylko znosi wyznaczone wcześniej limity finansowe, ale również stosowany dotychczas ich podział na poszczególne województwa.

W województwie podlaskim wnioski o pieniądze na różnicowanie działalności nierolniczej złożyło 543 osób (podpisano już 341 umów).

Dotychczas, dzięki wsparciu przyznanemu przez ARiMR z tego działania, kilka tysięcy rolników uzyskało możliwość utworzenia lub rozwinięcia dodatkowej, pozarolniczej działalności. Na ich konta ARiMR przekazała już prawie 420 mln zł. ▲

Warto wiedzieć

W ramach działania „Modernizacja gospodarstw rolnych" (realizowanego w ramach Programu Rozwoju Obszarów Wiejskich 2007-2014), wsparcie otrzymało już 36 tys. rolników, wypłacono im 5 mld zł, co umożliwiło przeprowadzenie inwestycji za ok. 8 mld zł. Rolnicy kupili m.in. ponad 19 tys. ciągników, przeszło 150 tys. maszyn i urządzeń rolniczych i zrealizowali przeszło tysiąc inwestycji budowlanych.

ogłoszenia drobne

☆ ROLNICTWO ☆ ROLNICTWO ☆ ROLNICTWO ☆ ROLNICTWO ☆

KUPIĘ

**********MACIORY, knury (bydło pourazowe) do 3,20 zł/kg., tel. 518-229-017.

**********SKUP bydła pourazowego, maciory. 24 godz. Faktura, wyrejestrowanie. 518-229-128.

KNURY skupuję, tel. (85)685-22-45, 694-933-680.

SKUP koni, źrebiąt, 603-651-516.

ŻYTO konsumpcyjne kupię. 606-355-572.

SPRZEDAM

*500 maszyn ze Szwecji, kombajny zbożowe różne 30 sztuk, Ursusy, Zetory, pługi, talerzówki, agregaty, żmijki, grubery, wały, gniotowniki, rozsiewacze, siewniki, przetrząsarki, przednie napędy. Raty. Przasnysz, 692-999-007.

BYK HF do rozrodu, dokumenty, 723-366-947.

DOJARNIE rurociągowe, schładzalniki mleka- montaż, zamiana, atesty, (87)423-48-77, 603-860-885.

JAŁOWICE cielne hodowlane w ciągłej sprzedaży na bazie w Krasowie Wielkim 8 koło Piekut. Tel. (65)572-73-36, fax.(65)573-86-31, 602-666-196, (86)476-16-91.

JAŁÓWKI na wycieleniu krowy. (86)273-21-03.

JAŁÓWKI wysoko cielne HF, tel. 602-538-005.

KLACZ 11-letnią, 4.800 zł. 602-554-139.

OKAZJA! 6,5 ha Kowalowce, 15km od B-stoku, 3 zł/m2, tel. 0032-49-76-77-017 Belgia.

PHU ROL-MIX oferuje jałowice hodowlane z dolewem HF oraz jałówki mięsne. Dowóz zwierząt do odbiorcy, 602-731-229, (61)437-75-27.

PŁUGI obracalne Lemke 4-skibowe, (86)476-08-16.

PRZEDSIĘBIORSTWO Holstein oferujemy jałowice wysokocielne, krowy pierwiastki HF, tel. (85)650-15-61, 600-783-948.

SIANO luzem. gmina Rajgród., tel. 510-142-065.

SIEWNIK Poznaniak, stan bardzo dobry, 723-366-947.

SPRZEDAM jałówkę, tel. 793-743-320.

ŚRUTA sojowa, rzepakowa, pszenmix, siatka, sznurek, tel. 86/2755-090, 86/2755-237.

WAPNO węglanowe 52, 605-121-800.

WARCHLAKI NA SPRZEDAŻ, DOBRA CENA. PARCEWO. DZWOŃ I USTAL CENĘ 505-123-346. SPRZEDAŻ SŁOMY W KOSTKACH W ATRAKCYJNEJ CENIE.

ZBIORNIK do mleka 1200L WSK Krosno (2005). 600-151-097.

strefa imprez.pl
Zapowiedzi imprez w regionie znajdziesz na www.strefaimprez.pl

ZA TREŚĆ REKLAM I OGŁOSZEŃ REDAKCJA NIE ODPOWIADA

Rozglądasz się za samochodem?

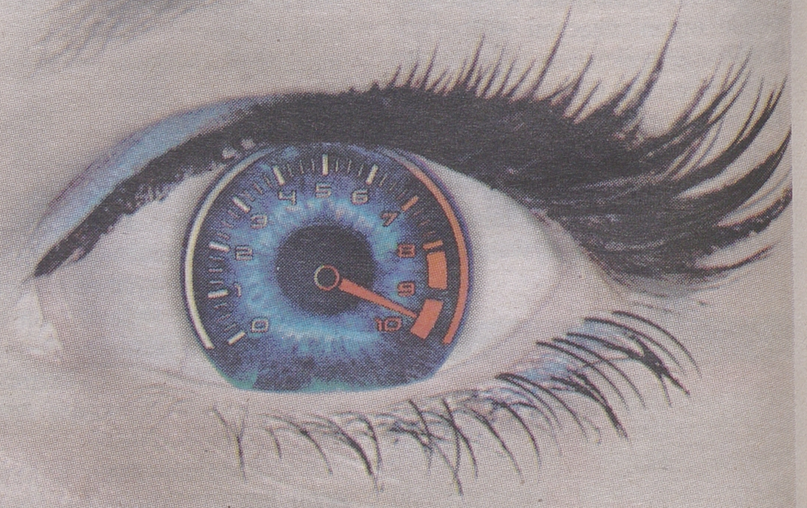

serwis ogłoszeń motoryzacyjnych
regiomoto.pl POLECA GAZETA WSPÓŁCZESNA

Programy >> „Mój rynek"

Warzywa prosto od rolnika

Nawet milion złotych unijnej dotacji będą mogły dostać samorządy na budowę i modernizację targowisk. Chodzi o miejsca, w których rolnicy będą sprzedawać swoją żywność. Gminy mogą składać wnioski od 26 września do 18 listopada.

Teraz rolnicy mają problem ze sprzedażą swoich produktów lokalnych. Dlatego jeżdżą na różne imprezy, festyny bądź targowiska.

Marek Sawicki, minister rolnictwa zapowiedział, że to się zmieni. A to dzięki realizacji programu „Mój rynek". Mają powstać targowiska stałe, które będą nowoczesnymi miejscami handlu.

Każde nowe lub modernizowane targowisko będzie dofinansowane nawet w 75 procentach. Maksymalnie można uzyskać milion złotych dotacji. O pomoc finansową mogą się ubiegać samorządy z miejscowości liczących nie więcej niż 50 tysięcy mieszkańców.

Wśród podlaskich gmin jest duże zainteresowanie programem.

– Planujemy ucywilizować nasz tutejszy rynek – mówi Tadeusz Matejko, burmistrz Czarnej Białostockiej. – Musimy przygotować dokumentację i określić koszty. Trzeba na przykład doprowadzić do targowiska bieżącą wodę czy utwardzić jego nawierzchnię. Należy też wydzielić teren na sprzedaż produktów rolnych.

(ja)

Prawo >> Rolnicy ekologiczni się cieszą i nadal walczą

Na razie jeszcze bez GMO

Prezydent zawetował ustawę o nasiennictwie, choć zadeklarował, że jest zwolennikiem genetycznego modyfikowania żywności. Orzekł, że ustawa jest bublem legislacyjnym.

Barbara Kociakowska
bkociakowska@prasapodlaska.pl

Zdaniem prezydenta jest ona niezgodna z dyrektywami Unii Europejskiej. Ustawa ta bowiem nie reguluje sprawy upraw genetycznie modyfikowanych, ale i ich nie zakazuje. Zawiera przepis dotyczący możliwości rejestracji odmian transgenicznych.

Z takiego obrotu rzeczy zadowolony jest Marek Sawicki, minister rolnictwa.

– Wierzę, że będę miał poparcie prezydenta w zakresie przygotowania i uchwalenia przepisów krajowych, a także unijnych, które wprowadzą zakaz upraw roślin genetycznie modyfikowanych, stosowania pasz ze składnikami GMO oraz żywności wyprodukowanej z użyciem takich pasz lub innych produktów modyfikowanych genetycznie – napisał w swoim stanowisku zamieszczonym na stronie internetowej MRiRW.

Ekologiczni się boją

Zadowolenia nie kryją też organizacje rolników ekologicznych. Stowarzyszenie Producentów Żywności Metodami Ekologicznymi Ekoland wystosowało apel do posłów, by nie odrzucali prezydenckiego weta do ustawy o nasiennictwie.

Jak mówi Danuta Pilarska, przewodnicząca zarządu Ekolandu, rolnicy ekologiczni czują się zagrożeni.

– Gdyby w Polsce można było uprawiać rośliny genetycznie modyfikowane, nam odebranoby certyfikaty – tłumaczy Danuta Pilarska. – Uprawy ekologiczne i GMO nie mogą istnieć obok siebie.

Brakuje informacji

Przeciwna GMO jest także Podlaska Izba Rolnicza.

– Jeszcze nikt nie stwierdził, że jest to bezpieczne dla ludzi – mówi Grzegorz Leszczyński, prezes Podlaskiej Izby Rolniczej. – Brakuje konkretnych informacji na ten temat, stanowiska naukowców są różne. Skąd więc rolnik ma to wiedzieć.

Nie ma jednak wątpliwości, że jeśli chodzi o względy ekonomiczne, to z pewnością uprawy genetycznie modyfikowane dają lepsze efekty.

Najwięcej zwolenników GMO ma wśród naukowców.

Warto wiedzieć

W minionym roku znacznie wzrosła powierzchni upraw roślin modyfikowanych genetycznie – wynika z raportu organizacji ISAAA (Międzynarodowy Instytut Propagowania Upraw Biotechnologicznych). Rośliny genetycznie modyfikowane uprawiało ponad 15 milionów rolników z 29 krajów. Zajmowały one powierzchnię 148 mln hektarów. W minionym roku również wzrosła (z 25 do 29) liczba krajów, w których są uprawiane rośliny GMO .

W Unii Europejskiej dopuszczone do uprawy są dwie rośliny GM: kukurydza z genem Bt oraz ziemniak Amflora. Uprawy tych roślin są prowadzone w ośmiu krajach członkowskich – są to: Hiszpania, Portugalia, Niemcy, Polska, Czechy, Słowacja, Rumunia i Szwecja. Szacuje się, że uprawy kukurydzy Bt zajmują w Europie powierzchnię ponad 91 tys. hektarów. W Polsce kukurydza Bt jest uprawiana na powierzchni około 3000 hektarów.

Eksport >> Podlaska aronia ma wzięcie

Liczą na Japonię



fot. Archiwum

Prezydent firmy Sanshin International Ltd., Nobofumi Miyake (po prawej) zwiedził ekologiczną plantację aronii w Sztabinie

Do nawiązania kontaktu z japońskimi firmami skłonił nas apel prof. Iwony Wawer z Uniwersytetu Medycznego w Warszawie – mówi Andrzej Chilicki, prezes Augustowsko-Podlaskiego Stowarzyszenia Eko-Rolników oraz plantator i producent ekologicznych soków z aronii.

Po katastrofie elektrowni atomowej w Fukushimie, profesor nawoływała do wysłania do Japonii przetworów aroniowych. Badania przeprowadzone przez warszawski UM wykazały bowiem, że aronia jest naturalnym lekiem, łagodzącym skutki choroby popromiennej.

Stowarzyszeniu udało się zainteresować aronią kilka japońskich firm, a prezes jednej z nich, Sanshin International Ltd., spotkał się z podlaskimi plantatorami. Do Japonii trafił też pierwszy transport soków aroniowych, wyprodukowanych w gospodarstwie Andrzeja Chilickiego

Możliwość współpracy, nawet z tak odległym krajem, cieszy właścicieli plantacji, bo w Polsce aronia nie jest popularna. Chociaż nasz kraj jest największym w Europie producentem tego owocu, a roczne zbiory sięgają do 50 tys. ton (ok. 80-90 proc. przeznacza się na eksport). Największym importerem podlaskiej aronii jest firma litewska.

Obecnie w Japonii trwa promocja ekologicznych soków aroniowych, od jej efektów zależą dalsze losy współpracy.

Stowarzyszenie ma też szansę zdobyć odbiorców w USA. **(ac)**

reklama



Kabiny natryskowe >> Liczy się wyposażenie i jakość materiałów

Pod prysznicem

Kabina natryskowa jest idealna dla wszystkich, którzy mają mało czasu oraz niewiele miejsca w łazience.

Michał Franczak
michal.franczak@mediaregionalne.pl

Jest też zarazem bardzo oszczędnym rozwiązaniem – podczas prysznica zużywamy o wiele mniej wody niż podczas kąpieli w wannie.

Kształty i ustawienie

To, jaką kabinę wybierzemy, zależy w dużym stopniu od jej ustawienia w łazience. Największą popularnością cieszą się modele na-rożnikowe – zajmują mało miejsca. Oprócz nich w sprzedaży są także kabiny przyścienne, które stykają się tylko jednym bokiem ze ścianą. Kabinę można też umieścić we wnęce łazienki, są też modele wolnostojące.

Największy zakres kształtów do wyboru jest wśród kabin narożnikowych. Mamy tu kabiny owalne, kwadratowe i prostokątne albo okrągłe. Kabiny przyścienne są zazwyczaj okrągłe lub półokrągłe, a wolnostojące – tylko okrągłe.

Ścianki kabiny mogą być wykonane ze szkła albo akrylu. To pierwsze jest droższe, ale w tym wypadku płacimy za trwałość materiału. Ścianki mogą być zarówno matowe, jak i przezroczyste, tłoczone i z nadrukiem. Te dwa ostatnie rozwiązania sprawiają, że zacieki wody są mniej widoczne i kabina jest łatwiejsza w czyszczeniu.

Drzwi

Drzwi kabiny mogą otwierać się na wiele sposobów. Dostępne są skrzydła przesuwne na rolkach lub prowadnicach, które nie wymagają osobnej przestrzeni do otwierania.

Są też drzwi uchylne, dające wygodniejsze i większe wejście, otwierane na zewnątrz lub do wewnątrz. Potrzebują one jednak nieco wolnego miejsca przed kabiną. Alternatywą są drzwi wahadłowe, otwierające się w obu kierunkach. Kupując kabinę, zwróć uwagę na to, czy ma magnetyczne uszczelki (są trwałe i izolują akustycznie), ciekawym rozwiązaniem są też wypinane dolne rolki, pozwalające na łatwiejsze czyszczenie wnętrza kabiny. Same rolki powinny być wykonane z metalu lub mosiężne – plastikowe szybko ulegają uszkodzeniom.

Kabina może być wyposażona w prysznic tradycyjny lub panel. Panele prysznicowe są produkowane w wersji naściennej i narożnikowej. Typowy panel składa się z płyty i dysz, słuchawek prysznicowych, pokręteł termostatu i do regulowania strumienia wody. Koszt – od 500 zł w górę. Najdroższe są kabiny z hydromasażem – pozwalają na włączenie opcji sauny, masaż nóg/stóp, mają często dodatkowe oświetlenie, a nawet radio.

Brodziki

Jest kilka typów brodzików. Najtańsze są brodziki akrylowe, droższe są zrobione ze stali oraz brodziki ceramiczne. Mogą być pokryte powłoką antypoślizgową. Najmniejsze mają rozmiary 70 x 70cm. Popularne są jednak nieco większe – o boku 80 lub 90 cm. Brodzik może mieć nawet 30 cm głębokości – wtedy można w nim wykąpać nawet małe dziecko. ▲



Nowoczesny design i drzwi na prowadnicy łukowej, dające wygodny dostęp do kabiny (model firmy Deante)



Narożne kabiny są najbardziej popularne ze względu na to, że zajmują niewiele miejsca w łazience. Na zdjęciu kabina Deante.

Krótko

▲ **Odporne na korozję**



Klucze imbusowe marki Bondhus z powodzeniem używane są w ponad 60 krajach świata. Wszystkie klucze są wykonane ze stali Protanium, gwarantującej niezrównaną twardość, plastyczność oraz trwałość materiału. Powierzchnia narzędzi powleczona jest specjalną warstwą Proguard, która zapewnia niezwykłą ochronę antykorozyjną.
Dystrybutor: Lange Łukaszuk.

▲ **Magic Door Control**



Nowe urządzenie firmy Normstahl współpracuje z napędami serii Magic i wskazuje pozycję bramy: otwartą, zamkniętą, niedomkniętą lub otwartą tylko częściowo. Zintegrowany z urządzeniem przycisk sterujący pozwala otworzyć lub zamknąć bramę. W przypadku niezamknięcia się bramy z powodu zadziałania jednego z systemów zabezpieczeń, takich jak: przeciążenie, fotokomórka czy optyczna listwa kontaktowa, kontroler uruchomi sygnał dźwiękowy informujący użytkownika o tym, że brama została zatrzymana z powodu pojawienia się na jej drodze przeszkody. Urządzenie komunikuje się z napędem radiowo.

(opr. mf)

reklama

JEDYNA INWESTYCJA NA NOWYM MIEŚCIE GDZIE MIESZKANIA SĄ GOTOWE
Letnie rabaty na mieszkania *
* dotyczy wybranych mieszkań


OSTATNIE MIESZKANIA
Harmonia życia
ASANA APARTAMENTY
Drugie miejsce parkingowe gratis przy zakupie mieszkania o pow. powyżej 65 m²
POLBUD NIERUCHOMOŚCI
ul. Rzymowskiego 51 lok. 32, godz. 9⁰⁰ - 17⁰⁰
tel. +48 85 742 21 47, tel. kom. +48 602 391 605 www.n.polbud.com.pl
Własność gruntu, monitoring, kameralna inwestycja, wewnętrzny dziedziniec z placem zabaw, zieleń, parking podziemny i naziemny, elegancka forma architektoniczna.

GRUPA psb
MURBET
Ełk, Towarowa 9
tel. 087 620 0 620
Wyprzedaż do -50%
Wyprzedaż dotyczy wybranego asortymentu.

Oświetlenie >> Wybór energooszczędnych źródeł światła nie jest łatwy

Żarówki i diody

Energooszczędne oświetlenie można podzielić na dwie podstawowe grupy: świetlówki kompaktowe i żarówki, w których wykorzystuje się diody.



Chcąc zaoszczędzić na energii do oświetlenia domu, najlepiej zdecydować się na jasne kolory ścian, które lepiej odbijają światło

Półprzewodnikowe diody zyskały w ostatnich latach na popularności. Coraz powszechniejsze stają się takie rozwiązania jak latarki LED czy lampy samochodowe wykonane w tej technologii.

Dzięki małym rozmiarom diody LED mogą być zamontowane praktycznie wszędzie. Wykorzystywane są do produkcji świecących listew i węży, które można ukryć w zakamarkach mebli. Ich modułowa budowa pozwala na dowolne kształtowanie i odpowiednie dopasowanie do miejsca montażu. Coraz popularniejsze są też żarówki zbudowane na bazie diod LED.

Żarówki diodowe

Żarówki LED są nowością na rynku. Do ich produkcji stosuje się diody elektroluminescencyjne, które nie są nowym wynalazkiem (po raz pierwszy pojawiły się prawdopodobnie w latach 20. XX wieku), jednak ich wczesne wersje nie dawały wystarczających ilości światła. Kolejnym problemem były kolory diod, które emitowały jedynie trzy podstawowe barwy: czerwoną, zieloną i żółtą. Dopiero całkiem niedawno udało się uzyskać właściwą barwę emitowanego światła: odcień biały i niebieski, co z kolei dało możliwość stworzenia nowej generacji żarówek.

Mają one takie same gwinty, jak tradycyjne żarówki, dzięki czemu ich montaż nie musi wiązać się z wymianą lamp. Wyglądem są podobne do zwykłych żarówek.

Ich żywotność sięga nawet 100 tysięcy godzin (dla porównania ok. siedem razy dłużej niż może działać świetlówka kompaktowa). Może ona, niestety, ulec skróceniu, głównie z powodu wahań napięcia (z tego powodu żarówki LED nie są zalecane w starym budownictwie). Ceny żarówek LED są stosunkowo wysokie. Okazji cenowych można szukać np. w sklepach internetowych.

Energooszczędna świetlówka

Jest to obecnie najpopularniejsze energooszczędne źródło światła. Koszt zakupu świetlówki kompaktowej jest stosunkowo niski, co powoduje, że znajduje ona zastosowanie w zdecydowanej większości pomieszczeń. Modele, których jasność świecenia odpowiada tradycyjnej stuwatowej żarówce, zużywają 20 – 30 watów energii elektrycznej. Jest to spora różnica, pozwalająca na znaczne zredukowanie rachunku za energię elektryczną.

Zaletą świetlówek kompaktowych jest też ich duża trwałość. Funkcjonują od 6 do 15 tysięcy godzin, czyli 6 – 15 razy dłużej niż standardowe źródła światła. Niestety, technologia ta ma też swoje wady. Największa z nich to duży pobór prądu podczas włączania. W tym czasie żarówka pobiera energię odpowiadającą pięciu minutom jej normalnego świecenia. Dlatego lepiej nie gasić jej, jeśli opuszczamy pokój tylko na chwilę. Ponadto przy częstym włączaniu i wyłączaniu skraca się znacznie ich żywotność, a wraz z upływem czasu zmianie ulega także barwa emitowanego światła.

Pomysły na obniżenie kosztów

Zastosowanie nowoczesnych źródeł światła niewiele da, jeśli będą one używane w niesprzyjających warunkach. Zabrudzone i zakurzone ściany odbijają nawet o 20 – 30 proc. mniej światła.

Pomysłowym rozwiązaniem są czujniki ruchu (włączające światło tylko w razie obecności osoby w pomieszczeniu), które możemy zastosować w pomieszczeniach, gdzie przebywamy przez krótki czas, np. w przedpokoju. Czujniki najnowszej generacji są najczęściej ukryte w obudowach lamp. Takie rozwiązanie możemy zastosować również na zewnątrz domu.

Źródło: regiodom.pl

Krótko

▲ Kuchnia ergonomiczna



Sprzęt AGD oraz meble kuchenne powinny być rozmieszczone zgodnie z zasadami ergonomii.
To pozwoli odciążyć kręgosłup przy wykonywaniu codziennych czynności.
Należy zacząć od odpowiedniego doboru wysokości blatów roboczych, tak, by można było swobodnie i wygodnie przy nich pracować. Optymalnie jest to 6 – 8 cm poniżej linii łokci. Jeśli będą zamontowane zbyt nisko, nawet zwykłe siekanie marchewki może powodować ból i napięcie karku. Pozycja zgięta z pochyloną przez dłuższy czas głową powoduje bowiem nacisk na odcinek szyjny kręgosłupa.
Równie silne, niekorzystne napięcie w okolicy karku może powodować konieczność zbyt częstego podnoszenia rąk, gdy szafki lub półki kuchenne umieszczone są zbyt wysoko.
– Coraz bardziej popularne jest montowanie sprzętu AGD w bloku szafek w tzw. wysokiej zabudowie słupkowej. Umieszczenie piekarnika w słupku np. na wysokości 90 cm sprawi, że nie będziemy musieli się schylać podczas wkładania i wyjmowania potraw. Dodatkowo, cały czas będziemy mogli obserwować proces pieczenia, gdyż wnętrze piekarnika będzie na wysokości naszych oczu.
W słupku można umieścić nawet dwa czy trzy urządzenia – podpowiada Alina Chemperek-Gumiela, przedstawicielka Candy Polska, producenta urządzeń AGD.
Aby ograniczyć schylanie się podczas korzystania z lodówki, lepiej jest wybrać model z zamrażalnikiem na dole. **(opr. mf)**

reklama

Promocja dotyczy wybranych typów okien. Szczegóły na: www.velux.pl/707

707,-

Nie przegap okazji – niższe ceny okien VELUX w dobrych składach budowlanych

VELUX®
Okna do poddaszy

Białystok
Kamir, ul. Ciołkowskiego 171

Ełk
Murbet, ul. Towarowa 9

Grajewo
Atest-Pol, ul. Elewatorska 14

Księżyno
Grupa Dekarska,
ul. Mazowiecka 60

Łomża
Atest-Pol, ul. Poligonowa 8

A1102111WBI

Ogród >> Żerują na młodych roślinach, warzywach, owocach i kwiatach

Zwalczamy ślimaki

Ślimaki są stworzeniami, które nie tolerują suszy. Lubią wilgoć i osłonięte od wiatru, wilgotne kryjówki.

Chowają się w cienistych miejscach, w pryzmach kamieni, pod deskami, w chwastach i wysokiej trawie. Chętnie żerują późnym wieczorem lub bardzo wczesnym rankiem oraz w pochmurne i deszczowe dni.



Ślimaki są ogrodowymi szkodnikami. Jedynie w przypadku winniczków można zastosować taryfę ulgową

Przy świetle latarki

Jedynie do winniczków możemy zastosować taryfę ulgową. Zjadają one jaja innych ślimaków, zwiędłe części roślin i opadłe owoce, na których mogłyby się rozwijać choroby. Są swoistymi sanitarnymi brygadami. Jeśli jednak liczba członków tych brygad jest zbyt wielka, nawet winniczków trzeba się pozbyć.

Najwięcej szkód wyrządzają ślimaki nagie, czyli: pomrowiki plamiste i śliniki luzytańskie.

W dzień są ukryte, a żerują nocą. Najpierw trzeba je zwabić do pułapek. Zbieranie ich przy świetle latarki to może uciążliwa, ale bardzo dobra metoda na zmniejszenie ich liczebności.

Antyślimakowe przeszkody

Skuteczne jest też ściółkowanie gleby wokół roślin trocinami, korą, igłami sosnowymi, utłuczonymi drobno skorupkami jaj, żwirem, gruboziarnistym piaskiem, grysem, miałem dolomitowym, mączką ceglaną, popiołem. Przez takie przeszkody ślimaki się nie przedostaną. Starym sposobem jest posypanie wieczorem ścieżek i przestrzeni między grządkami niegaszonym wapnem lub superfosfatem. To jednak drastyczna metoda. Dziś się jej nie poleca.

Jak przygotować pułapki

Trzeba wykorzystać naturalną skłonność ślimaków do chronienia się w zacienionych i wilgotnych miejscach, a przy okazji ich niepohamowany apetyt. Pułapkami mogą być np. podstawki z tworzyw sztucznych do doniczek.

Układamy je dnem do góry na uprzednio dobrze zwilżonej glebie. Oczywiście w taki sposób, żeby ślimaki mogły pod nie wpełznąć. Żeby je zachęcić, wkładamy pod podstawki kawałeczki roślin kapustnych, marchwi, buraków, ziemniaków.

Pułapkę można też zrobić z liścia kapusty czy łopianu, kawałka deski czy połówki wydrążonego grejpfruta (uwielbiają jego skórkę). Lubią też piwo. Jeśli wkopiemy w ziemię pojemnik i napełnimy go tym płynem, na pewno się skuszą. Przynęty należy wykładać wieczorem, a rano zwabione ślimaki zbierać i wynosić daleko od ogrodu.

Co lubią, a czego nie lubią

Odstraszają je: nasturcja wielkokwiatowa, mydlnica lekarska, macierzanka, majeranek, bylica piołun, orlica pospolita, rumianek, ciemierniki, cząber ogrodowy, gorczyca. Nie lubią też cebuli, czosnku, szałwii, hyzopu, tymianku, nachyłka, krwawnika i przywrotnika.

Podstawą ślimaczej diety są kapusta głowiasta i pekińska, sałata, buraki ćwikłowe, kalarepka, marchew, maliny, truskawki oraz poziomki. Smakują im aksamitki, astry chińskie, cynie, prawoślazy ogrodowe, dalie, lilie białe, nasturcje, rudbekie i funkie. Czasem można kupić w sklepach ogrodniczych mało atrakcyjne dla ślimaków specjalne odmiany kapusty czerwonej, aksamitek czy funkii.

Preparaty są toksyczne

Ślimaki można zwalczać specjalnymi preparatami. Rozsypuje się je wieczorem pomiędzy grządkami, uważając, by nie dostały się na rośliny. Większość środków działa do najbliższych opadów. Po ustaniu deszczu, trzeba je aplikować ponownie. Są silnie toksyczne, więc należy ich używać tylko w ostateczności.

Naturalne metody

Warto z wyprzedzeniem przygotować oprysk z bylicy piołunu lub orlicy pospolitej. Pędy tniemy na kawałki, zalewamy wodą i mieszamy co trzy dni. Gdy po miesiącu wszystko przefermentuje, nadaje się do oprysków. Bez rozcieńczania.

Niektórzy opryskują rośliny zaatakowane przez ślimaki odwarem z papryki (1 kg świeżych owoców zalać 10 litrami wody i gotować jedną godzinę. Odstawić na 48 godzin, przetrzeć i przecedzić).

Nicienie wytępią ślimaki

Można też kupić któryś z biologicznych preparatów. Zawierają one np. pasożytnicze nicienie. Opryskujemy nimi powierzchnię gleby, lub – jeśli jest w proszku – mieszamy z jej wierzchnią warstwą. Co najmniej tydzień ziemia musi być stale wilgotna, żeby nicienie nie zginęły. Zaatakowane przez nie ślimaki przestają jeść, zagrzebują się w ziemi i giną.

Źródło: regiodom.pl

reklama
BRAMY • DRZWI • NAPĘDY
• Bramy - drzwi garażowe
Hormann, Normstahl, Wiśniowski
• Bramy wjazdowe
• Automaty
Nice, Came
• Ogrodzenia
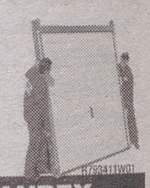
Z. P. H. U. JANREX
ul. Sienkiewicza 46, Białystok
tel. 85 66 48 444, 604 754 318
JANREX

promocja

POLECA GAZETA WSPÓŁCZESNA Blisko Was
Szukasz mieszkania?
Szukaj wygodnie... regiodom.pl

OFERTY BIUR NIERUCHOMOŚCI

Jesteś zainteresowany(a) zamieszczeniem oferty swojego biura. Zadzwoń 85/748 74 30

Kolumna reklamowa

SPRZEDAM MIESZKANIE

JEDNOPOKOJOWE

Białystok, A. Krajowej, 26,7 mkw, parter, 158.000 zł, AMI

Białystok, Al. 1000-lecia PP, 34 mkw, IVp, winda, cegła 2010r, 203.000 zł, FOR

Białystok, Al. Piłsudskiego, 36 mkw, IV p, 175.000 zł, M-2

Białystok, Bacieczki, 36,7 mkw, IIIp, 149.000 zł, GRA

Białystok, Broniewskiego, 25,7 mkw, IIIp, loggia, 129.000 zł, GRA

Białystok, Broniewskiego, 25,72 mkw, IIIp, 129.000 zł, AMI

Białystok, Częstochowska, 38,90 mkw, parter, 175.000 zł, AMI

Białystok, Dubois, 25,3 mkw, Op, nowa cegła, 145.000 zł, GRA

Białystok, Dubois, 29 mkw, Ip, cegła, 173.000 zł, AMI

Białystok, Dubois, 24 mkw, II p, 206.000 zł, AMI

Białystok, Dubois, 29,80 mkw, IIIp, 175.000 zł, AMI

Białystok, Dubois, 25 mkw, parter, cegła 1994r, 147.000 zł, FOR

Białystok, I Armii Wojska Polskiego, 44,77 mkw, parter, do zamieszkania, 266.000 zł, AMI

Białystok, Jurowiecka, 23,7 mkw, IIIp, 137.000 zł, GRA

Białystok, Jurowiecka, 23,70 mkw, IIp, 137.000 zł, AMI

Białystok, Kalinowskiego, 28 mkw, IVp, 169.000 zł, FOR

Białystok, Kleosin, 33 mkw, parter, cegła 1995r, 133.000 zł, FOR

Białystok, Kręta, 31 mkw, Ip, cegła, do zamieszkania, idelane dla studenta, 169.000 zł, ADO

Białystok, Krucza, 28,80 mkw, IIIp, 152.000 zł, AMI

Białystok, Mickiewicza, 35 mkw, Ip, cegła 1999r, 225.000 zł, FOR

Białystok, Mickiewicza, 25,3 mkw, IVp, 120.000 zł, GRA

Białystok, Nowogródzka, 24 mkw, Ip, 139.000 zł, FOR

Białystok, Piłsudskiego, 32,40 mkw, Ip, 153.000 zł, AMI

Białystok, Piłsudskiego, 29,93 mkw, IIIp, 154.000 zł, AMI

Białystok, Piłsudskiego, 34,8 mkw, IVp, 145.000 zł, AMI

Białystok, Piłsudskiego, 36 mkw, komfortowo wykonczone, zabudowy, sprzęt AGD, 175.000 zł, ADO

Białystok, Stołeczna, 22 mkw, IIp, 113.000 zł, AMI

Białystok, Świętokrzyska, 31,62 mkw, Vp, 186.000 zł komfort, AMI

Białystok, Wesoła, 29 mkw, cegła, 129.000 zł, GRA

Białystok, Wierzbowa, 24,3 mkw, parter, 134.000 zł, M-2

Białystok, Żabia, 32,49 mkw, II p, 179.500 zł, AMI

Ełk, ul. Gizewiusza 10A, 33,60 mkw, III p, wykończone, duży balkon, 130 000 zł, MKN

DWUPOKOJOWE

Białystok, Al. Piłsudkiego, 49,50 mkw, IVp, 260.000 zł, AMI

Białystok, Antoniukowska, 37,2 mkw, parter, 215.000 zł, AMI

Białystok, Bacieczki, 59 mkw, Ip, cegła 1995r, 265.000 zł, FOR

Białystok, Baranowicka, 36,6 mkw, I p, 174.990 zł, AMI

Białystok, Bema, 32 mkw, IIp, idelane dla studenta, 150.000 zł, ADO

Białystok, Bema, 38,76 mkw, VIIIp, 169.000 zł, AMI

Białystok, Bema, 32,31 mkw, IIp, 148.000 zł, AMI

Białystok, Białostoczek, 32,4 mkw, Ip, 144.000 zł, AMI

Białystok, Boboli, 51 mkw, IIIp, 235.000 zł, AMI

Białystok, Boboli, 40,60 mkw, IIp, 225.000 zł, AMI

Białystok, Boboli, 39 mkw, IIIp, cegła 1998r, 210.000 zł, FOR

Białystok, Branickiego, 39 mkw, niezależne pokoje, wszędzie blisko, 179.000 zł, ADO

Białystok, Broniewskiego, 39 mkw, III p, 168.000 zł, M-2

Białystok, Brukowa, 52 mkw, IIIp, 2009r, 359.000 zł, FOR

Białystok, Celownicza, 44 mkw, parter, 212.000 zł, AMI

Białystok, Chrobrego, 33 mkw, parter, 155.000 zł, FOR

Białystok, Dobra, 48,8 mkw, I p, 238.000 zł, M-2

Białystok, Grottgera, 42 mkw, parter, 209.000 zł, M-2

Białystok, Grottgera, 42 mkw, parter, 200.000 zł, FOR

Białystok, I A.Wojska Polskiego, 47 mkw, parter, 271.000 zł, AMI

Białystok, I Armii Wojska Polskiego, 38,5 mkw, IV, 180.000 zł, M-2

Białystok, Ignatki Osiedle, ul. Jodłowa, 39,78 mkw, parter, komfortowe, 224.000 zł, AMI

Białystok, Jarzębinowa, 53 mkw, II p, 235.000 zł, M-2

Białystok, Jodłowa Ignatki, 50,78 mkw, Ip, 269.000 zł, AMI

Białystok, Jurowiecka, 48,10 mkw, I p, 179.000 zł, AMI

Białystok, KEN, 42 mkw, III p, 249.000 zł, FOR

Białystok, Konopnickiej, 34 mkw, III p, 185.000 zł, FOR

Białystok, Konopnickiej, 55 mkw, IIIp, cegła 1996, 309.000 zł, FOR

Białystok, Konwaliowa, 51,9 mkw, III p, 210.000 zł, M-2

Białystok, Kraszewskiego, 46,04 mkw, IIIp, 286.000 zł, AMI

Białystok, Lawendowa, 51,3 mkw, Ip, 226.000 zł, AMI

Białystok, Leśna, 36 mkw, IV p, 162.000 zł, AMI

Białystok, Łąkowa, 49,95 mkw, III p, z antresolą, 270.000 zł, AMI

Białystok, M.C.Skłodowskiej, 42 mkw, VIp, 165.000 zł, FOR

Białystok, Magnoliowa, 48 mkw, Ip, cegła 2008, 269.000 zł, FOR

Białystok, Malmeda, 47,32 mkw, Ip, 232.300 zł, AMI

Białystok, Malmeda, 47 mkw, Ip, 210.000 zł, FOR

Białystok, Malmeda, 60,35 mkw, IIIp, 305.000 zł, AMI

Białystok, Mickiewicza, 39 mkw, parter, cegła 2006r, 235.000 zł, FOR

Białystok, Niska, 52,70 mkw, wysoki parter, 280.000 zł, AMI

Białystok, Nowe Miasto, Wiejska, 53 mkw, cegła,nowe, 219.000 zł, GRA

Białystok, Orzeszkowej, 51 mkw, IIIp, cegła 1998r, 250.000 zł, FOR

Białystok, Orzeszkowej, 43,10 mkw, IV p, 215.000 zł, AMI

Białystok, Orzeszkowej, 43 mkw, parter, 223.000 zł, FOR

Białystok, Palmowa, 37,7 mkw, IVp, cegła, 191.500 zł, AMI

Białystok, Palmowa, 48 mkw, IIIp, 185.000 zł, FOR

Białystok, Piastowska, 33 mkw, IIp, 155.000 zł, FOR

Białystok, Piłsudskiego, 49,40 mkw, IXp, 185.000 zł, AMI

Białystok, Pogodna, 55,50 mkw, parter, z garażem, 360.000 zł, AMI

Białystok, Pogodna, 37 mkw, parter, cegła 1999r, 206.000 zł, FOR

Białystok, Poleska, 32,3 mkw, IIp, do zamieszkania, 147.000 zł, GRA

Białystok, Poleska, 32,30 mkw, IIp, 147.000 zł, AMI

Białystok, Proletariacka, 51,65 mkw, IIp, cegła, 205.000 zł, AMI

Białystok, Rzymowskiego, 36 mkw, parter, 185.000 zł, FOR

Białystok, Sikorskiego, 48 mkw, IIIp, po remoncie, do zamieszkasnia od zaraz, 190.000 zł, ADO

Białystok, Skorupska, 52 mkw, I p, cegła 2007, 315.000 zł, FOR

Białystok, Skrajna, 52 mkw, III p, 195.000 zł, M-2

Białystok, Skrajna, 35 mkw, III p, cegła 1995r, 195.000 zł, FOR

Białystok, Słonimska, 47 mkw, nowa cegła, www.lokalnieruchomosci.pl, 290.000 zł, LOK

Białystok, Słowackiego, 36 mkw, II p, 205.000 zł, AMI

Białystok, Sporna, 61 mkw, Ip, 245.000 zł, AMI

Białystok, Stołeczna, 48 mkw, V p, 199.000 zł, M-2

Białystok, Szarych Szeregów, 52,1 mkw, parter, 235.000 zł, AMI

Białystok, Szeroka, 49 mkw, III p, 253.000 zł, M-2

Białystok, Ślusarska, 43 mkw, III p, 220.000 zł, M-2

Białystok, Świętojańska, 46 mkw, I p, www.lokalnieruchomosci.pl, 219.000 zł, LOK

Białystok, Świętokrzyska, 46 mkw, VIIp, 280.000 zł, AMI

Białystok, Towarowa, 32,3 mkw, II p, 149.000 zł, M-2

Białystok, Tuwima, 36,2 mkw, III p, 199.000 zł, M-2

Białystok, Tuwima, 38 mkw, IIp, cegła, po remoncie, zabudowy, 199.000 zł, ADO

Białystok, Ukośna, 39 mkw, parter, 199.000 zł, M-2

Białystok, Upalna, 42,8 mkw, parter, 220.000 zł, M-2

Białystok, Warszawska, 53 mkw, II p, 292.000 zł, AMI

Białystok, Waszyngtona, 47 mkw, XI p, 175.000 zł, AMI

Białystok, Waszyngtona, 39 mkw, parter, 179.000 zł, FOR

Białystok, Waszyngtona, 42 mkw, po remoncie, www.lokalnieruchomosci.pl, 190.000 zł, LOK

Białystok, Wiadukt, 53,38 mkw, V p, 289.000 zł, M-2

Białystok, Wiadukt, 53 mkw, IVp, winda, cegła 2009r, 285.000 zł, FOR

Białystok, Wiatrakowa, 48,80 mkw, Ip, komfortowe, 276.000 zł, AMI

Białystok, Wiejska, 54 mkw, IV p, komfort, 275.000 zł, FOR

Białystok, Wierzbowa, 37,4 mkw, IVp, 179.000 zł, AMI

Białystok, Witosa, 48 mkw, IVp, 185.000 zł, FOR

Białystok, Wołodyjowskiego, 44,90 mkw, IVp, 230.000 zł, AMI

Białystok, Zachodnia, 38 mkw, I p, z garażem, 240.000 zł, AMI

Białystok, Zamenhofa, 47 mkw, IIp, cegła, 255.000 zł, FOR

Białystok, Zwierzyniecka, 37 mkw, IIp, cegła, nowe okna, idelane do własnej aranżacji, można zrobić dwa pokoje, 160.000 zł, ADO

Białystok, Żabia, 49,4 mkw, II p, 221.000 zł, M-2

Białystok, Żytnia, 33 mkw, parter, 182.000 zł, M-2

Ełk, ul. Jana Brzechwy, 44,06 mkw, parter, mieszkanie o podwyższonym standardzie, salon z kuchnią i jadalnią, sypialnia i łazienka z wc., 170.000zł, MKN

Ełk, ul. Kilińskiego 21B, I p, "dwupokojowe mieszkanie w spokojnym i cichym miejscu;", 135.000 zł, MKN

Ełk, ul. Mickiewicza 1, "35,80 mkw;", I p, "dobra lokalizacja,centrum miasta, mieszkanie do remontu;", 108.000 zł, MKN

Ełk, ul. Wojska Polskiego 6A, 43,75 mkw, II p, "częściowo wyremontowane, spokojna okolica;", 115.000 zł, MKN

Ignatki-Osiedle, Jodłowa, 44,7 mkw, III p, 227.000 zł, M-2

Ignatki-Osiedle, Jodłowa, 46,5 mkw, I p, 229.000 zł, M-2

Juchnowiec Górny, Szkolna, 48,80 mkw, II p, 119.500 zł, AMI

Kleosin, Kraszewskiego, 41,18 mkw, IIIp, 209.000 zł, AMI

Ranty, gm. Wydminy, 53,88 mkw, I piętro, dwa pokoje, kuchnia ze spiżarnią, łazienka z wc, dodatkowo budynek gospodarczy 15mkw i działka ogrodowa., 55.000 zł, MKN

Stare Juchy, 68,08 mkw, I p, wykończone, do zamieszkania, kominek, 125.000 zł, MKN

Suwałki, ul. Kasztanowa, 46,52 mkw, III p., Ładne, zadbane, duże pokoje, oddzielnie łazienka i wc, zabudowa przedpokoju, gotowe do zamieszkania, super lokalizacja, w pobliżu aquapraku, 160.000 zł (do neg.), CEN

Wasilków, Krucza, 48,95 mkw, IIp, 225.000 zł, AMI

Wasilków, Krucza, 30,54 mkw, 119.000 zł, AMI

Wasilków, Krucza, 39,4 mkw, Ip, cegła 2006r, 175.000 zł, GRA

Wasilków, Krucza, 45,80 mkw, 270.000 zł, AMI

Wasilków, Krucza, 30,5 mkw, IIp, cegła 2004r., 119.900 zł, GRA

TRZYPOKOJOWE

Białystok, Al. 1000-lecia PP, 68 mkw, IIp, cegła 2010r, 389.000 zł, FOR

Białystok, Andrukiewicza, 51,20 mkw, IIIp, cegła, komfortowe, 310.000 zł, AMI

Białystok, Antoniukowska, 82 mkw, IIIp, stan surowy, 380.000 zł, AMI

Białystok, Antoniukowska, 54,65 mkw, IVp, 199.000 zł, AMI

Białystok, Bacieczki, 58 mkw, Ip, 252.000 zł +24.000 zł garaż, AMI

Białystok, Bacieczki, 74,10 mkw, parter, cegła, z garażem, 320.000 zł, AMI

Białystok, Bema, 57,99 mkw, Ip, 229.000 zł, AMI

Białystok, Bema, 49,47 mkw, IIIp, 195.000 zł, AMI

Białystok, Bema, 58,90 mkw, IVp, 216.500 zł, AMI

Białystok, Berlinga, 60,30 mkw, VIIp, 205.000 zł, AMI

Białystok, Broniewskiego, 56 mkw, parter, loggia, 198.000 zł, GRA

Białystok, Broniewskiego, 54,9 mkw, parter, 198.000 zł, AMI

Białystok, Dworska, 66,50 mkw, parter, 420.000 zł 30.000 zł garaż, AMI

Białystok, Fabryczna, 58 mkw, XIp, 209.000 zł, AMI

Białystok, Fabryczna, 60,7 mkw, VII p, 240.000 zł, M-2

Białystok, Gajowa, 59 mkw, zadbane, niezależne pokoje, zabudowy na wymiar, 220.000 zł, ADO

Białystok, I Armii Wojska Polskiego, 53,6 mkw, parter, cegła do zamieszkania, 326.000 zł, AMI

Białystok, Kołłątaja, 61,90 mkw, parter, 349.000 zł, AMI

Białystok, Kołłątaja, 65,60 mkw, Ip, 359.000 zł +garaż 40.000 zł, AMI

Białystok, Kraszewskiego, 53 mkw, I p, 379.000 zł, FOR

Białystok, Kraszewskiego, 74 mkw, parter, 375.000 zł, M-2

Białystok, Kręta, 77 mkw, III-IVp, cegła 2000r, 360.000 zł, FOR

Białystok, Krucza, 85 mkw, IIIp, II-poziomowe, 363.000 zł, FOR

Białystok, Legionowa, 69,70 mkw, IV p, 271.000 zł, AMI

Białystok, Magnoliowa, 61,30 mkw, I p, 249.000 zł, AMI

Białystok, Mieszka I, 48 mkw, do własnej aranżacji, 179.000 zł, GRA

Białystok, Modlińska, 66 mkw, Ip, cegła 2008r, 489.000 zł, FOR

Białystok, Modlińska, 54 mkw, 360.000 zł, FOR

Białystok, Narewska, 54 mkw, parter, 185.000 zł, FOR

Białystok, Nowosielska, 48,40 mkw, IIp, 185.000 zł, AMI

Białystok, Palmowa, 63 mkw, IIp, cegła 1996, 270.000 zł, FOR

Białystok, Palmowa, 60,3 mkw, IV p, 215.000 zł, M-2

Białystok, Piastowska, 48,10 mkw, II p, 235.000 zł, AMI

Białystok, Piłsudskiego, 78 mkw, Ip, cegła, na biuro, 285.000 zł, GRA

Białystok, Pogodna, 64,20 mkw, IIIp, 325.000 zł +garaż 25.000 zł, AMI

Białystok, Pogodna, 63,30 mkw, parter, 330.000 zł +garaż 30.000 zł, AMI

Białystok, Pogodna, 64,70 mkw, I p, 329.000 zł, AMI

Białystok, Pogodna, 64,9 mkw, IVp, cegła, 279.000 zł, AMI

Białystok, Pozioma, 59,19 mkw, Ip, cegła, komfortowe, 437.000 zł +33.000 zł garaż, AMI

Białystok, Przygodna, 53,8 mkw, III p, cegła, komfortowe, 375.000 zł, AMI

Białystok, Pułaskiego, 63,70 mkw, IIIp, 279.000 zł, AMI

Białystok, Pułkowa, 46,8 mkw, IVp, 195.000 zł, AMI

Białystok, Pułkowa, 46,7 mkw, IVp, 205.000 zł, AMI

Białystok, Pułkowa, 46 mkw, IVp, 215.000 zł, FOR

Białystok, Radzymińska, 60 mkw, IVp, www.lokalnieruchomosci.pl, 215.000 zł, LOK

WYKAZ BIUR

Każde ogłoszenie kończy się trzyliterowym kodem. Jest to kod biura nieruchomości. Jeśli zainteresowała Państwa oferta biura, należy niżej odszukać jej kod i numer telefonu.

ADO — ADOM NIERUCHOMOŚCI, Białystok, ul. Legionowa 30A, tel. (85)747-10-10 www.adom.com.pl

AMI — AMICUS, Białystok, ul. Lipowa 6, tel. (85) 743-63-36; 869-11-71; fax (85)869-11-72 www.amicus.nieruchomosci.pl; e-mail: amicusnieruchomosci@wp.pl

CEN — CENTRUM BIURO NIERUCHOMOŚCI, Suwałki, ul. Pułaskiego 30i, tel. (87)567-07-79, 503-014-915; www.centrum.suwalki.pl; centrum.suwalki@gmail.com

FOR — FORUM NIERUCHOMOŚCI, Białystok, ul. Lipowa 4, lok. 225, tel. (85)743-64-83; 740-30-25; 603-704-771, 665-367-868, www.nieruchomosci.bialystok.pl; forum@nieruchomosci.bialystok.pl

GRA — GRABOWSCY NIERUCHOMOŚCI, Białystok, ul. Św. Mikołaja 1, lok. 11, Ip; tel. (85)744-80-02, 501-73-83-93; www.nieruchomosciBKN.pl

LOK — LOKAL, Białystok, ul. Lipowa 29, tel. (85)742-87-53; www.lokalnieruchomosci.pl

M–2 — M2 HOME BIURO NIERUCHOMOŚCI, Białystok, ul. Spółdzielcza 8, lok. 216, tel. (85)653-73-38; www.m2home.pl; e-mail: nieruchomości@m2home.pl

MKN — MAZURSKA KORPORACJA NIERUCHOMOŚCI, Ełk, ul. Mickiewicza 1A/U13 tel. (87)621-30-02; www.mkn.com.pl

OFERTY BIUR NIERUCHOMOŚCI

Jesteś zainteresowany(a) zamieszczeniem oferty swojego biura. Zadzwoń 85/748 74 30
Kolumna reklamowa

Białystok, Ryboły, 56,4 mkw, IIp, 88.000 zł, AMI
Białystok, Sienkiewicza, 60,20 mkw, II p, 223.000 zł, AMI
Białystok, Sikorskiego, 58,60 mkw, Xp, 230.000 zł, AMI
Białystok, Skłodowskiej, 64,30 mkw, IIp, 349.000 zł, AMI
Białystok, Skłodowskiej, 60,20 mkw, VI p, cegła, 311.000 zł, AMI
Białystok, Skrajna, 51 mkw, IIIp, 195.000 zł, FOR
Białystok, Sobieskiego, 47 mkw, Ip, cegła 1994r., 258.000 zł, FOR
Białystok, Sobieskiego, 59,4 mkw, IIIp, cegła 2000r, 328.000 zł, GRA
Białystok, Sokólska, 60,5 mkw, I p, 222.000 zł, M-2
Białystok, Stroma, 62,9 mkw, II p, 260.000 zł, M-2
Białystok, Swobodna, 60 mkw, niezależne pokoje, spokojna okolica, 209.000 zł, ADO
Białystok, Swobodna, 60,12 mkw, IV p, 235.000 zł, AMI
Białystok, Swobodna, 48 mkw, IIIp, 200.000 zł, FOR
Białystok, Swobodna, 48 mkw, parter, 165.000 zł, FOR
Białystok, Swobodna, 60 mkw, III p, 229.000 zł, FOR
Białystok, Szarych Szeregów, 53,3 mkw, IV p, 292.000 zł, M-2
Białystok, Szarych Szeregów, 65,3 mkw, IVp, 262.000 zł, AMI
Białystok, Św. Wojciecha, 48,20 mkw, IIp, do zamieszkania, 240.000 zł, AMI
Białystok, Św. Wojciecha, 48 mkw, Ip, www.lokalnieruchomosci.pl, 205.000 zł, LOK
Białystok, Towarowa, 48,60 mkw, Ip, 215.000 zł, AMI
Białystok, Towarowa, 62,8 mkw, Ip, 245.000 zł, AMI
Białystok, Transportowa, 55,5 mkw, III p, 320.000 zł, M-2
Białystok, Trawiasta, 54,40 mkw, III p, 315.000 zł, AMI
Białystok, Tysiąclecia PP, 82,02 mkw, 345.000 zł, AMI
Białystok, Ukośna, 48 mkw, Ip, niezależne pokoje, blisko centrum, 199.000 zł, ADO
Białystok, Upalna, 58,80 mkw, IIp, 233.000 zł, AMI
Białystok, Upalna, 69 mkw, niezależne pokoje, zadbane osiedle, 218.000 zł, ADO
Białystok, Upalna, 69,50 mkw, IIIp, 259.000 zł, AMI
Białystok, Warszawska, 75 mkw, IIIp, nowoczesne wnętrze, cegła 1996r, 399.000 zł, FOR
Białystok, Wiejska, 61 mkw, IIIp, cegła 1998r, 319.000 zł, FOR
Białystok, Wiejska, 79,8 mkw, II p, cegła, komfortowe, miejsce garażowe w bloku, 530.000 zł, AMI
Białystok, Wiejska, 56,70 mkw, III p, 299.000 zł, AMI
Białystok, Wiejska, 67,10 mkw, IIp, 339.000 zł, AMI
Białystok, Włókiennicza, 80,30 mkw, IIp, apartament, użytkowa 70,50 mkw, do zamieszkania, 420.000 zł, AMI
Białystok, Włókiennicza, 44,10 mkw, III p, stan deweloperski, winda, 272.800 zł, AMI
Białystok, Wołyńska, 62 mkw, Ip, cegła 2008r, komfort, 465.000 zł, FOR
Białystok, Wrocławska, 75 mkw, III-IVp, cegła 2004r, 435.000 zł, FOR
Białystok, Zachodnia, 72 mkw, IIp, cegła 2001r, 360.000 zł, FOR
Białystok, Zachodnia, 60 mkw, Ip, cegła 2000r, 320.000 zł, FOR
Białystok, Zachodnia, 49 mkw, Ip, cegła 2000r, 320.000 zł, FOR
Białystok, Zachodnia, 54 mkw, IIp, cegła 2002r, 284.000 zł, FOR
Białystok, Zachodnia, 64,20 mkw, parter, 335.000 zł +garaż 30.000 zł, AMI
Białystok, Zachodnia +garaż, 60,2 mkw, II p, 311.000 zł, AMI
Białystok, Zagórna, 63,6 mkw, IVp, cegła, 259.000 zł, AMI
Białystok, Zagumienna, 48 mkw, IIIp, 199.000 zł, FOR
Białystok, Zwierzyniecka, 58,60 mkw, parter, 259.000 zł, AMI
Białystok, Żelazna, 89,4 mkw, IIp, do zamieszkania, 560.000 zł, AMI
Białystok, Żelazna, 85 mkw, IIIp, cegła 2004, komfort, 595.000 zł, FOR
Choroszcz, Sienkiewicza, 64,70 mkw, I p, cegła, 169.000 zł, AMI
Ełk, Sikorskiego, 63,60 mkw, I p, nowocześnie wykończone, ZAMIANA na mieszkanie o powierzchni 40-50 mkw, położone na I piętrze na os. Konieczki, 198.000 zł, MKN
Ełk, ul. Jana Pawła II 26, 68,00 mkw, III/IV p, "w stanie deweloperskim, ładnie położone;", 195.000 zł, MKN
Ełk, ul. Magazynowa 3, 44,41 mkw, parter, "estetycznie wykończone, gotowe do zamieszkania;", 145.000 zł, MKN
Ignatki, Jodłowa, 70,97 mkw, Ip, 380.000 zł +garaż 25.000 zł, AMI
Suwałki, ul. Chopina, 58,06 mkw, II p., oddzielne pomieszczenia, szafy w zabudowie, zadbane, słoneczne, z dala od ruchu ulicznego, 180.000 zł (do neg.), CEN
Suwałki, ul. Korczaka, 70,50 mkw, IX p wieżowca, do zamieszkania, chętnie zamiana na 2-pokojowe, może być do remontu, 209.000 zł (do neg.), CEN
Wasilków, Kościelna, 50,5 mkw, I p, cegła, 205.000 zł, AMI
Wasilków, Krucza, 40,60 mkw, IIp, 163.500 zł, AMI

CZTEROPOKOJOWE

Białystok, Antoniuk Fabryczny, 72 mkw, I p, 250.000 zł, AMI
Białystok, Antoniukowska, 62,4 mkw, VIIp, 205.000 zł, AMI
Białystok, Batalionów Chłopskich, 72,4 mkw, IV p, 296.000 zł, AMI
Białystok, Białostoczek, 57,7 mkw, IV p, www.lokalnieruchomosci.pl, 192.000 zł, LOK
Białystok, Kisiela, 77 mkw, IIp, cegła 2001r, 419.000 zł, FOR
Białystok, Konwaliowa, 72,4 mkw, IVp, 235.000 zł, AMI
Białystok, Konwaliowa, 89,40 mkw, wysoki + niski parter, dwupoziomowe, 356.000 zł, AMI
Białystok, Kozłowa, 79,30 mkw, IIp, 439.000 zł, AMI
Białystok, Kraszewskiego, 86,90 mkw, wysoki parter, 405.000 zł, AMI
Białystok, Kręta, 69,5 mkw, IIIp, 2-poziomowe, 415.000 zł, AMI
Białystok, Kręta, 77,80 mkw, IIIp, 2-poziomowe, 390.000 zł, AMI
Białystok, Krucza, 85 mkw (110 całkowita), IIIp, 2-poziomowe, 399.000 zł +garaż 30.000 zł, AMI
Białystok, Leszczynowa, 60,2 mkw, I p, 229.000 zł, M-2
Białystok, Mieszka I, 63 mkw, Ip, po remoncie, 259.000 zł, FOR
Białystok, Piastowska, 62,20 mkw, IV p, 216.000 zł, AMI
Białystok, Piastowska, 62 mkw, niezależne pokoje, blisko centrum, 209.000 zł, ADO
Białystok, Pułkowa, 72 mkw, Ip, cegła, blisko centrum, przestronne wnętrze, 260.000 zł, ADO
Białystok, Pułkowa, 71,9 mkw, I p, 260.000 zł, M-2
Białystok, Radzymińska, 71,60 mkw, IVp, 255.000 zł, AMI
Białystok, Rumiankowa, 77,50 mkw, IVp, 225.000 zł, AMI
Białystok, Rzymowskiego, 85 mkw, IIp, 390.000 zł, FOR
Białystok, Skorupska, 98 mkw, parter, cegła 2005r, 580.000 zł, FOR
Białystok, Słonecznikowa, 80,20 mkw, III p, 294.000 zł, AMI
Białystok, Słonecznikowa, 89,90 mkw, IV p, 355.000 zł, AMI
Białystok, Szarych Szeregów, 96 mkw, IVp, cegła 1997r, 360.000 zł, FOR
Białystok, Ukośna, 57,90 mkw, IIIp, 215.000 zł, AMI
Białystok, Waszyngtona, 90,4 mkw, Ip, 550.000 zł, AMI
Białystok, Zachodnia, 96,20 mkw, Ip, komfortowy apartament, 680.000 zł, AMI
Białystok, Zagórna, 84,5 mkw, II p, 249.000 zł, AMI
Białystok, Zagumienna, 84,30 mkw, IVp, 298.000 zł, AMI
Białystok, Zielonogórska, 71,30 mkw, parter, 307.900 zł, AMI
Białystok, Zielonogórska, 72 mkw, parter, po remoncie, 299.000 zł, FOR
Białystok, Zielonogórska, 90 mkw, Ip, 285.000 zł, FOR
Ełk, Kościuszki 18, 89,04 mkw, I p, "dobra lokalizacja, spokojna okolica blisko rzeki;", 180.000 zł, MKN
Suwałki, ul. Lityńskiego, 87,82 mkw, II p., po kapitalnym remoncie w nowoczesnym stylu, zabudowy przedpokoi, gotowe do zamieszkania, 255.000 zł (do neg.), CEN
Suwałki, ul. Lityńskiego, 87,82 mkw, III p., w bloku, dobry rozkład, duża kuchnia, gotowe do zamieszkania, 240.000 zł do negocjacji, CEN

PIĘCIOPOKOJOWE

Białystok, Kozłowa, 173,30 mkw, IIIp, 650.000 zł, AMI
Białystok, Sienkiewicza, 101,40 mkw, IVp, 350.000 zł, AMI

DOM

Augustów, 300/1260 mkw, ścisłe centrum, blisko rzeki Netia, 1.200.000 zł, CEN
Białystok, Dojlidy Górne, 120/461 mkw, 1/2 bliźniaka, 399.000 zł, GRA
Białystok, Nowe Miasto, 200//275 mkw, atrakcyjny, szeregowy 95r, 565.000 zł, FOR
Białystok, Nowe Miasto, 200/275 mkw, atrakcyjny, szeregowy, 660.000 zł, FOR
Białystok, Nowe Misto, komfortowo wykończona szeregówka, 630.000 zł, ADO
Białystok, os. Antoniuk, 210/780 mkw, po modernizacji, 790.000 zł, FOR
Białystok, Os. Białostoczek, 170/700 mkw, wolnostojący, 550.000 zł, FOR
Białystok, Os. Bojary, 130/156 mkw, 450.000 zł, FOR
Białystok, Os. Dojlidy, 100/331 mkw, 1/2 bliźniaka, 399.000 zł, GRA
Białystok, Os. Dojlidy Górne, 220/1068 mkw, komfortowy, 699.000 zł, FOR
Białystok, Os. Jaroszówka, 200/470 mkw, nowa elewacja, 530.000 zł, FOR
Białystok, os. Jaroszówka, 200/475 mkw, po remoncie, 699.000 zł, FOR
Białystok, os. Jaroszówka, 145/629 mkw, po modernizacji z 1985r, 699.000 zł, FOR
Białystok, Os. Nowe, 190/310 mkw, 535.000 zł, FOR
Białystok, Os. Nowe, 132/650 mkw, 599.000 zł, FOR
Białystok, os. Przemysłowa, 110/478 mkw, wolnostojący, 550.000 zł, FOR
Białystok, os. Skorupy, 100/520 mkw, wolnostojący typu słupek, 315.000 zł, ADO
Białystok, Os. Starosielce, 120/600 mkw, wolnostojący, 275.000 zł, FOR
Białystok, Śródmieście, 80/460 mkw, wolnostojący z bala drewnianego, po częściowym remoncie, nowy dach, blisko centrum, Okazja!, 309.000 zł, ADO
Białystok, Wysoki Stoczek, atrakcyjna szeregówka, wykończenie najwyżej jakości, www.lokalnieruchomosci.pl, 670.000 zł, LOK
Białystok, Zawady, 132/272 mkw, 1/2 bliźniaka, klinkierowa elewacja, st.sur.zamk., 310.000 zł, GRA
Białystok, os. Dojlidy, 180/650 mkw, po modernizacji, atrakcyjny ogród, 645.000 zł, FOR
Białytok, Jaroszówka, 158/876 mkw, 1981r,, docieplony, 550.000 zł, GRA
Białytok, Os. Dojlidy, 147/245 mkw, szeregówka, do zamieszkania, 595.000 zł, GRA
Białytok, Os. Dojlidy, 146/730 mkw, 1982r., 540.000 zł, GRA
Chruściele, gm. Ełk, 263,4/729 mkw, "komfortowo i nowocześnie wykończony dom w pięknej i spokojnej okolicy, cena do negocjacji;", 580.000 zł, MKN
Chrzanowo, ul.Wierzbowa, 100,00 mkw, dom całoroczny położony na działce 747 mkw, piwnica, garaż, wysoki parter i poddasze., 330.000 zł, MKN
Czarnakowizna, Ok 220/2,83 ha, większa część domu dwurodzinnego w stanie surowym otwartym, z działką nad rzeką Czarna Hańcza, ok 10km od Suwałk, 220.000 zł (do neg.), CEN
Ełk, ul. Podhorskiego, 411/974 mkw, nieruchomośc mieszkalno- usługowa, na parterze prowadzona działalnosc gospodarcza, dobry stan budynku, 1 000 000 zł, MKN
Ełk, ul. Sasankowa 3, 112/482 mkw, "dom mieszkalny w zacisznym i spokojnym miejscu blisko lasu, działka zagospodarowana;", 455.000 zł, MKN
Gm Supraśl, Zaścianki, 172/540 mkw, domy w zabudowie bliźniaczej, 560.000 zł, FOR
gm. Krasnopol, 121/3.700 mkw, "nowy dom z bala, wysoki standard wykończenia, piękna działka; chętnie zamiana na siedlisko", 950.000 zł (do neg.), CEN
gm. Sejny, 155mkw/1,21ha, piętrowy, drewniany, działka z linią brzegową j. Hołny, ładnie zagospodarowana, cisza, piękna okolica, 575.000 zł, CEN
Gm. Studzianki, Ostrów Północny, 60/1,2ha, 85.000 zł, FOR
gm. Szypliszki, 81/6700 mkw, siedlisko z domem i bud. Gosp., dobry dojazd, 3km od Szypliszek, 280.000 zł, CEN
Gm. Turośń Kościelna, 240/2000 mkw, piękna okolica, 460.000 zł, FOR
Grabówka, 155/784 mkw, super ogród, po generalnym remoncie w 2006r, 580.000 zł, GRA
Kleosin, 150/742 mkw, wolno stojący, 350.000 zł, GRA
Krokocie, gm. Ełk, 106,40/2974 mkw, dom mieszkalny, położony w zacisznym i spokojnym miejscu, po kapitalnym remoncie, zagospodarowana działka, 290.000 zł, MKN
Kuriany, 135/1900 mkw, 1998r., 380.000 zł, GRA
Międzyrzecze, 54/700 mkw, 220.000 zł, FOR
Niewodnica Korycka, 160/530 mkw, stany surowe, zamknięty, 477.000 zł, FOR
Olecko, ul.Norwida, 284,60 mkw, "Nowy murowny dom mieszkalny ""Sopran 5"" położony na działce o powierzchni 912 mkw cena do negocjacji.", 790.000 zł, MKN
os. Dojlidy, 100/375 mkw, 1/2 bliźniaka, 435.000 zł, FOR
os. Dziesięciny, 130/504 mkw, wolnostojący, po remoncie, 560.000 zł, FOR
os. Dziesięciny, 150/700 mkw, wolnostojacy, 510.000 zł, FOR
Os. Skorupy, 154/190 mkw, szeregowy, komfortowy, 590.000 zł, FOR
Os. Słoneczny Stok, 260/325 mkw, szeregowy, 560.000 zł, FOR
Os. Wygoda, 180/673 mkw, 500.000 zł, FOR
Os.Białostoczek, 122/330 mkw, szeregowy, 559.000 zł, FOR
Przejma Wielka gm. Szypliszki, 183 mkw, pow. Użytk. 80 m2, murowany, podpiwniczony, z garażem, ładna działka, do jeziora ok 300 m, 320.000 zł (do neg.), CEN
Przejma Wielka gm. Szypliszki, 133 mkw, całoroczny letniskowy domek, wykończony w wysokim standardzie, 200 m od jeziora, 350.000 zł, CEN
Rajgród, 450/2 ha, z własną linią brzegową pod działalność, FOR
Sochonie, 158/1015, wolnostojący z 2002r., 540.000 zł, FOR
Stare Juchy, 89/1086 mkw, dom mieszkalny w trakcie modernizacji z budynkiem gospodarczym o pow. ok.15 mkw cena do negocjacji, 70.000 zł, MKN
Studzianki, 110/3598 mkw, po generalnym remoncie, 360.000 zł, GRA
Suwałki, centrum, 230/102 mkw, piętrowy, 6-pok.,z lokalem usługowym na parterze,ścisłe centrum, 690.000 zł (do neg.), CEN
Suwałki, os. Kolejowe, 150 mkw, wolnostojący, piętrowy, po remoncie, garaż, spokojne osiedle, do centrum kilka min. Pieszo, 525.000 zł (do neg.), CEN

WYKAZ BIUR

Każde ogłoszenie kończy się trzyliterowym kodem. Jest to kod biura nieruchomości.
Jeśli zainteresowała Państwa oferta biura, należy niżej odszukać jej kod i numer telefonu.

ADO — ADOM NIERUCHOMOŚCI, Białystok, ul. Legionowa 30A, tel. (85)747-10-10 www.adom.com.pl

AMI — AMICUS, Białystok, ul. Lipowa 6, tel. (85) 743-63-36; 869-11-71; fax (85)869-11-72 www.amicus.nieruchomosci.pl; e-mail: amicusnieruchomosci@wp.pl

CEN — CENTRUM BIURO NIERUCHOMOŚCI, Suwałki, ul. Pułaskiego 30i, tel. (87)567-07-79, 503-014-915; www.centrum.suwalki.pl; centrum.suwalki@gmail.com

FOR — FORUM NIERUCHOMOŚCI, Białystok, ul. Lipowa 4, lok. 225, tel. (85)743-64-83; 740-30-25; 603-704-771, 665-367-868, www.nieruchomosci.bialystok.pl; forum@nieruchomosci.bialystok.pl

GRA — GRABOWSCY NIERUCHOMOŚCI, Białystok, ul. Św. Mikołaja 1, lok. 11, Ip; tel. (85)744-80-02, 501-73-83-93; www.nieruchomosciBKN.pl

LOK — LOKAL, Białystok, ul. Lipowa 29, tel. (85)742-87-53; www.lokalnieruchomosci.pl

M–2 — M2 HOME BIURO NIERUCHOMOŚCI, Białystok, ul. Spółdzielcza 8, lok. 216, tel. (85)653-73-38; www.m2home.pl; e-mail: nieruchomości@m2home.pl

MKN — MAZURSKA KORPORACJA NIERUCHOMOŚCI, Ełk, ul. Mickiewicza 1A/U13 tel. (87)621-30-02; www.mkn.com.pl

OFERTY BIUR NIERUCHOMOŚCI

Jesteś zainteresowany(a) zamieszczeniem oferty swojego biura. Zadzwoń 85/748 74 30

Kolumna reklamowa

Szczecinki, gm. Olecko, 80/6500 mkw, stan surowy zamknięty, ładna okolica, dojazd dr. Utwardzoną, 120.000 zł, CEN

Wiśniowo Ełckie, gm. Prostki, 270,26/7100 mkw, budynek handlowo - mieszkalny w bardzo dobrym stanie technicznym, ładnie zagospodarowana działka cena do negocjacji, 600.000 zł, MKN

DZIAŁKA

Aleksandrowo, gm. Krasnopol, Min. 3000 mkw, do wydzielenia z gruntu 5 ha działki budowlane dowolnej wielkośc, 600 m od j. Żubrowoi, 11 zł/mkw, CEN

Augustów, 1200 mkw, blisko jeziora, 230zł/m2, GRA

Augustów, 3922 mkw, działa inwestycyjna, przy trasie w kierunku Warszawy, 90 zł/mkw, CEN

Augustów, Rajgrodzka, 1531 mkw, budowlana, blisko las, jezioro Necko, 380.000 zł, CEN

Augustów, ul. Nowomiejska, 1.365 mkw, pod zabudowę mieszkaniową jednorodzinną, media w drodze, ogrodzona, NOWA CENA, 280 zł/mkw, CEN

Bajtkowo, gm. Ełk, 3000 mkw, "dwie działki o pow. 2000 mkw i 1000 mkw, zlinią brzegową jeziora i możliwością zabudowy, mozliwośc negocjacji;", 210.000 zł, MKN

Barany, gm. Ełk, ok.. 1100 mkw, działki budowlane, en. Elektr, woda, bardzo dobry dojazd, blisko las, 95 zł/mkw, MKN

Bargłów Kościelny, powiat augustowski, 2,2 ha, z domem do remontu, stodoła, sad, blisko lasu, nowa 25% niższa cena, 200.000 zł, CEN

Białystok, 500 mkw, www.lokalnieruchomosci.pl, 200 zł/mkw, LOK

Białystok, Bacieczki, 3305 mkw, pod szeregówki, uzbrojona, 200 zł/mkw, GRA

Białystok, Dojnowska, 1540 mkw, budowlana, 200 zł/mkw, GRA

Białystok, Kleeberga, 6206 mkw, usługowo przemysłowa, 260 zł/mkw, GRA

Ełk, 1022 mkw, działka budowalna, uzbrojona, położona w otoczeniu domów jednorodzinnych., 150.000 zł, MKN

Ełk, 12074 mkw, działka inwestycyjna, położona przy osiedlu mieszkaniowym w zabudowie wielorodzinnej, dobra lokalizacja pod duży obietk handlowy, 1.300.000 zł, MKN

Ełk, Bocianie Gniazdo, 7059 mkw, Nieruchomość składająca się z działki bud. o pow. 800 mkw i dwóch działek rolnych o łącznej pow. 6259 mkw, na których zlokalizowany jest staw, 330.000 zł, MKN

Giby gm. Sejny, 6426 mkw, centrum, budowlana, ogrodzona, dojazd asfaltem, w pobliżu jezior, 25 zł/mkw, CEN

Gm. Choroszcz, 24780 mkw, 23 zł/mkw, FOR

Gm. Ełk, 1421 mkw, 1652 mkw, działki budowlane położone blisko Ełku z widokiem na jezioro, 80 zł/mkw, MKN

Gm. Ełk, 2196 mkw,, działka budowlana położona blisko Ełku, 80 zł/ mkw, MKN

Gm. Kalinowo, 6,48 ha, z pozwoleniami i projektami trzech domów, z linią brzegową jeziora w kompleksie jezior Rajgrodzkich, 900.000 zł, MKN

Gm. Kalinowo, Makosieje, 1,95 ha, przeznaczenie hotelowo- rekreacyjne, 250.000 zł, MKN

Gm. Tykocin, 20 ha, siedlisko, 420.000 zł, FOR

gm. Wiżajny, 3200 mkw, przekształcona na budowlaną, dojazd drogą utwardzoną, 3km od Wiżajn, 60.000 zł (do negocjacji), CEN

gm. Wiżajny, 5300 mkw, rolna z możliwością przekształcenia na budowlaną, uzbrojona, dojazd drogą utwardzoną, 93.000 zł, CEN

Gremzdy Polskie, gm. Krasnopol, 3.000 mkw, z 12 m. linią brzegową j. Gremzdy, dojazd drogą asfaltową, możliwość uzyskania pozwolenia na budowę, 120.000 zł, CEN

Henrykowo, 1600 mkw, 130.000 zł, FOR

Jeziorki, gm. Krasnopol, 2857 mkw, z pozwoleniem na budowę, posiada linię brzegową j.Głęboczek, 160.000 zł, CEN

Kałęczyny, gm. Ełk, 2,7 ha, działka rolna (możliwość uzyskania warunków zabudowy) plantacja porzeczki czarnej, sad (ok..200 drzewek) oczko wodne, przy drodze asfaltowej, media, 5 zł/mkw, MKN

Kol. Lewickie, 3000 mkw, 38 zł/mkw, FOR

Konopki Wielkie, gm. Miłki, 1,00 ha, Pięknie położona działka z linią brzegową jeziora Ublik Wielki, 250.000 zł, MKN

Krasnopol, 2993 mkw, przy asfalcie, pod zabudowę, media przy działce, 50.000 zł, CEN

Krzywe, gm. Prostki, 2222 mkw, działka pod zabudowę turystyczno - wypoczynkową, z bardzo ładną linią brzegową jez. Krzywe, media, en. Elektryczna i woda, 200.000 zł, MKN

Kucze, gm. Kowale Oleckie, 15 ha, z lasem w jednym kawałku, z możliwością wycinki, 200.000 zł, CEN

Kuriany, 900 mkw, 60.000 zł, FOR

Lega, gm. Ełk, 8480 mkw., działka z wydanymi warunkami zabudowy budynkiem mieszkalnym i gospodarczym, około 100 metrów linii brzegowej rzeki Legi., 20 zł/mkw, MKN

Linówek, gm. Krasnopol, 2 działki rolne 1,33 ha za 70.000 zł i 2,22 ha za 210.000 zł, CEN

Linówek, gm. Krasnopol, 2,27 ha, z linią brzegową jeziora, 400.000 zł, CEN

Lipniak, gm. Suwałki, 3589 mkw, wg. miejscowego planu pod zabudowę mieszkaniową jednorodzinną, przy asfalcie, wsz. Media, 129.000 zł, CEN

Łęgowo, gm.Olecko, 3000 mkw, działka rolna z możliwością uzyskania warunków zabudowy, widok na jezioro, 23 zł/mkw, MKN

Malinówka Gm. Ełk, 34531 mkw, nieruchomość gruntowa niezabudowana z linią brzegową, opracowany miejscowy plan zagospodarowania, 1.382.000 zł, MKN

Małkinie, gm. Ełk, 1513-2064 mkw, dziesięć działek budowlanych położonych przy jeziorze Wolszczelskim z udziałem we wspólnej plaży, 55 zł/mkw, MKN

Możne, gm. Olecko, 0,55 ha, rolna, 110.000 zł, MKN

Mrozy Wielkie, gm. Ełk, 2464 mkw., działka budowlana położona w centrum miejscowości. Cena do negocjacji, 75 zł/mkw., MKN

Mrozy Wielkie, gm. Ełk, 1074-4196 mkw, 24 działki budowlane położone w malowniczym miejscy przy jeziorze z możliwością dokupienia udziału w plaży., 55 zł/ mkw, MKN

Mrozy Wielkie, gm. Ełk, 4199 mkw, działka usługowa, uzbrojona możliwość negocjacji ceny, 75zł/ mkw, MKN

Mrozy Wielkie, gm. Ełk, 1035 mkw., działki budowlane położone w pięknej okolicy, w pobliżu lasu i jez. Selment. Promocyjna cena, 65 zł/mkw, MKN

Mrozy Wielkie, gm. Ełk, 1074-5037mkw, działki budowlane z dostepem do jeziora, 75 zł/mkw., MKN

Mrozy Wielkie, gm. Ełk, 1500-2059 mkw, działki budowlane, zabudowa jednorodzinna i usługowa położone w centrum miejscowości. Cena do negocjacji, 75 zł/mkw., MKN

Mrozy Wielkie, gm. Ełk, 2509-2577mkw, sześć działek budowlanych z linią brzegową jeziora. Cena promocyjna, 55zł/mkw, MKN

Nowa Wieś Ełcka, 3151 mkw., działka z wydanymi warunkami zabudowy, położona blisko lasu., 160.000 zł, MKN

Nowa Wieś Ełcka, 3799 mkw., możliwość uzyskania warunków zabudowy, 40 zł/mkw, MKN

Nowa Wieś Ełcka, gm. Ełk, 11826 mkw., pięknie położona działka z linią brzegową rzeki Ełk, wydane warunki zabudowy domem mieszkalnym i bud. gospodarczymi., 22 zł/mkw, MKN

Nowa Wieś Ełcka, gm. Ełk, "1375 mkw, 1374 mkw, 1281 mkw;", "działki rolne, ładna okolica, dobry dojazd;", 40 zł/mkw, MKN

Ogrodniczki, 1462 mkw, na usługi, www.lokalnieruchomosci.pl, 95 zł/mkw, LOK

Olmonty, 1612 mkw, bud. Media, 100 zł/mkw, GRA

Porosły, 5000 mkw, 180 zł/mkw, FOR

Rękusy, gm. Ełk, 7400 mkw., działka o funkcji rolnej, położona w spokojnym miejscu, 30.000 zł, MKN

Sedranki, gm. Olecko, 2700 mkw, działka rolna (możliwość uzyskania warunków zabudowy) dojazd z drogi asfaltowej, 65.000 zł, MKN

Sidorówka, gm.Jeleniewo, 1,62 ha, rolna z linią brzegową J. Szurpiły, 465.000 zł, CEN

Smolany Dąb, 4103 i 5168 mkw, rolne z linią brzegową j. Gremzdy, 180.000 zł, CEN

Sobolewo, 500 mkw, 60.000 zł, FOR

Sokole, 3100 mkw, budowlana ze stawem, super atrakcyjna, 96.000 zł, GRA

Sokołda, 13500 mkw, tereny zielone - Puszcza Knyszyńska, 55 zł/mkw, FOR

Stare Juchy, 1511-2230 mkw, dwanaście działek budowlanych z udziałem we wspólnej plaży przy jez. Rekąty (połączonym z jez. Ułówki i Łaśmiady, 50 zł/mkw, MKN

Stare Juchy, 5805 mkw, działka budowlana z linią brzegową jeziora Rekąty (połączonego z jez. Ułówki i Łaśmiady, 35 zł/mkw, MKN

Stare Juchy, 1631 mkw, działka budowlana z udziałem we wspólnej plaży przy jez. Rekąty (połączonym z jez. Ułówki i Łaśmiady), 40 zł/mkw, MKN

Strzelcowizna, gm. Płaska, 1,78 ha, rolno -budowlana ze 100m linia brzegową rzeki Czarna Hańcza, 22 zł/mkw, CEN

Suczki, gm. Ełk, 60/7100 mkw, atrakcyjna nieruchomość z linią brzegową jeziora Bajtkowskiego, zabudowana domem letniskowym i bud. Gospodarczym. Działka b. ładnie zagospodarowana, pomost. Wydane warunki zabudowy domem całorocznym., 390.000 zł, MKN

Supienie, gm. Filipów, 77307 mkw, dwie rolne 2,2 ha i 5,4 ha, nad jez. Rospuda, dojazd drogą asfaltową, prąd, wodociąg na działce, 270.000 zł, CEN

Suwałki, Wychodne, 5000 mkw, z decyzją o zabudowie domem jednorodzinnym, ładnie zagospodarowana, dobry dojazd drogą asfaltową, 125.000 zł, CEN

Suwałki, Biała Woda, 1,10ha, "siedliskowa, przy asfalcie, media przy działce; chętnie zamiana na mieszk. 3-pok. W Suwałkach, Olecku, Ełku, Augustowie NOWA CENA", 16zł/mkw, CEN

Sztabinki, Min. 3000 mkw, do wydzielenia z gruntu 2ha, z linią brzegową jeziora, piękna okolica, cisza, spokój, 30 zł/mkw, CEN

Taciewo, gm. Suwałki, 1,39 ha, 3 działki, w tym 1 z linią brzegową, jez. Taciewo, dobry dojazd, możliwość sprzedaży osobno, 15 zł/mkw, CEN

Wasilków, 2340 mkw, przy asfalcie, 124 zł/mkw, FOR

Zwierki, 820 mkw, war. zabudowy, 49.000 zł, GRA

LOKAL UŻYTKOWY

Giżycko, ul. Warszawska, 301,19 mkw, parter/I piętro, dwukondygnacyjny, bardzo dobra lokalizacja, możliwość wynajęcia., netto 6500zł/mkw., MKN

Mikołajki, 60 mkw, parter, centrum turystyczne, lokal usługowy w stanie surowym, w pobliżu jeziora., 8.000 zł/mkw, MKN

Suwałki, DH Alfa, 34 mkw, lokal handlowy w piwnicy, 170.000 zł, CEN

Suwałki, DH Wigry, 38 mkw, lokal handlowy w piwnicy, 190.000 zł, CEN

Suwałki, Konopnickiej, 40,51 mkw, I p, ścisłe centrum, stan deweloperski, 3.550 zł/m2 netto, CEN

Suwałki, Kościuszki, 250 mkw, ścisłe centrum, parter, I piętro i piwnica, wysoki standard, 1.800.000 zł, CEN

Suwałki, Noniewicza, 15 mkw, garaż z własnym kanałem, NOWA CENA, 20.000 zł do neg., CEN

Suwałki, ul. Bakałarzewska, 450 mkw, piętrowy, odnowiony budynek, wykończony w wysokim standardzie, 940.000 zł do neg., CEN

SIEDLISKO

Kramkówka Mała, gm. Goniądz, 100mkw/8ha, Siedlisko rolne, dziewięć działek w tym jedna zabudowana domem mieszkalnym i stodołą., 320.000 zł, MKN

WYNAJMĘ LOKAL UŻYTKOWY

Augustów, centrum, 94,40 mkw, parter, witryny, wysoki standard, wejście z ulicy, 70 zł/mkw, CEN

Augustów, centrum, 470 mkw, piwnica i parter, wysoki standard, wejście z ulicy, 25,60 zł/mkw, CEN

Augustów, ul. Skorupki, 86 mkw, możliwość podziału, wykończony, 20 zł/mkw netto, CEN

Ełk, Centrum, 150 mkw, II p, lokal handlowo-usługowy, netto 20 zł/mkw, MKN

Ełk, Centrum, 66 mkw, III p, lokal handlowo-usługowy, netto 1000 zł + media, MKN

Ełk, Suwalska, lokal handlowy na parterze 262 mkw, na piętrze 5 lokali na biura, gabinety, 20-25zł/mkw, CEN

Ełk, ul. Kościuszki, 42 mkw i 52 mkw, I p, dwa lokale użytkowe wykończone w dobrym standardzie. Cena do negocjacji, netto 20 zł/mkw + c.o. i en. el., MKN

Ełk, ul. Kościuszki, 38,48 mkw,, I p, lokal biurowy, wykończony, gotowy do wynajęcia,, netto 850 zł/m-c + opłaty, MKN

Suwałki, centrum, 38 mkw, parter, ścisłe centrum, duże natężenie ruchu pieszego, witryny, alarm, klimatyzacja, wysoki standard, NOWA CENA, 62 zł/mkw netto, CEN

Suwałki, centrum, 110mkw+250mkw, parter, w miejscu o b.dużym natężeniu ruchu pieszego, witryny, możliwość wynajęcia dodatkowo piwnicy 250mkw, 70 zł/mkw netto, CEN

Suwałki, DH Wigry, 45 mkw, piwnica, wysoki standard, możliwość sprzedaży za 4.500 zł/m2, 1.700 zł netto/m-c + woda i prąd, CEN

Suwałki, Noniewicza, 480 mkw, piętrowy, z wejściem od ulicy, 18.000 zł/m-c, CEN

Suwałki, os. Północ, 107,13 mkw, parter, witryny, wejście z ulicy, miejsca parkingowe, 2 łazienki, na niemalże każdą działalność, 2.200 zł, CEN

Suwałki, Pułaskiego 30i, 45 mkw, piwnica, wysoki standard, z łazienką, alarmem, 1.200 zł netoo/m-c+woda i prąd, CEN

Suwałki, ul. 1 Maja, 240 mkw, parterowy, 7.000 zł/m-c, CEN

Suwałki, ul. Bakałarzewska, parter i piętro po 150 mkw, wysoki standard, dobry dojazd, 1.500 zł parter, 2.500 zł piętro, CEN

Suwałki, ul. Konopnickiej, 55 mkw, parter, wysoki standard, witryny, z wejściem od ulicy, możliwość podziału na 2 lokale, każdy z oddzielnym wejściem, 45 zł/mkw netto, CEN

Suwałki, ul. Noniewicza, 75 mkw, handlowo-usługowy, parterowy, wykończony, parking przed wejściem, 80zł/mkw, CEN

Suwałki, ul. Noniewicza, 100 mkw, I piętro, wysoki standard, 60 zł/mkw, CEN

WYKAZ BIUR

Każde ogłoszenie kończy się trzyliterowym kodem. Jest to kod biura nieruchomości. Jeśli zainteresowała Państwa oferta biura, należy niżej odszukać jej kod i numer telefonu.

ADO — ADOM NIERUCHOMOŚCI, Białystok, ul. Legionowa 30A, tel. (85)747-10-10 www.adom.com.pl

AMI — AMICUS, Białystok, ul. Lipowa 6, tel. (85) 743-63-36; 869-11-71; fax (85)869-11-72 www.amicus.nieruchomosci.pl; e-mail: amicusnieruchomosci@wp.pl

CEN — CENTRUM BIURO NIERUCHOMOŚCI, Suwałki, ul. Pułaskiego 30i, tel. (87)567-07-79, 503-014-915; www.centrum.suwalki.pl; centrum.suwalki@gmail.com

FOR — FORUM NIERUCHOMOŚCI, Białystok, ul. Lipowa 4, lok. 225, tel. (85)743-64-83; 740-30-25; 603-704-771, 665-367-868, www.nieruchomosci.bialystok.pl; forum@nieruchomosci.bialystok.pl

GRA — GRABOWSCY NIERUCHOMOŚCI, Białystok, ul. Św. Mikołaja 1, lok. 11, Ip; tel. (85)744-80-02, 501-73-83-93; www.nieruchomosciBKN.pl

LOK — LOKAL, Białystok, ul. Lipowa 29, tel. (85)742-87-53; www.lokalnieruchomosci.pl

M–2 — M2 HOME BIURO NIERUCHOMOŚCI, Białystok, ul. Spółdzielcza 8, lok. 216, tel. (85)653-73-38; www.m2home.pl; e-mail: nieruchomości@m2home.pl

MKN — MAZURSKA KORPORACJA NIERUCHOMOŚCI, Ełk, ul. Mickiewicza 1A/U13 tel. (87)621-30-02; www.mkn.com.pl

Ogłoszenia drobne dotyczące rolnictwa dziś w dodatku Współczesnej Rolnictwo

PRACA

ZATRUDNIĘ

CENTRUM Odszkodowań poszukuje współpracowników na terenie woj. podlaskiego -Umowa Agencyjna. Wysokie Prowizje i Zaliczki. Najbliższe szkolenie 31.08.2011 w Białymstoku. tel. 531-200-873 g-mail g.ignatowicz@euco.pl

FIRMA Z BRANŻY HUTNICZEJ POSZUKUJE OPERATORA KOPARKI 1-NACZYNIOWEJ Z UPRAWNIENIAMI DO 0,8 M3. PRACA W BIAŁYMSTOKU ORAZ KIEROWCĘ Z KAT. C+E I UPRAWNIENIAMI HDS, TEL. 696-743-175.

KIEROWCA kat. C +E z B-stoku, tylko UE, 660-464-946.

MURARZA i pomocnika. 609-793-905

OPERATORA koparko -ładowarki, 605-300-397.

PRZEDSTAWICIEL - sprzedawca. 602-634-555

TARTAK Ogrodniczki -mechanika, (85)710-88-63.

TARTAK Ogrodniczki -zatrudni panią do biura z znajomością jez. angielskiego. (85)710-88-63.

ZATRUDNIĘ pielęgniarkę do opieki długoterminowej w domu pacjenta.Wymagane prawo wyk.zawodu oraz kurs kwalifikacyjny lub w trakcie. Praca na stałe lub dodatkowa, 609 170 123.

ZATRUDNIĘ tynkarzy, tel. 782-083-097.

AUTOMOTO

KUPIĘ

AUTA całe, do kasacji, naprawy, odbiór 503-163-134

KAŻDĄ starą Toyotę, busy japońskie. 500-100-099

NATYCHMIASTOWY skup, do 50.000 zł, 500-008-130.

ZŁOMOWANIE pojazdów, 85/869-14-31

SPRZEDAM

A6 kombi 2,5 TDI (1999), zamiana, 514-232-048.

BMW 320. 2,0 D, 2000 r. Grajewo. 603-541-157.

CZĘŚCI do aut europejskich, japońskich, amerykańskich, mechaniczne, blacharskie, www.kon-pol.pl, od 10 zł, (85)715-27-95.

DAEWOO Espero 1.5 +gaz (1997) granatowy, alufelgi 2.000 zł, okolice Białegostoku, 507-151-901

FIAT Punto S55 1.1 (1998) rej. 1999, 5-drzwiowy, 116.000 km, zielony, autoalarm, c.zamek, 3.000 zł, (85)742-31-49.

TOYOTA corolla 1.3 B+G (1995) 3-drzwi, elektryka, wspomaganie, 1xpp, 1600 zł. 721-583-686.

VECTRA, gaz sekwencja (1998), 695-340-057.

VW transporter T4 2.4D (1997), 10.000 zł. 698-662-757.

CZĘŚCI

FIAT, DAEWOO części, Sienkiewicza 77 Białystok, tel. (85)654-53-35.

ZAKUPY

HURTOWNIE

MARS hurtownia odzieży używanej. Bezpośrednie dostawy z Anglii, Irlandii, Niemiec. Białystok, ul. Kleeberga 22. (85)664-72-11, 602-393-013.

NIERUCHOMOŚCI

KUPIĘ

DZIAŁKĘ z możliwością zabudowy, z bezpośrednim dostępem do jeziora, okolice Augustowa lub Ełku, 602-381-505.

SPRZEDAM

240/690 m2, Jaroszówka 480.000zł, 728-827-847.

38M2, Ciechanowiec, do remontu, (86)277-13-62.

3-POK., 48m2, ul. Piastowska, IVp., 605-328-781.

3-POK., 65,5 m2, IIp., Ogrodowa, 887-609-893.

3-POK., 68 m2, IIp, Nowe Miasto, 604-610-886.

3-POKOJOWE 56 mkw, po remoncie, cegła, Białystok Wysoki Stoczek. 797-836-600

49MKW, 3-pok., po remoncie, os. Piasta, 660-636-146

BARDZO solidne garaże, wzmocnione, (85)874-53-66.

BLASZAKI garaże- tanio i solidnie, (85)730-18-00, 694-052-905.

BLASZAKI garaże tanio, transport montaż gratis, 506-900-520, (52)348-71-48, (41)263-27-42

BLASZAKI wzmocnione. Dowóz, montaż gratis. Producent (85)733-52-11, (29)761-50-20, 512-245-075, www.robstal.pl, Raty.

CIECHANOWIEC, centrum, dom 120/730m2 z możliwością działalności gospodarczej, (86)277-13-62.

DOM 100/1000 mkw Supraśl 360.000 zł, stan dobry, 787-737-049.

DOM w Protasach 138/1000 m2, murowany w 1993r., 2 km od granicy Białegostoku, 290000zł. 508-381-309.

DOM w zabudowie szeregowej, gotowy do zamieszkania, Łomża, 692-47-49-60.

DZIAŁKA 2.700 mkw w Leszczewie 300 mkw od wyciągu narciarskiego i jeziora, możliwość zabudowy, 35 zł/mkw, 601-806-302

DZIAŁKA z domem w stanie surowym, Stanisławowo, 791-587-416

DZIAŁKĘ przy szosie do Bobrownik 2,35 ha za Waliłami, 6 zł/mkw, 601-806-302.

DZIAŁKI budowlane od 1000 do 1600 mkw, Zalesiany k. Białegostoku. 605-522-895

DZIAŁKI nad J. Szelment Mały, 509-581-205.

GARAŻE blaszane, bramy garażowe. Dowóz, montaż -gratis. Cały kraj, www.konstal-garaze.pl, 512-853-323, (85)667-21-08, (86)225-23-11, (29)642-34-61.

GARAŻE, blaszaki - tanio, 505-126-033.

HALA + wiata 884m2 i działka budowlana, około 940 m2, Wysokie Mazowieckie, tel. 509-806-455.

KRASZEWSKIEGO 48m2, cegła, tel. 502-726-264.

M2(41,9m2), parter,blok z cegły, dobra lokalizacja, Łomża, ul.Sybiraków, 691-918-866,

MIESZKANIE 58,60 m2 (lub zamienię). 518-053-640.

MIESZKANIE 63 m2, VIIp, os. Dziesięciny, ul. Berlinga 19, dobra komunikacja, parking, 601-297-897.

MIESZKANIE 82 mkw Suwałki, Wojska Polskiego, podzielone na dwa. 220.000 zł 601-806-302.

NOWE domy w Łomży ul. Modrzewiowa/ Kalinowa, pow. użytk. 130 -160 mkw plus garaż dwustanowiskowy, działka 630 mkw, tel. 509-600-557.

NOWY drewniany dom wolnostojący, Sokółka, podpiwniczony, 200/830 mkw, częściowo wykończony z możliwością zamieszkania, garaż na 2 samochody, 560.000 zł do negocjacji, tel. 516-496-213.

SPRZEDAM odstąpie klub +wyposażenie, 501-708-130.

UROCZO położone działki. 600-012-348.

ZAMIENIĘ

WARSZAWA 27m2 na Białystok centrum. 780-589-227.

WYNAJMĘ

2-POKOJOWE, 32 mkw, Śródmieście, 800 zł +czynsz. 664-513-412.

3-POK po remoncie, os. Piasta, 1200 zł, 660-636-146

3-POK, 62 m2, Nowe Miasto, 1500zł. 512-123-199.

GARAŻ, Zachodnia, 512-123-199.

KAWALERKA, Mońki, centrum. 500 zł. 665-081-267

LOKAL 70 mkw 2-poziomowy przy Nowym Świecie w kamienicy, 2.400 zł +liczniki. 601-806-302.

LOKAL 75 mkw przy szosie ul. Zabłudowska 87, 3.000 zł +opłaty, 512-262-602

MIESZKANIE 2-pokojowe, Suwałki, Wojska Polskiego, 900 zł +liczniki. 601-806-302.

PIĘTRÓWKĘ w Brańsku, 692-375-904 po 15.00

POKÓJ 1-os, 2-os studentkom, Zielone Wzgórze, Białystok, 517-507-168.

STANCJE

2 pokoje niepalącym, Białostoczek, tel. 505-329-863.

NAUKA

POLICEALNE Studium Zawodowe Zaoczne PWG: technik BHP, opiekun w DPS (bezpłatny), administracja. Białystok, Bema 105, tel. 85-744-08-34, www.pwg.bialystok.pl sem. I GRATIS!

OŚRODEK SZKOLENIA I WYCHOWANIA OHP w WASILKOWIE

prowadzi nabór młodzieży mającej trudności w nauce, o trudnej sytuacji materialnej, potrzebującej wsparcia w wieku 15-18 lat na rok szkolny 2011/12

do kl. I wielozawodowej ZSZ oraz do klas I, II i III gimnazjum przysposabiającego do pracy.

ZAPEWNIAMY BEZPŁATNE ZAKWATEROWANIE I WYŻYWIENIE w internacie oraz przyjazną kadrę pedagogiczną.

SZCZEGÓŁOWE INFORMACJE: tel./fax. 85 718 54 20

ZAPRASZAMY

REKRUTACJA MŁODZIEŻY do ZSZ i Gimnazjum w Łomży, Suwałkach, Augustowie, Grajewie, Białymstoku i Kolnie: szczegóły na stronie - www.podlaska.ohp.pl

R7545311W01

TECHNIKUM Mechaniczne –zaoczne, bezpłatne (po ZSZ) Broniewskiego 14 Białystok ogłasza nabór na technika pojazdów samochodowych, (85)651-34-79.

KURSY

AUTOMOBILKLUB - prawo jazdy, (85)732-76-85.

BEZPŁATNE szkoły dla dorosłych – Policealne Studium Zawodowe, LO, Uzupełniające LO. Warszawska 2, www.twp.bialystok.pl, tel. 85 7435106, 85 7435705.

BEZPŁATNE szkoły dla dorosłych – Policealne Studium Zawodowe, LO, Uzupełniające LO. Warszawska 2, www.twp.bialystok.pl, tel. 85 7435106, 85 7435705.

TURYSTYKA

***ANTWERPIA,** Belgia, Holandia, środa, piątek, sobota, niedziela, DVD, klima, 608-835-822, (85)662-16-00.

BELGIA Holandia czwartek, środa, piątek, 502-701-966

BELGIA- sobota wieczór, niedziela. 604-855-461.

BELGIA, Holandia, sobota, wtorek. 602-176-530.

HOLANDIA, Belgia: piątek, wtorek, 518-349-303.

BIZNES

KREDYTY

ABSOLUTNIE atrakcyjna pożyczka chwilówka. Najniższe koszty, bez BIKu, wypłata natychmiast, emeryci, bez ograniczeń wiekowych, również zajęcia komornicze. Oprocentowanie wynosi 4% w skali roku. RRSO podajemy na życzenie klienta, tel. 600-700-304.

ALTER-POŻYCZKA: gotówki bez BIK-u, oddłużenia, konsolidacje. Oferty dla każdego na oświadczenie, dojazd do klienta, 703-803-023 (7,69/min).

KREDYTINES.PL, 510-026-314, (85)667-23-39, tanio.

POŻYCZKI

AŻ 3000 ZŁ POŻYCZKI, SZYBKO, NA JASNYCH ZASADACH I BEZ ZBĘDNYCH FORMALNOŚCI. PROVIDENT: 600-400-353 7 DNI W TYGODNIU 7:00-21:00.

POŻYCZKA 500zł, natychmiastowa, całe województwo, bez zaświadczeń, tel. (85)732-30-22.

POŻYCZKA bez BiK do 6000zł. Dzwoń lub wyślij sms-a GOTÓWKA, całe województwo, tel. 664-741-747.

RÓŻNE

KUPIĘ

***ZŁOM** KUPIĘ, ODBIORĘ, tel. 508-127-829.

BRZOZA, dąb, grab, olcha, jesion, tel. 661-921-290.

BRZOZĘ, olchę, dąb, las, tel. 501-179-456.

KUPIĘ drewno papierówka, tel. 728-998-381.

SOSNĘ, świerk, brzozę, olchę, dąb, 608-713-032.

SPRZEDAM

CZARNOZIEM ogrodowy, tel. 691-029-766.

DREWNO opałowe i węgiel sprzedam. 695-376-791.

EKOGROSZEK PIEKLOSZ, węgiel, tel. 86/2755-090, 86/2755-237.

ZDROWIE

GINEKOLOG

GABINET ginekologiczny, Lipowa 6, 602-170-344.

GINEKOLOG A-Z 506-553-556.

GINEKOLOG kobieta 504-444-874.

PSYCHIATRA

ALKOHOLOWE odtrucia, codziennie, całotygodniowo (także domowe). Esperal (przez chirurga). Dr Choroszucha, Podleśna 16, tel. (85)732-77-35.

ALKOHOLOWE odtrucia, esperal, psychiatria. VIRTUS, Antoniuk Fabryczny 10. (85)661-53-33.

ESPERAL (przez chirurga, codziennie), tel. 85/732-77-35.

GASTROLOG

HEMOROIDY, nieoperacyjnie, (85)743-23-29.

MASZYNY I URZĄDZENIA

SPRZEDAM

SZAMBOWÓZ 14 tys. litrów, Mercedes 2224 -gotowy do pracy. 601-297-897.

TRAK taśmowy 12m (2006), 8.000 zł. 508-221-685.

USŁUGI

PRAWNICZE

ODSZKODOWANIA, miałeś wypadek zadzwoń!. Szkody Osobowe, Komunikacyjne i Majątkowe, tel. 531- 200-8 73, (85)811-00-73.

AUTOMOTO

„DOBRZYNIEWO" k/Fast 10km od centrum B-stoku na końcu Dobrzyniewa Fabrycznego - to nie szrot Skup, zamiany w rozliczeniu 85-7197-455/508145996 pełna oferta na www.dobrzyniewokomis.pl

AUTOHOLOWANIE 24h, auta, busy, inne. 604-359-907.

AUTOHOLOWANIE osobowe, ciężarowe do 10 t. 504-974-277.

TYNKARSKIE

TYNKI tradycyjne, posadzki, 784-998-940.

TYNKI, szpachlowanie, malowanie, tel. 504-443-259.

BUDOWA, REMONT

***DOCIEPLENIA.** Tanio. 507-944-107.

ADAPTACJA poddaszy, remonty, elewacje- struktury, terakota, szpachlowanie, Suwałki, ok. 510-412-369.

ARCHITEKT, tel. 506-109-094.

BUDOWA budynków, tel. 785-199-873.

DOMY, docieplenia, wykończenia, 781-892-292.

DOMY, obory, usługi koparką, szalunki. 782-371-720.

DOMY, od A do Z, tel. 507-076-230.

KOPARKĄ gąsienicową, 18t, stawy itp. 886-104-963.

KOPARKO -ładowarka, tanio, Białystok, 505-780-911.

KOWALSTWO artystyczne, ok. Suwałk, 511-485-990.

MALOWANIE szpachlowanie, niedrogo, 500-454-999.

OGRODY, nawadnianie, Najtaniej!!! 604-590-996.

PAPĄ termozgrzewalną, solidnie, tel. 516-321-649.

POLBRUK kompleksowo od 16 lat, 503-800-815.

POLBRUK, granit -kompleksowo, 605-371-441.

POLBRUK, granit- tanio, solidnie. 511-181-711.

POLBRUK, tanio, solidnie. 506-920-373.

POSADZKI agregatem, tel. 508-724-359.

POSADZKI agregatem, Tel. 604-400-174.

POSADZKI agregatem, tel. 721-095-385.

POSADZKI agregatem, tel. 785-199-873.

SILOSY na kiszonkę -własne szalunki, tel. 605-300-397.

STUDNIA, pompy ciepła, (85)654-70-00 604-651-727.

STUDNIE abisynki, głębinowe, solidnie!!! 504-320-592.

STUDNIE głębinowe tanio, sprawdź! Tel. 600-772-149.

STUDNIE wiercone solidnie, Białystok, 600-111-100.

SZAMBA betonowe - szczelne, 501-408-363.

SZAMBA betonowe kompleksowo, 600-588-666.

SZPACHLOWANIE, malowanie, glazura, płyty gipsowe i elewacje, tel. 516-035-439.

TYNKI agregatem gipsowe, cem-wap. 602-326-810.

SMSowo KOMFORTowo

ZLEĆ OGŁOSZENIE DROBNE DO:

GAZETA WSPÓŁCZESNA

Jak zlecić ogłoszenie?

– Wpisz w telefonie komórkowym dowolnej sieci SMS-a z treścią ogłoszenia. Zacznij od podania kodu wsp i po kropce numeru rubryki, w której ma się znaleźć ogłoszenie, np. 01, a dalej - po odstępie (spacji) - jego treść. Całość powinna wyglądać np. tak (prosimy nie używać polskich znaków):
wsp.01 opiekunke do dziecka tel. 123456

– Wyślij SMS-a z treścią ogłoszenia pod numer:
79988 - cena: 11,07 zł brutto - ogłoszenie standardowe.
91455 - cena: 17,22 zł brutto - ogłoszenie w kontrze.

– Otrzymasz potwierdzenie przyjęcia ogłoszenia z naszego Biura Ogłoszeń, które sprawdzi czy jest ono zgodne z zasadami określonymi w regulaminie przyjmowania ogłoszeń.
– Twoje ogłoszenie znajdzie się w Gazecie Współczesnej w najbliższym możliwym terminie.
– Maksymalna długość ogłoszenia (wraz ze spacjami i interpunkcją) to 130 znaków.
– Regulamin wysyłania i publikowania ogłoszeń przez SMS dostępny jest na stronie internetowej: www.wspolczesna.pl

Wyślij ogłoszenie SMS'em

Wykaz rubryk - ogłoszeń SMS do Gazety Współczesnej

01 Praca/Zatrudnię
02 Praca/Szukam pracy
03 Automoto/Kupię
04 Automoto/Sprzedam
05 Automoto/Części
06 Automoto/Inne
07 Nauka
08 Nieruchomości/Sprzedam
09 Nieruchomości/Kupię
10 Nieruchomości/Poszukuję
11 Nieruchomości/Zamienię
12 Nieruchomości/Wynajmę
13 Nieruchomości/Stancje
14 Komputery
15 Turystyka
16 Zwierzęta
17 Biznes
18 Rolnictwo/Sprzedam
19 Rolnictwo/Kupię
20 Różne/sprzedam
21 Różne /kupię
22 Różne/inne
23 Maszyny urządzenia
24 Materiały budowlane
25 Życzenia
26 Zakupy
27 Zdrowie
28 Usługi

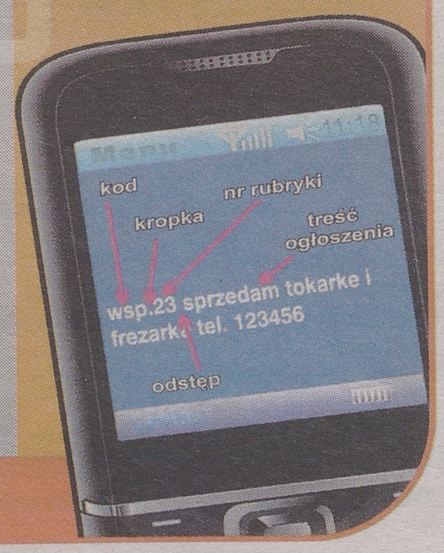

strefa imprez.pl

Zapowiedzi imprez w regionie znajdziesz na

www.strefaimprez.pl



SZAFY INDECO



KUCHNIE ▪ GARDEROBY ▪ POKOJE DZIECIĘCE

IMEX www.imex.bialystok.pl

Wasilkowska 22c, tel. 675 01 90
Hurtowa 9, tel. 742 66 70
Sokółka, Grodzieńska 37 (Ip.)
wejście z tyłu budynku
tel. 515 32 00 09, 512 04 30 22

MEBLE DO WŁASNEGO MONTAŻU

TYNKI agregatem, Suwałki, okolice, 510-412-369.
TYNKI agregatem, Tel. 785-199-873.

Szukasz firmy budowlanej?

regiofirma.pl

ZBIORNIKI na gnojówkę, Tel. 605-300-397.
ZDOBNICTWO drewnianych domów, okiennice, nadokienniki, węgły, wiatrówki, szczyty. 515-628-106.

OGRODZENIA

POGOTOWIE Bramowe, słupki parking, (85) 663-26-39.

HYDRAULICZNE

PRZYŁĄCZA, instalacje sanitarne, tel. 668-401-313.

ANTENY

SATELITARNE TNC, montaż, naprawa. 603-220-913.

NAPRAWA RTV

NAPRAWA RTV i LCD, (85)661-76-31, 602-120-966.
TELENAPRAWA, LCD, 603-220-913, (85)675-40-24.

OKNA I DRZWI

OKNA PCV, najniższe ceny w mieście, profesjonalny montaż, (85)746-14-46, 600-380-772, 602-488-413.

DACHY

KRYCIE dachów -tanio, tel. 602-333-644.
KRYCIE dachów, więźba, najtaniej!!! 796-996-646.
KRYCIE, więźba, budowa poddaszy. Elewacje, ocieplenie domów, Suwałki, okolice, 501-564-471.
MALOWANIE dachów -dobre, Alpin-Dach, 664-367-003.

ŚLUSARSKIE

BALUSTRADY meble ze stali nierdzewnej, 781-933-672
KOWALSTWO, balustrady, ogrodzenia, (85)741-96-56.
TOCZENIE, frezowanie, spawanie, tel. 509-996-538.

TRANSPORT

KOPARKO- ładowarką +młot. 793-505-205.

INNE

NAGROBKI granitowe, niskie ceny! Boguszewo 7. 601-924-904.

ROLNICTWO

MYCIE i malowanie obór oraz mycie kurników, 504-433-810.
NAPRAWY ciągników, silników i osi. 607-607-679.

ZLECĘ WYKONANIE

GRESY, glazury, malowanie itp zlecę. tel. 603-773-664.

MATRYMONIALNE

BIURA MATRYMONIALNE

BIURO „Mariaż". 604-167-379, (85)675-13-15.

NIERUCHOMOŚCI ROLNE

ANR AGENCJA NIERUCHOMOŚCI ROLNYCH

ODDZIAŁ TERENOWY W OLSZTYNIE FILIA W SUWAŁKACH

podaje do publicznej wiadomości **wykaz** nieruchomości przeznaczonej do sprzedaży, wchodzącej w skład Zasobu Własności Rolnej Skarbu Państwa, **pochodzącej po zlikwidowanym PGR w Sejnach,** położonej na terenie gminy Sejny, powiat sejneński, woj. podlaskie.

OBRĘB KLEJWY

1. działki nr: 3/4, 3/7, 3/9 o łącznej powierzchni 10,2852 ha, w tym: RIVb-0,4324 ha, RV-3,6708 ha, ŁV-0,2896 ha, PsV-0,1003 ha, LsV-4,9437 ha, LsVI-0,6587 ha, W-ŁV-0,0479 ha, W-LsV-0,1418 ha.

Cena nieruchomości wynosi 140 900 zł

Wyżej wymieniona nieruchomość obciążona jest wieloletnią umową dzierżawy oraz roszczeniami reprywatyzacyjnymi spadkobierców byłych właścicieli.

Niniejszy wykaz podlega wywieszeniu w: Starostwie Powiatowym w Sejnach, Urzędzie Gminy Sejny, sołectwie wsi Klejwy, Agencji Nieruchomości Rolnych OT w Olsztynie Filia w Suwałkach, tel. 87/562-79-93 oraz na stronie internetowej www.anr.gov.pl

Agencja Nieruchomości Rolnych Oddział Terenowy w Olsztynie Filia w Suwałkach, tel./fax 87/565-12-96

www.anr.gov.pl

PRZETARG

Likwidator Spółdzielni Transportu Wiejskiego w Sokółce w likwidacji ul. Wodna 5, 16-100 Sokółka tel.: 85 711 20 56; 501 264 330 ogłasza na dzień 15 września 2011 godz.: 10.00 w siedzibie Spółdzielni pisemny przetarg nieograniczony nr 2/2011 na sprzedaż majątku Spółdzielni w postaci nieruchomości znajdującej się na działkach o nr 3004/1, 3004/2, 3004/3 o łącznej pow. 13 785 m² położonej w Sokółce przy ul. Wodnej 5, wraz z prawem użytkowania wieczystego gruntu, dla której Sąd Rejonowy w Sokółce prowadzi księgę wieczystą nr BI1S/00023738/3. W skład nieruchomości budynkowej wchodzą:

1. budynek dawnego biura – Pu 115,80 m², rok budowy 1982;
2. budynek garażu – Pu 110,0 m²;
3. budynek garażu z warsztatem i w pełni wyposażoną stacją kontroli pojazdów, będącą **w stałym użytkowaniu, posiadającą wszelkie niezbędne zezwolenia aktualne do końca 2015 roku** – Pu 624,15 m²
4. stacja paliw z zadaszeniem, stale użytkowana, koncesja ważna do 25.11.2014 roku - pz. 37,20 m² rok budowy 1969 – 77;
5. rampa samochodowa – pz 70,0 m²;
6. zbiornik na nieczystości – jako osadnik gnilny typ OGM – 9 o poj. użytkowej 72,5 m³ i średnicy 7,0 m, głębokość 4-5 m, rok budowy 1982;
7. wiata stalowa – pz – 437,5 m², Pu – 298,80 m²;
8. kotłownia – Pu 134,84 m² rok budowy 1985;
9. skład opału dla kotłowni – Pz 50,0 m²;
10. budynek biurowy główny – Pu 803,67 m², dodatkowo korytarz z klatką schodową 133,41 m², razem 937,02 m², rok budowy 1985;
11. waga samochodowa – pz 60,0 m²;
12. budynek sanitariatu – WC – pz 4,65 m²;
13. budynek usługowo-magazynowy – dawna dyspozytornia – Pu 62,52 m², rok budowy 1985.

Cena wywoławcza wynosi: **1.700.000,00 zł**

Na nieruchomości jest ustanowiona hipoteka umowna w wysokości 225.000,00 zł na rzecz Banku Polska Kasa Opieki S.A. Oddział w Sokółce z tytułu zawartej umowy kredytu.

Szczegółowy wykaz majątku wraz z ceną wywoławczą oraz regulamin przetargu dostępny jest w siedzibie Spółdzielni.

Dodatkowe informacje o przedmiocie przetargu można uzyskać pod numerem telefonu **85 711 20 56; 501 264 330** oraz w siedzibie Spółdzielni.

Warunkiem przystąpienia do przetargu jest złożenie w terminie do dnia 13 września 2011 r. roku pisemnej oferty zgodnej z regulaminem przetargu oraz wpłacenie wadium w wysokości 85.000,00 zł nie później niż na jeden dzień przed upływem terminu składania ofert. Za dzień zapłaty wadium uważa się dzień uznania rachunku bankowego Spółdzielni: **33 1240 5240 1111 0000 5705 0498**. Oferty należy składać lub wysyłać na adres: **Spółdzielnia Transportu Wiejskiego w Sokółce w likwidacji, ul. Wodna 5, 16-100 Sokółka.**

Spółdzielnia zastrzega sobie prawo odstąpienia od przetargu lub jego unieważnienia w całości bądź w części, a także zmiany jego warunków, bez podania przyczyn. Wpłacone wadium przez uczestnika, który wygrał przetarg zalicza się na poczet ceny nabycia przedmiotu przetargu. Wadium nie podlega zwrotowi, jeżeli oferent uchyli się od zawarcia umowy sprzedaży przedmiotu oferty w terminie 14 dni od dnia wyboru oferty.

A7595811w04

OBNIŻKA DO 50%

LIKWIDATOR
Domu Pracy Twórczej w Wigrach w likwidacji

Zaprasza na cykliczną wyprzedaż kiermaszową majątku w postaci:

- sprzętu komputerowego, w tym: monitory, komputery, drukarki;
- pamiątek, w tym: książki, pocztówki, podkładki, wyroby z koralików, kubki, exlibrisy;
- materiałów elektrycznych, w tym: łączniki, włączniki, oprawki;
- materiałów instalacyjnych c.o., w tym: regulatory różnicowe ciśnienia, trójniki, filtry, odpowietrzniki, rozdzielacze, termometry tarczowe, grzejniki, moduły unibox, zawory grzejnikowe;
- materiałów budowlano-hydraulicznych, w tym: wodomierze, gwintownice, tynk maszynowy KNAUF, zaprawa murarska, tabletki solne, wełna mineralna;
- innych ruchomości niesprzedanych w drodze konkursów ofert.

Od 1 września 2011 ceny obniżone do 50%

Szczegółowy wykaz oferowanego majątku z wyceną oraz regulamin sprzedaży znajdują się do wglądu w Biurze Likwidatora oraz na stronie internetowej. Wykaz majątku będzie uzupełniany na bieżąco o nowe pozycje oferowane do sprzedaży i podawany do wiadomości na stronie internetowej www.wigry.org.

Sprzedaż odbywać się będzie do dnia **30.11.2011 r.** w dni robocze w godz. **9-15**. Biuro Likwidatora znajduje się w Pokamedulskim Zespole Klasztornym w Wigrach (drewniany taras, front obiektu).

Bliższe informacje – Biuro Likwidatora: tel./faks: **87 5637000**, e-mail: **sekretariat@wigry.org, www.wigry.org**.

A8111w04

NIERUCHOMOŚCI ROLNE

ANR AGENCJA NIERUCHOMOŚCI ROLNYCH

ODDZIAŁ TERENOWY W OLSZTYNIE FILIA W SUWAŁKACH
ogłasza publiczne przetargi ustne (licytacyjne) na sprzedaż:

*nieruchomości niezabudowanych pochodzących z **Państwowego Funduszu Ziemi, położonych na terenie gmin: Gródek, Michałowo, powiat białostocki, woj. podlaskie:**

- oznaczonej działką nr **33/1** położoną w obrębie **Zielona, gm. Gródek** o **pow. 3,0809 ha. Cena** wywoławcza – **34 800 zł;**
- oznaczonej działką nr **353** położoną w obrębie **Ciwoniuki, gm. Michałowo** o **pow. 0,1200 ha. Cena** wywoławcza – **6 765 zł (w tym VAT);**
- oznaczonej działką nr **103/3** położoną w obrębie **Jałówka, gm. Michałowo** o **pow. 0,5100 ha. Cena** wywoławcza – **21 402 zł (w tym VAT);**
- oznaczonej działką nr **62** położoną w obrębie **Kol. Mostowlany, gm. Michałowo** o **pow. 0,7200 ha. Cena** wywoławcza – **8 850 zł;**
- oznaczonej działką nr **694** położoną w obrębie **Nowosady, gm. Michałowo** o **pow. 0,3100 ha. Cena** wywoławcza – **9 225 zł (w tym VAT);**
- oznaczonej działką nr **213/1** położoną w obrębie **Szymki, gm. Michałowo** o **pow. 0,0900 ha. Cena** wywoławcza – **6 519 zł (w tym VAT);**
- oznaczonej działką nr **160** położoną w obrębie **Tylwica, gm. Michałowo** o **pow. 0,2100 ha. Cena** wywoławcza – **11 931 zł (w tym VAT);**
- oznaczonej działką nr **172/3** położoną w obrębie **Zaleszany, gm. Michałowo** o **pow. 0,8400 ha. Cena** wywoławcza – **12 300 zł.**

Przetargi odbędą się w dniu **14 września 2011 r. o godz. 9**⁰⁰ w siedzibie Gospodarstwa Skarbu Państwa w **Michałowie**, ul. Projektowana 34.

Przed udziałem w przetargach należy zapoznać się z ogłoszeniem, które zostało wywieszone w Urzędzie Gminy Gródek, Michałowo, Starostwie Powiatowym w Białymstoku, Gospodarstwie Skarbu Państwa w Michałowie, tel. 85/ 717-90-00, Sołectwach wsi: Zielona, Ciwoniuki, Jałówka, Kol. Mostowlany, Nowosady, Szymki, Tylwica, Zaleszany, Agencji Nieruchomości Rolnych OT w Olsztynie Filia w Suwałkach oraz na stronie internetowej www.anr.gov.pl

*nieruchomości niezabudowanych pochodzących z **Państwowego Funduszu Ziemi, położonych na terenie gmin: Krynki, Michałowo, Zabłudów, powiat sokólski i białostocki, woj. podlaskie:**

- oznaczonej działką nr **96** położoną w obrębie **Kruszyniany, gm. Krynki** o **pow. 2,4300 ha. Cena** wywoławcza – **25 900 zł;**
- oznaczonej działką nr **57** położoną w obrębie **Sanniki, gm. Krynki** o **pow. 2,1200 ha. Cena** wywoławcza – **21 050 zł;**
- oznaczonej udziałem w wys. ½ w działce nr **394/2** położonej w obrębie **Cisówka, gm. Michałowo** o **pow. 0,2900 ha. Cena** wywoławcza – **8 548,50 zł (w tym VAT);**
- oznaczonej działką nr **86** położoną w obrębie **Jałówka, gm. Michałowo** o **pow. 2,5000 ha. Cena** wywoławcza – **28 700 zł;**
- oznaczonej działką nr **28** położoną w obrębie **Kobylanka, gm. Michałowo** o **pow. 3,2375 ha. Cena** wywoławcza – **37 800 zł;**
- oznaczonej działką nr **243/1** położoną w obrębie **Kuchmy, gm. Michałowo** o **pow. 0,1500 ha. Cena** wywoławcza – **2 500 zł;**
- oznaczonej działką nr **55** położoną w obrębie **Łuplanka Stara i Nowa, gm. Michałowo** o **pow. 0,7900 ha. Cena** wywoławcza – **13 899 zł (w tym VAT);**
- oznaczonej działką nr **434** położoną w obrębie **Nowosady, gm. Michałowo** o **pow. 1,2500 ha. Cena** wywoławcza – **14 700 zł;**
- oznaczonej działką nr **502** położoną w obrębie **Nowosady, gm. Michałowo** o **pow. 2,6000 ha. Cena** wywoławcza – **28 800 zł;**
- oznaczonej działką nr **226/3** położoną w obrębie **Nowosady, gm. Michałowo** o **pow. 0,8600 ha. Cena** wywoławcza – **10 700 zł;**
- oznaczonej działkami nr: **695, 697** położonymi w obrębie **Zaleszany, gm. Michałowo** o łącznej **pow. 3,3600 ha. Cena** wywoławcza – **37 550 zł;**
- oznaczonej działką nr **109** położoną w obrębie **Protasy, gm. Zabłudów** o **pow. 1,6400 ha. Cena** wywoławcza – **27 900 zł.**

Przetargi odbędą się w dniu **14 września 2011 r. o godz. 12**⁰⁰ w siedzibie Gospodarstwa Skarbu Państwa w **Michałowie**, ul. Projektowana 34.

Przed udziałem w przetargach należy zapoznać się z ogłoszeniem, które zostało wywieszone w Urzędzie Gminy Krynki, Michałowo, Zabłudów, Starostwie Powiatowym w Sokółce, Białymstoku, Gospodarstwie Skarbu Państwa w Michałowie, tel. 85/ 717-90-00, Sołectwach wsi: Kruszyniany, Sanniki, Cisówka, Jałówka, Kobylanka, Kuchmy, Łuplanka Stara i Nowa, Nowosady, Planty, Zaleszany, Protasy, Agencji Nieruchomości Rolnych OT w Olsztynie Filia w Suwałkach oraz na stronie internetowej www.anr.gov.pl

Agencja Nieruchomości Rolnych Oddział Terenowy w Olsztynie Filia w Suwałkach, tel./fax 87/565-12-96

www.anr.gov.pl

A8211w04

OGŁOSZENIE

Spółdzielnia Mleczarska MLEKOVITA poszukuje wykonawcy na wykonanie ogrodzenia działki Spółdzielni od strony ul. Ludowej o długości 200 m wg danych konstrukcyjno-materiałowych:

1. Fundament – z betonu żwirowego B-15 i podmurówka z kamienia rozszczepianego Sonnblick kolor szary wys. – 38 cm pokryta płytką dwuspadową.
2. Słupki – z kamienia rozszczepianego Sonnblick z rdzeniem betonowym i pokryciem – rura ocynkowana kwadratowa ϕ 60.
3. Przęsła – profil stalowy spawany o wym. 250 cm x 150 cm – obramowanie z profilu 60 x 40 x 3 mm z wypełnieniem z płaskownika 40 x 4 mm co 12 cm.
4. Bramy wjazdowe – analogicznie jak przęsła.

Szczegółowych informacji można uzyskać w Wydziale Inwestycji i Remontów Jan Kamianowski, nr tel. 605 994 518.

Termin składania ofert do 9.09.2011 r.

A127411w02

WOJEWÓDZTWO PODLASKIE OTRZYMAŁO DODATKOWE PIENIĄDZE NA MODERNIZACJĘ

Temat prezentuje: Jerzy Leszczyński - Zastępca Dyrektora Podlaskiego Oddziału Regionalnego ARiMR



Na zdjęciu: Jerzy Leszczyński w trakcie prezentacji jednego z zabytkowych ciągników podczas tegorocznego "Święta chleba" w Muzeum Rolnictwa w Ciechanowcu.

Na konferencji prasowej, która odbyła się 26.VIII. br. w Sejmie, minister - Marek Sawicki oraz Prezes AR i MR- Tomasz Kołodziej raz jeszcze potwierdzili zwiększenie środków na działanie "Modrnizacja gospodarstw rolnych". Z tych środków więcej rolników w województwie podlaskim otrzyma pomoc. Podlaski Oddział Agencji Restrukturyzacji i Modernizacji Rolnictwa dostał, dodatkowe pieniądze na ten cel w wysokości 21, 6 mln zł.

Minister – Marek Sawicki podjął decyzję o zwiększeniu o 70 milionów euro czyli ponad 274 mln zł. limitu środków finansowych przeznaczonych na tę pomoc i zapowiedział, że kwota ta może wzrosnąć do 1 miliarda złotych.

Dzięki dodatkowym środkom dla województwa około 130 rolników więcej niż pierwotnie zakładano, może otrzymać pomoc z tego działania. Chodzi o tych gospodarzy- przypomnijmy- którzy złożyli w ARiMR wnioski o takie wsparcie w styczniu 2011 r. W każdym przypadku mówiąc o działaniach z PROW 2007-2013 podkreślamy,że jest to pomoc , a więc forma zakładająca partnerstwo czyli obustronne zaangażowanie udzielającego pomocy i korzystającego z tej pomocy.

W województwie podlaskim dokumenty - o czym była mowa na tych łamach, dotyczące modernizacji gospodarstw rolnych złożyło w tym roku prawie 3 500 zainteresowanych. W styczniowym naborze wnioski w województwie podlaskim mogli składać jedynie ci, którzy chcą inwestować w restrukturyzację prowadzonej przez siebie produkcji mleczarskiej. Było to związane z tym, że w poprzednich naborach w 2007 r. i 2009 r. w naszym regionie wykorzystano w znacznym stopniu środki zarezerwowane na wsparcie z tego działania PROW 2007-2013. Pozostała do wykorzystania pula pieniędzy wystarczyła jedynie na inwestycje dla producentów mleka, zgodnie z założeniami MRiRW dotyczącymi realizacji polityki dodatkowego wsparcia pewnych sektorów (tzw. nowe wyzwania).

Według tych założeń rolnik, który chce restrukturyzować produkcję mleka, aby skorzystać ze wsparcia na "Modernizację gospodarstw rolnych", poza wypełnieniem standardowych kryteriów obowiązujących w tym działaniu, takich jak m.in. wielkość ekonomiczna gospodarstwa czy wiek wnioskodawcy, powinien spełnić dodatkowe wymagania. Musi być wpisany do rejestru producentów prowadzonego przez dyrektora właściwego oddziału terenowego Agencji Rynku Rolnego i powinna przysługiwać mu w dniu złożenia wniosku o przyznanie pomocy kwota indywidualna tzw. kwota mleczna, w wysokości co najmniej 20 000 kg. Ponadto obowiązany jest wykazać, że co najmniej od roku prowadzi działalność rolniczą w zakresie produkcji mleka. W przypadku podmiotów, które nabyły gospodarstwo w okresie 12 miesięcy poprzedzających dzień złożenia wniosku o przyznanie pomocy, warunek ten będzie spełniony, jeżeli w nabytym gospodarstwie działalność rolnicza w zakresie produkcji mleka jest prowadzona co najmniej od roku.

Rolnicy mogli starać się o dofinansowanie w kwocie od 100 do nawet 300 tys. zł. na inwestycje polegające na zakupie maszyn i urządzeń, budowie i modernizacji budynków, służących produkcji rolnej.

Aktualnie podpisywane są umowy z rolnikami, którzy znaleźli się na liście rankingowej do finansowania. Zgodnie z zapowiedziami Ministerstwa Rolnictwa pula środków finansowych na „modernizacje" może być jeszcze zwiększana w wyniku przesunięć i oszczędności w ramach Programu Rozwoju Obszarów Wiejskich na lata 2007-2013.

Do tej pory Podlaski Oddział ARiMR w ramach tego działania dofinansował inwestycje dla 3226 rolników. Łączna kwota wypłaconego dotychczas wsparcia wyniosła ponad 450 mln zł.

Dzięki tym pieniądzom rolnicy kupili już m.in. ponad 2 tys. ciągników, ponad 11 tys. maszyn i urządzeń rolniczych oraz zrealizowali ponad kilkadziesiąt inwestycji budowlanych.

Unowocześnianie rolnictwa i poprawa jego konkurencyjności jest bardzo ważne nie tylko dla rodzin rolniczych ale przede wszystkim dla nas, konsumentów. Jeżeli chcemy mieć żywność swoją, bezpieczną i relatywnie tanią to należy wspierać rozwój rodzimej gospodarki żywnościowej i taką rolę spełniają fundusze płynące do gospodarstw z Agencji Restrukturyzacji i Modernizacji Rolnictwa.

Dobre wiadomości rolnikom i "mikroprzedsiębiorcom" przekazali Minister Marek Sawicki i Prezes ARiMR Tomasz Kołodziej

Już we wrześniu rozpocznie się przyjmowanie wniosków o przyznanie pomocy na rozwój mikroprzedsiębiorczości na wsi.

Zwiększony o blisko miliard zł. limit środków na pomoc w działaniu "Modernizacji gospodarstw rolnych" pozwoli by dodatkowo ponad 6 tysięcy rolników, którzy w 2011 r., a w przypadku województwa wielkopolskiego w 2009 r. składało wnioski o takie wsparcie, otrzymało z ARiMR pieniądze na dofinansowanie zaplanowanych inwestycji. Było to możliwe dzięki staraniom Ministra Rolnictwa i Rozwoju Wsi Marka Sawickiego, poinformował Prezes Agencji Restrukturyzacji i Modernizacji Rolnictwa Tomasz Kołodziej podczas konferencji prasowej, która odbyła się 26 sierpnia 2011 r. w gmachu Sejmu RP. Poinformował również, że od 26 września do 7 października 2011 r. ARiMR będzie przyjmowała wnioski o przyznanie pomocy w ramach działania "Tworzenie i rozwój mikroprzedsiębiorstw".

Na początku konferencji Prezes ARiMR Tomasz Kołodziej przypomniał, że dotychczas ARiMR wypłaciła rolnikom, przedsiębiorcom i innym podmiotom działającym w sektorze rolnym i rybackim ponad 132 miliardy złotych, a z tej kwoty aż 115 miliardów złotych to pieniądze przekazane przez ARiMR w ramach unijnych programów pomocowych. Tylko w tym roku ARiMR wypłaciła swoim beneficjentom 15,5 miliarda złotych w tym aż 5,6 mld zł w ramach PROW 2007 - 2013. Łączna kwota wypłat zrealizowanych z PROW 2007 - 2013 wynosi już ponad 25 miliardów złotych i ten wynik stawia nasz kraj w roli europejskiego lidera w realizacji tego Programu. Poza tym, jak podkreślił Prezes, już około 90% budżetu całego PROW 2007 - 2013, a wynosi on około 70 miliardów złotych, zostało przez ARiMR zagospodarowane. Nabory wniosków o przyznanie pomocy z PROW 2007 - 2013, które ARiMR przeprowadzi jeszcze w tym roku, na "Tworzenie i rozwój mikroprzedsiębiorstw", "Różnicowanie w kierunku działalności nierolniczej" oraz "Zwiększanie wartości dodanej podstawowej produkcji rolnej i leśnej" spowodują, że poziom zagospodarowania środków jeszcze bardziej wzrośnie. Dlatego zarzuty, które pojawiają się w niektórych mediach, jakoby Polska miała kłopoty w realizacji PROW 2007 - 2013 czy też była opóźniona w jego wdrażaniu, są absolutnie nieuzasadnione.

Spośród wszystkich działań PROW 2007 - 2013 największą popularnością wśród rolników cieszyło się wsparcie na "Modernizację gospodarstw rolnych". Podczas przeprowadzonych przez ARiMR trzech naborów - w 2007 , 2009 i 2011 r. rolnicy złożyli w sumie blisko 78 tysięcy wniosków o udzielenie takiej pomocy. Dotychczas Agencja podpisała 36,6 tys. umów o przyznaniu dofinansowania na łączną kwotę ponad 5 miliardów zł., a rolnicy, którzy zrealizowali już swoje inwestycje otrzymali z ARiMR ok. 4 Miliardów zł. wsparcia. Dzięki takiej pomocy kupili oni już m.in. ponad 19 tys. ciągników, przeszło 150 tys. maszyn i urządzeń rolniczych oraz zrealizowali przeszło tysiąc inwestycji budowlanych o łącznej powierzchni ponad 85 tys. metrów kwadratowych. Te dane już wkrótce będą z całą pewnością wyższe, ponieważ całkowity budżet na pomoc z działania "Modernizacja gospodarstw rolnych" w ramach PROW 2007 - 2013 został zwiększony, dzięki staraniom Ministra Marka Sawickiego, o blisko miliard zł. i wynosi teraz około 8 miliardów zł. To bardzo dobra wiadomość dla rolników. Dodatkowe pieniądze pozwolą bowiem by wsparcie otrzymało ponad 6 tysięcy rolników więcej niż wynikało z pierwotnego limitu środków przyznanego na takie wsparcie, a w czterech województwach: lubuskim, opolskim, podkarpackim i zachodniopomorskim dofinansowanie swoich inwestycji otrzymają wszyscy, którzy w 2011 r. złożyli prawidłowo wypełnione wnioski o przyznanie takiej pomocy i kwalifikują się do jej otrzymania.



Minister Rolnictwa i Rozwoju Wsi- Marek Sawicki (z prawej) i Prezes ARiMR- Tomasz Kołodziej w czasie konferencji prasowej w dniu 26.VIII. Fot. www.minrol.gov.pl

Minister Marek Sawicki podkreślił, że rozwój mikroprzedsiębiorczości na wsi to makrokorzyści dla całej gospodarki, ponieważ na terenach wiejskich powstawać będą nowe miejsca pracy, a dzięki temu polska wieś będzie się rozwijać i stanie się atrakcyjnym miejscem nie tylko odpoczynku, ale także zamieszkania. W osiągnięciu tego celu ma pomóc działanie "Tworzenie i rozwój mikroprzedsiębiorstw". W tym roku wnioski o przyznanie takiego wsparcia będzie można składać od 26 września do 7 października w Oddziałach Regionalnych ARiMR. Tomasz Kołodziej Prezes Agencji podkreślił, że na taką pomoc przeznaczono w tegorocznym naborze ponad 2,5 miliarda zł. Przypomniał również, jakie są zasady przyznawania wsparcia z działania "Tworzenie i rozwój mikroprzedsiębiorstw". Pomoc adresowana jest do osób lub firm, które chcą rozpocząć lub rozwinąć działalność tworząc mikroprzedsiębiorstwa na terenach wiejskich lub miejsko-wiejskich, z wyłączeniem miast powyżej 5 tys. mieszkańców. Mikroprzedsiębiorstwem jest firma zatrudniająca mniej niż 10 pracowników, a jej roczny obrót lub całkowity bilans roczny nie przekracza 2 mln euro. Wsparcie z działania "Tworzenie i rozwój mikroprzedsiębiorstw" będzie udzielana na projekty, po realizacji których zostaną utworzone nowe miejsc pracy. W przypadku, gdy powstanie jedno nowe stanowisko pracy, będzie można otrzymać 100 tys. zł. Utworzenie dwóch nowych miejsc pracy - 200 tys. zł., a trzech lub więcej - 300 tys. zł. Wysokość wsparcia przyznanego przez ARiMR może wynieść do 50% kosztów kwalifikowalnych poniesionych na realizację inwestycji. Przedsiębiorcy, którzy nie mają własnych pieniędzy na realizację takich przedsięwzięć, mogą wystąpić o przyznanie zaliczki w wysokości do 50% wnioskowanej kwoty pomocy. Lista działalności gospodarczych, na które można otrzymać pomoc obejmuje około 400 pozycji.

Minister Marek Sawicki zapowiedział, że w niedługim czasie ogłoszony zostanie nabór wniosków o przyznanie pomocy z działania "Różnicowanie w kierunku działalności nierolniczej" na inwestycje związane z tworzeniem biogazowi. Kwota dofinansowania wyniesie w tym przypadku do 500 tys. złotych.

Departament Komunikacji Społecznej ARiMR

Europejski Fundusz Rolny na rzecz Rozwoju Obszarów Wiejskich

ARiMR

Program Rozwoju Obszarów Wiejskich na lata 2007-2013

„Europejski Fundusz Rolny na rzecz Rozwoju Obszarów Wiejskich Europa inwestująca w obszary wiejskie."
Publikacja opracowana przez Agencję Restrukturyzacji i Modernizacji Rolnictwa
Współfinansowana ze środków Unii Europejskiej w ramach Pomocy Technicznej PRW 2007-2013
Instytucja Zarządzająca Programem Rozwoju Obszarów Wiejskich na lata 2007-2013:
Minister Rolnictwa i Rozwoju Wsi

WIĘCEJ INFORMACJI o dostępnych jeszcze formach pomocy: pod bezpłatnym numerem infolinii 0-800-38-00-84 czynnej 7 dni w tygodniu w godz. 7-21;
na stronach internetowych: www.arimr.gov.pl oraz www.minrol.gov.pl; w Oddziałach Regionalnych i Biurach Powiatowych ARiMR

R7269211W018

CZYM JEST RÓŻNICOWANIE ?



Na zdjęciu: zastępca dyrektora Podlaskiego Oddziału Regionalnego KRZYSZTOF ZALEWSKI

Temat prezentuje:Zastępca Dyrektora Podlaskiego OR ARIMR KRZYSZTOF ZALEWSKI

JAKI JEST CEL DZIAŁANIA?

Celem dofinansowania działalności w ramach tego działania jest tworzenie pozarolniczych źródeł dochodów oraz promocja zatrudnienia poza rolnictwem na obszarach wiejskich.

JAKIE KATEGORIE DZIAŁALNOŚCI MOGĄ ZOSTAĆ OBJĘTE WSPARCIEM?

Pomoc jest udzielana z tytułu podejmowania lub rozwijania działalności w zakresie: usług dla gospodarstw rolnych lub leśnictwa, usług dla ludności, sprzedaży hurtowej i detalicznej, rzemiosła lub rękodzielnictwa, robót i usług budowlanych oraz instalacyjnych, · usług turystycznych oraz związanych ze sportem, rekreacją i wypoczynkiem, w tym wynajmowania pokoi w budynku mieszkalnym oraz sprzedaży posiłków domowych lub świadczenia innych usług związanych z pobytem turystów w gospodarstwie rolnym, usług transportowych, usług komunalnych, przetwórstwa produktów rolnych lub jadalnych produktów leśnych, magazynowania lub przechowywania towarów, wytwarzania produktów energetycznych z biomasy, · rachunkowości, doradztwa lub usług informatycznych.

KTO MOŻE OTRZYMAĆ POMOC?

Rolnik, jego domownik, który m.in.: · jest pełnoletni i nie ukończył 60 roku życia, ma miejsce zamieszkania w miejscowości należącej do:
¦ gminy wiejskiej lub gminy miejsko-wiejskiej, z wyłączeniem miast liczących powyżej 5 tys. mieszkańców, lub
¦ gminy miejskiej, z wyłączeniem miejscowości liczących powyżej 5 tys.mieszkańców, · jest nieprzerwanie ubezpieczony w pełnym zakresie w KRUS przez okres co najmniej ostatnich 12 miesięcy poprzedzających miesiąc złożenia wniosku o przyznanie pomocy, jeżeli za rok poprzedzający rok złożenia wniosku do gruntów rolnych wchodzących w skład gospodarstwa rolnego posiadanego przez rolnika zostały przyznane płatności obszarowe.

JAKA BĘDZIE FORMA I WYSOKOŚĆ POMOCY?

Pomoc przyznawana będzie w formie refundacji do 50% lub w przypadku wystąpienia w gospodarstwie rolnym rolnika, nie wcześniej jednak niż w dniu 1 stycznia 2010 r., szkody spowodowanej przez powódź lub obsunięcie się ziemi w rozumieniu przepisów o ubezpieczeniu upraw rolnych i zwierząt gospodarskich - 80% kosztów kwalifikowalnych operacji . Maksymalna wysokość pomocy udzielonej jednemu beneficjentowi w okresie realizacji Programu nie może przekroczyć 500 tys. zł.

JAKIE KOSZTY BĘDĄ KWALIFIKOWAŁY SIĘ DO REFUNDACJI?

Do kosztów kwalifikowalnych, tj. mogących podlegać refundacji, zalicza się m.in. koszty: · budowy, przebudowy lub remontu połączonego z modernizacją niemieszkalnych obiektów budowlanych oraz nadbudowy, przebudowy lub remontu połączonego z modernizacją istniejących budynków mieszkalnych, zagospodarowania terenu, ·zakupu maszyn, urządzeń, narzędzi, wyposażenia i sprzętu, · zakupu sprzętu komputerowego i oprogramowania służącego wsparciu podejmowanej lub rozwijanej działalności nierolniczej, · zakupu środków transportu, z wyłączeniem zakupu samochodów osobowych przeznaczonych do przewozu mniej niż 8 osób (łącznie z kierowcą).Beneficjenci mają możliwość korzystania z zaliczek na realizację operacji w wysokości 50% kwoty przyznanej pomocy.

GDZIE I KIEDY SKŁADAMY WNIOSKI?

Wnioski o przyznanie pomocy składa się osobiście albo przez osobę upoważnioną albo przesyłką rejestrowaną, nadaną w placówce pocztowej operatora publicznego w Oddziale Regionalnym ARiMR właściwym ze względu na miejsce realizacji operacji, w terminie podanym przez Prezesa do publicznej wiadomości na stronie internetowej Agencji www.arimr.gov.pl (w zakładce: Komunikaty PREZESA ARiMR) oraz co najmniej w jednym dzienniku o zasięgu ogólnokrajowym. W roku 2011r. kolejny termin przyjmowania wniosków planowany jest do uruchomienia zgodnie z zapowiedzią Ministra Rolnictwa w najbliższym czasie. Obowiązujące formularze wniosku o przyznanie pomocy oraz załączników (z wyjątkiem załączników wystawianych przez uprawnione do tego urzędy lub instytucje) zamieszczane są przed naborem na stronach internetowych ARiMR oraz MRiRW. Można je również będzie pobrać w Oddziałach Regionalnych ARiMR.

JAKIE ZMIANY WPROWADZONO W DOTYCHCZASOWYCH ZASADACH UDZIELANIA POMOCY Z TEGO DZIAŁANIA ?

19 sierpnia 2011 r. zostało opublikowane w Dzienniku Ustaw rozporządzenie Ministra Rolnictwa i Rozwoju Wsi zmieniające rozporządzenie w sprawie szczegółowych warunków i trybu przyznawania pomocy finansowej w ramach działania „Różnicowanie w kierunku działalności nierolniczej" objętego Programem Rozwoju Obszarów Wiejskich na lata 2007-2013 (Dz. U. Nr 172, poz. 1027). Rozporządzenie zmienia zasady naboru wniosków o przyznanie pomocy oraz sposób określania kolejności przysługiwania pomocy. Nabór wniosków będzie trwał nie dłużej niż 14 dni roboczych, a kolejność przysługiwania pomocy będzie ustalana na podstawie następujących kryteriów wyboru operacji: ·powierzchnia gruntów rolnych w gospodarstwie (0-10 pkt) najwyższą liczbę punktów uzyskają operacje realizowane w gospodarstwach o najmniejszej powierzchni gruntów rolnych; ·podstawowy dochód podatkowy gminy na 1 mieszkańca (0-5 pkt) najwyższą liczbę punktów uzyskają operacje realizowane w gminach o najniższym dochodzie; · powierzchnia gruntów rolnych na obszarach o niekorzystnych warunkach gospodarowania (ONW) (1-3 pkt) najwyższą liczbę punktów uzyskają operacje realizowane w gospodarstwach położonych w największej części na obszarach ONW; · nieuzyskanie pomocy w ramach działań „Modernizacja gospodarstw rolnych", „Różnicowanie w kierunku działalności nierolniczej", „Wdrażanie lokalnych strategii rozwoju" dla operacji odpowiadających warunkom przyznania pomocy w ramach działania „Różnicowanie w kierunku działalności nierolniczej" objętych PROW 2007-2013 preferowane będą operacje realizowane przez wnioskodawców, którzy nie otrzymali wsparcia z ww. działań. Ponadto podwyższa się maksymalną kwotę pomocy do 500 tys. zł dla operacji dotyczących produkcji biogazu rolniczego i energii elektrycznej z biogazu rolniczego. Istotną zmianą wprowadzoną w/w Rozporządzeniem jest możliwość składania wniosków pocztą. Dniem złożenia wniosku jest dzień nadania przesyłki. Najbliższy nabór wniosków będzie dotyczył wyłącznie operacji dotyczących wytwarzania biogazu rolniczego lub energii elektrycznej z biogazu rolniczego. Po zakończeniu tego naboru przewiduje się uruchomienie naboru wniosków dla pozostałych działalności nierolniczych.

GDZIE MOŻNA UZYSKAĆ WIĘCEJ INFORMACJI?

Szczegółowe informacje dotyczące zasad i warunków ubiegania się o pomoc w ramach działania można uzyskać: · pod bezpłatnym numerem infolinii 0-800-38-00-84, na stronach internetowych: www.arimr.gov.pl oraz www.minrol.gov.pl oraz samorządów województw i LGD, w Oddziałach Regionalnych ARiMR (adresy i numery telefonów dostępne są m.in. na stronie internetowej Agencji).

Uwaga: O wsparcie na operacje, które odpowiadają warunkom przyznawania pomocy w zakresie działania 311 Różnicowanie w kierunku działalności nierolniczej można ubiegać się również w ramach działania 413 Wdrażanie lokalnych strategii rozwoju. Wniosek o przyznanie pomocy wraz z kompletem załączników składa się za pośrednictwem Lokalnej Grupy Działania (LGD), w terminie i miejscu podanym do publicznej wiadomości przez właściwy organ samorządu województwa.

Podlaski Oddział Regionalny ARiMR
Centrala ARiMR: 00-175 Warszawa, Al. Jana Pawła II 70, tel. (+48 22) 860 29 50,
18-400 Łomża, ul. Nowa 2, tel.:(+48 86) 215 63 11, 215 63 12, fax: 216 45 13, e-mail: podlaski@arimr.gov.pl **Biuro Wsparcia Inwestycyjnego ;** ul. Lipowa 32A; 15-427 Białystok tel. 85/ 742 97 40, fax: 85/ 654 47 37

Informacja o źródłach: W zaprezentowanych materiałach wykorzystano publikacje Departamentu Komunikacji Społecznej ARiMR zamieszczone na www.arimr.gov.pl jak również informacje zamieszczone na www.minrol.gov.pl, a także własne zasoby informacyjne Podlaskiego Oddziału Regionalnego ARiMR.

List Prezesa ARiMR- Tomasza Kołodzieja do uczestników uroczystości dożynkowych w województwie podlaskim

SZANOWNI PAŃSTWO,
UCZESTNICY UROCZYSTOŚCI DOŻYNKOWYCH,
W WOJEWÓDZTWIE PODLASKIM

W imieniu własnym oraz moich współpracowników z Agencji Restrukturyzacji i Modernizacji Rolnictwa przekazuję wyrazy szacunku wszystkim rolnikom, którzy swym całorocznym trudem zadbali o plon, za który sprawujemy dziś dziękczynienie. To niewątpliwy zaszczyt móc pokłonić się ludziom, którzy w swym szczególnym powołaniu współpracują ze Stwórcą w dziele tworzenia, dając nam wszystkim chleb powszedni. Dziękujemy Warn za to dzieło.

Drodzy Rolnicy!

Ten rok dowiódł jak szczególny charakter ma Wasza praca. Ostatnie anomalie pogodowe, które spowodowały tak dotkliwe straty w wielu gospodarstwach oraz jakże utrudniły tegoroczne żniwa, a także zaistniałe wcześniej ograniczenia w wymianie handlowej, związane ze skażeniem żywności w Europie Zachodniej, pokazały, że rolnictwo nie jest zwyczajną działalnością gospodarczą, której ryzyko prowadzenia może w całości spoczywać na rolniku - przedsiębiorcy. Ze swej strony, Agencja Restrukturyzacji i Modernizacji Rolnictwa, wsparta dobrą aktywnością legislacyjną Ministra Rolnictwa i Rozwoju Wsi Marka Sawickiego, była niezwłocznie gotowa, by nieść pomoc poszkodowanym i doprowadzić do odtworzenia potencjału produkcji rolniczej gospodarstw, które ucierpiały m.in. wskutek powodzi, suszy, deszczu nawalnego, gradu, huraganu czy uderzenia pioruna. Pragnę zapewnić, że zawsze możecie Państwo liczyć na naszą pomoc.

Korzystając z okazji, chciałbym także z satysfakcją poinformować, że ten rok można ocenić jako najlepszy pod względem tempa i zakresu obsługi beneficjentów przez naszą Agenqę. W żadnej z poprzednich kampanii wnioskowania o płatności obszarowe, producenci rolni nie otrzymali wsparcia tak szybko i w takich rozmiarach jak w ostatniej. W zgodnym z oczekiwaniami tempie przebiegają też prace nad obsługą wniosków złożonych ostatnio w ramach instrumentów Programu Rozwoju Obszarów Wiejskich.

Wyrażam przekonanie, że podejmowane przez Was inicjatywy i działania, wspierane przez Agencję Restrukturyzacji i Modernizacji Rolnictwa, dobrze przyczyniają się do odmieniania oblicza polskiej wsi i naszych gospodarstw rolnych.

Uroczystości dożynkowe to czas nie tylko podsumowań, ale również kreślenia planów na przyszłość. Wszyscy wiemy, że Unia Europejska, w której nasz kraj sprawuje prezydencję, wchodzi w okres podejmowania kluczowych decyzji, dotyczących nowej perspektywy finansowej na lata 2014-2020. Zachęcam, abyśmy wszyscy, którzy doceniamy znaczenie rolnictwa w gospodarce krajowej i europejskiej, solidarnie wspierali Ministra Rolnictwa i Rozwoju Wsi

Marka Sawickiego w jego staraniach na rzecz aktywnej i sprawiedliwej Wspólnej Polityki Rolnej Unii Europejskiej. Bezpieczeństwo żywności i jej producentów, dostępność wyżywienia dla konsumentów, czy dbałość o środowisko naturalne, to wspólne cele wszystkich narodów zjednoczonej Europy, więc w ich osiąganiu nie ma miejsca na sztuczne, historyczne podziały, czy jakąkolwiek dyskryminację. Polskie środowisko wiejskie powinno być dziś zjednoczone wokół tej sprawy.

Szanowni Państwo!

Proszę przyjąć ode mnie oraz moich współpracowników z Agencji Restrukturyzacji i Modernizacji Rolnictwa podziękowanie za dotychczasową współpracę, a także słowa zachęty do jeszcze aktywniejszego interesowania się działaniami wdrażanymi przez Agencję i korzystania z nich. Dziękuję również wszystkim osobom i instytucjom, z którymi mamy zaszczyt współpracować w realizowaniu naszej misji na rzecz polskich rolników, tj. samorządowcom, działaczom izb i organizacji rolniczych, lokalnych grup działania, strażakom ochotnikom, pracownikom ośrodków doradztwa rolniczego, ludziom nauki i kultury, nauczycielom oraz pracownikom innych rolniczych agencji państwowych.

Środowisku polskiej wsi życzę błogosławieństwa Bożego w codziennej pracy i satysfakcji z jej społecznych i gospodarczych rezultatów.

Serdecznie pozdrawiam.

Szczęść Boże polskiej wsi!

Tomasz Kołodziej

Prezes
Agencji Restrukturyzacji
i Modernizacji Rolnictwa

Warszawa, sierpień 2011 roku

R7269211W01c



Diego Forlán do końca miesiąca przeniesie się do Interu Mediolan. 32-letni napastnik w poniedziałek na konferencji prasowej pożegnał się z Atlético Madryt.

II liga koszykówki

Grupa C
KS PUŁASKI Warka
HANDLOPEX AZS Politechnika Rzeszowska
PWiK Piaseczno
MKS LIMBACH Limanowa
NOVUM Lublin
AZS II Politechnika Warszawska
ROSA II Radom
UKS SIEMIESZKA Piekary
STACO MNLK Niepołomice
BKS TUR Bielsk Podlaski
UMKS Kielce
UNIA Tarnów
WISŁA AWF Kraków
WOSSM Warszawa

Grupa A: Astoria Bydgoszcz, AZS Politechnika Poznań, AZS UWM Olsztyn, GKK I LO Gorzów Wielkopolski, Korsarz Gdańsk, KK Świecie, KS Księżak Łowicz, Open Florentyna Pleszew, SMS PZKosz Władysławowo, Trefl II Sopot, King Wilki Morskie Szczecin, TS Żuraw Gniewino, KS Żyrardowianka Żyrardów

Grupa B: Alba Chorzów, AZS AGH ALSTOM Kraków, KS AZS AWF Katowice, GTK Fluor Britam Gliwice, HK Bank Spółdzielczy Żory, MCKiS Termo-Rex SA Jaworzno, KKS Mickiewicz-Romus Katowice, Doral Zetkama Nysa Kłodzko, UMKS Piotrków Trybunalski, KS Pogoń Prudnik, MKS Skierniewice, BM Węgiel Stal Ostrów Wielkopolski, WKS Śląsk Wrocław, WKK Wrocław

Drużyny, które po rundzie zasadniczej, w każdej z grup, zajmą miejsca 1-8 zagrają w systemie play-off o awans do I ligi. W dwóch pierwszych rundach rywalizacja toczyć się będzie do dwóch zwycięstw, a w trzeciej, decydującej o awansie, do trzech zwycięstw. Do I ligi awansują zwycięzcy rywalizacji finałowej (trzy drużyny). Drużyny które przegrają w finale zagrają w turnieju barażowym o jedno dodatkowe miejsce w I lidze.

Drużyny, które zajmą miejsca 9-14 zagrają o utrzymanie w play-out (1 runda, do trzech zwycięstw). Przegrani (trzy drużyny) opuszczą II ligę.

Koszykówka >> Bielski zespół przygotowuje się do nowego sezonu

Przenosiny Tura

Koszykarze Tura Bielsk Podlaski trenują już od tygodnia. Start II ligi nastąpi 24 września.

Mariusz Klimaszewski
sport@wspolczesna.pl

Jesteśmy po ciężkim tygodniowym zgrupowaniu w Rudce oraz dwóch sparingach z pierwszoligowym zespołem SKK Siedlce. Na razie pracujemy w spokoju i bez żadnych przeszkód przygotowujemy się do nowego sezonu – powiedział nam wczoraj trener koszykarzy Tura Bielsk Podlaski.

A w drugoligowych rozgrywkach nastąpiło dużo istotnych zmian. Pierwszą i najistotniejszą jest ta, że Tur zagra w innej grupie i tym samym z innymi zespołami.

– Będziemy rywalizować w grupie „C" z drużynami z południa Polski. Czekają nas więc m.in. wyjazdy do Krakowa, Kielc, Krakowa, a najdalej do Limanowej. Czy jest to korzystniejsze dla nas? Z powodu krótszych wyjazdów na pewno tak. W naszej „starej" grupie musielibyśmy jeździć do Szczecina czy Gorzowa Wielkopolskiego. Razem z nami do grupy „C" trafiły także drużyny z Piaseczna i Warszawy (Politechnika II Warszawa, WOSSM).

Z drugiej strony mało jednak wiemy o naszych przyszłych rywalach – mówi szkoleniowiec Tura.

Drugą zmianą w rozgrywkach jest powiększenie liczby zespołów uczestniczących w fazie play-off o awans do I ligi z czterech do ośmiu.

Jak już wspomnieliśmy Tur rozegrał już dwa sparingi. Jego rywalem był zespół SKK Siedlce. Bielszczanie przegrali z pierwszoligowcem 60:88 oraz 51:78.

Kadra Tura zachowała swój szkielet z poprzedniego sezonu. Trenują więc Marcin Krajewski, Adam Ćwikowski, Łukasz Kuczyński, Mirosław Wysocki, Tomasz Szczepiński, Aaron Weres, Kordian Jóźwiuk, Robert Iwaniuk. Piotr Brzozowski dochodzi do formy po operacji nogi. Z nowych twarzy jest Arkadiusz Zabielski oraz rozgrywający Sudetów Jelenia Góra, wychowanek Trefla Sopot Tomasz Maryniewski. ▲



A. Chomicz

Marcin Krajewski (nr 17) nie schodzi z parkietu. W nadchodzącym sezonie ponownie zagra w Turze Bielsk Podlaski.

Krzyżówka

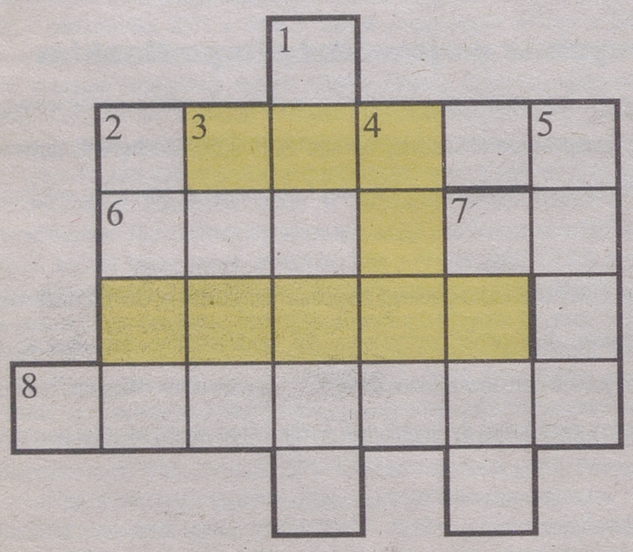

W zaznaczonych rzędach powstanie rozwiązanie - tytuł filmu dla dzieci.

Poziomo:
2) producent opon z Dębicy.
6) tor ruchu satelity.
8) przyrząd do podkręcania rzęs.

Pionowo:
1) anielska cecha.
2) roślina oleista wykorzystywana w kuchni wegetariańskiej.
3) ptasi śpiew.
4) wonny krzew z drobnymi, białymi kwiatami.
5) za nią pracuje ekspedientka.
7) podpora grochu, fasoli.

Koszykówka >> Jutro rozpoczynają się na Litwie mistrzostwa Europy

Biało-czerwoni nie klękają przed faworytami

Polscy koszykarze nie czują tremy przed występem w mistrzostwach Europy na Litwie. Rozpoczynają rywalizację w środę od meczu z najtrudniejszym rywalem, obrońcą tytułu Hiszpanią.

– Hiszpanie to faworyci nie tylko naszej grupy, ale i mistrzostw. Sport jest jednak nieprzewidywalny. Nazwiska same nie grają. Brak koncentracji, zlekceważenie rywala czy chęć odniesienia zwycięstwa jak najmniejszym kosztem zgubiły już niejednego faworyta – mówi nowy kapitan reprezentacji Piotr Szczotka.

Zdanie klubowego kolegi z Asseco Prokom Gdynia podziela środkowy reprezentacji Adam Łapeta.

– Nie należymy do takich faworytów jak Hiszpania czy Litwa, ale obaw przed rywalizacją z tymi drużynami nie mam. Takie mecze jeszcze bardziej mnie pobudzają. Podobnie jak to, co będzie się działo na trybunach na Litwie. Tamtejsi kibice, podobnie jak w Serbii, kochają koszykówkę. Taki doping zawsze mnie dodatkowo mobilizuje – dodaje Łapeta.

W składzie kadry nie zabrakło także, mimo wcześniejszych spekulacji, Thomasa Kelatiego. Amerykanin w trakcie sezonu ligowego miał kłopoty z kolanem. – Kolano mnie już nie boli. Jestem przygotowany tak na 80 procent, jeśli chodzi o możliwości fizyczne, gdyż dołączyłem do zespołu później. W mistrzostwach nie będę się jednak oszczędzał – zapewnił.



PAP

Trener Polaków Ales Pipan na konferencji przed Eurobasketem

Dla 30–letniego Szczotki występ w ME to debiut w reprezentacji. – 30 lat to najlepszy okres dla koszykarza. Jesteśmy dobrze przygotowani, na 110 procent. Mamy młodą perspektywiczną drużynę. Oczywiście nie jedziemy w najsilniejszym składzie, ale każdy zespół narodowy ma jakieś kłopoty. Najważniejsze jest to, że wiedzieliśmy kto może pojechać na mistrzostwa, a kogo zabraknie, praktycznie od początku przygotowań.

Koszykarze wczoraj nie przeprowadzili na Litwie żadnych zajęć. Natomiast dziś czekają ich w Poniewieżu dwa treningi - przed południem i wieczorem. Oprócz Hiszpanów Polaków w grupie będą Litwini, Portugalczycy, Turcy oraz zawodnicy W. Brytanii. **(PAP, opr. mark)**

▲ **Skład reprezentacji Polski koszykarzy:**
rozgrywający: Łukasz Koszarek (27 lat, 187 cm), Robert Skibniewski (28 lat, 183 cm), Łukasz Wiśniewski (27 lat, 186 cm), Dardan Berisha (23 lata, 191 cm), Piotr Pamuła (21 lat, 190 cm).
skrzydłowi: Piotr Szczotka (30 lat, 196 cm), Thomas Kelati (29 lat, 195 cm), Adam Waczyński (21 lat, 198 cm), Paweł Leończyk (25 lat, 203 cm).
środkowi: Szymon Szewczyk (29 lat, 209 cm), Adam Hrycaniuk (27 lat, 206 cm), Adam Łapeta (24 lata, 217 cm).

▲ **Mecze Polaków:**
środa, 31.08: z Hiszpanią (godz. 14.15)
czwartek, 1.09: z Litwą (20.00)
piątek, 2.09: z Portugalią (16.45)
niedziela, 4.09: z Turcją (16.45)
poniedziałek, 5.09: z W. Brytanią (godz. 14.15)

GAZETA WSPÓŁCZESNA

Media Regionalne Spółka z o.o. 00-838 Warszawa, ul. Prosta 51. **Redakcja:** 15-419, Białystok, ul. św. Mikołaja 1; **Dyrektor Zarządzający Oddziału:** Krzysztof Paliński; **Redaktor Naczelny:** Konrad Kruszewski – tel. 85 748 74 00, fax 85 748 74 01; **Sekretariat Redakcji** – tel. 85 748 74 74; **Dział Sportowy** – tel. 85 748 74 80; **Dział Magazynu** – tel. 85 748 74 58. **Biuro Reklam i Ogłoszeń** – tel. 85 748 74 30; **KRAMIK** – tel. 85 748 74 48; **Przedstawiciele Handlowi** – tel. 85 748 74 41.
ODDZIAŁY REDAKCJI: BIELSK PODLASKI tel./fax 85 730 67 86; **SUWAŁKI** tel./fax 87 566 30 00, 87 563 14 83, **biuro ogłoszeń** – tel./fax 87 566 57 26; **ŁOMŻA** tel. 86 216 78 99, 86 215 10 25, **biuro ogłoszeń** – tel/fax. 86 216 56 97; **GRAJEWO** tel. 86 273 80 33, **biuro ogłoszeń** – tel./fax 86 272 89 15; **EŁK** tel. 87 621 59 16, 87 621 08 05, fax 87 610 85 05, **biuro ogłoszeń** – tel. 87 610 85 05.
Druk: Drukarnia w Ignatkach, Ignatki 40/2, 16-001 Kleosin.
Prenumeratę przyjmują „RUCH" SA (Białystok, Ełk, Łomża, Ostrołęka), Urzędy Pocztowe oraz listonosze do 20. każdego miesiąca; informacje: **Dział Kolportażu** – tel./fax 85 748 74 24.
Nr indeksu 350133. Redakcja nie odpowiada za treść reklam i ogłoszeń.
Na podstawie art. 25 ust. 1 pkt 1 b ustawy z dnia 4 lutego 1994 r. o prawie autorskim i prawach pokrewnych Media Regionalne Sp. z o.o. zastrzega, że dalsze rozpowszechnianie materiałów opublikowanych w „Gazecie Współczesnej" jest zabronione bez zgody Wydawcy.





Piłkarska reprezentacja Polski przygotowuje się w Warszawie do meczu towarzyskiego z Meksykiem, który odbędzie się w piątek, w 2 września na stadionie Legii.

Piłka nożna >> Niespodzianki w IV lidze. Liderami są zespoły z Białegostoku oraz Siemiatycz.

Taktyczny Włókniarz

Rewelacyjnie czwartoligowy sezon rozpoczęli piłkarze Włókniarza. – Mówię chłopakom, żeby nie patrzyli na tabelę tylko koncentrowali się na grze – podkreśla trener Artur Dakowicz.

Krzysztof Sokólski, Miłosz Karbowski
sport@wspolczesna.pl

Białostocki zespół zasługuje na szczególną uwagę. Włókniarz nie ściąga futbolowych emerytów. Bazuje na własnych wychowankach. Trzon drużyny stanowią zawodnicy rocznika 1990-92. Młodzi piłkarze nie otrzymują za grę żadnych pieniędzy. Chcą za to uczyć się nowoczesnego futbolu, a naukę tę zapewnia zdolny trener Artur Dakowicz.

O sile Włókniarza decydują nie indywidualności, a taktyka. Dakowicz stara się wprowadzać do gry rozmaite ustawienia, podpatrzone w profesjonalnych drużynach.

– Mam na ligę przygotowanych kilka wariantów. Taktyce poświęcamy na zajęciach wiele czasu. Sądzę, że pod tym względem rzeczywiście górujemy nad innymi zespołami – przyznaje szkoleniowiec.



W. Olsztol

Białostocki Włókniarz góruje nad czwartoligowymi rywalami

W pierwszych pięciu meczach IV ligi białostoczanie spisali się doskonale. Zdobyli 13 punktów. Byłby komplet, gdyby nie pechowy remis 1:1 na inaugurację rozgrywek z Hetmanem Tykocin.

– Pierwsze miejsce zawdzięczamy też faktowi, że rywale notują sensacyjne potknięcia. Zresztą nie ma co się zachłystywać pozycją lidera. Często uczulam chłopaków, żeby w ogóle nie patrzyli na tabelę – dodaje Dakowicz.

> Podlaska „11" 3. kolejki III ligi



> Podlaska „11" 5. kolejki IV ligi



Piłkarze biorą słowa trenera do serca i koncentrują się na każdym najbliższym spotkaniu. Są groźni dla każdego, co potwierdzają ich przeciwnicy.

– Postawa Włókniarza to dla mnie miłe zaskoczenie, aczkolwiek ta drużyna już trzeci czy czwarty rok trenuje w podobnym składzie. To daje efekty. We Włókniarzu jest bardzo ambitna młodzież, zespół z charakterem, walczący do końca bez względu na wynik – mówi Marcin Stypułkowski, trener Cresovii Siemiatycze. Ta drużyna jest drugą rewelacją IV ligi. Siemiatyczanie są wiceliderem, a „Włókniarze" wyprzedzają ich tylko bilansem bramek. ▲

promocja

URODZINOWA LOTERIA GAZETY WSPÓŁCZESNEJ



Szansa na pieniądze ROŚNIE!

* Tylko Prenumeratorzy dostaną specjalne karty loteryjne
* Karta Prenumeratora to dodatkowy los w loterii.

Loterię rozpoczynamy 2 września.
Pierwsza karta Prenumeratora już 12 września.

Szczegóły na www.wspolczesna.pl/loteria

GAZETA WSPÓŁCZESNA Blisko Was



UWAGA!
Zamów prenumeratę i uzyskaj dodatkowe szanse w losowaniach!

Prenumerując Gazetę Współczesną na **wrzesień** masz **gwarancję zebrania wszystkich kuponów** publikowanych we wrześniu oraz zyskujesz dodatkowe szanse na wygranie nagród pieniężnych! Prenumeratorzy, oprócz kuponów do wycinania, otrzymają **dwie specjalne Karty Prenumeratora**, które wezmą udział w losowaniu.
Każda karta to dodatkowy los w loterii. Wystarczy wysłać je w oddzielnych kopertach.
Prenumerata Gazety Współczesnej to oszczędność. Wykupując prenumeratę pocztową zapłacisz o 40 % mniej niż kupując codziennie gazetę w kiosku. Prenumeratę pocztową możesz zamówić u listonosza lub w urzędzie pocztowym.
Więcej informacji uzyskasz na www.wspolczesna.pl/prenumerata lub dzwoniąc na nr tel. 85 748-74-24.

Jagiellonia ME 0:0 Widzew ME
Ruch ME Śląsk ME

Korona ME 2:1 Podbeskidzie ME

6:1

GW sport
www.wspolczesna.pl

Jutro na Litwie rozpoczynają się Mistrzostwa Europy w koszykówce. Polska zaczyna meczem z Hiszpanią.

EuroBasket 2011

ISSN 0137-9488

Lekkoatletyka >> Polska ma mistrza świata w skoku o tyczce

Rano ból pleców, wieczorem złoto

Wczoraj polscy tyczkarze zadziwili lekkoatletyczny świat. Najwyżej, po złoty medal, skoczył Paweł Wojciechowski!

Mariusz Klimaszewski, (PAP)
mklimaszewski@wspolczesna.pl

Takiego finału konkursu skoku o tyczce na mistrzostwach świata w południowokoreańskim Daegu mogliśmy sobie tylko wymarzyć. Trójka Polaków znalazła się w siódemce najlepszych zawodników naszego globu, a Paweł Wojciechowski stanął na najwyższym stopniu podium zdobywając wynikiem 5,90 m złoty medal!

Polak tuż przed mistrzostwami świata dał znać, że może by wielką niespodzianką najważniejszych zawodów lekkoatletycznych roku, gdy 15 sierpnia poprawił w Szczecinie 23-letni rekord Polski Mirosława Chmary skacząc 5,91 metra.

Jednak w Daegu nasz entuzjazm trochę przygasł, gdy Wojciechowski awansował do finału konkursu z ostatniego miejsca. Wczoraj jednak zobaczyliśmy odmienionego tyczkarza. Wojciechowski oraz dwaj pozostali polscy tyczkarze Mateusz Didenkow i Łukasz Michalski bez problemów pokonali wysokość 6,65 m i znaleźli się w ścisłej czołówce konkursu.

Jednak najlepiej prezentował się Francuz Renaud Lavillenie, który pewnie pokonywał każdą wysokość sugestywnie pokazując swoją radość na zeskoku.

Z Polaków jako pierwszy z konkursem pożegnał się Didenkow przegrywając z wysokością 5,85 metra zajmując 7. miejsce. Michalski przeszedł 5,85 w pierwszej próbie i w pewnym momencie był na drugim miejscu. Wojciechowski w pierwszej próbie na 5,85 strącił poprzeczkę. Zagrał va banque przenosząc swoje dalsze skakanie na 5,90 m. – Byłem w pewnym momencie poza podium, pokerowa zagrywka, przełożenie na 5,90 i w drugiej próbie zaliczenie. Nie był to dobry skok, ale na całe szczęście udany, który dał złoto. Po prostu szok – mówił Wojciechowski już po konkursie.

Z wysokością 5,90 nie uporał się Francuz Lavillenie, ale uczynił to w ostatniej swojej próbie Kubańczyk Lazaro Borges. Obaj zepchnęli z podium Michalskiego, dla którego 5,90 było zbyt dużą wysokością.

Wojciechowski i Borges atakowali jeszcze 5,95, ale widać już było brak sił u obu lekkoatletów.

– Nadal nie wiem, co się stało. Ale zrobiłem szopkę! – skomentował swój wyczyn i mistrzostwo świata pół godziny po konkursie Wojciechowski.

– Nie mogę w to jeszcze uwierzyć. Troszeczkę dużo emocji jak na jeden dzień. Przecież jeszcze rano walczyłem z bólem pleców i nie mogłem wstać z łóżka, a teraz taki numer. Nie wiem co się stało. Kurczę, ciężko mi teraz cokolwiek powiedzieć, ciężko mi będzie jeszcze przez tydzień cokolwiek powiedzieć – przyznał mistrz.

W walce o medale pomogły mu słowa mistrza olimpijskiego z Pekinu Australijczyka Stevena Hookera, który po eliminacjach podszedł do niego i powiedział: „dostałeś drugie życie, nie zmarnuj tego".

– Myślałem o nich przed skokami. Na początku strasznie mnie to niosło. Muszę teraz znaleźć Hookera w wiosce i mu podziękować – zapowiedział Wojciechowski.

– W ostatnim skoku na 5,95 próbowałem wykorzystać najtwardszą tyczkę, ale jak to wyglądało, wszyscy widzieli. Wtedy już miałem dosyć wszystkiego, już nie chciałem skakać. Byłem nawet zadowolony, gdyby to miało być srebro. Miałem dość – przyznał złoty medalista.

Wczoraj liczyliśmy także na dobrą postawę w rzucie młotem Szymona Ziółkowskiego. Polak wszedł do ścisłego finału, ale jego najlepszy wynik 77,64 dał mu dopiero 7. miejsce. Zwyciężył Japończyk Koji Murofushi wynikiem 81,24.

Wczoraj w Daegu wystąpił także reprezentant Podlasia Białystok Łukasz Parszczyński. Niestety, nie zdołał on awansować do finałowego biegu na 3000 m z przeszkodami. W swej eliminacyjnej serii wynikiem 8.44,09 zajął ostatnie 12. miejsce, a w ogólnym bilansie 31.

Najlepszy czas w poniedziałkowych kwalifikacjach – 8.10,93 uzyskał broniący tytułu Kenijczyk Ezekiel Kemboi.



Fot. PAP

Paweł Wojciechowski przeskakuje nad poprzeczką zawieszoną na wysokości 5,90 m i zostaje mistrzem świata!

Wyniki

Kobiety – finały
100 m: 1. Carmelita Jeter (USA) 10,90, 2. Veronica Campbell-Brown (Jamajka) 10,97, 3. Kelly-Ann Baptiste (Trinidad i Tobago) 10,98... 38. Marta Jeschke (Polska) 11,73.
400 m: 1. Amantle Montsho (Botswana) 49,56, 2. Allyson Felix (USA) 49,59, 3. Anastazja Kapaczinska (Rosja) 50,24.
pchnięcie kulą: 1. Valerie Adams (Nowa Zelandia) 21,24, 2. Nadzieja Astapczuk (Białoruś) 20,05, 3. Jillian Camarena-Williams (USA) 20,02.

Mężczyźni – finały
skok o tyczce: 1. Paweł Wojciechowski (Polska) 5,90; 2. Lazaro Borges (Kuba) 5,90; 3. Renaud Lavillenie (Francja) 5,85, 4. Łukasz Michalski (Polska) 5,85... 7. Mateusz Didenkow (Polska) 5,75,
110 m przez płotki: 1. Jason Richardson (USA) 13,16, 2. Liu Xiang (Chiny) 13,27, 3. Andy Turner (W.Brytania) 13,44... 29. Dominik Bochenek (Polska) 13,96,
rzut młotem: 1. Koji Murofushi (Japonia) 81,24, 2. Krisztian Pars (Węgry) 81,18, 3. Primoz Kozmus (Słowenia) 79,39... 7. Szymon Ziółkowski (Polska) 77,64, 11. Paweł Fajdek (Polska) 75,20,

Piłka nożna >>

Młoda Jaga wciąż bez gola



A. Chomicz

Jagiellonia tylko zremisowała z Ruchem

Zespół Jagiellonii występują w Młodej Ekstraklasie wciąż cz ka na pierwsze zwycięstwo i pierws bramkę w sezonie. Wczor białostoczanie zremisowali na bois w Juchnowcu 0:0 z Ruchem Chorzó

– Zagraliśmy niezły mecz, ale nie taniec towarzyski i za wrażen artystyczne punktów nie przyznaj mówi Wojciech Kobeszko, trener żo to-czerwonych.

Jaga wypracowała sobie kilka s procentowych sytuacji strzeleckic W pierwszej połowie spotkania t okazje zmarnował Maycon. Po prz wie gra się wyrównała, ale wciąż i cjatywę posiadali gospodarze. Bra karza Ruchu zaskoczyć próbow Maciej Makuszewski oraz Grzego Arłukowicz. Ten drugi nie będzie mi wspominał poniedziałkowego mecz W jednym z pojedynków Arłukowi doznał bowiem złamania nosa.

Jeszcze w doliczonym czasie g groźnie strzelał Paweł Grudziń lecz minimalnie spudłował.

Kolejną szansę na gola i zwyc stwo Jagiellonia będzie miała w s botę, kiedy w Juchnowcu gościć b dzie ŁKS Łódź.

(K

Jagiellonia Białystok – Ruch Ch rzów 0:0
Jagiellonia: Baran – Soczyński, Józefiak, Szóstko, Straus – Malinowsk (46 Kosiński), Arłukowicz (87 Radecki Kądzior (74 Zapolnik), Kukol (62 Grudziński) – Makuszewski (46 Murawski) – Maycon (46 Mackiewicz

Pozostałe wyniki 5. kolejki spotkań: Cracovia – Zagłębie Lubin 3:1, GKS Bełchatów – Polonia Warszawa 3:1, Korona Kielce – Podbeskidzie Bielsko-Biała 6:1, Lech Poznań – Górnik Zabrze 2:4, Lechia Gdańsk – Wisł Kraków 0:0, Widzew Łódź – Śląsk Wrocław 2:1. Mecz Legia Warszawa ŁKS Łódź zostanie rozegrany dzisiaj.

1. Korona Kielce	5	13	13:3
2. Widzew Łódź	5	13	9:5
3. GKS Bełchatów	5	10	8:5
4. Zagłębie Lubin	5	10	10:8
5. Ruch Chorzów	5	7	5:3
6. Legia	4	7	6:5
7. Lechia Gdańsk	4	7	5:5
8. Górnik Zabrze	5	6	7:6
9. Lech Poznań	5	5	9:9
10. Śląsk Wrocław	5	5	4:5
11. Cracovia	5	4	5:7
12. Wisła Kraków	5	4	4:7
13. ŁKS Łódź	4	3	6:10
14. Polonia W-wa	5	3	5:9
15. Jagiellonia	**3**	**2**	**0:1**
16. Podbeskidzie	4	1	5:13

KRAMIK plus

TYGODNIK BEZPŁATNYCH OGŁOSZEŃ

INDEKS: 235296

Nr 35 (202) 30 sierpnia 2011 Wtorek

1,50 zł w tym 23% VAT

1 PRACA
ZATRUDNIĘ, SZUKAM PRACY
1 PODARUJĘ
1 POTRZEBUJĘ
1 ZAMIENIĘ
1 AUTOMOTO
KUPIĘ, SPRZEDAM, ZAMIENIĘ, CZĘŚCI, INNE
15 NAUKA
PODRĘCZNIKI SZKOLNE
15 ZDROWIE
APARATURA, URODA, INNE
15 NIERUCHOMOŚCI
MIESZKANIA, DOMY, LOKALE, DZIAŁKI, BIURA NIERUCHOM.
18 DLA DOMU
MEBLE, SPRZĘT AGD, INNE
19 DLA DZIECI
OPIEKA, ZABAWKI, AKCESORIA, ODZIEŻ
19 RTV
KUPIĘ, SPRZEDAM
19 KOMPUTERY
KUPIĘ, SPRZEDAM
19 HOBBY
MUZYKA, ZWIERZĘTA, ROŚLINY, SPRZĘT SPORTOWY, FOTO, ANTYKI
20 TURYSTYKA
AGROTURYSTYKA
20 HANDEL
KUPIĘ, SPRZEDAM
20 MASZYNY I URZ.
KUPIĘ, SPRZEDAM
21 ROLNICTWO
KUPIĘ, SPRZEDAM, ZAMIENIĘ
31 OKAZJE
KUPIĘ, SPRZEDAM, RZECZY NOWE, RZECZY UŻYWANE
31 MATERIAŁY BUD.
KUPIĘ, SPRZEDAM
32 RÓŻNE
KUPIĘ, SPRZEDAM
32 TELEFONY
KUPIĘ, SPRZEDAM
32 USŁUGI
- ZAWIADOMIENIA
- ŻYCZENIA

DZIŚ W NUMERZE

TEMAT TYGODNIA: Podróże dalekie i bliskie



strony 12-13

PRACA

ZATRUDNIĘ

FIRMA Z BRANŻY HUTNICZEJ POSZUKUJE OPERATORA KOPARKI 1-NACZYNIOWEJ Z UPRAWNIENIAMI DO 0,8 M3. PRACA W BIAŁYMSTOKU ORAZ KIEROWCĘ Z KAT. C+E I UPRAWNIENIAMI HDS, TEL. 696-743-175.

KIEROWCA kat. C +E z B-stoku, tylko UE, 660-464-946.

KUCHARZA/ kucharkę, Białystok, 608-454-290.

OD zaraz tynkarzy z doąswiadczeniem. Praca na całą zimę, 669-554-417.

PODLASKIE Centrum Opiekunek poszukuje opiekunek osób starszych do pracy w Niemczech. Legalne zatrudnienie, 900-1100 Euro netto. Wymagania: jęz.niemiecki. (85)745-57-08.

POKÓJ kobiecie, 510-339-102.

PRACOWNIKA w gospodarstwie. 604-524-698, 696-944-684.

TECHNIKA farmacji, może być stażysta, apteka w Goniądzu, dojazd zapewniony. 502-054-704.

W gospodarstwie rolnym zatrudnię. 503-115-849.

W zakładzie kamieniarskim, Dzikie (Choroszcz), kontakt osobisty.

ZATRUDNIĘ

OPIEKUNKĘ do dziecka i osoby niepełnosprawnej, młoda, doświadczenie, 1.000 zł, B-stok. 791-933-377.

OPIEKUNKĘ do osoby starszej, 2 godz. dziennie, os.1000-lecia, Białystok. (85)744-18-53.

OPIEKUNKĘ do rocznego dziecka, kol.Dojlidy. 605-390-852.

SZUKAM PRACY

18-LETNI wakacyjnej, Białystok, Augustów. 511-168-215.

20-LATEK do prac fizycznych, dyspozycyjny, pomoc budowlana, remontowa, przy rozbiórkach. 511-358-531.

20-LETNI, blacharz lakiernik, pracownik budowlany, ocieplenia, doświadczenie, B-stok. 512-912-674.

20-LETNI, jako kierowca busa, prawo jazdy kat.B, 2-letnie doswiadczenie, z własnym autem osobowym, gm.Korycin. 798-723-376.

22-LETNI, prawo jazdy Kat.B,C, kurs na wózki widłowe, budownictwo, Białystok, okolice. 798-216-106.

22-LETNIA jako sprzątaczka, Białystok. 506-693-308.

25-LATKA, w branży farmaceutyczno-kosmetycznej. 660-985-141.

27-LETNIA, inżynier budownictwa, Białystok. 609-386-549.

28-LETNIA, sprzątanie, wyprowadzanie psa, po południu u osób starszych, ok.Moniek, Knyszyna. 694-899-822.

POŻYCZKI
PROFI CREDIT
Twoje pieniądze
• bez BIK • bez opłat wstępnych
• dla emerytów i rencistów
• dla pracujących na umowę o pracę
664 741 747*
* opłata wg taryfy operatora
R6597611W01

30-LETNI jako stolarz, montażysta, prawo jazdy kat.B, wykańczanie wnętrz, w budownictwie, doświadczenie, bez samochodu. 531-166-101.

30-LETNI mechanik, prawo jazdy A,B,T,C+E, doświadczony kierowca, dorywczej, Sokółka. 691-585-368.

30-LETNIA jako kelnerka, weekendy. Łomża. 662-005-032.

32-LETNIA, zaopiekuje się dzieckiem, osobą starszą, posprząta mieszkanie, biuro lub fizyczna, Augustów, okolice. 796-712-516.

35-LETNI jako kierowca, kat. B,C,D,E, Augustów. 608-521-742.

35-LETNIA, sprzątanie w biurze, lub w mieszkaniu, B-stok. 508-747-376.

36-LETNI, prawo jazdy kat:C, jako kierowca, przewóz rzeczy, badania lekarskie, karta kierowcy, bez doświadczenia, B-stok. 502-371-266.

38-LETNI jako kierowca, Białystok. 503-391-530.

40-LETNI przy układaniu kamienia, ścieżki, placyki, schodki, Białystok. 609-224-516.

40-LETNI, jako pomocnik murarza, przy klinkierze, uprawnienia na wózki widłowe, książeczka sanepidu, Białystok, okolice. (85)651-50-86, 606-709-958.

40-LETNIA kobieta jako opiekunka osób starszych, doświadczenie, cały kraj. 888-815-340.

40-LETNIA, mycie okien, sprzątanie mieszkań, biur, doświadczenie,po południu, w weekendy, B-stok. 513-999-875.

45-LETNI na stanowisku kierownika budowy, inspektora nadzoru budowlanego, doświadczenie, uprawnienia, Suwałki, okolice. 510-404-660.

45-LETNIA, każdej pracy, woj.podlaskie. 513-817-368.

49-LETNI emeryt, mundurowy, jako ochroniarz, dozorca, Białystok, Wasilków, Czarna Białostocka, Supraśl. 691-719-328.

49-LETNI jako kierowca, bez nałogów, pracowity, uczciwy, prawo jazdy kat. A,B,T, Sejny. 723-266-740.

50-LETNIA opieka nad dzieckiem, długoletnie doświadczenie, referencje, towarzyskie wykluczone, Białystok. 660-872-778.

53-LETNIA jako gospodyni, posprząta, ugotuje, opieka nad dziećmi, starszymi, towarzyskie, agencje wykluczone, Białystok. 791-932-620.

53-LETNIA, zaopiekuje się starszą osobą, samotna, doświadczenie, Mońki. 798-404-211.

EMERYTKA jako opikunka oosby starszej, gosposia, doświadczenie, Białystok. 503-798-471.

EMERYTKA, dyspozycyjna, bez nałogów, doświadczenie, jako opiekunka do dziecka, od września, Białystok. 662-964-898.

EMERYTKA, jako pomoc domowa, do osoby starszej, Łomża. 797-290-475.

KABIETA, chałupniczej, maszyna przemysłowa, stebnówka, overlock, 790-809-670.

KOBIETA jako kasjerka, sprzątanie, Zambrów. 511-927-699.

KOBIETA jako nauczyciel przedszkolny, masażystka, refleksolog, opieka nad osobą starszą lub pracownik biurowy, Białystok. 693-327-297.

KOBIETA jako opiekunka do dziecka lub osoby starszej, sprzątanie, rónież weekendy, ok.Suwałk. 507-163-143.

KOBIETA jako opiekunka do starszej osoby, woj.podlaskie. 515-690-896.

KOBIETA jako pielęgniarka, Białystok. 512-007-067.

KOBIETA zaopiekuje się osobą starszą, posprząta, zrobi zakupy, doświadczenie, Białystok. 513-841-446.

KOBIETA zaopiekuje się starszą osoba lub dzieckiem, Białystok. 513-650-616.

KOBIETA, germanistka, jako tłumacz z języka niemieckiego, B-stok. 508-661-001.

KOBIETA, jako krawcowa Overlock, sprzątanie, opieka, Białystok. 513-488-227.

KOBIETA, jako opiekunka do osoby starszej, sprzątanie, zakupy, inne prace fizyczne, Białystok. 503-798-471.

KOBIETA, jako opiekunka nad dzieckiem, od września, Białystok, osPiasta, Antoniukowska. 608-504-742.

KOBIETA, jako opiekunka nad osobą starszą, Białystok i okolice. 513-781-479.

KOBIETA, jako opiekunka nad osobą starszą, doświadczenie, Białystok. 519-523-183.

KOBIETA, jako opiekunka nad osobą starszą, dzieckiem, dyplomowana pielęgniarka, ze stażem w szpitalu, Białystok. (85)654-60-56, 665-020-153.

KOBIETA, jako pielęgniarka, masażystka, B-stok. 506-693-770.

KOBIETA, jako sprzątaczka, dorywczo, Białystok. 503-588-169.

KOBIETA, jako sprzątaczka, opiekunka do dziecka, osoby starszej, ok.Suchowoli. 603-125-773.

KOBIETA, młoda, uczciwa, jako pomoc domowa z zamieszkaniem, najchętniej na wsi, pow.Augustowski, Grajewski, ok.Rajgrodu. 513-632-311.

KOBIETA, technik farmacji, w aptece, Białystok i okolice. 660-168-285.

MAMA 4-letniej dziewczynki, chętnie zaopiekuje się dzieckiem we własnym domu, Łapy. 508-840-719.

MĘŻCZYZNA jako akordeonista, śpiewający klawiszowiec lub dołączę do zespołu muzycznego, Białystok, okolice. 604-359-907.

MĘŻCZYZNA jako kierowca kat.C +E, doświadczenie, trasy krajowe, międzynarodowe. 514-808-583.

MĘŻCZYZNA jako kosztorysant robót budowlanych. 517-542-981.

MĘŻCZYZNA jako ochroniarz, dozorca, ukończony kurs, Augustów, Dąbrowa Białostocka, Sokółka. 660-438-177.

MĘŻCZYZNA jako parkingowy, dozorca, wykształcenie średnie mechaniczne, B-stok. 519-459-806.

MĘŻCZYZNA jako stolarz, doświadczenie, ok.Czyżewa. 506-137-847.

MĘŻCZYZNA jako stolarz, przy antykach, rzeźbach, inkrustacja, B-stok. 504-418-652.

MĘŻCZYZNA jako traktorzysta, kierowca kat.B, ok.Sokółki. 661-826-954.

MĘŻCZYZNA przy nagłośnieniu, doświadczenie, Suwałki. 797-858-285.

MĘŻCZYZNA w gastronomii, handlu, doświadczenie lub ochrona, Białystok. 791-933-377.

MĘŻCZYZNA, dorywczej, po południu, B-stok. 516-396-807.

MĘŻCZYZNA, jako operator koparko-ładowarki, kierowca kat.B, woj.podlaskie. 600-154-848.

MĘŻCZYZNA, jako pomocnik przy wykończeniach, Białystok. 507-746-033.

MĘŻCZYZNA, jako ślusarz, uprawnienia na wózki widłowe, prawo jazdy kat.B, fakturowanie, magazynowanie, Białystok. 518-711-779.

MĘŻCZYZNA, licencja na wózki widłowe, w hurtowni, magazynie lub jako dozorca, Białystok. 666-490-924.

MĘŻCZYZNA, przy malowaniu, szpachlowaniu, wykończeniach, doświadczenie, ubezpieczenie, Suwałki. 600-154-848.

MŁODA para, na wsi z zamieszkaniem, ok.Augustowa, Rajgrodu, Grajewa, Ełku. 513-632-311.

RENCISTA, jako dozorca, konserwator, nadzorca, prowadzenie robót, wykształcenie średnie, uprawnienia budowlane, B-stok. 790-772-489.

RENCISTA, jako stróż, dozorca, ok.Suwałk, Filipów. 512-909-428.

RENCISTKA- nauczycielka, jako opiekunka do dziecka w wieku szkolnym, woj.podlaskie. 608-236-840.

ZAOPIEKUJE się starszą osoba w zamian za zamieszkanie, Suwałki. 798-341-258.

ZAOPIEKUJĘ się dzieckiem, B-stok, os.Piasta. 608-504-742.

PODARUJĘ

CZĘŚCI do trabanta 601, B-stok. 695-614-593.

DONICA do palmy, wys.36cm, Białystok. (85)741-47-07.

DRZEWO opałowe, Białystok. 668-343-482.

ETERNIT, gm.Wieliczki. 791-139-340.

FOTEL, 2xpufa, meble kuchenne, TV, komoda, naczynia, szafa, B-stok/Kuźnica. 783-833-813.

GAŁĘZIE, 2 przyczepy, Klepacze. 606-951-466.

KAMIENIE polne, 300t, za sprzątnięcie, Dąbrowa Biał. 502-752-153.

KAMIEŃ polny, 200t, gm.Lipsk. 501-801-003.

KAMIEŃ polny, 60t, gm.Lipsk. 503-774-586.

KAMIEŃ polny, duży, gm.Juchnowiec. 510-434-410.

KOŃ, 2 szt, gm.Tykocin. 782-314-057.

KOZIOŁ rożny dwuletni z kóz mlecznych, Czarna Białostocka. 501-610-803.

MOŁOCZKI, łąka, 1.5ha, do skoszenia. 792-811-206.

OBORNIK koński, B.Podl. (85)730-06-87.

PAS damski przeciwbólowy, lędźwiowy, nowy, szer.140cm regulowana, Białystok. (85)741-47-07.

SŁOMA, 2ha, za skoszenie, ok.Wys.Maz. (86)476-10-66.

TRAWA do skoszenia, 15 ha, ok.Bielska Podlaskiego. 606-313-252.

ZIEMIĘ z wykopów, Antoniuk, Białystok. 504-449-009.

POTRZEBUJĘ

DRZEWO za ścięcie, wywiezienie, Białystok. 663-335-593.

GRUZ drobny, ok.5 wywrotek, Olmonty. 795-802-997.

GRUZ, kamień, beton, ziemię z wykopów, ok.Suwałk. 507-842-995.

GRUZ, większą ilość, przyjmę, ok.Białegostoku. 609-966-306.

KOBIETA starsza, niepełnosprawna, telewizora, B-stok. (85)746-43-27.

KOBIETA w trudnej sytuacji finansowej, niedużej lodówki, st.db, rozkładanego fotela, z dowozem, Brańsk. 513-023-150.

MĘŻCZYZNA w trudnej sytuacji finansowej, pomocy pieniężnej, mBank:66114020040000340272285545 Białystok. 518-711-779.

MŁODA, samotna matka 2 dzieci drewnianego, piętrowego łóżka, żyrandola, telewizora, Białystok. 789-055-408.

OBORNIK kurzy, Michałowo. 666-038-216.

OPONY, 4szt, 195R 16C, Mońki. 500-332-365.

PRZYJMĘ dużą ilość ziemi, Niewodnica Korycka. 665-891-873.

PSY, 2 szt, do pilnowania gospodarstwa, gm.Zabłudów. 606-286-495.

REGAŁ kuchenny. B-stok. 519-798-840 po 14.

SAMOTNA matka pomocy finansowej, rzeczowej: mebli, kuchni, łóżek, ubrań, materiałów do remontu. 12194010765938249300000000, 508-747-376.

SAMOTNA matka z czwórką dzieci, pomocy finansowej. 516-283-325.

SAMOTNA matka, wózka na dużych kołach, łóżeczka turystycznego, Białystok. 504-499-424.

SAMOTNA matka, żywności, środków czystości, ok.Sztabina, Dąbrowy Białostockiej. 603-125-773.

SZCZENIAKA owczarka niemieckiego, lub mieszańca, na posesję, gm.Sidra, okolice. (85)721-18-10.

TYNK tradycyjny, 1.000mkw. 694-607-144

UBRANEK dla dziewczynki od 9 mies, Białystok. 500-713-219.

ZIEMIA z wykopów, glina, gruz, Klepacze, Stanisławowo. 609-352-211.

ZIEMIA, 5 wywrotek, Osowicze, gm.Wasilków. 511-246-593.

ZAMIENIĘ

KOMBAJN ziemniaczany Anna, 2-rzędowy na osobowy, woj.krakowskie, gm.Jeżmanowice. 660-266-906.

OK.EŁKU, 1.500 - 2.500mkw, budowlana, na samochód terenowy 4x4. 663-545-818.

PIŁA motorowa Stihl MS440, nowa +kosiarka elektryczna Jakmet na kosiarkę spalinową do trawy, ok.Łomży. 515-944-433.

RENAULT laguna, kombi na siano, sianokiszonkę lub maszyne rolniczą. 503-920-906.

ROMET Z150 (2011) gwarancja, 3.800 zł, na bydło lub konie. 663-229-413.

SANIE konne, 3-osobowe na pszczoły, dwa ule. 600-802-590.

SPRINTER 110 (2008) zarejestrowany na 50ccm, 2.500 zł, na bydło lub konie. 663-229-413.

WÓZEK widłowy na przyczepę, 1-osiową, wywrotkę lub C-330 gm.Wys.Maz. 660-434-616.

AUTOMOTO

KUPIĘ

KAŻDĄ starą Toyotę, busy japońskie. 500-100-099

NATYCHMIASTOWY skup, do 50.000 zł, 500-008-130.

SPRZEDAM

BMW 316 ti (2002), 1.8 benzyna, 17.500 zł, 698-428-054.

FORD GALAXY (1998) 2.3 B+G ghia, skóra, automat, stan bdb. 9.500 zł. 668-220-140

HYUNDAI COUPE 2.0 FX (1997). 518-811-966

OPEL vectra 2,0 DTI 101KM, (1998), 7.500 zł, granatowy, Białystok, 506-752-096.

KUPIĘ

AUDI A4 (2007) silnik 2,0, 140 KM, w sedanie, do 50.000 zł. 692-635-354.

AUDI A4, 1.6B+G. 513-380-614.

AUTA uszkodzone od (1998) 883-513-263..

CIĘŻAROWY, skrzyniowy do 3,5t, koła bliźniaki, gm.Rutki. 692-288-262.

CITROEN berlingo, peugeot partner, od 2004, diesel, boczne drzwi, Białystok. 508-532-909.

FIAT 125, 125p (do 1987) stan bdb, najchętniej od pierwszego właściciela, B-stok. 883-004-434.

FIAT 126P, sprawny, może być skorodowany i wyrejestrowany, do 200 zł, ok.Wys.Maz. 500-123-913.

FIAT doblo, ford transit connect, od 2004, diesel, boczne drzwi, do 10.000 zł, Białystok. 506-367-016.

FIAT Seicento, stan bdb, ok.Gołdapi. 505-083-405.

FORD Escort kombi, po (1996) może być po wypadku. 797-692-922.

FORD focus, kombi lub sedan, diesel, do 10.000 zł. 666-031-011.

FORD transit lub inny bus (1998/03) może być do remontu. 515-076-758.

HAK do Daewoo Lanos. pow.Siemiatycze. 530-923-849.

ŁADA 1500S, Wartburg, Fiat 125,126, Polonez, stan bdb. 601-297-897.

MERCEDES 190, 124 (1984/86). 513-325-815.

OPEL astra II 1,6B 8V, 75KM, do 15.000 zł. 531-481-828.

OPEL astra II, Corsa C, Skoda Fabia, Octavia. 519-800-659.

OPEL combo, renault kangoo, od 2004, diesel, boczne drzwi, do 10.000 zł, Białystok. 506-367-016.

OPEL Corsa, 1.2-1.4 , klimatyzacja, 5-drzwiowy, 5.000-15.000 zł, B-stok. 889-116-018.

OPEL Omega B+G (1994-96) sedan. 511-975-505.

OPEL zafira 2.0D (2003/05). 793-491-858.

OSOBOWY lub terenowy, płatne gotówką. 601-737-689.

AUTO-SZYBY
S1158171 0w01
B-stok, ul. Ciołkowskiego 73 – tel. (085) 743-72-76, tel. kom. 500 066 963
★ osobowe ★ TIR ★ uszczelki ★ kleje
● sprzedaż ● montaż ● przyciemnianie szyb

Gdy nie możemy zasnąć

>> 5

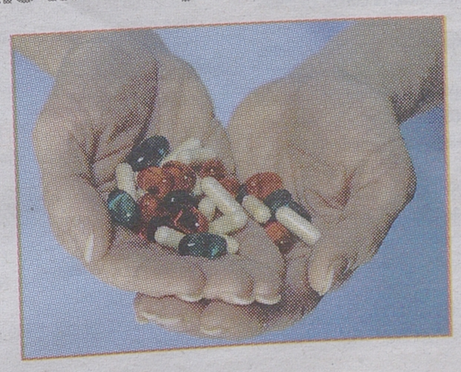

Cała prawda o klimatyzacji

>> 7



Bezbolesny powrót do pracy

>> 11



9 771898 341124 35

ISSN 1898-3413

OSOBOWY Poloneza Caro lub podobny, do 1.000 zł z ubezpieczeniem. 515-392-407.
OSOBOWY, może być uszkodzony silnik, do 5.000 zł, Białystok. 791-101-890.
PRZYCZEPĘ campingową, uszkodzona. 603-729-086.
PRZYCZEPKA samochodowa do 1.000 zł. 885-494-905.
PRZYCZEPKA samochodowa, fabryczna lub solidnie wykonana, ok.Sejn, Suwałk. 664-424-333.
SKRZYNIOWY do 3,5t, do 8.000 zł. (85)710-81-06, (85)710-81-09.
SYRENA 104, 105, Warszawa, Wartburg, Polonez, Fiat 125, 126, +części. 503-096-833.
TARPAN. 888-218-532.
VW Golf IV, st.db. 507-603-834.
VW GOLF TDI (1993-1995) stan bdb, 5-drzwi, ok.B-stoku, Zambrowa, Łomży. 606-497-184.
VW vento 1.9D, stan db, zadbany, przebieg do 260.000km, do 3.500 zł, ok.Białegostoku. 723-615-024.
ŻUK na części do 500 zł, ok.B-stoku. 793-953-911.
ŻUK, blaszak, do 1.000 zł, Suwałki. 510-106-781.

SPRZEDAM

❑ ALFA ROMEO

156 1.6B (2000) el.szyby, radio, 8.500 zł, gm.Brańsk. 502-653-617.
156 2,0B (1999) +gaz sekwencyjny, el.szyby, lusterka, c.zamek, wspomaganie, alufelgi, gm.Rudka, 7.200 zł. (85)739-42-81, 500-858-892.
156 2,4 JTD (1998) pełna opcja, stan bdb, 9.000 zł, Białystok. 663-346-813.
156 2,4JCD (2002) kombi, Łapy, 8.200 zł. 889-424-129.
156 2.5B (1999) 160tys/km, srebrny metalik, 4.500 zł, gm.Sztabin. (85)712-57-86.
156, 1.9TDI (2001) 11.800 zł, gm.Ostrołęka. 798-266-769.
156, 2.4JTD (1999) 207.000km, klimatyzacja, 4pp, elektryka, 7.500 zł, lub zamiana, B-stok.

❑ AUDI

100 2,0B+G (1993) stan bdb, bogate wyposażenie, 6.400 zł, gm.Krasnopol. 667-474-250.
100 2.0B (1991) 263.000km, st.bdb, 4.900 zł, Białystok. 697-701-797.
100 2.3B+g (1988) gaz 2-letni, badania maja, ubezpieczenie listopad, stan bdb, 3.200zł, Łapy. 664-053-337.
100 2.3B+G (1989) automat, elektryka, 3.200 zł, Lub zamiana na bmw E30 z gazem, ok.Łap. 607-199-485.
100 2.5TDI (1992) 4.900 zł, ok.Sejn. 667-287-963.
100 C4 2,5 TDI (1992) el.szyberdach, 5.000 zł, Augustów. 888-792-075.
100 C4 2.0B+G (1992) kombi, alufelgi, wspomaganie, hak, 6.500 zł, gm.Rutki. 511-285-423.
100 kombi, 2.4D (1994) czarny metalik, stan db, 6.900 zł, B-stok. 784-325-571.
100, 2.3B (1993) stan db, l-wł, 5.700 zł, B-stok. 505-065-984.
80 1.6TD (1990) 5.500 zł, Suwałki. 663-641-706.
80 1.8B (1980) czaerowny, 3.800 zł, Olecko. 663-671-938.
80 1.9TD (1993) 5.500 zł, Czarna Biał. 669-024-524.
80 2,0B+G (1991) zielony metalik, szyberdach, alufelgi, 6.000 zł, Suwałki. (87)567-54-88.
80 2,0B+G (1994) biały, klimatyzacja, ABS, 6.600 zł, Bielsk Podl. 608-536-355.
80 2.0B+G (1992) sedan, 6.900 zł, Białystok. 518-044-559.
80 2.0E (1992/93) lwł, czerwony, stan db, 4.500 zł, gm.Rutki. 602-102-529.
80 B3 (1991) stan bdb, 2.400 zł. 508-966-711.
80 B3 1,6D (1989) alufelgi, c.zamek, szyberdach, 3.500 zł, Kolno. (86)474-39-10.
80 B3 1,8B+G (1987) 1.800 zł, gm.Jaświły. 600-757-504.
80 B3 1,8B+G (1990) czarny, alarm, 2.500 zł, lub zamienię na stary motor, Białystok. 601-568-088.
80 B3 1.8B+g (1989) czarny metalik, hak, radio CD, opony zimowe, 3.850 zł, Białystok. 503-369-775.
80 B3 2.0B+G (1988) wiśniowy, stan bdb, 3.200 zł, ok.Augustowa. 511-050-205.
80 B3, 1.8B +g (1990) wspomaganie, alufelgi, 3.500 zł, k.Czyżewa. 781-256-520.
80 B4 1,9 TDI (1995) szary metalik, alufelgi, elektryka, stan bdb, 9.900 zł, Białystok. 512-006-399.
80 B4 1.9TDI (1993) zielony metalik, 7.500 zł, Kuźnica. 505-738-852.
80 B4 2,0B+G (1993) 5.000 zł, Białystok. 795-433-229.
80 B4 2,0B+G (1995) sedan, zielony metalik, stan bdb, 7.500 zł, ok.Sejn. 505-878-254.
80 B4 2.0B (1995) el.szyby, klimatyzacja, alufelgi, szyberdach, bordowy, 3.500 zł, ok.Kolna. 601-089-688.
80 B4, 1.9TD (1994) 6.500 zł, Radziłów. 504-196-094.
80, 2.0B +g (1993) automat, 4.000 zł. 602-188-665.
90 coupe, 2.3B+gaz (1989) c.zamek, szyberdach, el.lusterka, stan db, 3.200 zł, gm.Suwałki. 662-088-166.
A2 1.4 TDI (2004) 90KM, czarny, pełne wyposażenie, 23.500 zł, Białystok. 789-058-226.
A3 1,6b (1999)+gaz sekwencyjny, st.bdb, klimatyzacja, hak, czarny metalik, bogate wyposażenie, 15.000 zł. 508-893-785.
A3 1,9TDI (1998) klimatronic, 13.700 zł, ok.Bielska Podlaskiego. 605-055-807, (85)731-71-97.
A3 1.6B (1997) 9.000 zł lub zamiana na większy, B-stok. 600-388-227.
A3 2.0TDI (2007) 140KM, kombi, stan bdb, bezwypadkowy, Augustów. 514-339-102. 502-778-856.
A3 quatro, 1.8TB (2000) 4x4, elektryka, 6-biegów, klimatronik 4pp, tuning, 16.500 zł, lub zamiana, B-stok. 514-722-102.
A3, 1.9TDI (2000/01) pełne wyposażenie, 15.900 zł, Sokółka. 512-858-794.
A3, 2.0TDI (2005) 136KM, 4-drzwiowy, srebrny, 170 tys/km, bogate wyposażenie, 39.900 zł, Rutki. 535-173-580.
A4 1,6B (1996) klimatronic, stan bdb, 7.900 zł, Czyżew. 606-362-075.
A4 1,6B (1997) stan bdb, 9.000 zł, gm.Mońki. 515-910-369.
A4 1,8 b (1995) czarny metalik, c.zamek, el.szyby, lusterka, 2 poduszki, 8.500 zł, ok.Suwałk. 694-259-021.
A4 1,9TDI (1997) 177.000km, nowe opony, rozrząd, stan bdb, 11.200 zł, Czyżew. 606-362-075.
A4 1,9TDI (1998) kombi, 110KM, wspomaganie, klimatyzacja, 4xairbag, alufelgi, zielony metalik, Białystok, 11.800 zł. 603-656-687.
A4 1,9TDI (1998) kombi, 4xpp, 110KM, klimatronic, 11.600 zł, Augustów. 604-695-780.
A4 1,9TDI (2002) kombi, 130KM, ksenony, nawigacja, 28.000 zł, Zambrów. 506-075-802.
A4 1,9TDI (2004) 130KM, avant, klimatyzacja, elektryka, 30.500 zł, Suwałki. 507-818-381.
A4 1,9TDI (2004) kombi, 130KM, skóra, klimatronik, ABS, ESP, podgrzewane fotele, 35.900 zł lub zamienię. 601-850-700..
A4 1,9TDI 115KM (2000) 181.000km, nawigacja, ABS, ASR, klimatronic, czarny, 21.500 zł, Białystok. 608-784-234.
A4 1.6B (1996), sedan, stan bdb, bezwypadkowy, 6.600 zł, ok. Suwałk. 784-040-757.
A4 1.6B (1998) 4.800 zł, Wasilków. 602-441-664.
A4 1.6B (1998) 6.500 zł, Wasilków. 602-441-664.
A4 1.6B+g (1995) klimatyzacja, abs, wspomaganie, c.zamek, podgrzewane fotele, 7.800 zł, Sokółka. 662-156-418.
A4 1.6B+G (1995) stan bdb, 6.000 zł, gm.Czyżew. 500-488-266.
A4 1.6B+G (1996) stan db, klimatyzacja, elektryka, 6.500 zł, Wys.Maz. 516-841-002.
A4 1.6B+G (1998) nowe opony letnie, przyciemnione szyby, alufelgi, el.szyby, lusterka, 13.800 zł, Sejny. 783-674-872.
A4 1.8B+G (1995) stan bdb, 10.600 zł. 665-598-830.
A4 1.8B+G (1996) sedan, el.szyby, lusterka, klimatronic, alufelgi, radio oryginalne, xenony, 10.800 zł, Augustów. 513-490-667.
A4 1.9 TDI (2003) 130KM, grafitowy metalik, pełne wyposażenie, 27.900 zł, Białystok. 789-058-226.
A4 1.9TDI (1995) 240.000km, sedan, czerwony, elektryka, wspomaganie, 2xkpl kół, zadbany, 10.500 zł, Szepietowo. (86)476-24-60, 888-468-212.
A4 1.9TDI (1996) 110KM, tempomat, komputer, klimatronik, ABS, 10.500 zł, gm.B.Podl. 606-421-478.
A4 1.9TDI (1996) ABS, el.szyby, lusterka, c.zamek, wspomaganie, stan bdb, 9.800zł, Suwałki. 534-460-615.
A4 1.9TDI (1996) klimatyzacja, e.szyby, wspomaganie, c.zamek, 10.500 zł, Białystok. 501-254-673.
A4 1.9TDi (2000) 110KM, kombi, alarm, ABS, el.szyby, el.lusterka 4xpp, 18.900 zł, Łomża. 500-141-686.
A4 1.9TDI (2000) 17.500 zł, Hajnówka. 604-627-540.
A4 1.9TDI (2004) bezwypadkowy, 130KM, skóra, klimatronic, zadbany, 2xkpl.kół, książka , 32.500 zł, Wys.Maz. 795-234-253.
A4 1.9TDI (2005) stan bdb, bogate wyposażenie, 39.000 zł, ok.Zambrowa. 508-085-839.
A4 1.9TDI kombi (1996) skóra, klimatyzacja, pełna elektryka, alufelgi 16', 110 KM, 13.100 zł, Augustów. 667-238-038.
A4 2,6 b (1996) miedziany metalik, 8.200 zł lub zamiana. 502-544-941..
A4 2.5TDI (2001) 170.000km, c.zamek, pp, klimatronic, abs, 21.000 zł, ok.Drohiczyna. (85)655-70-77.
A4 2.5TDI S-line (2002) automat, 197 tys/km, czarny, kombi, pełna opcja, 21.900 zł, B-stok. 500-896-098.
A4 Avant 2.4B (1998) 5.000 zł, Białystok. 663-716-542.
A4 B5, 1.9TDI (1995) sedan, 90KM, c.zamek, ABS, airbag, el.szyberdach, hak, wspomaganie, 10.000 zł, Raczki. 503-928-669.
A4 B6 2,0B (2001) 130KM, 88tys/km, książka serwisowa, st.bdb, Białystok, 26.500 zł. 665-680-125.
A4 kombi 1,9 TDI (1996) czarny metalik, bogate wyposażenie, 14.000 zł, Augustów. 502-730-666.
A4 quatro 1.8B (1995) szyberdach, el.szyby, biały, 9.000 zł, Suwałki. 501-357-045.
A4, 1.6B (1995) opony letnie i zimowe, alufelgi, 8.500 zł, Łapy. 791-933-063.
A4, 1.6B (1996) 2xpp, el.szyby, lusterka, c.zamek, abs, 7.800 zł, Czyżew. 662-797-883.
A4, 1.9 TDI (1996) zadbany, st.bdb, 9.500 zł, Ełk. 796-121-231.
A4, 1.9 TDI (1999) klimatronik, skóra, el.lusterka, szyby, szyberdach, alufelgi, 16.000 zł, Sidra. 503-994-442.
A4, 1.9TD (1996) zielony metalik, 110KM, 11.800 zł, ok.Suwałk. 513-842-717.
A4, 1.9TDI (1997) czarna perła, elektryka, szyberdach, stan bdb, 11.400 zł, ok.Wys.Maz. 513-718-918.
A4, 1.9TDI (1997) granatowy, stan bdb, klimatyzacja, el.szyby, el. lusterka, ABS, 2xairbag, 13.300 zł, Biała Piska. 512-278-054.
A4, 1.9TDI (1998) 110KM, klimatronik, alufelgi, srebrny metalik, st.bdb, 13.700 zł, Łomża. 792-990-944.
A4, 1.9TDI (2001) 130KM, 159.000km, sedan, czarny metalik, bogaty wyposażenie, 27.900 zł, Wys.Maz. 606-954-546.
A4, 1.9TDI (2001) 223 tys/km, pełne wyposażenie bez skóry, 21.500 zł, ok.Bielska Podlaskiego. 518-615-067, 515-099-626.
A4, 2.0B+G (2001) 130KM, el.szyby, c.zamek, klimatronik, alufelgi, przyciemniane szyby, sedan, 24.500 zł. 795-730-187.
A4, 2.0TDI (2005) ABS, el.szyby, el.lusterka, klimatyzacja, alufelgi, c.zamek, wspomaganie, 39.000 zł, Augustów. 500-769-777.
A4, 2.5TDI (1999) kombi, 150KM, ksenony, 13.500 zł, B-stok. 696-435-439.
A6 1,9TDI (1998) pełne wyposażenie bez skóry, 20.000 zł, Grajewo. 513-120-655.
A6 1,9TDI (2003) 30.000 zł, Szepietowo. 697-110-104.
A6 1.9TDI (2002) 130KM, sedan, I-wł, stan bdb, 29.000 zł, gm.Choroszcz. 792-793-597.
A6 2,5TDI (1997) pełna opcja, 11.000 zł, ok.Szepietowa. 508-983-258.
A6 2,5TDI (1998) 11.000 zł, gm.Zawady. 505-921-331.
A6 2,5TDI (1999) kombi, pełna opcja, 16.500 zł, Białystok. 533-763-666.
A6 2,5TDI (2000) kombi, 150KM, 187.000km, srebrny, stan bdb, 17.500 zł, Białystok. 602-446-455.
A6 2.4B (1997) 14.000 zł, Suwałki. 507-494-547.
A6 2.5D (1998) pełna opcja, 16.000 zł, Białystok. 602-376-123.
A6 2.5TDI (1996) uszkodzony prawy bok, 4.500 zł, gm.Dąbrowa Białostocka. 504-409-894.
A6 2.5TDI (1999) czarna, pełna opcja, lekko uszkodzony lewy bok, 8.700 zł, Ciechanowiec. 661-481-908.
A6 2.5TDi (1999) kombi, pełne wyposażenie oprócz skóry, 18.000zł lub zamniana na busa, Jeepa, Mońki. 695-340-057.
A6 2.5TDi (1999), automat, bogate wyposażenie, nowy rozrząd, alufelgi, +kpl. zimówek, bezwypadkowy, 16.500zł, ok.Suwałk. 784-040-757.
A6 2.5TDI (2000) kombi, klimatronic, elektryka, GPS, jasna skóra, 16.100 zł, gm.Ciechanowiec. 608-365-114.
A6 2.5TDI (2000) kombi, pełne wyposażenie, 17.000 zł, Knyszyn. 600-232-426.
A6 2.5TDI Avant (1998) automat, pełna opcja, czarna, 16.000 zł, Suchowola. 501-934-267.
A6 2.8B+G (1998) 9.000 zł. 724-515-404.
A6 C4 2.0B (1995) kombi, czarny metalik, 2xpp, abs, el.szyby, lusterka, centr.zamek, 9.200 zł, Białystok. 516-786-628.
A6 C4 2.6B+G V6 (1994) szary metalik, c.zamek, el.szyby, lusterka, szyberdach, hak, 4.500zł, gm.Sztabin. 519-418-015.
A6 C4, 2.5TDI (1995) st.bdb, 10.000 zł, Mońki. 514-464-488.
A6 C4, 2.5TDI (1997) 140KM, pełna opcja, 10.500 zł, Suwałki. 512-472-708.
A6 C5 1.9TDI (1997) 110KM, złote, skóra, manualna skrzynia, alufelgi 16", tempomat, 16.700 zł. 724-728-769.
A6 kombi, 2.0TDI (2005) stan bdb, alufelgi, pełne wyposażenie, lampy led, 57.700 zł, Suwałki. 504-488-207.
A6 kombi, 2.5D (1999) pełna opcja, skóra, szary metalik, 18.500 zł, B-stok. 885-884-116, (85)653-16-47.
A6 kombi, 2.5TDI (2002) pełna elektryka, skóra, nawigacja, dvd, stan bdb, 21.900 zł, B-stok. 506-085-995.
A6 quatro 2.5TDI (2001/2002) st.bdb, 24.000 zł, B-stok. 609-489-001.
A6 Quatro, 2.4B+gaz (1999) pełna opcja, 15.500 zł, Knyszyn. 513-569-900.
A6, 2.5 TDI (2000) 187tys/km, 150KM, kombi, srebrny, stan bdb, 176.000 zł, Białystok. 600-909-008.
A6, 2.5D (1999) srebrny metalik, pełna opcja, 17.000 zł, gm.Boćki. 889-864-499.
A6, 2.5TDI (1996) kombi, bordowy, alufelgi, klimatyzacja, 9.500 zł, Białystok. 504-275-091.
A8 4.2b+G (1995) 12.500 zł, Hajnówka. 604-627-540.
A8 quatro 2.8B +g (1996) 13.500 zł, gm.Krasnopol. 506-702-214.
A8 quatro, 4.2B+gaz (1998) 16.000 zł, ok.Lipska. 692-234-393, (87)642-22-39.
B3 1,8B (1990) +gaz, st.bdb, Suwałki, 4.500 zł. 505-457-540.
B3 1.6B (1990) szyberdach, hak, 2.900 zł lub zamniana na mniejszy, Sejny. 783-674-872.
B3 2.0B (1992) stan db, 2.300 zł, gm.Mońki. 602-847-838.
B3 2.0B+G (1992) 1.700 zł, gm.Sidra. 504-738-579.
B4 1,9TDI (1995) sedan, stan bdb, 7.800 zł, Suwałki. 502-819-756.
B4 1.9d (1993) kombi, nowy rozrząd, nowe siedzenia, wymiana części, 4.500 zł, Kolno. 504-008-530.
B4 1.9TD (1992) nowe opony i akumulator, sprawny, stan db, 6.000 zł, Sokółka. 507-591-119.
B4 1.9TDi (1994) 3.500 zł, ok.B.Podl. 698-068-793.
B4 2,0B (1994) 115KM, uszkodzony przód, 4.000 zł, gm.Dąbrowa Białostocka. 723-809-491.
B4 2.0B (1992) zielony metalik, zawieszenie po remoncie, uszodzony silnik, auto jeżdżące, 2.100zł, ok.Czyżewa. 885-525-363.
B4 2.0B+G (1992) pełna elektryka, 4.800 zł, gm.Małkinia Górna. 727-255-729, 888-260-562.
B4 2.3B (1992) 245.000km, szyberdach, el.lusterka, c.z, alufelgi, kpl.opon zima/lato, 4.500 zł, gm.Trzcianne. 500-672-453.
B4 80 1,9TDI (1994) 7.900 zł, Krynki. 722-398-420.
C4 2,0B+G (1993) pełne wyposażenie, 6.300 zł, ok.Suwałk. 725-591-616.

❑ AVIA

4.0D (1983) 2.500 zł, Sokółka. 505-290-965.

❑ BMW

3 2.0B+g (1994) coupe, 150KM, 3.500 zł, gm.Szypliszki. 697-853-591.
316 1.6B+G (1993) 4.200 zł, gm.Sokoły. 721-578-650.
316 coupe, 1.6B (1994) zadbany, 4.700 zł, ok.Knyszyna. 695-340-057.
316 E36, 1.6B (1992) szyberdach, skóra, alufelgi, 4.000 zł, gm.Mońki. 507-407-912.
316B (1993) gm.Filipów, 4.000 zł. 506-804-966.
318 (1993) czarna perła, 180 tys/km, ważne badania i Oc do 12.2011, 3.500 zł, gm.Biała Piska. 502-985-265.
318 1.8B (2000) pełne wyposażenie, 15.700 zł, Łapy. 888-508-449.
318 b +gaz (1992) 4.000 zł, Białystok. 664-002-508.
318 Cabrio 1.8B (1997) skóra, podgrzewane fotele, automat, 260.000km, 11.500 zł, Mońki. 668-677-098.
318 i (1999) czerwony, 175 tys/km, 14.500 zł, Suwałki. 509-187-957.
318, 1.8B +g (1991) niebieski metalik, wspomaganie, c.zamek, szyberdach, 4.000 zł, B-stok. 507-555-812.
318I (1999) lwł, 8xairbag, klimatronic, alufelgi, serwisowany, 14.900 zł, lub zamienię. 601-850-700..
318I 1.8B (1993) zielony metalik, stan bdb, wspomaganie, nowe części, serwisowany, szyberdach, 3.750 zł, Białystok. 888-276-026.
318TDS 1.8D (1999) do remontu, 3.900 zł, ok.Radziłowa. 517-808-878.
320 2,0 D (2000) kombi, pełna elektryka, klimatyzacja, st.bdb, 19.500 zł, Suchowola. 511-308-680.
320 2,0TDI (2004) kombi, czarny metalik, 27.500 zł, Łapy. 790-811-467.
320 2.0D (2002) kombi, 150KM, srebrny metalik, 240 tys/km, pełne wyposażenie oprócz skóry, 22.500 zł, Augustów. 661-066-688.
320 2.0D (2004) kombi, granatowy metalik, 160.000km, bogate wyposażenie, 26.200 zł, Łapy. 792-223-323.
320 D E46 (1999) 18.800 zł, ok.Białegostoku. 792-019-810.
320 E46, 2.0D (1998) czarny, sedan, bezwypadkowy, zadbany, stan bdb, 14.900 zł, Suwałki. 509-690-965.
320, 1.8B (1975) 32 tyś/km, zielony metalik, stan bdb, 9.000 zł. 500-099-233..
320D (1999) 159 tys/km, stan bdb, 19.500 zł. 692-810-585.
320D 1.9TD (XII 2001) kombi, 150KM, czarny, pełna opcja, bez skóry, 21.000 zł, Ełk. 506-396-901.
320I 2.0B (1997) kombi, stan bdb, 8.000 zł, Sokółka. (85)711-48-61.
325 2.5TD (1993) alufelgi, 6.200 zł, B-stok. 883-610-545.
325, 2.5TDS (1995) M-packet, zielony metalik, 6.800 zł, lub zamienię na klacz, gm.Krypno. (85)716-93-69.
328, 2.8B (1996) klimatronik, automat, alufelgi, skóra, pełna elektryka, 13.800 zł, B-stok. 512-815-919.
5 2,5D (2000) kombi, automat, 21.000 zł, lub zamiana na inny po 2002r, Białystok. 604-695-822.
518, 1.8B +g (1995) abs, klimatyzacja, c.zamek, el.szyby, st.bdb, 8.000 zł, gm.Rutki. 601-363-667.
520 2.0B+g (1997) pełne wyposażenie, hak, czarny, alufelgi, 14.000 zł, Suwałki. (87)567-54-88.
520D (2002) granatowy, 148 tys/km, 23.000 zł, gm.Perlejewo. (85)657-80-24.
520I 2.0B (1992) kombi, czarny, el.lusterka, podwójny szyberdach, ABS, wspomaganie, c.z, 3.500 zł, ok.Suwałk. 507-658-223.
520I 2.0B (1998) bogate wyposażenie, pełna elektryka, klimatyzcja, 13.000 zł, Sejny. 725-221-499.
520I, 2.0B (1997) grafit, felgi M3 17", skóra, pełna opcja, 15.000 zł, do uzg, Augustów. 516-270-870.
523I E39 2.5B (1999) sedan, srebrny, lwł, el.szyby, klimatyzacja, 17.500 zł, Białystok. 503-471-408.
525 2,5 TDS (1995) kombi, pełne wyposażenie bez skóry, 5.500 zł, Ciechanowiec. 692-259-814.
525 2.5B+G (1993) OC, przegląd do XII, 4.000 zł, gm.Sidra. 504-131-743.
525I 2,5B+G sekwencja (1990) 192KM, 3.100 zł, ok.Augustowa. 511-285-736.
525TD (1992) 3.300 zł, Suwałki. 513-342-522.
530, 3.0B +g (1989) skóra, 3.000 zł, Suchowola. 663-701-178.
530, 3.0D (2000) bogate wyposażenie, srebrny, 24.000 zł, gm.Szumowo. 504-564-066.
530D (2000) 20.000 zł. 502-047-942..
730, 3.0B+gaz (1988) szary, 187KM, 4.000 zł, Augustów. 791-377-053.
735 (1989) automat, alufelgi, c.zamek, el.szyby, szyberdach, 3.200 zł, lub zamiana na przyczepę lub rozrzutnik, gm.Szudziałowo. 781-360-866.
735, 3.5B (1990) stan db, 4.800 zł, lub zamienię na motor Suzuki lub Hondę 900, Filipów. 691-197-860.
E30 1,8B+G (1991) 113KM, el.lusterka, szyberdach, wspomaganie, stan bdb, alufelgi, 5-drzwiowy, 3.200 zł, gm.Korycin. 798-723-376
E30 2.8B coupe (1990) wiśniowy, szyberdach, alulelgi, borbet, 5.300 zł. 792-004-993.
E34 2.5TD (1993) kombi, 4.200 zł. 515-323-154.
E34 524TD (1991) 2.000 zł, Brańsk. 504-679-427.
E36 316B+gaz (1995) zadbany, el.szyby, szyberdach, alufelgi 15', 6.900 zł. 691-155-555.
E36 325B+gaz sekwencja (1992) stan bdb, zadbana, 5.500 zł, Bielsk Podlaski. 514-653-528.
E36 compact 316i (1994) 4.500 zł, lub na części, Ełk. 530-299-469.
E38 2,8 b (1996) nie uszkodzony, wersja europejska, 7.500 zł, Augustów. 607-689-848.
E39 2.5B (1998) granatowy, alufelgi 17", ksenony, nawigacja, 10.500 zł, lub zamiana na Jeepa, Suwałki. 500-330-344.
E39 2.5TD (1997) srebrny metalic, garażowany, kpl.opon zimowych, letnich, 11.000 zł, Zambrów. 692-132-371.
E39 2.5TDS (1997) kombi, czarny, relingi, skóra, 12.700 zł, Suwałki. 504-419-928.
E39 2.8B+G (1998) bogate wyposażenie, 16.500 zł, Sokółka. 503-669-955.
E39 3.0D (2001) klimatyzacja, nawigacja, TV, 20.000 zł, Suwałki. 604-224-918.
E39 530, 3.0D (1999) czarny metalik, pełne wyposażenie, zadbany, 19.800 zł, ok.Zambrowa. 501-075-169.
E39, 2.5TDS (1996) 10.000 zł, B-stok. 600-953-966.
E46 1,8B (1998) alufelgi R17, 15.500 zł, Sokółka. 518-851-065.
E46 316 1,9B (1999) sedan, srebrny metalik, elektryka, alufelgi, stan bdb, 17.300 zł, Zambrów. 793-322-411.
E46, 2.0D (2002) 150KM, pełne wyposażenie, stan bdb, 23.500 zł, gm.Dąbrowa B-stocka. 506-825-131.

❑ CHEVROLET

ALERO 2.4B+gaz (1999) skóra, klimatyzacja, bogate wyposażenie, 12.000 zł, Grajewo. 695-647-939.

❑ CHRYSLER

300C, 3.5 V6 B+G Prins (2006) 162 tys/km, czarny, stan bdb, 46.000 zł, Białystok. 602-446-455.
300M Specjal, limuzyna, 3.5B (2003) pełne wyposażenie, automat, 27.500 zł, B-stok. (85)732-27-56.
GRAND Voyager 2,5 CRD (2002) 209.000km, pełne wyposażenie, skóra, alufelgi, czarny metalik, 21.500 zł, gm.Goniądz. 512-235-848.
GRAND voyager 2,8CRT (2006) skóra, klimatyzacja, fotele chowane w podłogę, 39.000 zł, Suwałki. 504-253-943.
NEON 2,0B (1995) srebrny metalik, 3-drzwiowy, kierowca kobieta, 4.300 zł, Białystok. 888-251-330.
STRATUS 2.0B+G sekwencja (1998) pełne wyposażenie, stan bdb, 5.500 zł, Białystok. 510-980-709.
VOYAGER 2,5TD (1993) 7-osobowy, hak, wspomaganie, klimatyzacja, el.szyby, 5.500 zł, Ełk. 518-505-212.
VOYAGER 2.4B+g (1999) 7-osobowy, pełne wyposażenie, zadbany, 228.000km, 13.600 zł, Łapy. 501-671-513.
VOYAGER 2.5TDI (1997) 7.800 zł, Hajnówka. 604-627-540.
VOYAGER 3,3 b +gaz (1996) pełna elektryka, klimatyzacja, alufelgi, 9.500 zł lub zamiana, Białystok. 697-958-829.
VOYAGER 3,3B+G sekwencja (1997) pełna opcja, 7-osobowy, bezwypadkowy, 7.300 zł, Białystok. 519-425-543.
VOYAGER, 2.5D (1994) 4.700 zł, ok.Bielska Podl. 511-687-908.
VOYAGER, 2.5TDI (1997) 10.500 zł. 792-586-299..

❑ CITROEN

AX, 1.1B (1992) brezentowy dach, zielony, zadbany, 2.900 zł. 662-070-525..
BERLINGO 1,4B (1999) 6.000 zł, gm.Suchowola. (85)712-55-83.
BERLINGO 1.6HDi (2006) srebrny, 139.000km, klimatyzacja, elektryka, salonowy, serwisowany, bezwypadkowy, 18.900 zł, Białystok. 695-186-995.
BERLINGO 1.9D (2001) 11.500 zł, Suchowola. 603-424-784.
BERLINGO 1.9D (2003) biały, 2-osobowy, bagażowy, 170.000km, 10.500 zł, Ciechanowiec. 692-259-814.
BERLINGO 2,0HDI (12.2001), 2x airbag, ABS, klimatyzacja, 12.400 zł, Ełk. 785-945-772.
BERLINGO multispace EX 1,9D (2003) 5-osobowy, homologacja, lwł, 165.000km, 14.500 zł, Suwałki. 509-199-798.
C15, 1.8D (1998) 5-osobowy, 2.500 zł, Łapy. 502-720-273.
C15, 1.9D (2001) 2.600 zł, ok.Grajewa. 697-455-861.
C3 1.1B (2003) salonowy, srebrny, stan bdb, 36.000km, 15.000 zł, Białystok. 728-976-863.
C3 1.4HDI (2004) e.szyby, klimatyzacja, lusterka, 19.500 zł, Lipsk. 725-254-477.
C4 1.6HDI (2010) pełne wyposażenie, 35.000 zł, B-stok. 505-844-946.
C5 1.6HDI (2005) 98.000km, szary metalik, alufelgi, st.bdb, 25.000 zł, Drohiczyn. 664-921-917.
JUMPER 2.5D (2000) 10.000 zł, ok.Sztabina. 504-845-758.
JUMPER 2.5TD (1996) skrzyniowy, 10.500 zł, Porosły. 603-633-734.
JUMPER max 2,5 D (1995) 5.500 zł, Mońki. 503-326-096.
JUMPER, 2.5D (1998) 1.700 zł, lub na części, Zambrów. 791-261-828.
JUMPER, 2.5D (1994) 4.500 zł lub na części. (87)569-43-75 po 18.
JUMPY 1,9D (1998) hak, vebasto, Knyszyn, 12.000 zł. 509-543-958.
SAXO 1.1B (2000) niebieski metalik, st.bdb, 6.500 zł, gm.Goniądz. (85)738-98-67.
XANTIA 1.8B+G (1993) c.z, el.szyby, klimatyzacja, hak, sprawny, 1.300 zł, Białystok. 698-739-048.
XANTIA 1.8B+G (1995) 2.000 zł, gm.Zabłudów. 512-938-113.
XANTIA, 1.8B+gaz (1995) 2.000 zł, gm.Zabłudów. 512-938-113.
XANTIA, 2.0B+gaz (1994) klimatyzacja, alufelgi, 2.000 zł, ok.Zambrowa. 501-959-733.
XSARA 1.9TD (1998) srebrny, c.z, alufelgi, 3.600 zł. 695-938-717.
XSARA, 1.6B+G (1998) granatowy, el.szyby, c.zamek, 4.000 zł, Suwałki. 508-565-965.
ZX 1,9TD (1993) 1.500 zł. 501-647-311.

❑ CINQUECENTO

700 (1997) srebrny, bezwypadkowy, stan bdb, 1.500 zł, ok.Sokółki. 508-977-601.
700 (1997) stan bdb, głowica, sprawny, 600 zł, Kalinowo. 503-794-327.
700 (1997) ważne opłaty, stan db, 1.000 zł, ok.Czyżewa. 725-182-708.
700 (1998) I-wł, garażowany, serwis, radio cd, stan bdb, 2.200 zł. 601-963-350..
700B (1993) 1.000 zł, ok.Dąbrowy B-stockiej. 513-315-700.
700B (1996) 19.000km, seledynowy, 1.000 zł, gm.Śniadowo. 698-742-356.
700B (1997) srebrny metalik, garażowany, w ciągłej eksploatacji, kpl.opon zimowych, 1.500 zł, Krypno. 721-831-805.
700B (1998) hak, 1.600 zł, gm.Wys.Maz. 609-611-438.
700B (1998) stan db, 1.100 zł, Ełk. 785-505-759.
704 Van (1996/97) 1.500 zł, Łomża. (86)216-09-12.
900 +B (1994) metalik, 1.499 zł, Łomża. 668-390-001.
900B (1994) zielony metalik, radio, szyberdach, zadbany, 1.600 zł, B-stok. 509-512-329.
900B (1995) centr.zamek, alarm, opony zimowe, 1.850 zł. 501-271-795.
900B (1996) stan db, 950 zł, gm.Trzcianne. 500-332-365.
900B+G (1994) 1.000 zł. 693-153-735.

❑ DAEWOO

ESPERO 1.5B+G (1997) 1.200 zł, Augustów. 603-709-602.
KORANDO 2.0B+G (2000) 4x4, stan bdb, 14.000 zł, Grajewo. 695-647-939.
LANOS 1,4B (2001) biały, lewy błotnik do naprawy, 3.000 zł. 669-431-908.
LANOS 1,5 B +4-letni gaz 16V (1999) el.szyby, c.z, 4.800 zł, gm.Tykocin. 665-767-880.
LANOS 1,5B+G 16V (1999) sedan, zielony metalik, radio, hak, stan bdb, 130.000km, 5.400 zł, ok.Czyżewa. 513-301-468.
LANOS 1,6B SX, 168.000km, garażowany, c.z, metalik, kpl.kół zimowych, el.szyby, stan bdb, 5.000 zł. 515-194-013.
LANOS 1.4B +g (2000) 2 kpl.kół, lekko uszkodzony, 2.000 zł, gm.Rutki. 517-548-385.
LANOS 1.4B +g (2002) bezwypadkowy, st.bdb, 4.500 zł. 501-721-142..
LANOS 1.5B+G (1999) 16V, hatchabck, 4.200 zł, B-stok. 608-045-792.
LANOS, 1.4B (2000) 4.000 zł, gm.Nowe Piekuty. 507-062-596.
LANOS, 1.4B+gaz (2003) c.zamek, stan db, 6.000 zł, do uzg, ok.Wys.Maz. 791-263-250.
LEGANZA 2,0B+G (1998) automat, pełna opcja, 108tys/km, 9.800 zł, gm.Mońki. 664-063-759.
MATIZ (2000) niebieski metalik, stan db, 3.800 zł. 784-530-023, (85)653-01-34.
MATIZ (XII/1999) 2.900 zł. 668-818-133.
MATIZ 1.1B (1999) 150.000km, st.db, 3.000 zł, gm.Puńsk. 507-823-760.
MATIZ 800B (1999) 65tys/km, złoty metalik, 4.200 zł, Suwałki. (87)565-00-07.
MATIZ 800B (1999) kpl.opon zimowych, 3.700 zł, ok.Wys.Maz. 510-081-656.
MATIZ 800B (1

DUCATO 1.9TD (1998) 8.000 zł, ok.Perlejewa. (85)657-86-51, 503-444-085.
DUCATO 2,5 D (1996) osobowo-towarowy, 5.000 zł, gm.Wiżajny. 600-221-060.
DUCATO 2,5D (1993) duża kabina, skrzynia +plandeka, stan db, 4.000 zł. 607-859-970.
DUCATO 2,5D (1993) skrzyniowy, 5.000 zł, lub zamienię na osobowy, Łomża. 608-819-033.
DUCATO 2.5D (1996) 3.300 zł, ok.Suwałk. (87)568-30-15 po 18.
DUCATO 2.8D (1999) długi, podwyższany, 5-osobowy, 210.000km, webasto, stan bdb, 12.500 zł, gm.Rutki. 502-502-731.
DUCATO 2.8TD (2000) blaszak maxi, stan db, 8.000 zł, gm.Korycin. 698-535-598.
DUCATO autolaweta (1993) dubel kabina, żółty, 4.800 zł, gm.Kobylin Borzymy. 519-198-380.
DUCATO maxi 2.5D (1996) blaszak, 7.200 zł, Suwałki. 511-708-564.
MAREA 1.8B (1999) 6.500 zł, Sokółka. 606-452-189.
MAREA SLX 1,8 b (1997) 125.000km, 5.500 zł, Mońki. (85)716-28-85.
PALIO weekend 1,4B+G (1998) bez korozji, sprawny, stan db, 2.700 zł, Ełk. 608-276-927.
PANDA 1,1B (2004) stan db, immobiliser, c.z, opony zimowe, radio, 8.000 zł, Augustów. 662-998-608.
PANDA 1.1B+G (2003) stan bdb, 8.900 zł, Czyżew. 514-921-352.
PANDA, 1.1 (2007) klimatyzacja, wspomaganie, 13.800 zł. 604-951-499.
PUNTO 1,1B 55SX (1998) do lekkich poprawek blacharskich, 1.500 zł, Zambrów. 606-437-562.
PUNTO 1,1B+G (1994) 1.500 zł, ok.Ełku. 507-331-362.
PUNTO 1,2 b +gaz (XII 2003) 5-drzwiowy, czerwony, 6.900 zł, Zambrów. 506-740-783.
PUNTO 1.2B (2003) lwł, 10.000 zł, gm.Szepietowo. 604-563-759.
PUNTO I 1.1B (1995) czarny, 3-drzwiowy, alufelgi, 3.000 zł, Augustów. 503-623-404.
PUNTO I 1.2B+G (1997) sprawny, 3.900 zł, Białystok. 600-802-736.
PUNTO II 1.2B (2004) 5-drzwiowy, stan bdb, kpl.opn zimowych, 10.500 zł, gm.Szumowo. 508-085-839.
PUNTO II 1.9TDI (2001) szyberdach, klimatyzcja, ABS, 8.500 zł, ok.Perlejewa. (85)657-86-51.
PUNTO II fl 1.2B+G (2004) 2xpp, el.szyby, klimatyzacja, 3-drzwiowy, ABS, złoty, 12.000 zł, gm.Suwałki. 512-470-969.
PUNTO, 1.2+G (2002) stan db, 6.000 zł, Łapy. 600-870-366.
PUNTO, 1.9JTD (2002) biały, 6.800 zł, Boćki. 796-123-411.
SIENA 1,2B (2001) srebrny metalik, garażowany, e.szyby, c.zamek, radio cd, stan bdb, 5.800zł, gm.Rudka. 513-134-440.
SIENA 1,4B (1998) c.z, el.szyby, 4.000 zł, Łapy. 513-392-322.
SIENA 1,4B+G (XII/1998) 2.500 zł, Hajnówka. 504-722-656.
SIENA 1,6B 16V (1998) 2.800 zł, gm.Sidra. 516-294-029.
SIENA 1,6B 16V (1998) stan bdb, wiśniowy metalik, 160.000km, 4.100 zł, ok.Augustowa. 506-847-742.
SIENA 1,6B+G 16V (1998) 3.800 zł, Kowale Oleckie. 798-903-664.
SIENA 1.2B (2001) bordowy metalik, 72.000km, bezwypadkowy, ks.serwisowa, lwł, 6.900 zł, Ełk. 608-467-059.
SIENA 1.4B (1997) 3.000 zł, gm.Zawady. 696-035-153.
SIENA 1.4B (1997) c.zamek, pilot, elektryka, hak, bezwypadkowy, st.bdb, 3.200 zł, Sokółka. 781-273-761.
SIENA 1.4B +g (1998) nowa butla, 3.000 zł, Sokółka. 501-541-261.
SIENA 1.6B 16V (1998) ok.Łomży. 694-154-374.
SIENA 1.6B+g 16V (1997) 4.000 zł, gm.Trzcianne. 507-957-489.
SIENA, 1.2B (1999) 2.800 zł, ok.Zambrowa. 696-740-751.
SIENA, 1.6B+gaz 16V (1998) l-wł, garażowany, stan bdb, 4.200 zł, ok.Czyżewa. 787-354-957.
UNO 1,0 b (1996) stan db, 1.200 zł, Białystok. 517-642-343.
UNO 1,0 b (1998) 1.000 zł, gm.Krypno. 513-497-025.
UNO 1,0B (1999) +gaz, 5-drzwiowy, niebieski metalik, st.bdb, gm.Jaświły, 2.700 zł. 660-218-540.
UNO 1,0B+G (1999) 1.200 zł, gm.Jaświły. 506-851-913.
UNO 1,0B+G (2001) 2.500 zł, gm.Goniądz. 510-778-938.
UNO 1.0B (1996) 5-dzrwiowy, bordowy metalik, hak, 1.200 zł, Lipsk. 882-225-812.
UNO 1.0B (1999) czerwony metalik, radio CD, 5-drzwiowy, 3.500 zł, Wizna. 691-776-073.
UNO 1.4B (1998) van ciężarowy, 1.700 zł, Knyszyn. 501-760-548.
UNO 900 B+G (XII/2002) 5-dzwiowy, niebieski, stan bdb, 4.600 zł, ok.Jeżewa. 692-125-150.
UNO, 1.0B (1996) 1.500 zł, do uzg, gm.Dubicze Cerkiewne. 604-869-896.
UNO, 1.0B+G (1998) 600 zł. (87)567-28-01.
UNO, 1.4B (1996) bordowy, 5-drzwiowy, hak, 800 zł, Białystok. 519-797-051.

❑ FORD

COUGAR, 2.5B+gaz V6 (1999) pełna opcja, atrakcyjny wygląd, oc i przegląd, automat, 11.500 zł, lub zamienię, Ełk. 510-146-210.
ESCORT 1,6B+G sekwencja (1995) kombi, stan db, 1.700 zł, gm.Kolno. 885-484-850.
ESCORT 1,8 TD 90 KM (1995) ciemmny granat, 2.100 zł, Suprašl. 667-564-807.
ESCORT 1,8D (1995) hak, 1.500 zł, gm.Stare Juchy. 728-134-649.
ESCORT 1,8D (1996) kombi, czerwony metalik, wspomaganie, Białystok, 1.750 zł. 514-398-539.
ESCORT 1.3B (1997) stan db, 2xkpl.kół, 3.800 zł, ok.Sokółki. 691-774-170.
ESCORT 1.3B (1998) 240.000km, srebrny metalik, st.db, 1.500 zł, Filipów. 790-845-549.
ESCORT 1.6B (1992) 16V alufelgi, kpl.kół. zimowych, grafitowy, 3d, stan db, 1.000 zł, Białystok. 518-513-279.
ESCORT 1.6B +g (1998) st.db, 1.400 zł, Zambrów. 600-295-725.
ESCORT 1.6B+G sekwencja (1995) stan db, 1.700 zł, Kolno. 885-484-850, 665-259-043.
ESCORT 1.8B (1992) stan bdb, 2.000 zł, Białystok. 662-274-727.
ESCORT 1.8D (1994) czerwony, 288.000km, alarm, c.zamek, 2.000 zł, B-stok. 510-257-422.
ESCORT kombi 1,8 D (1994) kpl. opon zimowych, nowy akumulator, alternator, 2.000 zł, Sokółka. 695-058-484.
ESCORT kombi, 1.8D (1996) alufelgi, el.szyby, granat, stan db, 2.500 zł, Suwałki. 507-982-643.
ESCORT, 1.8D (1996) 3-drzwiowy, nowe zawieszenie, OC i przegląd ważne przez rok, stan db, 2.800 zł, Mońki. 514-848-660.
FIESTA 1,1B (1992) uszkodzona blacharka, gm.Wyszki, 1.000 zł lub na części. 889-442-489.
FIESTA 1,8D (1991) 5-drzwiowy, el.szyby, 1.900 zł, Suwałki. 512-089-629.
FIESTA 1.3B (1993) 1.600 zł, Wys.Maz. 798-933-639.
FIESTA 1.3B (1998) 3.700 zł. 660-851-999.
FIESTA 1.3B (1998) st.bdb, 5.300 zł, B-stok. 795-921-233 po 13.
FIESTA M5 1.25 zetek (1999) 110.000km, jasno niebieski, stan db, 6.000 zł, gm.Klukowo. 504-503-013.
FIESTA, 1.8TD (1999) 5-drzwi, klimatyzacja, wspomaganie, c.zamek, 2xAirbag, stan bdb, 6.900 zł, Suwałki. 507-363-726.
FOCUS 1,6 TD (2005) kombi, ciemny granat, 19.900 zł, Białystok. 505-838-619.
FOCUS 1,6B 16V (1999) hatchback, srebrny, bogate wyposażenie, 9.800 zł, ok.Ciechanowca. 660-240-215.
FOCUS 1,8 D (1999) kombi, 7.900 zł. (85)661-30-49, 604-467-958..
FOCUS 1,8 TD, 115 KM (2002)stan bdb, 13.800 zł. Bielsk Podlaski, 502-775-521.
FOCUS 1,8 TDI (1999) grafitowy, 5-drzwiowy, stan bdb, 8.900 zł, Zambrów. 506-740-783.
FOCUS 1,8 TDI (1999) kombi, wersja GHIA, 7.900 zł, Białystok. 608-753-873.
FOCUS 1,8B (1999) granatowy, klimatyzacja, elektryka, podgrzewana przednia szyba, ABS ESP, 9.300 zł, Suwałki. 505-683-852.
FOCUS 1.6B (1998) granatowy, 8.500 zł, Białystok. 501-279-883.
FOCUS 1.6B (1999) pełne wyposażenie bez skóry, 5-drzwiowy, 6.100 zł, Białystok. 790-445-921, 530-797-204, 600-302-280.
FOCUS 1.8CDTI (2003) lwł, salonowy, 14.500 zł, B-stok. 603-900-220.
FOCUS 2.0B (1999) 2xpp, klimatyzacja, zielony metalik, 8.900 zł, Mońki. 512-982-543.
FOCUS C-Max 1,6TDCI (2004) st.bdb, 23.500 zł, Białystok. 516-282-159.
FOCUS MK1 1.8TDCi (2004) 148tys/km 5-drzwiowy, hatchback, klimatyzacja, elektryka, gm.Białystok, 15.900 zł. 501-039-155.
FOCUS, 1.6 16V (2004) 14.000 zł. 606-423-999, (85)653-94-02..
FOCUS, 1.6TDCI (2007) kombi, 21.500 zł. 606-423-999, (85)653-94-02..
FOCUS, 1.8TDCI (2004) kombi, 143 tys/km, klimatyzacja, alufelgi + opony zimowe, 18.000 zł, Mońki. 663-540-818.
FORD Sierra 2,0 b: mechaniczne i blacharskie, 5-20 zł, Dąbrowa B-cka. 511-313-538.
FUSION 1.4TDCI (2004) granatowy, 16.500 zł, Czarna Białostocka. 667-608-128 po 20.00.
GALAXY 1,9TDI (1997) bordoey, stan bdb, 14.000 zł, Ełk. 512-492-986.
GALAXY 1,9TDI (1999) elektryka, 7-osobowy, 9.000 zł, Białystok. 607-687-624.
GALAXY 1,9TDI (2000) zadbany, bogate wyposażenie, 15.500 zł. 793-280-248.
GALAXY 1.9TDI (1996) klimatyzacja, 7-osobowy, 9.000 zł, lub zamienię, Sztabin. 515-292-459.
GALAXY 2.3B+G (1999) srebrny, pełne wyposażenie, parktronic, nawigacja, klimatronic, 13.000 zł, Kuźnica. 605-524-601.
GALAXY 2.8B+G sekwencja (1999) 8.000 zł, gm.Brańsk. 508-045-901.
GALAXY, 1.9TDI (1996) 9.000 zł, ok.Augustowa. 601-894-702.
KA 1,3B (1998) stan bdb, nowe ogumienie, 4.800 zł, ok.Moniek. 511-194-009.
KA 1.3B (1998) zielony metalik, wspomaganie, alufelgi, autoalarm, 152.000km, garażowany, 3.800 zł, Ciechanowiec. (86)277-11-94.
MONDEO 1,8 TD (1994) na części, 3.000 zł, Pisz. 668-696-719.
MONDEO 1,8TD (1996) abs, klimatyzacja, 2xpp, elektryka, 6.000 zł, Brańsk. 790-273-681.
MONDEO 1.8B (1993) 2.300 zł, ok.Moniek. 518-105-043.
MONDEO 1.8B 16V (1996) 2.500 zł, gm.Sokoły. 501-942-133.
MONDEO 1.8D (1996) kombi, stan db, 2.800 zł, lub zamiana na mniejszy, Mońki. 795-231-849.
MONDEO 1.8D (1999) 4.000 zł. 518-981-807.
MONDEO 1.8TD (1993) 2.200 zł, Wys.Maz. 660-179-579.
MONDEO 1.8TDI (1999) kombi, klimatronik, pełna elektryka, 7.600 zł, Zambrów. 888-419-702.
MONDEO 1.8TDI (1999) zielony metalik, 278tys/km, 7.300 zł, Suwałki. 698-215-320.
MONDEO 2,0 TDCI (2003) kombi, 8xpp, skóra, alufelgi, el.szyby, lusterka, 18.700 zł, Łomża. 509-730-039.
MONDEO 2,0TD (2001) kombi, st.bdb, 12.500 zł, gm.Sokółka. 509-324-405.
MONDEO 2.0B (1999) po liftingu, czarny, alufelgi, klimatyzcja, c.zamek, 6.000 zł, Zambrów. 608-505-874.
MONDEO ghia 2.0 (1997) kombi, ważne OC, badania, pełna opcja, 4.200 zł, Olecko. 504-166-165.
MONDEO kombi Titanu, 2.0TDCI (2007/08) czarny, ksenony, bogate wyposażenie, salon, 46.000 zł, Białystok. 509-607-055.
MONDEO, 1.8B (1995) 2.500 zł, do uzg, Choroszcz. (85)719-23-66.
MONDEO, 1.8B (1998) srebrny, 2.500 zł, Suwałki. 693-107-270.
MONDEO, 1.8TD (1997) hatchback, lwł, elek.szyby, hak, zielony, 5.500 zł, Łapy. 661-676-004.
MONDEO, 2.0D (2000) stan db, 12.500 zł, ok.Łap. 606-128-838.
MONDEO, 2.0TDCI (2002) MK3, 130KM, bogata wersja GHIA, srebrny metalik, zadbany, 16.000 zł, Łomża. 506-183-093.
MONDEO, 2.0TDCI, pełne wyposażenie, z salonu, 13.800 zł. 606-423-999, (85)653-94-02..
PROBE 2.5B +g (1999) 1.300 zł, gm.Wyszki. 516-419-285.
SCORPIO 2.5D (1987) 1.300 zł, ok.Rajgrodu. 885-027-984.
TERRANO II Maverick 2.7TD (1995) 4x4, krótki, nowe opony, po przeglądzie, 8.600 zł, gm.Ełk. 607-540-454.
TRANSIT 2,0D (2002) podwyższony, blaszak, czerwony kolorado, 13.300 zł, Augustów. 514-666-843.
TRANSIT 2,4 D (1997/99) 9-osobowy, podwyższany, 9.000 zł, Augustów. 601-874-806.
TRANSIT 2,5D (1988) stan db, 3.000 zł, gm.Jaświły. (85)712-45-51.
TRANSIT 2,5D (1992) 9-osobowy, stan db, 5.600 zł lub zamienię na ciągnik, Czarna Biał. 602-824-278.
TRANSIT 2,5D (1996) max. długi, wysoki, 6.000 zł, Białystok. 662-249-564.
TRANSIT 2.5D (1987) stan db, 1.700 zł, gm.Suchowola. 501-375-738.
TRANSIT 2.5D (1994) po remoncie silnika, blacharki, 5.000 zł, Suwałki. 600-998-233.
TRANSIT 2.5D (1995) 9-osobowy, hak, stan db, 2.800 zł, Choroszcz. 508-215-627.
TRANSIT 2.5D (1997) 4.500 zł, Białystok. 600-795-744.
TRANSIT Max 2.0TDi (2001) 12.300zł, gm.Zabłudów. 781-787-820.
TRANSIT, 2.5D (1995) hak, radio, c.zamek, winda, pp kierowcy, 3.900 zł, B-stok. (85)743-19-57, 696-774-177.
WINDSTAR 3.8B+G (1997) automat, 4.000 zł. 602-188-665.
WINDSTAR 3.8B+G (2000) 11.500 zł, gm.Kowale Oleckie. 507-873-582.

❑ HONDA

ACCORD 1,8 IF +gaz, 136 KM (1999) w całości lub na części, 3.300 zł, ok.Suchowoli. 795-940-913.
ACCORD 2,0 b +gaz 16V (1992) 295.000km, el.szyby, lusterka, hak, 2.200 zł, gm.Nowe Piekuty. 511-289-412.
ACCORD 2,0TDI (2000) nowe opony, rozrząd, klimatyzacja, stan bdb, 15.900 zł, Czyżew. 606-362-075.
ACCORD 2,4B (2004) złoty, skóra, pełne wyposażenie, 21.500 zł, Białystok. 692-411-566.
ACCORD 2.0B (1998) 10.000 zł, Łapy. 501-618-301.
ACCORD 2.0B (2007) czarny, bogate wyposażenie, sedan, chrom felgi 17", tiptronic, 44.800 zł, ok.Sejn. 508-514-177.
ACCORD 2.0B+G (1998) 9.000 zł, Ciechanowiec. 723-282-020.
ACCORD, 2.2B+gaz (1994) pełna opcja, alufelgi+ opony zimowe, stan db, 7.200 zł, lub zamienię na mniejszy, B-stok. 783-120-805.
CIVIC 1,4 (1998) alufelgi, 7.800 zł. 785-642-439..
CIVIC 1,4B (1995) 5.000 zł lub zamienię na inny, Łomża. 518-219-261.
CIVIC 1,4B (1997) po liftingu, 5-drzwiowy, 6.100 zł, Białystok. 790-445-921, 530-797-204, 600-302-280.
CIVIC 1,5 b (1993) sedan, 5-drzwiowy, el.szyby, lusterka, szyberdach, c.zamek, hak, 3.800 zł, ok.Łomży. 606-454-953.
CIVIC 1.3B +g (1993) 3.500 zł, ok.Moniek. 518-105-043.
CIVIC 1.4B (1996) 5.500 zł, Sokółka. 606-452-189.
CIVIC 1.4B (1998) 5d, 6.500 zł, Białystok. 791-714-766.
CIVIC 1.4B (2000) 5-drzwiowy, 72 tys/km, salonowy, stan bdb, zielony metalik, 14.800 zł, B-stok. 601-394-306.
CIVIC 1.4B +g (1998) zielony metalik, pp, radio, el.szyby, lusterka, wspomaganie, 6.900 zł, B-stok. 606-344-234.
CIVIC 1.5B (1996) coupe, el.szyby, el.szyberdach, po remoncie, czarny, 4.000 zł, ok.Augustowa. 798-640-101.
CIVIC, 1.4 (2001) 5-drzwi, klimatyzacja, 4xAirbag, alufelgi, elektryka, stan bdb, 14.700 zł. 508-365-048..
CIVIC, 1.4B (1999) bogate wyposażenie, 9.700 zł lub zamiana, ok.Grajewa. (86)273-21-02.
CRV 2.4B+G (2007) 60.000 zł, Wys.Maz. 602-374-563.
CRV, 2.0B+gaz (2002) salonowy, bordowy, orurowany, hak, bezwypadkowy, kpl.opon letnich, alufelgi, 35.000 zł, Białystok. 508-032-473.
JAZZ 1.4B (2003) 5-drzwiowy, serwisowany, 130tys/km, 16.900 zł, Białystok. 601-568-926.

❑ HYUNDAI

ACCENT 1.5GLS (1995/96) pełna opcja, 1.500 zł, Białystok. 500-508-222.
GALLOPER 3.0B+g V6 (1998) klimatyzacja, e.szyby, 11.000 zł lub zamienię na Mercedes 124D, Raczki. 514-517-264.
GETZ, 1.5CRDI (2007) klimatyzacja, 16.000 zł. 606-423-999, (85)653-94-02..
HESSE 2,5D (1997) wspomaganie, alufelgi, 6-osobowy +paka, c.z, radio, 6.000 zł, Hajnówka. 601-627-217.
KONTENER, 2.5TD (2000) 7.200 zł, Nowe Piekuty. 602-115-739.
LANTRA 1.8B (1995) stan bdb, 2.500 zł, B-stok. 607-375-463.
SANTA Fe, 2.0CRDI (2002) 4x4, srebrny, stan bdb, 23.000 zł, Łomża. 608-819-033.
SCOUDE 1.5B (1991) stan db, 1.600 zł, ok.Suwałk. 506-331-567.
SONATA, 2.0B (1999) 7.000 zł, Przytuły. (86)472-10-45, 663-413-494.
SONATA, 2.7B+gaz sekwencja 6V (2003) 75 tyś/km, skóra, automat, ksenony, czarny metalik, 23.900 zł, B-stok. 662-223-403.
TIBURON, 2.7B 6V GT (2004) 20.000 zł, Białystok. 782-435-479.
TUCSON 2,0CRDI (2007) skóra, zrebrny, 4x4, 36.500 zł, Rutki, 506-166-294.

❑ IVECO

3512, 2.8D (1999) 120KM, skrzyniowy, dł.4,10m, szer.2,30m, st.db, 18.500 zł, ok.Łap. 509-574-615.
35S12 HPI-bus (2004) stan bdb, hak, 20.000 zł, Wys.Maz. 512-097-890.
5912 2.8TD (1998) skrzyniowy, 6t, 180 tys/km, 16.000 zł, lub zamiana na maszyny rolnicze, gm.Suchowola. 511-209-034.
DAILY 2.8 TD (1999) blaszak, 9.000 zł, Białystok. 518-110-195.
DAILY 3512, 2.8TD (1998) 6.800 zł, Knyszyn. 609-297-176.
DAILY, 2.3HDI (2005) średni, 24.900 zł. 502-501-644..
DAILY, 2.5D (1996) maxi, 6.500 zł, Białystok. 604-662-671.
DAILY-3010 2.8TDI (1998) 9-osobowy, 5.500 zł, Białystok. 602-433-664.
EUROCARGO 6D (1995) 140KM, 10t dmc, plandeka, kabina sypialna, 21.000 zł, lub zamiana, Ełk. 504-210-555.
MAGIRUS 6x6, 13t (1983) 23.000 zł, Choroszcz. 508-368-945.
WYWROTKA 10.0D (1987) 6x6, st.bdb, 37.000 zł, Gołdap. 602-514-931.

❑ JEEP

GRAND cherokee 4,0B+G (2002) stan bdb, 34.000 zł, Białystok. 664-190-777
GRAND Cherokee 4.0B+G (2001) 30.000 zł, Białystok. (85)732-27-56.
LIBERTY 3.7B (2005) czarny, 63 tyś/km, pełne wyposażenie prócz skóry, nowe opony, 42.200 zł, Suwałki. 512-562-346.

❑ KAMAZ

5320 (1989) 3-stronny wywrot, st.bdb, 15.500 zł lub zamiana, gm.Suwałki. 604-140-016.
55111 10.8D (1990) wywrotka, szybka skrzynia, półbiegi, 15.000 zł, Grajewo. 605-443-025.
WYWROTKA (1986) 13.000 zł, Grajewo. 604-963-556.

❑ KIA

CARNIVAL 2,9D (2003) st.db, gm.Janów, 15.500 zł. 889-601-419.
CARNIVAL 2.9CRDI (2004) pełne wyposażenie, zielony, 22.000 zł, lub zamiana, gm.Nurzec Stacja. 791-360-620.
CARNIVAL 2.9TD (2003) pełna opcja, 180.000km, 11.900 zł, Zabłudów. 600-062-182.
CEED 1.6CRDI (2008) 58.000km, I właściciel, 36.000 zł, gm.Andrzejewo. 882-200-223.
CLARUS, 1.8B (1999) 115 tys/km, stan bdb, 4.300 zł, B-stok. 661-305-082.
K 2700, 2.7D (2001) izoterma, 4.600 zł, gm.Choroszcz. 603-354-739.
PREGIO 2,7D (2000) uderzony prawy przód, sprawny, 2.000 zł, Supraśl. 787-548-023.
PRIDE 1.3B+G (1997) 2.500 zł, Mońki. 797-376-400.
SORENTO 2.5CRDI (2005) terenowy, 4x4 czarny, 106tys/km, bogate wyposażenie, stan bdb, 40.000 zł, Grajewo. 606-871-231.
SPORTAGE 2,0B (1998) 119.000km, el.szyby, klimatyzacja, 8.500 zł, Białystok. 506-533-866.
SPORTAGE 4x4 terenowy 2,0 D (1998) granatowy metalik, 9.500 zł. 889-587-558..

❑ LANCIA

KAPPA 2,0B+G (1995) niebieski metalik, 4.000 zł, Białystok. 500-508-222.
KAPPA 2,0B+G (1995) srebrny metalik, sedan limuzyna, stan db, 4.500 zł, Sokółka. 661-876-554.
LYBRA, 2.4JTD (2000) 134 KM, pełna elektryka, 11.500 zł. 504-136-803.

❑ LUBLIN

(1998) uszkodzony silnik, 3.000 zł, Jedwabne. 793-733-327.
2,4D (1996) stan db, 2.800 zł, gm.Szczuczyn. 512-245-573.
2.5D (2000) 5.700 zł, Sokółka. (85)711-77-11.
BUS 2.0D (1997) 3.500 zł, ok.Białegostoku. 789-285-987.
I 2,4D (1995) 3.700 zł, Turośl. 500-574-624.
II 2.4D (1997) po kapitalnym remoncie, pod zabudowę, 5.500 zł, Augustów. 603-217-751.
II 2.4D (1998) plandeka, stan bdb, 8.500zł lub zamienię na klacz karą, gniadą, Zaręby Kość. 692-191-193.
II, 2.4D (1997) wywrot ręczny, 5.000 zł, Grajewo. 660-636-023.
III 2.2B+G (1999) 9.200 zł, ok.Suwałk. 510-279-747.
III 2.4D (2000) kontener, chłodnia, 7.000 zł, B-stok. 607-504-829.
III, 2.5D (2004) 185 tyś/km, stan bdb, 13.000 zł, Suwałki. (87)566-27-47, 605-150-793.
SKRZYNIOWY (1998) plandeka, 7.000 zł, lub zamienię na osobowy, Kolno. 795-252-847.
SKRZYNIOWY 2,4D (2002) stan bdb, 14.500 zł, Czarna Białostocka. 669-039-832.

❑ ŁADA

2107 1,5B (1989) ważne ubezpieczenie, 1.500 zł, gm.Boćki. (85)731-37-42.
2107, 1.5B (1989) niebieski, stan bdb, 2.100 zł, ok.Korycina. 506-290-815.
2107, 1.5B (1992) I-wł, 1.200 zł. 666-514-185.
SAMARA, 1.3 (1992) czarny, 2-drzwi, hak, 1.500 zł. 727-405-011..

❑ MAZDA

121 1,2 b (1992) szary metalik, stan db, 1.100 zł, Białystok. 609-575-947.
303 1.3B+G (1991) 800 zł, lub na części, Drohiczyn. 691-530-043, 516-518-701.
323 1.3B (1994) hatchback, czerwony, 1.500 zł, gm.Łapy. 792-655-252.
323 2,0DITD (2000) klimatyzacja, elektryka, c.z, wspomaganie, hak, 12.700 zł, gm.Kolno. 515-395-774.
323F 1.5B (1995) 5.200 zł, gm.Poświętne. 511-737-260.
323F 1.5B (1996) 200 tys/km, 2xpp, ABS, c.zamek, 90KM, 7.500 zł, gm.Krypno. 601-061-241.
323F, 1.3B (2000) 5-drzwiowa, alufelgi, ABS, wspomaganie, czerwona, 7.200 zł, Białystok. 515-795-965.
6 2.0D (2002) stan bdb, 22.700 zł, Białystok. 606-249-944.
6 2.3B (2008) stan bdb, 40.000 zł, Mońki. 609-109-078.
6, 2.0D (2003) 140.000km, 136KM, alufelgi, 25.500 zł, gm.Grajewo. 889-904-052.
626 1,8B+LPG sekwencja (1996) OC, przegląd marzec 2012, stan db, 5.200 zł, gm.Poświętne. 781-826-103.
626 1.8B+g (1995) 153.000km, stan bdb, klimatyzacja, elektryka, sprawna, 14.500 zł, Białystok. 606-484-850.
626 2,0B (1998) zielony, 10.000 zł, lub zamienię na audi, passata, ok.Ełku. 515-465-027.
626 2.0B (1992) 3.500 zł, Augustów. 515-470-135.
626 2.2B+g (1989) stan db, ok.Suwałk, 1.000 zł. 506-837-293.
626 B+G sekwencja (1998) klimatyzacja, abs, alufelgi, uszkodzony tył, 3.500 zł. 511-317-697.
626 coupe, 2.0B +g (1988) 140KM, 2.500 zł, Choroszcz. 508-472-327.
626, 2.0D (1994) szyberdach, hak, 4.100 zł, Suwałki. 503-901-211.
626, 2.0DTID (2000) kombi, bezwypadkowy, klimatronik, książka serwisowa, bordowy, 9.900 zł, Zabłudów. 504-178-137.
626B+G (1992) stan bdb, hak, 4.500 zł, ok.Białegostoku. 603-318-872.
CX-7, 2.3B (2008) turbo, 260KM, srebrny metalik, automat, lwł, bezwypadkowy, centr.zamek, 71.000 zł, Suwałki. 512-603-161.
PREMACY 2,0 TD (2004) 21.500 zł. 668-449-379.
PREMACY 2,0TD (1999) sprawny, 13.000 zł, Grajewo. 660-403-392.
SEDOX 1,6 b (1998) sprawny, ubezpieczony, 5.700 zł, B-stok. 530-630-140.

❑ MERCEDES

123 2,4 D (1992) stan db, 2.000 zł, Jasionówka. 664-117-863.
123 2.0D (1979) stan db, jaśne wnętrze, nowe +zapasowe części, zadbany, 3.000 zł, Kuźnica. 695-455-992.
123 2.4 (1984) stan bdb, 2.500 zł, Bielsk Podlaski. 511-105-887.
124 2,0D (1988) biały, 1.800 zł, ok.Augustowa. 721-152-777.
124 2,0D (1995) składak, 3.300 zł, Suwałki. 503-045-494.
124 2,5D (1993) ABS, el.lusterka, el.szyberdach, zadbany, 6.500 zł, Białystok. 660-255-005.
124 2.0B+G (1991) 2.000 zł, ok.B-stoku. 798-735-454.
124 2.0D (1989) 2.500 zł, ok.Sokółki. 728-802-006.
124 2.0D (1991) 4.100 zł, lub zamienię na mniejszy, Czyżew. (86)275-59-42.
124 2.0D (1991) grafitowy, zadbany, stan bdb, 7.400 zł, Augustów. 503-817-191..
124 3.0D (1987) stan bdb, 3.500 zł, ok.Zambrowa. 513-400-210.
124 300D (1990) automat, stan db, 4.000 zł, Białystok. 602-777-193.
124 300D (1992) stan bdb, 10.200 zł, Białystok. 601-320-381.
124 kombi, 2.3B+gaz (1990) 3.500 zł, Łomża. (86)218-78-10, 662-156-957.
124, 2.0B +g (1996) st.bdb, 4.200 zł, ok.Augustowa. 782-222-181.
124, 2.0D (1988) przerobiony na A-Classe, silnik st.bdb, 1.200 zł, gm.Bargłów. 663-800-808, (87)642-57-02.
124, 2.0D (1992) st.bdb, 8.000 zł, B-stok. 501-790-433.
124, 3.0D (1990) st.bdb, 8.000 zł, Giżycko. 723-352-531.
124D (1993) gm.Suwałki, 3.500 zł. 504-939-763.
124D, 2.0D (1995) składak, st.db, 2.200 zł, Turośń Kośc. 506-803-566.
190 1.8B (1991) 160.000km, 3.200 zł, Białystok. 883-928-239.
190 2,0 b +gaz (1991) czarny, automat, stan db, 5.200 zł. 600-052-154..
190 2,5 D (1996) w całości lub na części, 2.500 zł, Suwałki. 693-283-767.
190 2.0D (1989) e.szyby, szyberdach, lusterka, podgrzewane fotele, webasto, 3.900 zł, gm.Bielsk Podlaski. 603-781-307.
190, 2.5RD (1992) 6.400 zł, Knyszyn. 516-801-701.
200D, 2.0D (1990) 2.500 zł, Sokółka. (85)711-77-11.
207 skrzyniowy 2.4D (1989) 5.000 zł, gm.Łomża. 500-867-845 po 18.
207, 2.4D (1989) 5.000 zł, Łomża. 518-219-261.
207D, 2.4D (1988) skrzyniowy, po remoncie, 6.200 zł, Suwałki. 600-998-233.
208 2.3D (1991) skrzyniowy, po kapitalnym remoncie, 12.000 zł lub zamienięna osobowy, Łapy. (85)715-29-32.
3000D (1999) automat, 9.000 zł. 501-646-252.
307D 2.4D (1978) campingowy, 5-osobowy, lodówka, kuchnia, ogrzewanie, stan bdb, 7.500zł, gm.Dobrzyniewo. 697-526-944.
307D, 2.4D (1980) blaszak, stan db, 3.000 zł, Kleosin. 728-473-871.
309D (1986) autolaweta, wciągarka dużej mocy, 8.200 zł, Zabłudów. 500-383-912.
310D blaszak (1994) 12.000 zł, Suwałki. (87)566-73-31, 608-410-504 po 16.
508 autolaweta (1984) aluminiowy najazd, dł. 5,50m, szer. 2,20, do 3,5t, 9.000 zł, Białystok. 691-722-812.
809 autolaweta (1992) el.wyciągarka, 9.500 zł, Grajewo. 501-263-715.
A160CDI 1.7D (2003) 186.000km, bezwypadkowy, 19.500 zł, Augustów. 607-532-236.
A-CLASSE 1,6B (1999) pełne wyposażenie, klimatyzacja, czarny, 12.900 zł, Białystok. 692-450-603.
A-CLASSE 1.6B (2000) czarny, 13.500 zł, Łapy. 606-312-635.
A-CLASSE 1.7CDi (2000) 4xpp, 11.900 zł, Andrzejewo. 514-921-352.
A-CLASSE 1.7CDI (2003) książki serwisowe, automat, 19.500 zł, Łapy. 790-811-467.
A-CLASSE 1.7TDI (2000) 17.000 zł, gm.Suwałki. 516-276-175.
A-CLASSE 1.7TDI (2000) klimatronik, półskóra, ABS, 6xpp, webasto, 14.700zł lub zamniana na tańszy, Suwałki. 534-460-615.



Szczegóły na stronie 31

O zostaniu piłkarzem marzyłem aż do późnych lat szkoły podstawowej, nawet jeszcze w gimnazjum – mówi Paweł Wakarecy

Pociąga mnie walka

Rozmowa z Pawłem Wakarecym pianistą, finalistą konkursu Chopinowskiego.



Paweł Wakarecy

Urodził się 14 października 1987 r. w Toruniu. Kształci się w Akademii Muzycznej im. Feliksa Nowowiejskiego w Bydgoszczy w klasie Katarzyny Popowej-Zydroń. Laureat polskich konkursów pianistycznych m.in. w Szafarni i Koninie. Finalista Międzynarodowego Konkursu im. Fryderyka Chopina w Darmstadt (2009). Zdobył wyróżnienie na XVI Międzynarodowym Konkursie Pianistycznym in. Fryderyka Chopina w Warszawie (2010). Koncertował z recitalami oraz jako solista z orkiestrą w wielu miastach Polski i zagranicą, m.in. w Niemczech, Chinach, Bułgarii, Rosji, Szwecji oraz w Gwadelupie.

Pan ćwiczy mozolnie gamy na fortepianie, tymczasem koledzy na Orliku bezsilni, bo nie mogą rozpocząć gry.

– Dadzą sobie doskonale radę beze mnie. Najbliższe dni mam wypełnione koncertami w różnych zakątkach kraju. Lubię się męczyć w dobrej sprawie.

W dzieciństwie pierwszy był fortepian czy piłka?

– Fortepian, chociaż do klawiatury miałem wysoko. Zwyciężała zawsze ciekawość, bo wspinałem się na palcach, aby coś na nim wystukać. Aż przyszło zainteresowanie. Później, jak tylko monotonia siedzenia przy klawiaturze zaczęła mi doskwierać, natychmiast wychodziłem na podwórko.

Do kolegów schodził pan z własną piłką pod pachą?

– Pamiętam, że własną, taką już poważną piłkę, otrzymałem w I klasie „podstawówki". To był prezent w zamian za napisanie utworu na fortepian.

Koledze?

– Nie, piłkę otrzymałem od prof. Aleksandra Nalaskowskiego, któremu napisałem utwór z okazji przeprowadzki. Była, rzeczywiście, super i może dlatego tak ją eksploatowaliśmy. Przeżyła rok, ale wkrótce pojawiła się następna.

Był pan samoukiem, czy może ktoś podpowiadał określone zachowania na boisku?

– W takim podwórkowym graniu liczyła się siła fizyczna i szybkość. Ale podglądałem starszych kolegów. W tej ekipie, kiedy miałem 10-12 lat, byłem najmłodszy i najmniejszy. Dlatego rozpierała mnie ambicja, chciałem za wszelką cenę dorównać najlepszym. O dziwo, piłka mi nie przeszkadzała, czułem się z nią komfortowo.

To nie rozumiem, dlaczego nie znalazł się pan w klubie?

– Oczywiście, że chciałem. O zostaniu piłkarzem marzyłem aż do późnych lat szkoły podstawowej, nawet jeszcze w gimnazjum. Ale pomysł podjęcia treningów w szkółce czy klubie nie zyskał akceptacji rodziców.

Po latach nie ma pan do nich o to żalu?

– Z dzisiejszej perspektywy pianisty rozumiem doskonale ich decyzję. Sam też nigdy się nie obwiniałem z powodu takiego, a nie innego wyboru. Postawiłem na fortepian. Piłka jest wciąż jednak ważna w moim życiu i nie ma żadnych powodów, abym miał zarzucić tę pasję.

– Nawet podczas finału Konkursu Chopinowskiego...

– Nawet. Postanowiłem wówczas zwyczajnie ochłonąć od tej atmosfery i zamiast siedzieć w Warszawie, między poszczególnymi etapami, wracałem do Torunia. Raz poszedłem na grzyby, innym – umówiliśmy się ze znajomymi na piłkę. Natomiast pomiędzy finałem a Galą nie wracałem już do domu. Zaprzyjaźnieni ludzie z Akademii Muzycznej akurat mieli w ramach zajęć wf grę w piłkę; nie mogłem odmówić.

Bez obaw o kontuzję?

– Wszyscy dziwią się: przecież jesteś pianistą, musisz dbać o dłonie, uważać na siebie... A dlaczego mam sobie odmawiać przyjemności, siedzieć w domu i bez przerwy uważać na ręce, skoro palce mogę sobie przytrzasnąć np. drzwiami.

Grę traktuje pan jako sposób pozbycia się nadmiaru adrenaliny, wyrzucenia złych emocji?

– Nie, ja po prostu lubię się męczyć w dobrej sprawie. Pociąga mnie walka, nieodparta chęć zdobywania bramek, zwyciężania. A najbardziej – zabawa w gronie kolegów, znajomych.

W rywalizacji przy fortepianie i boisku odnajduje pan wspólne pole?

– Konkurs przy klawiaturze nie jest czymś naturalnym. W pianistyce chodzi raczej o opanowanie trudnego języka muzycznego, dążenie do osiągnięcia doskonałości. O rywalizacji między ludźmi w konkursach pianistycznych nie ma mowy. Co innego rywalizacja sportowa; ona mnie zawsze ciekawiła. Mało było dyscyplin, których nie posmakowałem. Grywałem w koszykówkę, ping-ponga, nawet w bilardzie zanotowałem sukcesy. A teraz jeżdżę namiętnie na rowerze.

Czy młodzieńcze bieganie za piłką rozbudzało wyobraźnię?

– Naturalnie. W drugiej połowie lat dziewięćdziesiątych bardzo żyłem rzeczywistością piłkarską. Kupowałem „Piłkę Nożną", „Piłkę Nożną Plus", zbierałem plakaty zawodników i klubów, wymieniałem się nimi z kolegami. Kwitł nawet drobny handel. A na boisku każdy musiał mieć swojego alter ego.

Wielu było tych idoli?

– Cała masa; zależnie od tego, który z piłkarzy potrafił zwrócić akurat uwagę dobrą grą, zdobytą w jakiś niezwykły sposób bramką, czy w przypadku bramkarzy – paradą. Modni byli, zwłaszcza, gracze z Niemiec. Ich drużyna w 1996 r. zdobyła trzeci raz mistrzostwo Europy. Każdy wcielał się więc Bierhoffa, Klinsmanna, Sammera czy bramkarza Koepke. Powodzeniem cieszyli się też holenderscy bliźniacy de Boer czy Overmars. Właśnie w Holendra często się wcielałem, bo lubiłem biegać dużo po skrzydle.

A kibicem jakiej klubowej drużyny pan był? Wiem, że do jednej zamanifestował pan swoje przywiązanie w specjalny sposób...

– W 1997 r śledziłem finał Ligi Mistrzów. Wspaniały był to mecz, w którym Borussia Dortmund pokonała 3:1 Juventus z Zidane i Del Piero.

I z powodu tego sukcesu sprawił pan sobie wyjątkowy prezent?

– To była ... pościel w jaskrawo żółto-czarnym kolorze, oficjalnych barwach klubu z Dortmundu. Używam jej do dziś.

Dziś też siada pan na trybunie czy przed telewizorem, zagryza palce emocjonując się grą ulubionej drużyny?

– Nie jestem już kibicem takim, jak kiedyś. Nabrałem dystansu do kibicowania jako takiego, wspierania którejś drużyny z bliżej niekreślonych po-budek. Trudno mówić bowiem o jakiś pobudkach patriotycznych. Wiadomo, można interesować się losem zespołu ze swojego miasta, ale jak tu kibicować złożonemu z zawodników z zupełnie innych miast czy krajów. Czasami lubię sobie pooglądać dobrą piłkę, a ostatnio bardziej wolę sam grać, niż obserwować innych.

To nie czuje pan w ogóle dreszczyku emocji, jaki wywołują przyszłoroczne finały EURO w Polsce i na Ukrainie?

– Jasne, że ucieszyłem się, że ten turniej odbędzie się u nas. Troszeczkę się też przeraziłem, jak to wszystko w naszej rzeczywistości zostanie zorganizowane. Natomiast, szczerze, jakoś strasznie mnie to nie grzeje. Naszą reprezentację będę pewnie oglądać. Obawiam się tylko, że znów skończy się standardowo, czyli na trzech meczach: otwarcia, o wszystko i o honor. Patrzę na poczynania reprezentacji realistycznie. Wiem że jest dobry trener, ale wiem też, na co ją stać w starciu z innymi rywalami i co robią z piłką, jak znajdą się już w jej posiadaniu.

Pan podróżuje po świecie. Pojawia się pokusa wybrania na mecz?

– Przyznam się, że w życiu nie byłem na żadnym meczu. Jakoś nie ciągnie mnie na stadion.

Czym wytłumaczyć, że artysta poświęca tyle uwagi tak plebejskiemu sportowi?

– Czemu od razu plebejskiemu... Piłka nożna to bardzo poważna sprawa. Próba opanowania pewnego kulistego przedmiotu, patrząc globalnie, zawsze ludzkość interesowała. Piłka dlatego fascynuje świat, bo noga jest mniej sprawna od ręki. Umiejętność opanowania jej, towarzysząca temu rywalizacja – pociągają. Na boisku stan od 0:0 do 0:1 dzieli jeden strzał. Widzimy drużynę nacierającą, aż tu nagle po strzale w słupek broniący kontratakują; jest 0:1. Koniec meczu!

Rozmawiał Tomasz Malinowski, Gazeta Pomorska

Rozmowa z dr Piotrem Michoniem z Uniwersytetu Ekonomicznego w Poznaniu, autorem książki „Ekonomia szczęścia"

Szczęśliwi są młodzi i starsi Polacy. Taki jest wniosek z badań

Szczęścia możemy się nauczyć?

– Oczywiście. Każdy może szukać swojej drogi do szczęścia, ale jest to możliwe.

Tyle że Polacy są genetycznie skażeni nieszczęściem.

– A wcale nie! Ciągle słyszę o takim stereotypie Polaka, który jednak niewiele ma wspólnego z rzeczywistością.

To proszę spytać pierwszego z brzegu rodaka na ulicy, co słychać. Założę się, że usłyszy pan: kiepsko.

– Bo wyuczyliśmy się schematu marudzenia i narzekania. Według najnowszego raportu Europejskiego Banku Odbudowy i Rozwoju wynika, że Polacy są najszczęśliwsi w dawnym bloku wschodnim i należą do najszczęśliwszych w Europie. Badanie Eurobarometru również pokazuje, że Polacy są najbardziej optymistycznie nastawieni do przyszłości, szczególnie tej gospodarczej.

A co jest powodem tego szczęścia?

– Przede wszystkim rodzina.

Dotychczasowy schemat życia rodzinnego ginie na naszych oczach. Duża część dzieci nie ma rodzeństwa, co trzecie będzie miało za sobą doświadczenie życia w rozbitych rodzinach. Związki nieformalne wypierają małżeństwa. Szczęśliwie?

– Najbliższą osobą jest dla większości z nas małżonek i decyzja o byciu w związku najczęściej pozytywnie wpływa na nasze życie. Badania prowadzone w Stanach Zjednoczonych wykazują, że ludzie żyjący w małżeństwach są szczęśliwsi od osób żyjących w konkubinacie. Chyba więc małżeństwo nie jest tylko papierkiem, jak argumentują niektórzy. Rozwód jest dramatycznym wydarzeniem z punktu widzenia naszego szczęścia – ludzie potrafią w kilka lat zaadaptować się ponownie do życia po śmierci małżonka, ale adaptacja po rozwodzie bardzo rzadko się udaje. Z dziećmi sprawa jest bardziej skomplikowana.

Dziecko nas nie uszczęśliwia?

– Owszem, ale kosztem zadowolenia z małżeństwa. To zadowolenie z małżeństwa powraca dopiero, gdy dzieci kończą 14-15 lat. Wielu Polaków umie też smakować rzeczy drobne w życiu – spotkania ze znajomymi czy spacer w lesie. Nie ma powodu, żeby twierdzić, że jesteśmy nieszczęśliwi.

Tego smaku życia szuka chyba głównie pokolenie ludzi, którzy przez ostatnie dwie dekady unieszczęśliwiali się pogonią za pieniędzmi.

– Z badań wynika, że ludzie w średnim wieku to najbardziej nieszczęśliwa grupa. Szczęśliwi są młodzi i starsi Polacy. Średnie pokolenie nie cieszy się z życia. Być może dlatego, że cele, które sobie stawiali dzisiejsi 40–50-latkowe, były głównie celami materialnymi. Spełnienie tych celów nie dość, że nie dało im szczęścia, to jeszcze odbyło się kosztem rodziny, relacji z dziećmi, porzuceniem zainteresowań i zdrowia. Tę pustkę ludzie w średnim wieku usiłują czymś zapełnić – najpierw nadmierną konsumpcją, a dopiero później – gdy oczekiwania maleją – przychodzi szczęście.

Ale trochę pieniędzy przydaje się do szczęścia.

– Trochę tak. Kiedyś w badaniu zestawiono amerykańskich milionerów z bezdomnymi w Kalkucie oraz Inuitami – ludem zamieszkującym tereny arktyczne, a także z jednym z plemion w Kenii. Okazało się, że owszem, milionerzy są szczęśliwsi od bezdomnych, ale poziom szczęścia żyjących bardzo skromnie ludów Arktyki i Afryki jest już zbliżony do szczęścia deklarowanego przez milionerów. Nie zniechęcam do zdobywania pieniędzy, ale jeśli pieniądze stają się celem, a nie środkiem, to możemy być pewni, że nie przyniosą nam szczęścia.

Warto przeżyć nieszczęście, żeby być szczęśliwym?

– W USA przeprowadzono badania w dwóch grupach. Jedną stanowili zwycięzcy nagród w loteriach, drugą – ludzie poszkodowani w wypadkach samochodowych, którzy poruszają się na wózkach. Obie grupy przebadano pół roku po wydarzeniach, które zmieniły ich życie. Okazało się, że poziom szczęścia był podobny w obu grupach. To fascynujące odkrycie dotyczące adaptacji do warunków, w których przychodzi nam żyć. Bo potrafimy przyzwyczaić się do każdej sytuacji. W przypadku zwycięzców w loteriach odnotowano znaczne pogorszenie relacji międzyludzkich. Pojawia się podejrzenie, czy przyjaźń nie jest interesowna, dość często takiej wygranej towarzyszyły rozwody.

Gazeta Pomorska

Bezsenność – z jej powodu cierpią zarówno osoby starsze, jak i młodsze

Gdy przez wiele godzin nie możemy zasnąć

Prowadzi do tego, że jesteśmy niewyspani przy dostatecznej długości snu, negatywnie wpływa na nastrój i może przyczynić się do depresji.

Któż z nas nie borykał się w swoim życiu z krócej lub dłużej trwającą bezsennością? Chyba nikomu nie jest obca sytuacja, w której mimo usilnych starań, sen nie chce nadejść. Nie pomaga wtedy przewracanie się z boku na bok, liczenie baranów czy zerkanie na zegarek i myśli o tym, ile godzin snu zostało.

Sen też wymaga właściwej higieny

Najczęstszą przyczyną bezsenności przygodnej jest zaburzenie higieny snu. Co to oznacza? Wielu z nas po powrocie z pracy lubi uciąć sobie drzemkę. Jeśli jest ona krótka, organizm zdąży się właściwie zregenerować, ale jeśli sen w ciągu dnia trwa zbyt długo, zaśnięcie w nocy nie przyjdzie nam łatwo.

Na kłopoty ze snem skarżą się także osoby, które unikają aktywności na świeżym powietrzu. Całodzienne przebywanie w domu czy biurze nie sprzyja bowiem odpowiedniej regeneracji w nocy.

Kolejna sprawa to dieta. Bardzo ważne, jest aby przed położeniem się do łóżka nie opróżniać lodówki. Jeśli późnym wieczorem dopadnie nas głód, warto posilić się na przykład jogurtem.

Zaśnięcia nie ułatwi także wzmożona aktywność tuż przed snem. Zamiast angażowania swojej uwagi w grę komputerową, lepiej poczytać książkę.

Przygodne kłopoty ze snem mogą być również spowodowane stresem wynikającym z ważnego wydarzenia, wyjazdu czy zmiany pracy z dziennej na nocną. Taka bezsenność trwa z reguły nie więcej niż kilka dni. Jak zgodnie twierdzą specjaliści, wolno brać wówczas dostępne bez recepty leki nasenne.



Środki nasenne nie leczą przyczyn bezsenności, dlatego uważajmy z lekami

Powyżej trzech tygodni to już choroba

Niestety, bywa i tak, że bezsenność znacznie się przedłuża. Jeżeli od ponad trzech tygodni nie możemy spokojnie zasnąć, to sygnał, że dzieje się coś niepokojącego. Specjaliści mówią wówczas o bezsenności przewlekłej i klasyfikują ją jako chorobę.

Ta odmiana bezsenności może być bowiem objawem występującym w przypadku choroby Parkinsona czy chorób somatycznych jak astma, refluks lub zespół bezdechu obturacyjnego. Pojawia się także w przypadku zażywania substancji psychoaktywnych: amfetaminy, alkoholu oraz środków halucynogennych.

Przewlekła bezsenność

Skutkiem przedłużających się kłopotów z zaśnięciem jest między innymi znaczne osłabienie układu immunologicznego organizmu. Rośnie także ryzyko rozwoju nadciśnienia oraz cukrzycy (zwłaszcza u mężczyzn). W związku z tym, że niedobór snu osłabia koncentrację, bezsenność jest również jedną z przyczyn wypadków komunikacyjnych. Utrudnia też funkcjonowanie osobom starszym, które z powodu niewyspania narażone są na upadek skutkujący na przykład złamaniami kości udowej.

Badania

Jak wynika z polskiego badania z udziałem ponad 40 tysięcy pacjentów przeprowadzonego w gabinetach lekarzy pierwszego kontaktu, na bezsenność cierpi aż 45,4% osób. To więcej niż wśród ogółu społeczeństwa, gdzie problem dotyczy 34% Polaków. W badaniu wzięło udział 350 lekarzy pierwszego kontaktu. W ciągu jednego tygodnia zadawali oni wszystkim zgłaszającym się pytania dotyczące problemów ze snem. W ten sposób przebadanych zostało aż 40.227 osób, w tym kobiety stanowiły 57,7%, a mężczyźni - 41,9%.

Najwięcej pacjentów lekarzy pierwszego kontaktu, bo 70% zgłosiło kłopoty z zaśnięciem, a ponad 60% - złą jakość snu (tzw. sen nieregenerujący). Ponad połowa osób narzekała na sen przerywany. Spora część skarżyła się również na zbyt wczesne budzenie się (ponad 40%). Typowe objawy bezsenności takie jak zmęczenie rano czy w ciągu dnia dotyczyły ponad jednej trzeciej pacjentów.

Źródło: www.zdrowie.med.pl

Ostrożnie z lekami

Skuteczne leczenie bezsenności polega przede wszystkim na właściwej diagnozie, a dopiero następnie – na odpowiedniej farmakoterapii. Pamiętajmy jednak, że środki nasenne nie leczą przyczyn bezsenności. A zbyt długie przyjmowanie takich preparatów może prowadzić do uzależnienia.

Jak wskazują specjaliści, leki nasenne niosą za sobą jeszcze jedno niebezpieczeństwo – przedłużające się przyjmowanie ich może skutkować tak zwanymi objawami z odbicia, czyli odwrotnymi do działania medykamentów. U pacjenta pojawia się wówczas strach, niepokój, lęk i... bezsenność.

MP, Gazeta Pomorska

Komary wabią kwas mlekowy i amoniak zawarte w pocie oraz wydychany przez nas dwutlenek węgla.

Obrzęk i swędzenie – ukłucie komarów może być nieprzyjemne

Polskie komary, choć nie przenoszą chorób, to i tak skutecznie psują Polakom dobry humor. W tym roku owady te są równie uciążliwe jak po zeszłorocznej powodzi, ze sklepów znikają środki odstraszające komary, a do lekarzy zgłaszają się rodzice z pokąsanymi dziećmi.

W Polsce niegroźne dla człowieka

Komary żyjące w Polsce są sterylne – nie mają współżyjących z nimi mikroorganizmów groźnych dla człowieka. Nie można tego jednak powiedzieć o wszystkich komarach. Gatunki żyjące w tropikach mogą przenosić malarię, żółtą febrę, dengę, filariozę, wirusowe zapalenie mózgu czy gorączkę doliny Rift.

Choć polskie gatunki komarów nie zagrażają ludzkiemu życiu, to ślady po ugryzieniach komarów są nieprzyjemne i bolesne, zwłaszcza dla osób, które są na jad komarów uczulone.

Te okropne owady

Badania TNS OBOP wykonywane w maju tego roku pokazały, że gryzące komary na urlopie są dla Polaków bardziej uciążliwe niż kiepskie warunki mieszkaniowe, niedobrane towarzystwo i niesmaczne jedzenie. Ponad 80 proc. Polaków uważa, że komary są najbardziej dokuczliwymi owadami, a dwóch na trzech badanych uważa, że mogą one zepsuć wypoczynek.

Ponad trzy tysiące gatunków

Komary występują na całej kuli ziemskiej – od tropików aż poza koło arktyczne, w miastach, na stepach i wysoko w górach. Opisano około 3200 gatunków, z czego w Polsce żyje co najmniej 47. Do lat 60. XX wieku



W tym roku komary są bardzo uciążliwe

ogniska przenoszonej przez komary malarii występowały także w naszym kraju – jak przypomniała pytana o komary dr Aleksandra Gliniewicz z Państwowego Zakładu Higieny.

Komary, a właściwie komarze samice muszą pić krew – bez zawartego w niej białka nie złożą zdolnych do rozwoju jaj. Choć atakują żywicieli – ludzi i zwierzęta – głównie wieczorem i wczesnym rankiem, ale przy dużej wilgotności, osłonięciu od wiatru i małym nasłonecznieniu mogą być agresywne nawet około południa. Wabią je kwas mlekowy i amoniak zawarte w pocie oraz wydychany przez nas dwutlenek węgla. Gdy samica ssie krew, wydziela feromon, który zwabia kolejne samice.

Aż do syta

Skóra jest przebijana kłujką; ofiara nie zawsze to odczuwa, gdyż koniec kłujki może omijać zakończenia nerwów. Do ranki jest wprowadzana ślina, która zawiera substancje zapobiegające krzepnięciu krwi. W tym momencie ukłucie jest odczuwalne przez ofiarę, ale lepiej nie zganiać komara, gdyż może w rance pozostawić resztki kłujki. Jeżeli samica komara nassie się do syta, nie poszukuje już nowej ofiary – gdy ssanie krwi nie było wystarczające, poszukuje następnej możliwości.

Wydzielina gruczołów ślinowych u wrażliwych osób wywołuje reakcję alergiczną – obrzęk i swędzenie, jednak znacznie gorsze są przenoszone przez te owady choroby w krajach o gorącym klimacie, między innymi malaria czy denga.

Gdy samica już się nasyci, szuka zbiornika wodnego, w którym mogłoby się rozwijać potomstwo. Jeśli woda wyschnie, jaja mogą przetrwać w ziemi nawet kilka lat. Pojedyncza samica może złożyć do 1000 jaj. W ciągu jednego sezonu pojawia się kilka pokoleń komarów.

Jak się chronić

Do odstraszania komarów stosuje się od wieków substancje naturalne – kamforę, pyretryny olejek anyżkowy, bergamotowy, cynamonowy, goździkowy, kokosowy, eukaliptusowy, geraniowy, lawendowy, cytrynowy, muszkatołowy, z kwiatów pomarańczy, mięty polej, sosnowy, tymiankowy, cytronellowy. Olejki są skuteczne, ale często nie działają dość długo, a ich wysokie stężenia mogą nie być dobrze tolerowane. W dużej mierze zostały zastąpione przez związki syntetyczne.

Najlepszą ochroną przed pijącymi krew owadami jest jednoczesne stosowanie środków odstraszających – repelentów oraz innych zabezpieczeń osobistych, takich, jak odpowiednia odzież, nakrycie głowy i moskitiery. Źródło: NTO, PAP, fot. sxc.hu

A-CLASSE Avangarde, 1.7CDI, klimatyzacja, pełna opcja, 14.500 zł. 696-216-495..

BENZ 210 2.9D (1993) 3.500 zł, Łapy. 509-145-278.

BENZ 210 E-Classe 2.3B (1996/99) stan bdb, 11.500 zł, lub zamienię na mniejszy, Białystok. 502-547-298.

BENZ 308 (1992) skrzyniowy, z windą, stan bdb, 16.000 zł. (86)477-11-13.

BENZ C-Classe 180 1.8B (1994) 4.500 zł, Dąbrowa B-stocka. 517-874-223.

C-180 1.8B (1996) 2xpp, klimatyzacja, abs, bordowy, 6.900 zł, Białystok. 603-291-543.

C180 2,0D (1994) szary metalik, 6.800 zł, Suwałki. 797-840-358.

C-180, 1.8B (1996) stan bdb, 6.600 zł, Augustów. 608-660-650.

C200D (1995) stan bdb, 8.000 zł, ok.Suwałk. 694-259-021.

C-220 2.2D (1999) stan bdb, automat, 150KM, 15.500 zł, lub zamienię, gm.Korycin. 693-392-359.

C230, 2.5B (2006) 87 tys/km, pełna elektryka, nawigacja, skóra, szyberdach, 50.000 zł, Białystok. 886-024-996.

C250 2,5TD (1997) 150KM, 130.000km, kombi, zielony, klimatyzacja, stan bdb, 11.500 zł, Augustów. (87)643-12-45, 508-298-171.

C-CLASSE 1.8B (1999) srebrny, sedan, klimatyzacja, elektryka, 240.000km, 10.500 zł, Hajnówka. 509-686-552.

C-CLASSE 2,0B (1996) Knyszyn, 10.600 zł. 516-801-701.

C-CLASSE 2,2D (1996) automat, klimatyzacja, szyberdach, wersja Taxi, 8.300 zł, Kleosin. 604-087-488.

C-CLASSE 220 2.2D (1995) automat, 95KM, 6.000 zł, Dąbrowa Biał. 723-923-571.

C-CLASSE W202, 2.2CDI (1998) kombi, 10.000 zł, lub zamienię na VW Passat B3, kombi, Suwałki. 514-206-457.

C-CLASSE W203, 2,0B (2000) pełna opcja bez skóry, 19.500 zł, Suwałki. 784-172-185.

C-CLASSE, 2.0D (1994) pompa Bosha, czarny, 7.300 zł, Białystok. 695-555-570.

CE230 2.3B (1992) srebrny, alufelgi, el.szyby, lusterka, 204.000km, 5.900 zł, Białystok. 695-186-995.

E 290 TD (1997) automat, klimatyzacja, hak, tempomat, zabdany, 13.200 zł. 506-041-801.

E-200, 2.2CDI (2005) bogate wyposażenie, 49.000 zł, Bielsk Pod. 500-730-137.

E230 2,3B+G sekw (1997) okular, automat, 9.300 zł, Białystok. 500-688-594.

E300D (1991) zielony, pełna opcja, kpl.kół zimowych na alufelgach, 14.000 zł, gm.Wyszki. 513-691-258.

E420 kombi, B+gaz sekwencja (1996) pełne wyposażenie, 14.000 zł. 660-573-548..

E-CLASSE 2,9D (1997) granatowy, 10.500 zł, Białystok. 600-746-825.

E-CLASSE 2.2D (1996) 7.000 zł, gm.Brańsk. 887-682-552.

E-CLASSE 220CDI kombi (1998/99) automat, elektryka, 14.600 zł. 509-116-212..

E-CLASSE 270CDI (2003) srebrny, 39.800 zł, B-stok. 606-969-681.

E-CLASSE 320CDI (2000) sedan, czarny, 19.000 zł, Sokoły. 888-033-089.

E-CLASSE Elegance 2.2TDI (2001) kombi, srebrny, automat, 20.000 zł, lub zamienię na mniejszy, B-stok. 517-663-216.

E-CLASSE okular 220D (1996) 8.000 zł, gm.Klukowo. (86)478-12-19.

E-CLASSE, 2.2CDI (2000) pełne wyposażenie, 16.000 zł, B-stok. 509-607-055.

E-CLASSE, 3,0D (1995) alufelgi 17", skóra, metalik, 8.500 zł lub zamienię na inny, Suwałki. 660-740-111.

E-KLASA 2,9 TD (1996) 13.500 zł, ok.Bielska Podl. 505-613-850.

ML-270 2.7TDI (2001) srebrny metalik, 175.000km, 36.000 zł, gm.Augustów. 504-361-834.

SPRINTER 2,9 turbo (1998) buda max, blaszak, stan bdb, 16.000 zł, Wasilków. 502-799-108.

SPRINTER 2,9D (1999) bogate wyposażenie, 16.900 zł, gm.Suwałki. 662-593-789.

SPRINTER 311CDI (2004) 24.500 zł, Dąbrowa Białostocka. 511-621-203.

SPRINTER, 2.9TD (1999) 420 tys/km, średni, niebieski, stan bdb, 19.500 zł. 506-075-240.

VANEO, 1.7CDI (2003) pełna opcja, salonowy, stan bdb, 22.500 zł, Suwałki. 506-075-240.

VANEO, 1.7CDI (2003) pełne wyposażenie, salonowy, ciemna czerwień, 22.500 zł, Suwałki. 506-075-240.

VITO 108, 2.0CDi (1997) blaszak, 3-osobowy, stan bdb, 10.000 zł, ok.Białegostoku. 511-919-570.

VITO 111, 2.2CDI (2005) 2.700 zł. 513-100-319.

VITO 2,3TD (1997) 8-osobowy, przeszklony, stan bdb, 10.700 zł, ok.Sokółki. 507-530-072.

VITO 2.3 TD (1998/99) 5-osobowy, dubelkabina, przeszklony, 10.400 zł, Zambrów. 500-125-260.

VITO V-Classe 2.2CDI (2001) hak,pełne wyposażenie, klimatyzacaja+webasto, 6-osobowy, 20.700 zł, Suwałki. 504-419-928.

VITO, 2.2CDI (2001) przeszklony, 9-osób, radio z nawigacją, do lakierowania, 8.900 zł, B-stok. 509-336-099.

W 210 2,9 TD (1997) stan db, 7.500 zł, ok.Białej Piskiej. (87)425-83-72.

W124 2.6B (1987) el.szyberdach, c.zamek, 2.800 zł, Olecko. 511-435-665.

W124 limuzyna, 2.3B+G (1992/96) bogate wyposażenie, 5.499 zł, Bielsk Podlaski. 511-705-127.

W210 2.8B+G sekwencja (1997) bogate wyposażenie, 8.500 zł, Białystok. 510-980-709.

W210 E-Classe 3.0D (1996) sedan, okular, pełne wyposażenie, 8.200 zł, lub zamienię, Białystok. 507-555-812.

W211 E-classe 2.2D (2003) 150KM, sedan, stan bdb, 37.500 zł, Knyszyn. 604-107-228.

❑ MITSUBISHI

CARISMA (1996) stan bdb, alufelgi, c.z, abs, airbag, radio CD, 11.900 zł, ok.Suwałk. 508-660-469.

ECLIPSE, 2.3B (2004/05) 80 tyś/km, zielony metalik, uszkodzony lewy przedni błotnik i zderzak, 16.000 zł, ok.Bielska Podl. 509-220-115.

GALANT 1.8B (1994) stan db, 2.000 zł, ok.Białegostoku. 506-602-566.

GALANT 2,4B (2009) stan bdb, 47.000 zł, Mońki. 609-109-078.

GALANT 2,4GDI (2000) kombi, klimatyzacja, elektryka, 11.200 zł, gm.Rutki. 798-083-035.

GALANT 2.0B 6V (1996) klimatyzacja, alufelgi, el.szyby, stan bdb, 180tys/km, 8.000 zł, Ełk. 505-555-148.

GALANT 2.4B+G (1996) automat, 2.100 zł, Białystok. 791-714-766.

GALANT GLS 2.0B (1997) 154tys/km, klimatronic, elektryka, radio CD, MP3, stan bdb, 8.500 zł, Sejny. 505-317-766.

GALANT, 2.4+G (1996) limuzyna, bordowy, stan bdb, 3.650 zł, Oleszkowo. 666-149-903.

LANCER 1.6B+G (2007) sedan, salonowy, 43tys/km, spojler, 26.700 zł, Suwałki. 692-420-047.

PAJERO 2,6B+G (1988) 3-drzwiowy, 3.500 zł, Sejny. 504-725-401.

PAJERO Sport 3.0B+G 6V (2000) 4x4, lekko uszkodzony, 25.000 zł, B-stok. 691-386-385.

SPACEWAGON 2.0B+g (1994) 7-osobowy, 2.300 zł, Białystok. 791-816-555.

❑ NISSAN

100NX 1.6 16V(1995) 110KM, czarny metalik, zdejmowany dach, el.lusterka, przyciemniane szyby, 2.500zł, ok.Dąbrowa B-stocka. (85)712-81-22.

ALMERA 1.5B (2006/07) bezwypadkowy, salonowy, klimatyzacja, bogate wyposażenie, 20.400 zł, Zabłudów. 514-384-111.

ALMERA 2.0D (1997) hatchback, czerwony, st.bdb, 6.900 zł, Suwałki. 793-313-366.

MAXIMA 2.0B (1996) lub na części, 1.500 zł, ok.Raczek. 608-264-023.

PATROL GRY60 2.8D (1992) krótki, 16.500 zł, Sokółka. 606-761-992.

PRIMERA 1,6 b +gaz (1996) czarny, alufelgi, el.szyby, stan bdb, 5.600 zł, Suwałki. 500-776-334.

PRIMERA 1.6B (2001) 134.000km, klimatyzacja, el.szyby, wspomaganie, abs, uszkodzony, sprawny, 6.100 zł, Suwałki. 883-764-525.

PRIMERA 2,0B+GS (2000) hatchback, srebrny, uszkodzony, 3.500 zł. 513-916-568.

PRIMERA 2,0D (1994) sedan, zadbane, wspomaganie, radio z CD, Białystok, 2.300 zł. 514-398-539.

PRIMERA 2.0B+G (1996) hak, el.szyby, lusterka, szyberdach, alufelgi, czerwony, OC do VI, 2.700zł, gm.Zawady. 697-647-600.

PRIMERA 2.0TD (1996) uszkodzony, 1.500 zł, B-stok. 530-630-140.

PRIMERA 2.0TD (2000) niebieski metalik, 8.200 zł, Siemiatycze. 510-465-643.

PRIMERA P11 2,0TD (1997) sedan, czarny, wspomaganie, 2xairbag, immobiliser, alarm, c.zamek, CD,MP3, Białystok, 5.400 zł. 509-111-757.

PRIMERA SLX 1.6B 16V (1997) hatchback, czerwony metalik, el.szyby, szyberdach, alufelgi, dach, 5.900 zł, Kolno. 600-156-080.

QASHQAI 1.5D (2007) bogate wyposażenie, bezwypadkowy, 47.900 zł, B-stok. 504-494-002.

TERRANO II 2,7TDI (2001) zielony metalik, 23.800 zł, Suwałki. 512-562-346.

TERRANO II Maverick 2.4B+G (1995) 4x4, el.szyby, bez korozji, 8.900 zł, Białystok. 510-980-709.

TRADE 3.0TDI (1999) podwyższany, długi, stan bdb, 5.500 zł, Wys-Maz. 504-113-037.

VANETTE 2,3D (1995) towarowy, stan bdb. 4.500 zł, lub zamienię na osobowy, ok.Śniadowa. 788-316-362.

❑ OPEL

AGILA, 1.2B (2004) powypadkowy, 2.000 zł, Mońki. 518-601-441.

ASTRA 1,4 b +gaz (1996) stan db, 3.000 zł, Mońki. 509-549-192.

ASTRA 1,4B (1997) wspomaganie, 180.000km, c.z, alarm, kombi, nowy rorząd, 4.200 zł, Białystok. 889-674-066.

ASTRA 1,6B+G (1994) stan db, 1.200 zł, Augustów. 889-061-323.

ASTRA 1,6B+G 16V (1994) kombi, c.zamek, alarm, szyberdach, 2xpp, wspomaganie, 2.700 zł, Zambrów. 506-848-145 po 16.00.

ASTRA 1,7D (1994) 105.000km, czarny metalik, 2.600 zł, Mońki. 691-359-421.

ASTRA 1.4B (1993) 3.600 zł, Zambrów. 501-660-684.

ASTRA 1.4B (1995) uszkodzony przód, 1.500 zł, gm.Kulesze Kośc. (86)476-38-10.

ASTRA 1.4B+G (1998) biały, 3.000 zł, Suwałki. 602-652-532.

ASTRA 1.4B+G (2000) kombi, garażowany, stan bdb, 6.800 zł, ok.Wys.Maz. (86)211-14-42.

ASTRA 1.4B+G (2000) stan db, 5.000 zł, gm.Zawady. 507-719-192.

ASTRA 1.6B (1994) kombi, srebrny metalik, bogate wyposażenie, stan bdb, 1xpp, 3.500 zł, Kętrzyn. 506-620-091.

ASTRA 1.6B (1995) wspomaganie, 2xpp, zadbana, 2.300 zł, Zambrów. 500-276-379.

ASTRA 1.6B (1996) kombi, lekko uszkodzony lewy tył, wspomaganie, c.zamek, 2.300 zł, Kleosin. 667-564-647.

ASTRA 1.7D (1993) st.db, 2.600 zł, Mońki. 607-521-205.

ASTRA 1.7D (2007) kombi, czarny, st.bdb, 26.700 zł, Łapy. 606-538-057.

ASTRA 1.7DTI (2000) stan bdb, gm.Czyże. 608-676-034.

ASTRA 1.7TD (1997) 2xpp, ABS, wspomaganie, halogeny, 6.500 zł, gm.Trzcianne. 504-554-421.

ASTRA 1.8B (1995) cabrio, zielony metalik, dach elektryczny, 6.500 zł, Łomża. 601-286-933.

ASTRA 1.8B (1998) kombi, klimatyzacja, alufelgi, 4xpp, immobiliser, relingi, 8.000 zł, Grajewo. 511-182-627.

ASTRA 1.9B (1992) kombi, 1.500 zł, Suwałki. 502-515-363.

ASTRA 2,0HDI (1999) 3-drzwiowy, srebrny metalik, klimatyzacja, elektryka, alufelgi, radio MP3, 6.200 zł, Augustów. 514-666-843.

ASTRA cabrio 1,8B 16V (1997) 140tys/km, elektryczny dach, fioletowy metalik, alufelgi, 7.900 zł, Hajnówka. 509-686-552.

ASTRA Cabrio Bertone 1.6B (1995) 2.200 zł, Łyse. 505-660-528.

ASTRA F 1.6B, hatchback, stan bdb, 3.500 zł. 694-046-932.

ASTRA I 1,4i (1992) 5-drzwiowy, wspomaganie, szyberdach, c.zamek, ważne OC, przegląd, 1.900 zł, Białystok. 600-687-549.

ASTRA I 1.6B (1998) lwł, stan bdb, bez korozji, 133tys/km, garażowany, 5.200 zł, B-stok. 667-848-652.

ASTRA I, 1.4i (1992) 5-drzwiowy, wspomaganie, szyberdach, c.zamek, ważne OC i przegląd, 1.900 zł, Białystok. 600-687-549.

ASTRA I, 1.6B+gaz (1999XII) 2xpp, ABS, c.zamek, wspomaganie, 6.400 zł, B-stok. 695-396-190.

ASTRA II 1,4B (2000) po wypadku, przód rozbity, 4.500 zł, ok.Czyżewa. (86)271-73-51.

ASTRA II 1,6B+G 16V (1998) kombi, biały, uszkodzony silnik, jeżdżący, 4.000 zł, Wasilków. 507-807-912.

ASTRA II 1.6B (2000) klimatyzacja, el.szyby, lusterka, 10.800 zł, B-stok. 784-029-058.

ASTRA II 1.7DTI (2001) isuzu, kombi, 4xpp, c.z, wielofunkcyjna kierownica, 11.000 zł, ok.Łap. (85)650-19-64.

ASTRA II 1.7TD (1999) hatchback, niebieski, abs, elektryka, klimatyzacja, hak, 10.800 zł, Sidra. 798-721-319.

ASTRA II 2,0DI 16 V (1999) kombi, 2 poduszki, c.zamek, ABS, 9.000 zł, Zabłudów. 511-656-879.

ASTRA II kombi, 1.7 TDL (1998) welur, alufelgi, c.zamek, 6.900 zł, gm.Sokółka. 781-360-866.

ASTRA III 1,7 D (2005) 141.00km, 26.500 zł, Ciechanowiec. 513-551-918.

ASTRA III 1.7CDTI (2007) kombi, 101KM, srebrny, 6-biegowy, 25.600 zł, Łapy. 798-300-857.

ASTRA III, 1.7CDTI (2008) bogate wyposażenie, kombi, srebrny, 135.000km, 28.300 zł, ok.B-stoku. 507-605-641.

ASTRA kombi, 1.6B (1995) stan bdb, 2.700 zł, Nowe Piekuty. (86)476-19-66.

ASTRA, 1.4+G (1996) alarm, c.zamek+ pilot, radio, 3.200 zł. 604-506-155.

ASTRA, 1.4+G (1999) 91 tys/km, 7.900 ł, Zambrów. 692-027-835.

ASTRA, 1.4B (1997) biały, 3.500 zł, Sokoły. 509-535-201.

ASTRA, 1.6B (1992) 5-drzwiowy, srebrny, wspomaganie, c.zamek, szyberdach, hak, 3.200 zł, Ełk. 603-716-259.

ASTRA, 1.6B (1996) 5-drzwiowy, 2xairbag, hak, 1.600 zł, Augustów. 507-546-515.

ASTRA, 1.6B+gaz (2003) 16.500 zł, gm.Suwałki. 662-593-789.

ASTRA, 1.7D (1992) 2.500 zł, gm.Juchnowiec. 889-857-487.

ASTRA, 1.7D (1996) c.zamek, wspomaganie, zadbany, 4.500 zł, ok.Brańska. 515-143-728.

ASTRA, 1.8B (1993) wspomaganie, stan db, 1.100 zł, ok.Suwałk. 517-432-935.

CALIBRA 2,0B+G (1991) 2.600 zł, ok.Ciechanowca. 504-116-333.

COMBO, 1.3CDTI (2008) 5-osobowy, klimatyzacja, 21.500 zł. 606-423-999, (85)653-94-02..

COMBO, 1.3CDTI (2009) pełna opcja, ks.serwisowa, alufelgi, stan bdb, 25.900 zł. 696-216-495..

CORSA (X 2002) pełne wyposażenie, salonowy, 12.400 zł. 501-721-142..

CORSA 1,2 b 16 V (2005) 40.000km, 5-drzwiowy, klimatronic, czarny metalik, 18.900 zł, Białystok, 698-666-348.

CORSA 1,2B (1994) 5-drzwiowy, stan bdb, 3.500 zł, Zambrów. (86)476-92-79.

CORSA 1,2B (2002) +gaz, Łapy, 9.300 zł. 506-607-581.

CORSA 1,2B (2004) 3-drzwiowy, srebrny metalik, wspomaganie, 2xairbag, stan bdb, 12.400 zł, Suwałki. 534-460-615.

CORSA 1,7D (2001) 3-drzwiowy, 9.900 zł. 514-659-299.

CORSA 1.0B (1998) 168tys/km, 3.400 zł, Wasilków. 515-933-835.

CORSA 1.0B (2000) granatowy, 6.500 zł, Ełk. 666-064-471.

CORSA 1.0B (2003) 12.300 zł, gm.Ostrołęka. 798-266-769.

CORSA 1.0B (2003/04) salonowy, oryginalny lakier, 99tys/km, 11.900 zł, B-stok. 507-640-561.

CORSA 1.0B (XI 2000) st.bdb, 5.800 zł, Suwałki. 509-793-437.

CORSA 1.2B (1995) niebieski, 3-drzwiowy, st.bdb, 3.800 zł, gm.Dąbrowa Biał. 605-392-396.

CORSA 1.2B+G (1999) stan bdb, 5.000 zł, ok.Wys.Maz. (86)277-52-36.

CORSA 1.4B (1997) 2xpp, alarm, c.zamek, el.szyby, kpl.opon zimowych, 3+-drzwiowa, zielony metali, 5.500zł, Suwałki. 512-089-629.

CORSA 1.5D (1993) nowy silnik, 3.500 zł, gm.Jasionówka. 721-086-477 po 18.

CORSA 1.7 TDI (2001/02) 3-drzwiowy, 4 poduszki, el.szyby, klimatyzacja, c.zamek, wspomaganie, 10.500 zł. 692-538-539.

CORSA C 1,0B (2002) salonowy, 10.500 zł, lub zamienię, Łapy. (85)715-29-32.

CORSA C 1.0B (2001) bezwypadkowy, 9.500 zł, ok.Zambrowa. 606-823-804.

CORSA C, 1.0 (2006) stan bdb, 15.500 zł. 514-366-370..

CORSA, 1.2 (2005) salon, bogate wyposażenie, 13.700 zł. 503-447-663..

CORSA, 1.2B (1995) 3.800 zł, Brańsk. 798-369-196.

CORSA, 1.4 (1996) uszkodzony przód, 2.800 zł, do uzg, Dąbrowa B-stocka. 501-273-307.

FRONTERA Long 2.2B+gaz (1996) stan bdb, 9.000 zł, Mońki. 606-947-049.

FRONTERA Sport, 2.8TDI (1997) alufelgi, orurowany, niebieski metalik, 10.500 zł, B-stok. 607-313-007.

FRONTERA, 2.4B+G (1992) orurowany, 6.800 zł,ok.B-stoku. 507-605-641.

KADETT 1.6B+G (1989) sprawny, stan db, 600 zł, ok.Ełku. 794-503-679.

KADETT 1.6D (1992) stan db, silnik po remoncie, 1.800 zł, Mońki. 721-695-661.

KOMBO 1.7D (1996) st.db, 3.500 zł, lub zamiana, gm.Giby. 697-103-279.

MONTEREY 3,1 d (1997) 3-drzwiowy, zielony, 15.500 zł, pow.Gołdap. 606-135-609, (87)615-75-59.

MOVANO 2.5CDI (2004) 3-os, max, 18.000 zł, Łomża. 698-627-617.

MOVANO maxi 2.5D (XII 2005) biały, st.bdb, 25.500 zł, Augustów. 507-606-769 po 15.

OMEGA 2,0 b +gaz (1995) srebrny, stan db, 1.800 zł, Knyszyn. 513-569-900.

OMEGA 2,0B (1996) kombi, wersja CD, niebieski metalik, klimatronik, elektryka, alufelgi, 4.600 zł, Hajnówka. 509-686-552.

OMEGA 2.0B+G 16V (1994) 2.500 zł, Bielsk Podlaski. 515-477-988, (85)730-83-97.

OMEGA 2.0TDI (1998) 280tys/km lub zamiana na mniejszy, 6.200 zł, ok.Łap. 509-574-615.

OMEGA 2.5TD (1995) uszkodzony układ napędnowy, 2.200 zł, gm.Dubicze Cerkiewne. 660-806-104.

OMEGA 2.5TD (1999) kombi, automat, 5.500 zł, ok.B-stoku. 512-098-689.

OMEGA 2.5TDI (1994) sedan, szary metalik, ABS, elektryka, szyberdach, 300tys/km, 2.800 zł, Hajnówka. 509-686-552.

OMEGA 2.5TDi (1996) kombi, srebrny, hak, pełne wyposażenie, klimatronik, 3.700 zł. 510-675-833.

OMEGA B 2.0B+g (1995) sedan, pełne wyposażenie, stan bdb, 4.300 zł ok.Wys.Maz. 504-244-563.

OMEGA C 2,2DTI (2001) kombi, 3 elementy do malowania, pełna opcja, 11.900 zł, Augustów. 514-805-984.

OMEGA kombi 2.0B+g (1995) 2.800 zł, Sokółka. 609-806-176.

OMEGA, 2.0B+gaz 16V (1994) 3.800 zł, do uzg, Łomża. 502-390-996.

SINTRA 2.2B+G (1997) do poprawek lakierniczych, 7.500 zł, Suwałki. 885-631-687.

TIGRA 1,4B 16V (XII/1997) 6.000 zł, ok.Gołdapi. 697-103-803.

VECTRA (1996) stan bdb, ciemna wiśnia, zadbany, 5.000 zł. 661-805-320.

VECTRA 1,6B 16V (1996) sedan, stan bdb, 5.800 zł, Białystok. 530-316-215.

VECTRA 1,6B+G 16V (1997) kombi, wspomaganie, nowy rozrząd, akumulator, tarcze hamulcowe, 6.500 zł, gm.Sztabin. 669-196-815.

VECTRA 1.6B (1996) 16V, wspomaganie, c.zamek, alufelgi, 4.700 zł, ok.Grajewa. 664-899-032.

VECTRA 1.6B (1996) stan bdb, poduszka, c.zamek, 4.900 zł, Grajewo. 889-297-988.

VECTRA 1.6B (1997) bogate wyposażenie, 7.000 zł, Siemiatycze. 663-501-536.

VECTRA 1.6B +g (1991) czerwony, 2 kpl.opon, 2.300 zł, Zambrów. 514-465-755.

VECTRA 1.6B 16V (1997) stan bdb, 6.800 zł. 502-533-089.

VECTRA 1.6B+G 16V (1999) 8.000 zł lub zamiana na tańszy, Łomża. 796-853-178.

VECTRA 1.7D (1993) 2.000 zł, ok.Dąbrowy B-stockiej. 513-315-700.

VECTRA 1.7D (1993) 2.600 zł, gm.Dąbrowa Białostocka. 692-483-625.

VECTRA 1.8B (1999) kombi, 165tys/km, srebrny metalik, klimatyzacja, alufelgi, 7.200 zł, Suwałki. 605-070-029.

VECTRA 2,0 b (1996) złoty metalik, 3.900 zł, Zambrów. 506-740-783.

VECTRA 2,0 DTI 101KM, (1998), 7.500 zł, granatowy, Białystok, 506-752-096.

VECTRA 2,0B (1996) złoty metalik, 3.900 zł, Zambrów. 506-740-783.

VECTRA 2,0B (1998) zielony, klimatyzacja, 5.700 zł, Białystok. 517-983-929.

VECTRA 2,0D (1998) 8.000 zł, Ełk. 662-001-432.

VECTRA 2.0B +g (1989) 1.900 zł, Zambrów. 501-660-684.

VECTRA 2.0D (1997) kombi, czarny, 7.500 zł, Olecko. 694-619-573.

VECTRA 2.0D (2000) 101KM, alufelgi, klimatyzacja, niebieski metalik, elektryka, 10.800 zł, B-stok. 506-816-586.

VECTRA 2.0DTI (2000) 4xpp, pełna elektryka, klimatyzacja, 11.500 zł, gm.Dąbrowa Białostocka. 609-106-998.

VECTRA 2.0dti (2000/01) po liftingu, el.szyby, klimatyzacja, airbag, grafit, 13.500 zł gm.Turośl. (86)214-18-20.

VECTRA 2.0TDi (2001) kombi, zielony, 16.500 zł lub zamiana na Vana, diesel, Ełk. (87)610-36-89, 604-782-311.

VECTRA A 1.6B+G (1992) wymieniony rozrząd, sprzęgło, 1.400 zł, Grajewo. 507-121-045.

VECTRA B 1,6B 16V (1996) wspomaganie, abs, 4.000 zł, ok.Moniek. 518-428-632.

VECTRA B 1.6B 16V (1997) bogate wyposażenie, hak, stan bdb, 6.500 zł, ok.Ciechanowca. 660-240-215.

VECTRA B 1.8B (XII 1995) 116KM, sedan, el.szyby, szyberdach, alarm, 7.300 zł, Białystok. 602-337-619.

VECTRA B 2,0B 16V (1999) zielony metalik, 199tys/km, pełna opcja, st.bdb, Wys.Maz, 8.800 zł. 600-805-616.

VECTRA B 2.0B+G (1997) 16V, kombi, el.szyby, klimatyzacja, nowe opony, alufelgi, 6.500 zł, ok.Olecka. 511-435-665.

VECTRA B SL, 2.0B+gaz 16V (2000) alufelgi, klimatyzacja, hatchback, 12.500 zł, Zambrów. 510-258-564.

VECTRA C, 1.9D (2004) niebieski metalik, 143 tys/km, pełne wyposażenie, 24.500 zł, B-stok. 504-957-471.

VECTRA C, 2.2DTI (2003) srebrny, klimatyzacja, automat, serwis, stan bdb, 17.900 zł, Suwałki. 721-271-210.

VECTRA II 2.0B (1995) 3.200 zł, Zabłudów. 781-277-088.

VECTRA isuzu 1.7TD (1993) 197.000km, szyberdach, hak, ciemna wiśnia, stan bdb, 3.000 zł, Goniądz. 607-036-298.

VECTRA kombi, 1.8 Ecotec (1997) klimatronik, elektryka, alufelgi, 3.900 zł, Olecko. 728-552-388.

VECTRA kombi, 2.0DTI (1999/2000) 101KM, czarny metalik, klimatronic, stan bdb, 11.000 zł, Bielsk Podlaski. 506-101-682.

VECTRA, 1.6B (1992) 1.500 zł, gm.Stawiski. (86)278-56-73.

VECTRA, 1.6B (1992) 2.500 zł, Grajewo. 785-665-949.

VECTRA, 1.6B+gaz (1995) granat metalik, stan db, 4.000 zł, do uzg, Hajnówka. 661-745-554.

VECTRA, 1.7D (1997) grafit, wspomaganie, radio, ABS, pp, 186 tyś/km, 6.200 zł, ok.Zambrowa. (86)478-16-87.

VECTRA, 1.7TD (1997) szary metalik, bogate wyposażenie, 7.200 zł, Mońki. 669-559-467.

VECTRA, 1.8B+gaz (1991) wstan bdb, 2.100 zł, Łomża. 698-627-617.

VECTRA, 1.8B+gaz (1998) wspomaganie, c.zamek, ABS, el.szyby, 6.200 zł, Suwałki. 500-717-392.

VECTRA, 1.8GLS (1991) stan bdb, 2.300 zł, Olecko. 693-826-588.

VECTRA, 1.9CDTI, 150KM, salonowy, kombi, 3.300 zł. 606-423-999, (85)653-94-02..

VECTRA, 2.0B+gaz (1992) bogata wersja, lekko uszkodzony, jeżdżący, 1.200 zł. 503-447-663..

VECTRA, 2.0TD (1996) hak, 4.500 zł. 793-648-327.

VIVARO, 1.9CDTI (2006) 6xpp, c.zamek, el.szyby, klimatyzacja, 3-osobowy, stan bdb, 20.000 zł, gm.Poświętne. (85)650-19-64.

ZAFIRA 1.9CDTI (2006) komputer, klimatronic, nawigacja, elektryka, czarny metalik, 29.800 zł, gm.Łapy. 517-568-862.

ZAFIRA 2,0DTH (2001) klimatyzacka, elektryka, alufelgi, 4xpp, 100% bezwypadkowy, 18.300 zł, gm.Kolno. 515-395-774.

ZAFIRA 2.0D (2000) stan bdb, 196.000km, 13.000 zł, gm.Boćki. 692-609-214.

ZAFIRA 2.0DI (2000) 15.000 zł, Supraśl. 531-439-905.

ZAFIRA 2.0DTi (2001) elegance, srebrny metalik, pełne wyposażenie, alufelgi, stan bdb, 15.500 zł, Augustów. 691-028-797.

ZAFIRA 2.0DTI (2007) 7-osobowy, książki serwisowe, 33.000 zł, Łapy. 790-228-149.

ZAFIRA B, 1.9TDCI (2006) 120KM, automat, 29.500 zł. 792-586-299..

ZAFIRA, diesel (2002) 19.500 zł, Zambrów. 604-555-875.

❑ PEUGEOT

106 1,0B (1997) 2.100 zł, Białystok. 790-445-921, 530-797-204, 600-302-280.

106 1.0B (1996) 4-drzwiowy, 3.800 zł, Białystok. 518-044-559.

106 XN 1.1B (1996) 5-drzwiowy, stan bdb, 2.600 zł, Sokółka. 500-006-156.

106 XN 1124 1.2B (1995) alarm, 5d, 5.700 zł, Białystok. 501-456-832.

107 1.0B (2006) 58.000 km, srebrny metalik, ABS, 2xairbag, bezwypadkowy, 16.000 zł, Ełk. 505-204-422.

205 1.4B+G (1991) cabrio, Roland garros, stan bdb, 3.800 zł, Suwałki. 500-765-763.

205, 1.4 (1992) 75KM, 3-drzwi, czarny, elektryczne szyby, welur, c.zamek, szyberdach, 1.400 zł. 792-303-401..

206 1.1B (2001) wspomaganie, c.zamek, abs, 120.000km, stan bdb, 8.200 zł, ok.Białegostoku. 790-524-187.

206 1.4HDI (2003) kombi, 190 tys.km, klimatyzacja, el.szyby, bordowy metalik, 11.600 zł, Drohiczyn. 664-921-917.

206, 1.2B (1999) ABS, wspomaganie, c.zamek, el.szyby, 4.700 zł, Augustów. 607-968-192.

206, 1.4B (2006) 60 tyś/km, pełna opcja, 18.000 zł, gm.Nowe Piekuty. 661-484-143.

206, 1.9D (2000) srebrny metalik, 3-drzwiowy, wspomaganie, szyberdach, 7.500 zł. (85)650-53-85, 792-467-705.

206SW 2.0HDI (2004) kombi, 100.000km, bogate wyposażenie, srebrny metalik, 12.500 zł, Augustów. 607-887-815.

306 cabrio 1.6B (1996) żółty, skórzana tapicerka, alufelgi 17", 5.900 zł, Białystok. 502-162-652.

307 1.6B (2001) złoty metalik, IIwł, klimatyzacja, stan bdb, 11.000 zł, Białystok. 661-241-800.

307 2,0HDI (2002) bordowy metalik, klimatyzacja, 3-drzwiowy, 13.200 zł, Augustów. 514-666-843.

307, 1.6HDI (2007) 22.000 zł. 606-423-999, (85)653-94-02..

405 1,6B+G (1990) 2.500 zł, gm.Szypliszki. 797-948-704.

406 1.6 8V (1996) uszkodzony, wyrwana poduszka z bloku, 1.300 zł, Czeremcha. 500-423-615.

406 1.8B+G sekwencja 16V (1997) stan db, 6.000 zł. 506-818-943.

406 1.9TD (1997) klimatyzacja, c.zamek, radio CD, hak, granatowy metalik, 6.900 zł, B-stok. 691-393-545.

406 2.0B (2002) kombi, klimatronic, 4xel.szyby, alufelgi, stan bdb, 138KM, 7.400 zł, Łapy. 508-950-308.

406 2.0B+G (1998) automat, klimatyzacja, c.zamek, ABS, wspomaganie, czerwony, sprawny, 9.500 zł, Warszawa. 694-069-460.

406 2.0HDi (2000) 110KM, kombi, zielony, stan db, 11.000 zł, B-stok. 509-470-800.

407 (2005) I wł, pełne wyposażenie, po przeglądzie, 21.000 zł, B-stok. 604-054-333.

407 2,0TD (2006) pełna opcja, 28.000 zł, gm.Baranowo. 602-106-776.

407 2.0HDi (2004) śliwkowy, 115.000km, klimatyzacja, 6-biegowy, alufelgi 17", limuzyna, 25.900 zł, Białystok. 695-186-995.

407 2.0HDI (2007) bezwypadkowy, salonowy, serwisowany, bogate wyposażenie, 30.900 zł, Zambrów. 604-532-696.

407SW 2,0HDI (2006) kombi, serwisowany, bezwypadkowy, 27.700 zł, Łomża. 502-778-856.

605 2,1 TD (1993) 1.500 zł, Bielsk Podl. 608-327-131.

605 2.5TD (1994) 3.000 zł, Białystok. 504-394-984.

BOXER L2H2, 2.2HDI (2006) elektryka, 52 tys/km, bezwypadkowy, salonowy, 35.000 zł, ok.Zambrowa. 604-532-696.

BOXER max 2.5TD (1996) stan bdb, 16.200 zł, Mońki. 516-029-744.

J5 2,5 D (1989) podwyższany, sprawny, 1.700 zł, Białystok. 502-055-827.

PARTNER 1,8D (1997) na części, uszkodzony, 2.500 zł. 501-441-611.

❑ POLONEZ

ATU 1,6 GSI (1999) stan bdb, 5.100 zł, ok.Szepietowa. 693-102-318.

ATU 1.6B +g (1998) 1.700 zł, gm.Szulborze. 504-721-280.

CARO 1.4B (1995) 1.100 zł, gm.Korycin. 607-296-338.

CARO 1.5B (1994) 700 zł, Łapy. 501-618-301.

CARO 1.6B (1999) stan bdb, 1.800 zł, Olecko. 500-602-360.

CARO 1.6GLi (1996) stan bdb, 47.000km, bordo metalik, lwł, garażowany, alufelgi, 3.500 zł, Białystok. 506-178-521.

CARO 1.6GSI (1999) wspom

Opowiedzi na najważniejsze i najbardziej nurtujące pytania

Klimatyzatory – rozwiewamy mity

Rozmową z Agnieszką Fabiś z firmy LARS, ekspertką od klimatyzacji.



Klimatyzatory osuszają powietrze i zmniejszają dolegliwości u alergików

Czy użytkowanie klimatyzacji może powodować przeziębienia?

– Wszystko zależy od sposobu, w jaki korzystamy z klimatyzacji. Jeśli zaprogramowana temperatura będzie zbyt niska, to nasz organizm będzie narażony na wyziębienie. Jeśli do tego będziemy często wychodzić na zewnątrz chłodzonego pomieszczenia, gdzie temperatura bywa zwykle znacznie wyższa, mamy przeziębienie gotowe!

Z badań przeprowadzonych przez naukowców wynika, że człowiek najlepiej czuje się w temperaturach 20 – 24 stopni C. Dodatkowo, aby uniknąć niebezpieczeństwa zachorowania w upalne dni, różnica temperatur wewnątrz i na zewnątrz powinna wynosić maksymalnie 5 – 7 stopni C.

Czy klimatyzatory mają zły wpływ na alergików?

– Nowoczesne urządzenia wyposażone są w specjalne filtry, które powstrzymują niebezpieczne drobnoustroje i wszelkie zanieczyszczania, takie jak zarodniki grzybów, pleśń, roztocza, ludzki naskórek czy sierść zwierząt. Biofiltry i filtry plazmowe instalowane w klimatyzatorach są obecnie najskuteczniejszym rozwiązaniem i eliminują do 80 proc. zanieczyszczeń. Klimatyzatory osuszają ponadto powietrze, co korzystnie wpływa na alergików. Są też skuteczną barierą oddzielającą pomieszczenia od alergenów, takich jak pyłki drzew i traw. Problemem mogą być jedynie starsze urządzenia lub te, które nie są systematycznie czyszczone.

Czy klimatyzacja wydziela nieprzyjemny zapach?

– Tylko zaniedbane urządzenia mogą zachowywać się w ten sposób. Postępowanie zgodnie z zaleceniami producenta uchroni nas przed przykrymi niespodziankami. Większość firm zajmujących się naprawami klimatyzatorów zaleca wykonanie jednego lub dwóch przeglądów w ciągu roku. Wizyta specjalisty, połączona z czyszczeniem filtrów i sprawdzeniem sprawności całego systemu, pozwoli nam cieszyć się bezawaryjną pracą klimatyzacji przez długie lata. Sami również możemy zadbać o urządzenia chłodzące.

Wystarczy raz w miesiącu przetrzeć wyloty klimatyzatora ciepłą wodą z mydłem. W ten sposób pozbędziemy się osiadającego kurzu i innych zanieczyszczeń.

Czy działanie klimatyzatorów nadmiernie wysusza powietrze?

– Taka sytuacja ma miejsce głównie w układach samochodowych. Urządzenia domowe wyposażone są coraz częściej w nawilżacze, które temu zapobiegają.

Dodatkowo można stosować specjalne krople do oczu, które przydadzą się głównie w samochodzie oraz podczas długiej pracy z komputerem. Zalecana wilgotność powietrza w pomieszczeniach mieści się w przedziale: 40 – 60 proc.

Czy klimatyzatory są głośne?

– Najgłośniejszym elementem systemu chłodzącego jest skraplacz. To do niego powraca rozgrzany czynnik chłodzący. Aby urządzenie chłodziło i oddawało ciepło, musi nastąpić proces sprężania, czyli przejście ze stanu gazowego w ciekły. To właśnie podczas niego wytwarzane jest ciepło. Za całość odpowiedzialny jest kompresor, który może być głośny. Dodatkowo przy skraplaczu zamontowany jest wentylator obniżający jego temperaturę.

Skraplacz montuje się zwykle na ścianie budynku lub na dachu. Ponieważ znajduje się poza chłodzonym pomieszczeniem, nie przeszkadza znajdującym się w nim ludziom. Jednostki wewnętrzne, czyli parowniki pracują znacznie ciszej i z reguły nie przekraczają wartości 50 dB, a więc poziomu ludzkiego szeptu. Ale warto zwrócić uwagę na ten parametr podczas zakupu klimatyzatora. (opr. mf)

Zalety nowego produktu: nie pyli podczas układania, jest lekki, a po jego montażu nie drapiemy się przez kolejne dni

Folia termoizolacyjna działa jak lustro – odbija energię

Czy zastanawialiście się, którędy z domu ucieka najwięcej ciepła? Okazuje się, że najbardziej newralgiczną częścią budynku jest dach.

Najpopularniejszymi materiałami ocieplenia poddaszy są: wełna mineralna, styropian i od niedawna folia termoizolacyjna. Ta ostatnia zyskuje coraz więcej zwolenników z wielu powodów. Folia nie pyli podczas układania, jest lekka, a po jej montażu nie drapiemy się przez dwa kolejne dni. Dodatkowo nowy produkt do ocieplenia poddaszy spełnia też inne niezbędne funkcje izolacji termicznej.

Zacznijmy od tego, co chcemy osiągnąć ocieplając poddasze domu? Przede wszystkim mamy nie dopuścić do uciekania ciepła z domu w zimie, a latem chronić dom przed zbytnim nagrzaniem. Ważne też, żeby materiał do izolacji poddasza był odporny na korozję biologiczną, czyli nie sprzyjał rozwojowi grzybów i pleśni działających negatywnie na zdrowie człowieka.

– Folia to inaczej wielowarstwowa, cienka, termoizolacyjna mata refleksyjna, składająca się z dwóch warstw zewnętrznych: metalizowanych i zbrojonych folii poliestrowych oraz wypełnienia – tłumaczy Patrycja Gutowska z Onduline Materiały Budowlane. – W zależności od wersji jest to kilka warstw maty poliestrowej, folii metalizowanej (12 mikronów każda) i dodatkowych warstw pianki polietylenowej. To produkt, który w odróżnieniu od typowych izolacji termicznych, chroni budynek przed utratą ciepła, wykorzystując efekt odbicia promieniowania.

Elastyczna folia termoizolacyjna działa jak lustro, odbijając docierającą do niego energię cieplną. Folia odbija od swojej powierzchni do 92 proc. promieniowania cieplnego i jest w stanie wchłonąć jedynie 1 proc. energii cieplnej.



Zużycie energii w budynkach z zastosowaniem folii termoizolacyjnej, w porównaniu z budynkami izolowanymi wełną szklaną, jest niższe o 28 proc.

Zużycie energii w budynkach z zastosowaniem wielowarstwowego materiału refleksyjnego jest, w porównaniu z budynkami izolowanymi wełną szklaną, niższe o 28 proc.

Folia termoizolacyjna jest lekka i dostępna w poręcznych rolkach. Materiał łatwo dopasowuje się do układanej powierzchni i nie wymaga żadnych specjalistycznych narzędzi, dzięki czemu poddasze można ocieplić samodzielnie.

opr. mf

Nowości

Przydatne przy naprawach



Klucze imbusowe marki Bondhus używane są w ponad 60 krajach świata. Wszystkie klucze są wykonane ze stali Protanium, gwarantującej twardość, plastyczność oraz trwałość materiału. Powierzchnia narzędzi powleczona jest specjalną warstwą Proguard, która zapewnia ochronę antykorozyjną.

Unikalny skład stopu stali Protanium w połączeniu z precyzyjnym procesem obróbki termicznej sprawiają, że imbusy Bondhus są bardzo mocne i dzięki temu możliwe jest przeniesienie większego momentu obrotowego. Nawet, jeśli dojdzie do uszkodzenia imbusa, zazwyczaj nie występuje przy tym niebezpieczny odprysk opiłków.

Sterownik do bram



Magic Door Control firmy Normstahl jest urządzeniem, które współpracuje z napędami serii Magic i wskazuje pozycję bramy: otwartą, zamkniętą, niedomkniętą lub otwartą tylko częściowo. Jednocześnie zintegrowany z urządzeniem przycisk sterujący pozwala otworzyć lub zamknąć bramę. W przypadku niezamknięcia się bramy z powodu zadziałania jednego z systemów zabezpieczeń, takich jak: przeciążenie, fotokomórka czy optyczna listwa kontaktowa, kontroler uruchomi sygnał dźwiękowy informujący użytkownika o tym, że brama została zatrzymana z powodu pojawienia się na jej drodze przeszkody. Urządzenie komunikuje się z napędem radiowo.

Nowoczesne światła

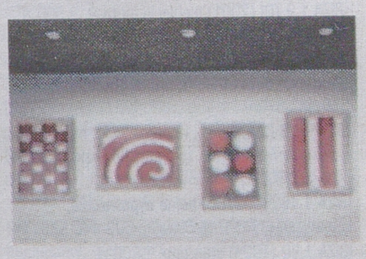

Oprawy LED Punktico zostały zaprojektowane przez firmę Jaco Designe. Ich główna funkcja to świetlna aranżacja pomieszczeń mieszkalnych. Mogą być one montowane w sufitach podwieszanych oraz blatach mebli kuchennych.

Lampy z linii LED Punktico są kwadratowe i mają wymiary 75 na 75 mm. Wyposażone są w diody o łącznej mocy 1,8 W.

Diody te mogą emitować różne rodzaje światła. Może być ono białe – zarówno zimne, jak i ciepłe; mogą także świecić w kolorze niebieskim (oryginalny i ekstrawagancki pomysł na zagranie światłem w mieszkaniu, np. jako podświetlenie domowego barku).

MEGANE, 1.9DCI (2001) 118 tyś/km, pełne wyposażenie, 10.900 zł. 503-447-663..
SAFRANE 2,2B (1995) +gaz, klimatyzacja, el.szyby, lusterka, alufelgi, airbag, wspomagnie, c.zamek, gm.Sejny, 4.000 zł. 697-563-419.
SAFRANE, 2.2B+G Si (1996) podgrzewane skórzane siedzenia, automat, pełna opcja, hak, halogeny, klimatyzacja, 5.000 zł, Wys.Maz. 606-391-222.
SCENIC 1,5 DCI (2004) salonowy, bezwypadkowy, bogate wyposażenie, 19.900 zł, Białystok. 509-915-844.
SCENIC 1,9D (1998) wspomaganie, c.z, el.szyby, stan bdb, 10.200 zł, gm.Sztabin. 666-232-555.
SCENIC 1,9DCI (2001) pełne wyposażenie, 12.500 zł, Ciechanowiec. 509-616-680.
SCENIC 1,9TDI (1998) uszkodzony po dachowaniu, 2xpp, 2.000 zł, Suwałki. 504-773-521.
SCENIC 1,9TDI (1999) wspomaganie, klimatyzacja, relingi, Kobylin Borzymy, 8.200 zł. 787-121-697.
SCENIC 1.9D (2002) e.szyby, klimatyzacja, alufelgi, 13.800 zł, Lipsk. 725-254-477.
SCENIC 1.9DCI (2002) serwisowany, klimatyzacja, kontrola trakcji, 14.600 zł, Suwałki. 607-647-402.
SCENIC 1.9DTI (2001) zadbany, 15.800 zł, Suwałki. 600-154-848.
SCENIC 1.9TD (2000) klimatyzacja, zadbany, 11.500 zł, Białystok. 503-042-555.
SCENIC 2,0B+G (2000) 10.800 zł, gm.Stary Lubotyń. 698-312-769.
SCENIC 2.0B (1996) klimatyzacja, abs, elektryka, airbag, 5.500 zł. 664-127-943.
SCENIC 2.0B (1997) elektryka, szyberdach, stan bdb, 4.800 zł, Sokółka. 500-006-156.
SCENIC II 1,9DCI (2003) 23.000 zł, Suwałki. 669-251-212.
THALIA, 1.4 (2004) pełne wyposażenie, salon, 9.700 zł. 503-447-663..
THALIA, 1.4B (2004) 2x komplety opon, granatowy, serwisowany, I wł, 12.500 zł, Suwałki. 502-374-443 po 16.
TRAFIC 2.1D (1997) bus, hak, 4.500 zł. 503-314-172.

❑ ROVER

400 1,6B (1997) wspomaganie, c.z, abs, 2xpp, elektryka, 2xkpl.opon, klimatyzacja, 4.700 zł, Łapy. 503-909-606.
618 1.8B+G sekwencja (1997) zielony metalik, 2xkpl.kół, pełna opcja, 3.500 zł. 509-944-906.
75 2.0D, stan db, klimatyzacja, elektryka, 12.700 zł. 517-065-520.

❑ SEAT

ALHAMBRA 1,9TDI (2001) klimtronic, elektryka, c.z, hak, 4xpp, alufelgi, 19.800 zł, gm.Kolno. 515-395-774.
ALHAMBRA 1.9TDI (1999) 110KM, zielony metalik, klimatyzacja, hak, roleta, relingi, 14.500 zł, Łomża. 668-208-817.
ALHAMBRA 1.9TDI (2002) 130KM, czarny, klimatronik, webasto, 24.800 zł. 505-780-200.
ALHAMBRA 110 KM 1,9 TDI (1999) klimatyzacja, c.zamek, el.szyby, lusterka, roleta, 14.400 zł, Łomża. 696-572-324.
ALHAMBRA, 1.9TDI (1998) srebrny metalik, ABS, airbag, klimatyzacja, 7-osobowy, c.zamek, bez korozji, stan bdb, 14.700 zł, Sztabin. 665-085-235.
ALHAMBRA, 1.9TDi (2002) ciężarowy, 5 miejsc, do lekkich poprawek, 20.500 zł, Łapy. 504-054-477.
ALTEA 1.9D (XII 2004) 29.900 zł, gm.Szumowo. 608-693-308.
AROSA 1,0B (1997) 210tys/km, st.bdb, Zambrów, 3.500 zł. 506-044-194.
AROSA 1,4 (1997) 8.000 zł. 503-095-620.
AROSA 1.7 SDI (1999) 8.800 zł, ok.Sztabina. 605-515-311.
CORDOBA 1.6TD (1994) 2.950 zł, ok.Suwałk. (87)568-32-77.
CORDOBA, 1.4 (1997) sedan, bezwypadkowy, salonowy, brązowy metalik, 6.500 zł, Olecko. 506-270-589.
CORDOBA, 1.4B (1996) hak, 3.000 zł, Wydminy. 605-321-183.
CORDOBA, 1.4B+gaz sekwencja (1997) stan bdb, 5.700 zł, Augustów. 608-660-650.
CORDOBA, 1.6B (1998) klimatyzacja, 7.500 zł. 502-501-644..
CORDOBA, 1.6B (1999) 6.800 zł, Zambrów. 604-555-875.
IBIZA 1,4B (1999/00) pełne wyposażenie, 5-drzwiowy, 6.800 zł, Suwałki. 534-567-057.
IBIZA 1,9 TDI (2001) niebieski metalik, 9.500 zł. 502-544-941..
IBIZA 1,9SDI (1999) w całości lub na części, ubezpieczony IX 2012, 3.500 zł, gm.Rajgród. 518-843-876.
IBIZA 1.0B (2000) abs, wspomaganie, c.z, elektryka, 7.800 zł lub zamienię na większy, B-stok. 504-407-101.
IBIZA 1.4B (1999/00) pełne wyposażenie, klimatyzacja, 7.000 zł, Suwałki. 692-440-520.
IBIZA 1.9D (1994) stan bdb, 1.800 zł, ok.Suchowoli. 506-381-170.
IBIZA 1.9TDI (1998) bogate wyposażenie, 130KM, 5d, czerwony, 8.500 zł, Kuźnica. 500-710-775.
IBIZA 1.9TDI (1998) wspomaganie, elektryka, centralny zamek, ABS, 5.800 zł, Białystok. 797-309-167.
LEON 1,9TDI (2003) 110KM, klimatyzacja, elektryka, alufelgi, 18.900 zł, Ciechanowiec. 504-433-022.
LEON 1.4B (2003) 120.000km, czarny metalik, klimatyzacja, abs, esp, 2xkpl. kół, 16.900 zł, Wys.Maz. 500-123-160.
LEON 1.9D (2000) alufelgi, szyberdach, srebrny metalik, 15.200 zł, gm.Kołaki Kośc. 782-548-678.
LEON, 1.9TDI (2006) czarny, wyposażony, 32.000 zł, Wys.Maz. 606-954-546.
LEON, 1.9TDI (2006/2007) 10xairbag, klimatronic, alufelgi, lwł, radio CD, 36.900 zł, lub zamiana. 601-850-700..
TOLEDO 1,6 b +gaz (1993) stan bdb, 3.500 zł, Białystok, 698-666-348.
TOLEDO 1,6B (1998) +gaz, gm.Boguty, 1.600 zł. 511-415-191.
TOLEDO 1,6B+G (1996) wspomaganie, stan bdb, 3.800 zł, Siemiatycze. 608-525-734.
TOLEDO 1.8B (1998) klimatyzacja, e.szyby, abs, c.zamek, 4xpp, 4.900 zł, Olecko. 601-471-828.
TOLEDO 1.9TDI (1993) 3.000 zł, gm.Brańsk. 501-066-823.
TOLEDO 1.9TDI (1999) klimatyzacja, ABS, 2xpp, 12.500 zł, gm.Nowy Dwór. 505-521-547.
TOLEDO 2.0B +g (1991) st.bdb, 2.500 zł, ok.Suwałk. 510-955-333.
TOLEDO II 1.9tdi 110 (1999) biały, 15.300 zł, Białystok. 510-413-531.

❑ SEICENTO

1,1 b (1999) niebieski, 3.800 zł, Augustów. 507-706-765.
1,1B (2002) niebieski, 7.000 zł, Zambrów. 667-081-522.
1.1B (1999) 2xkpl.opon, opłaty maj 2012, stan db, 2.800 zł, Dąbrowa B-stocka. (85)711-12-43 po 20.00.
1.1B (2004) niebieski, 103 tyś/km, 6.300 zł, Rutki. 696-316-740.
1.1MPI (2003) 61.000km, niebieski, stan bdb, 7.700 zł, ok.Białegostoku. 604-357-652.
900 (2002) stan bdb, bezwypadkowy, 4.400 zł, B-stok. 535-369-056.
900 B (1999) 2.100 zł, B-stok. 668-166-806.
900B (1998) lwł, bezwypadkowy, sprawny, 3.500 zł, gm.Bargłów. (87)642-43-01, 501-867-471.
900B (1999) 106tys/km, bordowy metalik, 4.300 zł, Ełk. 608-467-059.
900B (200) stan bdb, salonowy, bezwypadkowy, lwł, 10.000 zł, ok.Andrzejewa. 661-599-157.
900B (2000) niebieski, 60.000km, lwł, stan bdb, 3.700 zł, Białystok. 602-120-818.
900B (2002) 6.000 zł, Suwałki. 662-855-304.
900B +g (2000) 91.000km, 4.500 zł, B-stok. 602-777-498.
YOUNG 900 (2000) 2.500 zł, ok.Sejn. 791-885-554.

❑ SKODA

FABIA 1,4 MPI (55 KM), 176.000 km, 2000 rok, biała, bezwypadkowa, LPG, cena 10.500 zł (do negocjacji), tel.:607 807 800.
FABIA 1,4 MPI (2000) czerwona, stan bdb, garażowana, el.szyby, 11.200 zł, Brańsk. 511-668-663 po 16.00.
FABIA 1,4B (2008) bezwypadkowy, lwł, 27.000 zł, Wasilków. 605-200-893.
FABIA 1,9TDI (2000) alufelgi, klimatyzacja, srebrny metalik, beżowy środek, 14.900 zł, Kolno. 600-156-080.
FABIA 1.2B (2003) salonowa, bezwypadkowa, 12.800 zł, Andrzejewo. 663-048-683.
FABIA 1.2B (2005) 73.000km, lwł, 15.900 zł, lub zamiana na tańszy, Ciechanowiec. 507-743-889
FABIA 1.2B (XII.2004) lwł, salon polska, 12.000 zł, Białystok. 696-518-518.
FABIA 1.2B+G (2004) uszkodzona, 1.600 zł lub na części, Białystok. 697-526-944.
FABIA 1.4B (2001) 103tys/km, wspomaganie, pp, alarm, lwł, 12.500 zł, B-stok. 607-275-327.
FABIA 1.4B (2001) el.szyby, komputer, 2xpp, 105tys/km, 11.000 zł, Wasilków. 600-974-895.
FABIA 1.4B (2002) sedan Classic, błękitny metalik, 128.000km, 11.900 zł, Białystok. 694-277-270.
FABIA 1.4B (2003) 26.000km, lwł, salonowa, bezwypadkowa, garażowana, 15.900 zł, Białystok. 503-071-104.
FABIA 1.4MPI (2001) uszkodzony, zdekompletowany, 1.400 zł, ok.Ciechanowca. 508-637-520.
FABIA 1.4MPI B (2001) kombi, 9.000 zł, Augustów. 517-527-467.
FABIA, 1.2B (2003) niebieski, pp, 100 tyś/km, 12.500 zł, Suwałki. 501-157-515.
FABIA, 1.4 Comfort, 65 tyś/km, salon, serwis, 11.900 zł. 503-447-663..
FELICIA (1998) kombi, 3.500 zł, Jedwabne. 793-733-327.
FELICIA 1,3 b (1999) I wł. stan db, 2.600 zł, Białystok. 696-564-367.
FELICIA 1,3 b +gaz (1998) 1.500 zł, Krynki. 696-893-542.
FELICIA 1,3B (1998) +gaz, kombi, Kołaki Kościelne, 3.700 zł. 510-006-560.
FELICIA 1,3B+G (1999) 118.000km, 5.200 zł, Łapy. 697-733-913.
FELICIA 1,6B (1996) stan db, 2.000 zł, Białystok. 504-821-276.
FELICIA 1,6MPI (1993) lub na części, 1.200 zł, Turośń Kościelna. 506-803-566.
FELICIA 1.3B (1996) pick-up, 1.900 zł, lub zamiana na inny osobowy, ok.Wys.Maz. 726-795-961.
FELICIA 1.3B (1999) 5-drzwi, 70.000km, alufelgi, stan bdb, 4.200 zł, Białystok. 602-120-818.
FELICIA 1.3B+G (2000) niebieski, stan bdb, 4.500 zł, gm.Zaręby Kośc. 662-094-212.
FELICIA 1.6B (1998) 4.500 zł, Kobylin Borzymy. 513-380-614.
FELICIA 1.6B, kombi, bezwypadkowy, lwł, 4.500 zł. 502-359-390.
FELICIA LXI 1.3B+g (1996) hak, granatowy, 2.200 zł, gm.Turośl. (86)214-18-20.
FELICIA, 1.3B (2000) hak, c.zamek, stan bdb, 3.800 zł, gm.Tykocin. 512-606-951.
FELICIA, 1.6 (2000) serwis, 130 tyś/km, 5.200 zł. 503-447-663..
FELICJA 1.3B (1997) 2.750 zł, Mońki. 606-314-662.
OCTAVIA 1,6B (1999) sedan, 105.000km, 10.000 zł, gm.Juchnowiec. 667-990-664.
OCTAVIA 1,9D (2005) kombi, pełne wyposażenie, 24.500 zł, Suwałki. 534-567-057.
OCTAVIA 1,9TDI (2008) kombi, bogate wyposażenie, st.bdb, 42.000 zł, Łapy. 512-038-083.
OCTAVIA 1.6B (1998) srebrny, 9.000 zł, Wyszki. 798-828-121.
OCTAVIA 1.6B (2000) salonowy, granatowy, 198tys/km, alufelgi, st.bdb, 10.500 zł, B-stok. 500-439-295.
OCTAVIA 1.6B (2003) lwł, 90.000km, 18.000 zł, ok.Bielska Podlaskiego. 511-651-774.
OCTAVIA 1.6B +g sekwencja (1998) pełna elektryka, 8.600 zł, B-stok. 513-758-382.
OCTAVIA 1.6B+G (1999) 9.600 zł. 782-800-618.
OCTAVIA 1.9TDI (2000) 110KM, bogate wyposażenie, 13.700 zł, Suwałki. 504-759-201.
OCTAVIA 1.9TDI (2004) 110KM, bezwypadkowa, nowa turbina, 23.300 zł, Łomża. 602-884-938.
OCTAVIA II 1,6 b +gaz sekwencja (2004) książka serwisowa, bopgate wyposażenie, 30.900 zł, Białystok. 606-122-515.
OCTAVIA kombi, 1.9TDI (2001) ciemny granat, hak, stan bdb, 11.500 zł, B-stok. 784-325-571.
OCTAVIA, 1.6B (1998) 7.500 zł, Klukowo. 518-870-702.
OCTAVIA, 1.6B+gaz (1999) salon, 5-drzwi, 9.700 zł, Wys.Maz. 662-072-117.
OCTAVIA, 1.8TB+gaz (2001) wersja Elegance, automat, 15.500 zł, B-stok. 502-712-229.

❑ STAR

1142 (1990) 3-stronny wywrot, 10.000 zł, Gródek. 693-971-212.
1142 7.0D (1993) 10.000 zł, gm.Juchnowiec. 728-473-871.
200 (1985) 7.000 zł, lub zamienię na przyczepę rolniczą wywrotkę, gm.Śniadowo. (86)217-63-04.

❑ SUBARU

LEGACY, 2.0 (1999) kombi, 125KM, ABS, 2xpp, klimatyzacja
manualna, 4x4, reduktor, hill holder, kpl.opon, 1.550 zł. 505-234-904.

❑ SUZUKI

BALENO kombi, 1.8B (1997) klimatyzacja, elektryka, stan bdb, 4.000 zł, gm.Janów. 507-440-958.
GRAND Vitara 2.7B (2007) 4x4, automat, 35.000km, srebrny, pełne wyposażenie, 46.000 zł, Wasilków. 790-713-063.
GRAND Vitara, 2.0HDI (2002) 5-drzwi, srebrny metalik, reduktor, hak, 160 tyś/km, 26.500 zł, Siemiatycze. 663-175-101.
JIMMY 1,3 benz (2004) 4x4, 3-drzwiowy, zielony metalik, 20.500 zł. 604-970-958..
VITARA 2,0B (1997) stan bdb, 10.900 zł, gm.Dąbrowa Białostocka. 505-093-727.
WAGON R+ 1,0B 16 V (1998) wspomaganie, 2xpp, c.z, 6.500 zł, Białystok. 600-646-135.

❑ TATRA

815 (1992) 2szt, 35.000 zł/szt, Sztabin. 693-390-242.
815 wywrotka (1993) koła balonowe, 43.000 zł, Wasilków. 662-068-114.
S-148 (1982) 15.000 zł, gm.Szypliszki. 694-211-682.

❑ TOYOTA

AVENSIS 1.6B (2003) 120.000km, zadbana, klimatronik, radio, przyciemnione szyby, st.bdb, 24.900 zł, Ostrów Maz. 514-360-299.
AVENSIS 2.0D4D (2001) 187.000km, granatowy metalik, stan bdb, bogate wyposażenie, 16.700 zł, Zambrów. 500-125-260.
AVENSIS 2.0D4D (2001) sedan, 6pp, el.szyby, lusterka, webasto, klimatyzacja, 17.000 zł, Sokoły. 888-031-970.
AVENSIS 2.0TD (1998) sedan, klimatyzacja, st.bdb, 8.900 zł, Zambrów. 505-222-882.
AVENSIS 2.0TD (1999) sedan, klimatyzacja, 10.500 zł, Mońki. 508-603-613.
AVENSIS 2D4D (2005) kombi, 190tys/km, stan bdb, 38.000 zł, gm.Ciechanowiec. 505-107-559.
AVENSIS, 2.0TD (1998) bogate wyposażenie, kombi, maska do poprawek lakierniczych, 193 tyś/km, 8.800 zł, Białystok. 609-743-705.
CAMRY 2,2B (1994) sprawny, 3.000 zł, ok.Wys.Maz. 507-256-276.
CAMRY 2.0B+G (1991) 1.300 zł, Białystok. 792-019-810.
CAMRY 2.2B +g (1994) 3.000 zł, ok.Giżycka. 506-505-238.
CARINA E 1.6B+G (1996) klimatyzacja, ABS, el.szyby, alufelgi, c.zamek, 5.700 zł, ok.B-stoku. 500-240-248.
CARINA E 2,0B+G (1995) kombi, 138KM, klimatyzacja, 5.000 zł, Białystok. 504-288-496.
CARINA E 2.0D (1995) 5.200 zł, ok.Zambrowa. 501-075-169.
CELICA 2.0B (1992) wspomaganie, c.zamek, czarny, 2.400 zł, Suwałki. 694-362-790.
COROLLA 1,3B (1993) czerwony, IIwł, serwisowany, bezwypadkowy, Olecko, 4.300 zł. 535-760-400.
COROLLA 1,4B (2004) 22.000 zł, gm.Rutki. 698-400-044.
COROLLA 1.3B (1995) hatchback, 3-drzwiowy, niebieski metalik, elektryka, wspomaganie, 212.000km, 4.600 zł, Hajnówka. 509-686-552.
COROLLA 1.4B (1998) 5-drzwiowa, 170.000km, granatowy, 8.100 zł, Łapy. 511-259-207.
COROLLA 1.4B (1998) uszkodzona, 2.900 zł, gm.Szumowo. 696-435-094.
COROLLA 1.4B (2000) hatchback, klimatyzacja, 97KM, 9.500 zł, Białystok. 512-098-730.
COROLLA 1.6B (1994) czarny metalik, wspomaganie, welurowe fotele, stan db, sprawny, 3.850 zł, Białystok. 792-489-936.
COROLLA 2.0TDi (2002) pełne wyposażenie, 18.000 zł, Łomża. 796-853-178.
COROLLA, 1.4B (1997) sedan, stan bdb, bezwypadkowy, 6.200 zł, B-stok. 535-369-056.
COROLLA, 1.4WTI (2000) granatowy, stan bdb, garażowany, 10.600 zł, Zambrów. 503-080-372, (86)271-08-14.
COROLLA, 1.4Vti (2006/07) sedan, serwisowana, klimatyzacja, elektryka, 80 tys/km, stan bdb, 28.900 zł, Białystok. 698-045-401.
COROLLA, 2.0 D4D (2003) 110KM, 24.0000km, 20.000 zł, Białystok. 660-739-867.
RAV 4 2,0D (2004) 42.000 zł, ok.Kolna. 504-182-295.
RAV IV 2.0D4D (2002) 4x4, navi, alufelgi, elektryka, lwł, bezwypadkowy, 27.000 zł, Suwałki. 517-950-045.
RAV4 2.0D4D (2002) pełne wyposażenie, bez skóry, czarny, 32.000 zł, ok.Siemiatycz. 787-567-395.
STARLET 1,3B (1993) 2.500 zł, ok.Suwałk. 511-049-885.
YARIS 1,0 b (1999) 5-drzwiowa, klimatyzacja, bezwypadkowa, stan bdb, 13.700 zł, Białystok. 669-567-521.
YARIS 1,0B (1999) 5-drzwiowy, bordowy, stan bdb, 9.500 zł, Łomża. 798-306-771.
YARIS 1,0B (2003) klimatyzacja, alarm, radio, immobiliser, poduszka, srebrny metalik, 5-drzwiowy, 14.500 zł, Białystok. 795-528-733.
YARIS 1.0B (1999) bogata wersja, st.bdb, 12.000 zł, Augustów. 511-217-040.
YARIS 1.0B (2001) 5-drzwiowe, bogate wyposażenie, 12.900 zł, B-stok. 789-276-524.
YARIS 1.0B (2004) uszkodzona, 11.500 zł, B-stok. 501-512-833.
YARIS 1.0B (2005) 133.000km, srebrny, 17.000 zł, Łapy. (85)715-66-48.
YARIS 1.0B (2007) 3-drzwiowy, czerwony, el.lusterka, wspomaganie, ABS, klimatyzacja, 21.900 zł, Sokółka. 503-579-386.
YARIS 1.3B (2002) 5-drzwiowy, niebieski, stan bdb, 17.000 zł, B-stok. 517-245-751.
YARIS 1.4 D4D (XII 2004) lwł, serwisowany, 5-drzwiowy, srebrny metalik, st.bdb, 18.500 zł, B-stok. 513-533-221.
YARIS 1.4D (2004) 140tys/km, stan bdb, 16.500 zł, ok.Ciechanowca. (86)277-68-65.
YARIS, 1.3 (2007) srebrny, 5-drzwiowy, stan bdb, 25.500 zł.Łapy. 798-249-040.
YARIS, 1.4 D4D (2005) 5-drzwiowy, srebrny metalik, klimatyzacja, 23.500 zł, Suraż. 663-960-910.

❑ UAZ

1.9D (1976) silnik Mercedes, 5.500 zł, do uzg, ok.B-stoku. 696-476-243.

❑ VOLKSWAGEN

BORA 1,9TDI (XII/1999) stan bdb, bogate wyposażenie, 17.900 zł, ok.Łap. (85)650-15-68, 607-474-205.
BORA 1.6B (1998) lwł, bezwypadkowy, ks.serwisowa, klimatyzacja, srebrny metalik, 13.000 zł, Suwałki. 517-950-045.
BORA 1.9TD (1999) 12.000 zł, Wys.Maz. 887-956-681.
BORA 1.9TDI (2001/02) 115KM, grafitowy metalik, pełne wyposażenie, stan bdb, 21.000 zł, B-stok. 602-834-535.
BORA 1.9TDI, kombi, 115KM (1999) klimatronik, podgrzewane fotele, 4xpp, alufelgi, hak, 14.200 zł, Łomża. 600-834-452.
BORA 2.8B +g (1999) nawigacja, podgrzewane fotele, pełna elektryka, 4x4, 205KM, 16.800 zł, ok.Suchowoli. 506-869-026.
BORA, 1.9TDI (2000) 110KM, 178.000km, granatowy metalik, 17.900 zł, Białystok. 506-962-827.
CADDY 1,9TDI (1999) stan bdb, 5.000 zł, gm.Wyszki. 504-688-935.
GARBUS (1971) rozebrany, przygotowany do remontu, 2.800 zł, Białystok. 534-540-500.
GOLF 1.4B+G (1992) 3-drzwiowy, 1.600 zł, gm.Stary Lubotyń. 602-210-871.
GOLF 1.9GTD (1992) 290.000km, 3.600 zł, ok.Augustowa. 693-832-677.
GOLF 4 1,4 b (2000) 5-drzwiowy, klimatronic, pełna elektryka, bezwypadkowy, 15.700 zł, Białystok. 669-567-521.
GOLF I 1.6D (1983) 5-drzwiowy, hak, sprawny, 800 zł, Orla. 791-546-708.
GOLF II 1,6 b (1989) stan db, 1.300 zł, ok.Filipowa. 503-544-285.
GOLF II 1,6D (1984) alufelgi, ospojlerowany, zadbany, 1.900 zł, Sokółka. 502-835-613.
GOLF II 1.3B (1990) stan db, czerwony, 1.100 zł, gm.Jaświły. 510-124-682.
GOLF II 1.3B (1990/91) 850 zł, Sokółka. 504-556-550.
GOLF II 1.3B +g (1990) st.bdb, 2.400 zł, ok.Sokółki. 668-328-046.
GOLF II 1.3B+g (1984) 1.500 zł, gm.Sidra. 514-227-791.
GOLF II 1.3B+G (1987) biały, do lekkiego remontu, 1.300 zł, Filipów. 784-354-570.
GOLF II 1.3B+g (1988) sprawny technicznie, 1.500 zł, Sokółka. 507-275-225.
GOLF II 1.3B+G (1990) 2.000 zł, gm.Stary Lubotyń. 508-310-949.
GOLF II 1.6B (1997) stan db, 1.000 zł, gm.Knyszyn. 514-490-362.
GOLF II 1.6B+G (1992) 2.100 zł, Czarna Biał. 602-824-278.
GOLF II 1.6TD (1990) wiśniowy, stan db, 2.600 zł, gm.Wyszki. (85)739-50-33.
GOLF II 1.6TD (1992) 1.800 zł, B-stok. 600-953-966.
GOLF II 1.6TD (1992) 3-drzwiowy, 2.500 zł, ok.Sejn. 660-542-166.
GOLF II 1.6TDI (1996) 1.600 zł, ok.Kalinowa. 660-393-435.
GOLF II 1.8B (1988) automat, 2.400 zł, Giżycko. 608-686-971.
GOLF II 1.8B (1997) składak, ważne opłaty, 1.800 zł, Sokółka. 797-497-022.
GOLF II 1.8B +g (1991) c.zamek, hak, alufelgi, 4.500 zł, Suwałki. 510-180-756.
GOLF II, 1.6B+gaz (1983) 5-drzwi, szyberdach, alufelgi, c.zamek, czerwony, stan db, 1.500 zł, gm.Kowale Oleckie. 783-986-338.
GOLF II, 1.8G (1990) wspomaganie, przyciemniane szyby, 2.300 zł. 782-880-078.
GOLF III (1997) 3-drzwiowy, elektryka, szyberdach, abs, aiibag, 5.000 zł, Augustów. 721-134-737.
GOLF III 1,4b (1993) czarna perła, opłacony do czerwca 2012, 3.000 zł, gm.Bargłów. 516-538-367, (87)642-59-44.
GOLF III 1,4B+G (1995) kombi, poduszka, wspomaganie, 3.800 zł, gm.Dobrzyniewo. 784-047-895.
GOLF III 1,6B (1993) 5-drzwiowy, 3.000 zł, Augustów. (87)644-50-67.
GOLF III 1,8 b (1993) 2 poduszki, wspomaganie, alufelgi, 3-drzwiowy, 2.800 zł, Sokółka. 510-279-442.
GOLF III 1,8B (1993) 3-drzwiowy, 1.300 zł, gm.Piątnica. 664-850-608.
GOLF III 1,8B+G (1996) 4.500 zł, B-stok. 883-610-545.
GOLF III 1,8GT Special, stan bdb, pełna elektryka, bez korozji, autoalarm, szyberdach, 3.199 zł. 510-646-516.
GOLF III 1,9 D (1992) stan bdb, 4.200 zł, gm.Michałowo. 664-033-827.
GOLF III 1,9TD (1995) kombi, metalik, szyberdach, CD, c.z, alufelgi, stan db, 5.200 zł, ok.Sejn. 693-689-590.
GOLF III 1,9TDI (1994) hatchabck, 5-drzwiowy, elektryka, alufelgi, 4.500 zł, ok.Białegostoku. 505-414-370.
GOLF III 1,9TDI (1994) wspomaganie, el.lusterka, poduszka, 4.700 zł, gm.Nur. 506-870-716.
GOLF III 1,9TDI (1995) 3-drzwiowy, uszkodzony lewy przód, 2.000 zł, gm.Dąbrowa Białostocka. 724-585-940.
GOLF III 1.4B (1994) centr.zamek, 2xpp, el.szyby, stan bdb, 5.500 zł, ok.Suwałk. 513-556-303.
GOLF III 1.4B+G (1993) bordowy, stan db, 3-drzwiowy, 1.600 zł, B-stok. 662-191-656.
GOLF III 1.6 (1995) 3-dzwiowy, bez wkładu finansowego, tuning, 4.000 zł, Suwałki. 517-732-560.
GOLF III 1.6 (1995) 3-dzwiowy, tuning, 4.000 zł, Suwałki. 503-638-604.
GOLF III 1.6B (1997) 4.500 zł, lub zamienię. 518-601-821.
GOLF III 1.6B +g (1995) wspomaganie, 1pp, 5-drzwiowy, st.bdb, 7.300 zł, ok.Siemiatycz. 508-924-602.
GOLF III 1.6B +g (1997) cabrio, 180.000km, 75KM, czarny, dach składany ręcznie, 4.900 zł, Suchowola. 506-448-658.
GOLF III 1.6TD (1993) st.db, 1.500 zł, gm.Rajgród. 515-826-982.
GOLF III 1.8B (1992) 3-dzwiowy, bordowy, szyberdach, hak, alufelgi +kpl.kół zimowych, 2.700 zł, Dąbrowa Białostocka. 723-983-361.
GOLF III 1.8B (1993) 3.350 zł. 500-571-335.
GOLF III 1.8B (1993) niebieski, 3.500 zł, Suwałki. 504-419-928.
GOLF III 1.8B (1994) kombi, granatowy, stan bdb, 4.000 zł, Suwałki. 886-757-642.
GOLF III 1.8B (1995) składak, wspomaganie, abs, 5-drzwi, 1.600 zł, Giżycko. 796-910-181.
GOLF III 1.8B (1995) stan bdb, 4.200 zł, Grajewo. 723-144-984.
GOLF III 1.8B +g (1995) 5-drzwiowy, 3.800 zł, Ełk. 604-405-075.
GOLF III 1.8B +g (1996) zielony metalik, 7.200 zł, Krynki. 514-037-996.
GOLF III 1.8B+G (1992) 90KM, el.szyby, szyberdach, 3.500 zł, gm.Nowy Dwór. 510-634-856.
GOLF III 1.8B+G (1996) c.zamek, klimatyzacja, domykanie szyb z pilota, 4.200 zł, B-stok. 511-564-503.
GOLF III 1.9 (1997) 110KM, 3-drzwiowy, biały, 4.000 zł. 600-670-946.
GOLF III 1.9D (1993) uszkodzony, 1.800 zł, gm.Mońki. 696-488-754.
GOLF III 1.9D (1997) 6.300 zł, Białystok. 517-983-929.
GOLF III 1.9D (1999) 13.500 zł, gm.Wasilków. 604-386-604.
GOLF III 1.9TDI (1994) kombi, 4.000 zł, ok.Augustowa. 518-453-052, 513-373-530.
GOLF III 1.9TDi (1996) 90KM, czarny, alufelgi, 3-drzwiowy, przyciemniane szyby, 3.900 zł, ok.B.Podl. 501-361-840.
GOLF III 1.9TDI (1996) klimatyzacja, elektryka, szyberdach, st.bdb, 7.700 zł, Zambrów. 505-222-882.
GOLF III 1.9TDI (XII 1993) 3.200 zł, Czarna Biał. 509-257-791.
GOLF III, 1.6B+G (1997) pełne wyposażenie, srebrny metalik, 6.800 zł, gm.Jedwabne. 600-850-991.
GOLF III, 1.8B (1992) stan bdb, 3.200 zł, Knyszyn. 510-646-516.
GOLF III, 1.8B (1992) stan bdb, 3.200 zł, Knyszyn. 510-646-516.
GOLF III, 1.8B+G (1993) el.szyby, c.zamek, airbag, ABS, 3.800 zł,Łapy. 506-644-279.
GOLF III, 1.8B+GT (1993) czarny, komputer, zadbany, sprawny, 2.900 zł, Oleszkowo. 666-149-903.
GOLF III, 1.8GT B+gaz (1994) hatchbach, c.zamek, alufelgi, szyberdach, 4.300 zł, gm.Szepietowo. 506-710-040.
GOLF III, 1.9D (1993) czarny, alufelgi, 3.500 zł, ok.Bielska Podlaskiego. 508-939-162.
GOLF III, 1.9TDI (1994) 3-drzwi, opony zimowe, 2.900 zł, gm.Jasionówka. 511-963-415.
GOLF III, 1.9TDI (1995) granatowy metalik, stan db, 3-drzwiowy, 3.500 zł, Suwałki. 725-442-740.
GOLF III, 2.0GTI (1994) hatchback, 150KM, el.szyby, szyberdach, wspomaganie, 4.000 zł, do uzg, Czarnowo. 515-587-659.
GOLF IV 1,4B+G (2001) zielony metalik, lwł, serwisowany, bezwypadkowy, klimatyzacja, 14.500 zł, Suwałki. 607-302-508.
GOLF IV 1,6 b +gaz sekwencja (1999) zielony, stan db, 10.000 zł, ok.Czyżewa. (86)275-58-69, 511-626-549.
GOLF IV 1,6B (1998) czarny, kloimatyzacja, alufelgi, stan bdb, 13.200 zł, Augustów. 667-238-038.
GOLF IV 1,6B (2002) pełna opcja, 13.800 zł, Wys.Maz. 500-070-370.
GOLF IV 1,6B 16V (2003/04) kombi, zielony metalik, elektryka, salonowy, bezwypadkowy, 18.900 zł, Białystok. 518-044-559.
GOLF IV 1,8TB+G sekwencja (1999) GTI, 3-drzwiowy, elektryka, klimatronic, 150KM, 12.500 zł, Białystok. 507-603-785.
GOLF IV 1,9 TDI (2000) 5-drzwiowy, srebrny, klimatyzacja, stan bdb, 10.400, Suwałki. 507-266-601.
GOLF IV 1,9TDi (2000) pełna opcja, Kalinowo, 10.000 zł. 509-774-991.
GOLF IV 1.4B (1998) 5-drzwiowy, czarny, c.zamek, po wymianie rozrządu, 10.500 zł, ok.Dąbrowy Białostockiej. (85)712-81-05.
GOLF IV 1.4B (1998) granatowy metalik, 5d, serwisowany, bezwypadkowy, zadbany, 10.700 zł, Suwałki. 509-690-965.
GOLF IV 1.4B (2000) stan db, 9.000 zł, gm.Bargłów. 697-720-041.
GOLF IV 1.4B (2002) 58.000km, stan bdb, 16.000 zł, Augustów. 511-045-928.
GOLF IV 1.4B (2002) pełna elektryka, czarny metalik, zadbany, 107tys/km, 17.300 zł, Knyszyn. 501-039-155.
GOLF IV 1.4B 16V (1998) 3d, el.szyby, szyberdach, centr.zamek, alufelgi, 10.400 zł, ok.Augustowa. (87)641-30-40.
GOLF IV 1.6B (1999) 115tys/km, nawigacja, klimatronic, c.zamek, 18.500 zł, gm.Janów. 511-195-442.
GOLF IV 1.6B (2001) lwł, stan bdb, garażowany, wiśniowy, 10.900 zł, B-stok. 667-848-652.
GOLF IV 1.9 TDI (2000) kombi, czarny, 14.500 zł, Białystok. 606-521-103.
GOLF IV 1.9TDI (1998) 10.900 zł, Łapy. (85)715-41-17.
GOLF IV 1.9TDi (1998) 15.600 zł, Dąbrowa B-stocka. 504-523-860, 798-721-282.
GOLF IV 1.9TDI (1998/99) 110KM, 5-drzwiowy HIGHLINE, alufelgi 16", klimatronik, 17.100 zł, Zambrów. 667-200-423.
GOLF IV 1.9TDI (1998/99) 5-drzwiowy, bezwypadkowy, czarny, st.bdb, 17.200 zł, ok.Suwałk. 503-420-926.
GOLF IV 1.9TDI (2000) kombi

PASSAT 1.8TB +g sekwencja (2001) salonowy, klimatronik, st.bdb, 18.500 zł, B-stok. 667-188-617.

PASSAT 1.9D (1997) wymieniony kompletny rozrząd, stan bdb, bogate wyposażenie, 11.500 zł, gm.Jedwabne. 660-469-750.

PASSAT 1.9TD (1993) kombi, granat metalik, 251.000km, hak, relingi, alufelgi, opony zimowe, 3.200zł, ok.Szepietowa. 669-982-190.

PASSAT 1.9TD (1995) kombi, ABS, wspomaganie, hak, 2xpp, szyberdach, lekko uszkodzony, 3.900 zł, Białystok. 530-191-960.

PASSAT 1.9TDI (1995) kombi, wspomaganie, szyberdach, hak, airbag, abs, radio, stan bdb, 6.400 zł, Białystok. 792-028-155.

PASSAT 1.9TDI (1996) 110KM, 6.300 zł. 506-712-185.

PASSAT 1.9TDI (1996) kombi, stan bdb, 7.100 zł, Białystok. 792-653-655.

PASSAT 1.9TDI (1997) sedan, 10.000 zł, ok.Ełku. 500-571-510.

PASSAT 1.9TDi (1998) kombi, czarny, 9.500 zł, Augustów. 517-527-467.

PASSAT 1.9TDI (1998) srebrny metalik, abs, klimatyzacja, 4xe.szyby, c.zamek, welurowa tapicerka, 13.000 zł, Suwałki. 797-496-280.

PASSAT 1.9TDI (1999) 110KM, lwł, serwisowany, bezwypadkowy, klimatyzacja, 14.500 zł, Suwałki. 607-302-508.

PASSAT 1.9TDI (2000) kombi, 116KM, 6-biegowy, klimatronic, bezwypadkowy, 15.700 zł, Białystok. 601-568-926.

PASSAT 1.9TDI (2000) kombi, 251tys/km, klimatronic, el.szyby, c.zamek, 12.500 zł, gm.Janów. 511-195-442.

PASSAT 1.9TDI (2000) kombi, Comfort, pełne wyposażenie oprócz skóry, uszkodzone drzwi, 14.100 zł, B-stok. 668-166-806.

PASSAT 1.9TDI (2001) sedan, bogata wersja, 21.500 zł, B-stok. 504-494-002.

PASSAT 1.9TDI (2002) 130KM, pełne wyposażenie, granatowy metalik, 19.900 zł, Białystok. 789-058-226.

PASSAT 1.9TDI (2003) 130KM, kombi, czarny, hak, bogate wyposażenie, czarna skóra, 20.000 zł, gm.Sokoły. 888-031-970.

PASSAT 1.9TDi (2003) el.szyby, klimatronik, ABS, ESP, fotochromatyczne lusterko, hak, srebrny, 202.000km, 21.500 zł, Białystok. 603-508-156.

PASSAT 1.9TDI (2003) sedan, 130KM, pełne wyposażenie, stan bdb, 27.000 zł, Wys.Maz. 791-096-908.

PASSAT 2,0TDI (2007) 170KM, salonowy, pełne wyposażenie, 51.500 zł, Szepietowo. 508-585-394.

PASSAT 2,0TDI (2007) kombi, szary metalik, nawigacja dotykowa, 43.500 zł, gm.Goniądz. 608-654-835

PASSAT 2.0B (1992) kombi, 1.600 zł lub na części, 10-800 zł, Suwałki. 506-682-596.

PASSAT 2.0TDi (2005) serwisowany, pełne wyposażenie, nawigacja, srebrny metalik, kpl.kół zimowych, 41.000 zł, ok.Zambrowa. 513-691-261.

PASSAT 2.0TDI (2007) czarny, alufelgi, bezwypadkowy, serwisowany, 98.000km, 45.000 zł, Białystok. 698-381-509.

PASSAT B3 1.6B (1991) sedan, hak, opłaty do listopada, 1.000 zł. 511-914-431.

PASSAT B3 1.6B+LPG (1990) kombi, hak, szyberdach, c.z, bezwypadkowy, garażowany, alufelgi, 4.300 zł, Lipsk. 515-815-749.

PASSAT B3 1.8B+g (1993) stan db, 2.400 zł, gm.Boguty. 512-024-280.

PASSAT B3 1.9TD (1991) bogate wyposażenie, stan bdb, 4.200 zł, Suwałki. 516-198-662.

PASSAT B3 1.9TD (1992) kombi, stan db, 3.000 zł, ok.Sejn. 504-128-408.

PASSAT B3 1.9TDI (1993) stan db, 3.000 zł, Kuźnica. 506-944-657.

PASSAT B3, 1.9D (1993) kombi, biały, 3.000 zł, Ełk. 503-582-176.

PASSAT B3, 2.8B VR6 (1992) czarny, stan db, bezwypadkowy, pełna elektryka, 3.200 zł, Suwałki. 511-370-669.

PASSAT B4 1.9TDI (1994) kombi, granatowy, bogate wyposażenie, zadbany, 6.600 zł, Hajnówka. 691-721-560.

PASSAT B4 1.9TDI (1996) 110KM, kombi, klimatyzacja, c.z, elektryka, stan bdb, 10.500 zł, B-stok. 513-822-118.

PASSAT B4 2.0B+G (1995) kombi, c.zmek, el.szyberdach, granatowy, 5.500 zł, Grajewo. 783-688-616.

PASSAT B4 kombi 1,9 TDI, 110 KM (1996) 6.500 zł, Brańsk. 511-233-453.

PASSAT B5 1,6 b (1996) stan bdb, 6.800 zł, Zambrów. 695-686-935.

PASSAT B5 1,6B (1997) kombi, czerwony, hak, klimatyzacja, el.szyby, 9.000 zł, Suwałki. 693-451-484.

PASSAT B5 1,9TDI (1997) 110KM, klimatyzacja, elektryka, 9.200 zł, ok.Suwałk. 509-161-120.

PASSAT B5 1,9TDI (1998) kombi, klimatronic, elektryka, alufelgi, 12.300 zł, lub zamiana na uszkodzony, Siemiatycze. 606-321-393.

PASSAT B5 1.8B +g sekwencja 20V (1997) kombi, 8.500 zł, gm.Szczuczyn. 512-245-573.

PASSAT B5 1.9TDI (1997) sedan, 110KM, nowy rozrząd, 2xel.szyby, lusterka, c.zamek, 12.600 zł, ok.Wys.Maz. 517-497-211.

PASSAT B5 1.9TDI (1998) 110KM, kombi, 210.000km, 13.200 zł, ok.Suwałk. 505-715-733.

PASSAT B5 1.9TDI (1998) bogate wyposażenie, 12.800 zł, lub zamienię na tańszy, Łomża. 798-306-771.

PASSAT B5 1.9TDI (1998) kombi, 110KM, elektryka, klimatyzacja, 10.500 zł, Mońki. 511-307-727.

PASSAT B5 1.9TDI (2004) pełna wersja, stan bdb, bezwypadkowy, sedan, 27.400 zł, Białystok. 602-454-606.

PASSAT B5 FL, 1.6B (2001) sedan, 4xpp, klimatronic, 4xel.szyby, lusterka, abs, 14.900 zł, Białystok. 514-579-602.

PASSAT B5 kombi, 1,9 TDI (2000) 115 KM, czarny metalik, 6-biegowy, alufelgi, 15.500 zł. Mońki. 505-759-966.

PASSAT B5, 1.9TDI (1998) 11.800 zł, Łapy. 883-217-714.

PASSAT B5, 1.9TDI (1998) sedan, pełna elektryka, bordowy metalik, stan bdb, 12.500 zł, ok.Ciechanowca. 519-562-548.

PASSAT B5, 1.9TDi (2005) kombi, 130KM, czarny metalik, pełne wyposażenie, 270tys/km, 27.800 zł, Augustów. 661-066-688.

PASSAT B5, 2.8+G (1998) czarny metalik, 4x4, 4motion, beżowa skóra, klimatronik, hak, 4xel.szyby, 11.900 zł, Białystok. 600-019-128.

PASSAT B5, 2.8+G (1998) czarny metalik, 4x4, 4motion, beżowa skóra, klimatronik, hak, 4xel.szyby, 11.900 zł, Białystok. 600-019-128.

PASSAT B5FL 1.9TDI (2005) 130KM, stan bdb, 27.300 zł, Goniądz. 500-089-666.

PASSAT B6 1.9TDI (2005) czarna perła, alufelgi, klimatronik, st.bdb, 39.500 zł, gm.Boguty. 885-986-773.

PASSAT B6, 1.9TDI (2006) kombi, po wymianie płynów, rozrządu, nowe opony, lwł, 42.000 zł. Augustów. 604-580-080.

PASSAT B6, 2.0TDI (2007) 140KM, grafitowy metalik, pełne wyposażenie, 41.600 zł, do uzg, gm.Wydminy. 696-350-705.

PASSAT EDITION 1,9TDI (2000) kombi, 116KM, bogate wyposażenie, 14.500 zł, Ełk. 665-396-642.

PASSAT FL, 1.9TDI (2005) 28.500 zł, Goniądz. 500-089-666.

PASSAT kombi 1,8 b +gaz (1996) 6.200 zł, Mońki. 503-326-096.

PASSAT kombi 1.9TDI (1998) granatowy metalik, alufelgi, klimatronic, 11.700 zł, lub zamiana na mniejszy, Augustów. 795-162-810.

PASSAT kombi 1.9TDI (2003) srebrny metalik, klimatronik, nawigacja, bezwypadkowy, książka serwisowa, 22.800 zł, Kolno. 600-156-080.

PASSAT kombi, 2.0TDI (2007) ASO, salon, pełna opcja, 43.000 zł. 606-249-999..

PASSAT, 1.8B (1989) 1.550 zł, do uzg, ok.Suchowoli.

PASSAT, 1.8B+gaz (1990) sedan, stan db, 2.200 zł, lub zamienię na inny, ok.Wys.Maz. 726-795-961.

PASSAT, 1.9D (1991) kombi, 2.900 zł, Augustów. 781-062-285.

PASSAT, 1.9TDI (1998 XII) sedan, automat, bogata wersja, jasna skóra, 10.900 zł, Augustów. 604-855-946.

PASSAT, 1.9TDI (1998) kombi, 198tys/km, 4xel.szyby, szyberdach, alufelgi, ABS, stan bdb, 12.600 zł, B-stok. 660-226-734, 691-564-004.

PASSAT, 1.9TDI (1998) kombi, zadbany, klimatyzacja, lwł, 10.900 zł, ok.B-stoku. 795-666-152.

PASSAT, 1.9TDI (1998) srebrny, 10.500 zł. 604-970-958..

PASSAT, 1.9TDI (2000) kombi, 116KM, 6-biegowy, alufelgi, pełne wyposażenie oprócz skóry, 17.500 zł, B-stok. 609-128-633.

PASSAT, 1.9TDI (2002) pełna opcja bez skóry, 19.900 zł, gm.Łapy. 517-568-862.

PASSAT, 1.9TDI (2003) kombi, 21.000 zł. 792-586-299..

PASSAT, 2.0B+G (1991) kombi, komplet opon zimowych, 2 500 zł, B-stok. 696-380-696.

POLO 1,0 b (1993) stan bdb, 2.000 zł, gm.Suwałki. (87)563-81-58.

POLO 1,4 b (2000) stan bdb, zielony, 9.800 zł, Knyszyn. 513-590-595.

POLO 1,6B (1996) 4-drzwiowy, 2xairbag, 2xel.szyby, stan bdb, 4.300 zł, Siemiatycze. 505-666-484.

POLO 1,9SDI (2004) bezwypadkowy, 5-drzwiowy, klimatyzacja, stan bdb, 17.500 zł, Białystok. 601-568-926.

POLO 1.2B (2006) 70.000km, lwł, salon, bezwypadkowy, 5-drzwi, 23.900 zł, Białystok. 506-085-995.

POLO 1.2B (2006) szary metalik, 70 tys.km, 5-drzwiowy, 21.900 zł, B-stok. 798-508-715.

POLO 1.3B (1995) zielony, 150 tys/km, 5-drzwiowy, 2xpp, stan bdb, 4.800 zł, Kętrzyn. 506-620-091.

POLO 1.4 TDI (2001) 75KM, 194.000km, stan bdb, 11.700 zł. 693-878-463.

POLO 1.4B (1996) niebieski, 5-drzwiowy, st.bdb, 5.500 zł, ok.Ciechanowca. 508-637-520.

POLO 1.4B+G (1998) 100KM, el.szyby, lusterka, szyberdach, alufelgi, kpl. opon zimowych, 6.300 zł, Mońki. 797-121-330.

POLO 1.6B (1996) 3.500 zł, Białystok. 509-775-059.

POLO 1.9D (1996/97) 5-drzwi, stan db, 6.500 zł, Suwałki. 505-585-440.

POLO 1.9SDI (1997) bogate wyposażenia, 8.500 zł, Sokółka. 500-305-556.

POLO 1.9TDI (2003) skóra, klimatyzacja, pełna opcja, 20.800 zł, Biała Piska. 509-780-366.

POLO Classic 1.4B (1996) sedan 4-drzwiowy, zielony metalik, wspomaganie, stan db, 5.500 zł, Białystok. 792-489-936.

POLO classic 1.4B (2001) 16V, 73tys/km, lwł, salonowy, bezwypadkowy, garażowany, 12.500 zł, B-stok. 503-071-104.

POLO II, 1.4D (1994) czarny, zadbany, sprawny, 2.600 zł, Oleszkowo. 666-149-903.

POLO, 1.2B (2003) 5drzwiowy, stan bdb, 13.900 zł, Łapy. 793-939-569.

POLO, 1.2B (2003) stan bdb, 14.500 zł. 696-216-495..

POLO, 1.4B (1996) 3.300 zł, Łomża. 698-627-617.

POLO, 1.9D (1997) wymieniony rozrząd, olej, tarcze hamulcowe, klocki, bez wkładu finansowego, 6.200 zł. 505-512-062..

POLO, 1.9D (1998) czarny, stan db, bez wkładu finansowego, 7.300 zł. 505-206-589..

POLO,1.9SDI (2004) 110 tys/km, klimatyzacja, elektryka, ciemna zieleń, 19.100 zł. 606-939-712.

SHARAN 1,9TDI (1997) 110KM, czarny, klimatyzacja, c.z, 7-osobowy, hak, 12.500 zł, gm.Świętajno. 664-177-818.

SHARAN 1,9TDI (1999) 9.000 zł, Białystok. 665-061-800.

SHARAN 1.9D (2001) stan bdb, srebrny, 24.500 zł, Wys-Maz. 504-113-037.

SHARAN 1.9TDI (1996) 9.500 zł lub zamiana na Audi z dopłatą, gm.Suchowola. 507-047-593.

SHARAN 1.9TDI (1997) 9.800 zł, Czyżew. 509-555-352.

SHARAN 1.9TDI (1998) 110KM, 10.000 zł, gm.Turośl. 512-124-623.

SHARAN 1.9TDI (1999) bogate wyposażenie, jasnoniebieski metalik, 18.000 zł, Białystok. 512-123-173.

SHARAN 1.9TDI (2000/01) nowy model, klimatronik, elektryka, 20.900 zł, lub zamienię na tańszy, Białystok. 602-752-468.

SHARAN 1.9TDi (2001) 115KM, bogate wyposażenie, 7-osobowy, roleta bagażnika, alufelgi, 2xkpl.kół, 27.900 zł, Łapy. 509-298-355.

SHARAN 1.9TDI (2001) 116KM, czarny metalik, 22.300 zł, Suwałki. 608-737-678.

SHARAN 1.9TDI (2002) stan bdb, 25.900 zł, Sokółka. 513-540-025.

SHARAN 2,8B+G (1997) pełne wyposażenie, stan bdb, 9.500 zł. 512-176-407.

SHARAN, 2.0 B+G (1996) VAN, 7-osobowy, stan bdb, 8.000 zł, Suwałki. 514-206-457.

SHARAN, 2.0B+G (1997) c.zamek, klimatronik, el.szyby, 9.800 zł, ok.B-stoku. 504-549-560.

T4 2,5 b +gaz (1994) 4.500 zł, Suwałki. 885-631-687.

T4 2.4D (1997) 240tys/km, 9-osobowy, przedłużany, 13.000 zł, Augustów. 601-874-806.

T4 2.4D (1997) 260tys/km, przyciemniane szyby, 9-osobowy, przedłużany, 11.000 zł, Augustów. 601-874-806.

T4 2.4T (1991) po kapitalnym remoncie, 7.200 zł, Giżycko. 608-686-971.

T4 2.5TDI DOKA (1999) 14.500 zł, Giżycko. 608-686-971.

T4, 1.9D (1998/99) 5-osobowy, 12.700 zł, Ełk. 604-405-075.

T4, 2.4D (1997) 5.500 zł. 660-573-548..

T5, 2.5TDI (2004) pełne wyposażenie, stan bdb, 33.300 zł, Suwałki. 504-488-207.

TOURAN 1.9TDI (2004) 169.000km, bogate wyposażenie, stan bdb, 32.900 zł, Augustów. 506-505-026.

TOURAN 2.0TDI (2005) DSG, pełne wyposażenie, 39.800 zł, Choroszcz. 609-610-605.

TOURAN, 1.9TDI (2007) czarny, bogata opcja, 43.500 zł, Suwałki. 508-304-827.

TRANSPORTER 2,4D (XII/1999) 14.900 zł, Grajewo. 608-246-375.

TRANSPORTER 2.4D (1994) ciężarowo-osobowy, 8.000 zł, Suwałki. 600-998-233.

TRANSPORTER 2.4D (1994) stan bdb, 3,5t, długa paka, 12.200 zł, Augustów. 500-848-570.

TRANSPORTER 2.5TDI (1999) 5-osobowy, długi, hak, webasto, stan bdb, 16.700 zł. 608-403-702.

TRANSPORTER 2.5TDI (1999) długi, do połowy oszklony, webasto tył drzwi, stan bd, 17.900 zł, gm.Bielsk Podlaski. 608-403-702.

TRANSPORTER T4, 2.6D (1995) furgon, 4-drzwiowy, 2-osobowy, 187.000km, 12.000 zł, Wys.Maz. 606-391-222.

VENTO 1.8, stan bdb, 5.500 zł, Lipsk. 502-297-649.

VENTO 1.8B+G (1993) 3.600 zł, B-stok. 511-975-505.

VENTO 1.9D (1992) 4.000 zł, ok.Szulborza. 888-085-203.

VENTO 1.9TD (1994) 2.300 zł, Suwałki. 513-342-522.

VENTO 1.9TD (1994) stan bdb, szyberdach, hak, c.zamek, 160.000km, 5.600 zł, Sokółka. 600-898-437 po17.

VENTO 1.9TDI (1994) alufelgi, c.z, pełna elektryka, termotronic, stan bdb, 6.500 zł, ok.Sejn. 781-013-659.

VENTO, 1.9TD (1993/94) el.szyby, podgrzewane lusterka, alarm, alufelgi, 4.700 zł, ok.Zambrowa. 607-572-128.

❑ VOLVO

440 1.8B (1996) bordowy, wspomaganie, skórzane fotele, stan db, sprawny, 3.300 zł, Białystok. 792-489-936.

440, 1.9TD (1994), 2.500 zł. 883-264-613.

F7 (1985) pomoc drogowa, na 4-samochody, 15.000 zł. 660-573-548..

S40 1,8B (1998) st.bdb, gm.Trzcianne, 6.600 zł. 501-987-232.

S40 1,9TDI (1997) 6.200 zł, gm.Goniądz. 512-647-984.

S40 1.8B (1999) sedan, srebrny metalik, stan bdb, automat, 6.800 zł, ok.Suchowoli. 609-492-758.

S40 1.8B (1999/00) czerwony, stan bdb, sedan, 8.900 zł, Białystok. 792-653-655.

S40 2.0B (1996) klimatyzacja, immobilser, półskora, radio MP3, 7.500 zł, Bielsk Podlaski. 512-276-837.

S40 2.0D (1999) c.zamek, klimatyzacja, hak, stan bdb, 10.000 zł, Ełk. 602-644-207.

S40 2.0D (2005) bogate wyposażenie, czarne, 60.000km, 35.000 zł, Hołody, ok.Bielska Podl. 604-666-380.

S40, 1.9DCI (2002) 14.300 zł, gm.Nowinka. 500-186-626.

S60 2,4D (2002) pełna opcja, 30.000 zł, gm.Klukowo. (86)478-12-19.

S60 2.4D (2003) 130KM, stan bdb, 25.000 zł, Ostrołęka. 693-693-276.

S60 2.5B (2005) automat, pełna opcja, jasna skóra, szary metalik, 35.000 zł, Zambrów. (86)271-33-88, 601-314-203.

S60, 2.4D5 (2002) nawigacja, bogate wyposażenie, 27.000 zł, B-stok. 511-641-099.

V40 1.8B (1999) kombi, pełna opcja, stan bdb, 6.600 zł, Hajnówka. 660-614-924.

V40 1.9TD (1997) klimatyzacja, abs, podgrz. lusterka, 6.500 zł, gm.Suchowola. 501-375-738.

V40 2,0B (1997) kombi, Białystok, 7.200 zł. (85)742-48-64.

V40, 2.0B (1996) klimatronik, 3xpp, oryginalny hak, 6.900 zł, B-stok. 721-774-194.

V50 2,0D (2004) czarny, zadbany, pełna opcja, 33.000 zł, Mońki. 506-275-869.

V50, 1.8B (2008) bogate wyposażenie, 24.000 zł, Czarna B-stocka. 605-560-059.

V70 B5 2.4D (2002) automat, skóra, nawigacja, alufelgi, 20.000 zł, Suwałki. 606-641-084.

V70, 2.0B (1998) klimatyzacja, zielony metalik, 6.900 zł, Olecko. 728-552-388.

V70, 2.4 (2004) 31.000 zł. 604-951-499.

❑ ZASTAWA

1100 P (1980) żółta, stan db, 1.000 zł. 606-218-691.

❑ ŻUK

1,4B (1996) stan bdb, 29.000km, 2.500 zł, Szczuczyn. 606-283-657.

A11 (1981) skrzyniowy, plandeka, stan bdb, 1.300 zł, gm.Suraż. 602-215-296.

BLASZAK 2.5D (1995) 1.200 zł, B-stok. 515-193-243.

❑ INNE

AGUAR XJ6 3.2B (1995) pełne wyposażenie, zadbany, 13.000 zł, Białystok. 507-062-015.

BECZKA, na paliwo, 6 szt, 200l, 35 zł/szt, Sejny. 697-309-159.

DODGE Dakota Pick UP, 4.3B (2002) 4x4, 35.000 zł. 798-394-437.

GAW Gazella 2.1TD (2006) 110KM, 42.000km, skrzyniowy, 3,5t, na bliźniakach, 12.500 zł, lub zamiana, B-stok. 514-722-102.

ISUZU Trooper 2.5TD (1997) składak, 4x4, 5-drzwiowy, c.zamek, wspomaganie, OC, przegląd, 3.800zł, Giżycko. 796-910-181.

JAGUAR s-type 3,0B+G (2000) 28.000 zł, Zawady. 501-778-700.

KANISTRY blaszane, 20-litrowe, 10szt, 25 zł/szt, Suwałki, (87)566-73-31, 608-410-504 po 16.

LAND rover discovery 2,0B+G sekwencja (1993) 10.000 zł, ok.Gołdapi. 697-103-803.

LAND Rover Freelander 1.8B+G sekwencja (1998) elektryka, klimatyzacja, radioCD, srebrny metalik, 16.200 zł, Gołdap. 504-253-976.

LAND Rover Freelander 2.0D (1999) klimatyzacja, webasto, c.zamek, hak, stan bdb, 16.000 zł, Rutki. 696-045-919.

LAND Rover Freelander 2.0D (1999) stan db, 11.000 zł, Augustów. 795-660-204.

LAND Rover Renger, 2.5TD (1998) terenowy, 15.000 zł, ok. Olecka. (87)521-54-94.

LAWETA Daf VE04B (1990) stan db, 13.500 zł, lub zamiana na ciągnik, kombajn, gm.Mońki. 500-332-365.

LAWETA samochodowa do remontu, 550 zł, Kolno. (86)278-62-96.

LAWETA, zarejestrowana, 3.400 zł, gm.Jedwabne. 513-302-532.

LAWETĘ Westfalia (1991) w całości lub na części, do remontu, 1.500 zł, Augustów. 501-892-087.

NADBUDÓWKA od Poloneza Trucka, 100 zł, ok.Suwałk. (87)569-35-07.

PLANDEKA do Jelcza, 600 zł, gm.Dobrzyniewo. 722-047-205.

PODNOŚNIK samochodowy 2-kolumnowy, 2,5t, 4.000 zł, ok.Siemiatycz. 667-343-930.

PODNOŚNIK samochodowy, 2-kolumnowy, 2-silnikowy, bezłańcuchowy, 4.600 zł, gm.Dobrzyniewo. 661-848-021.

POKROWIEC do poloneza atu plus, 4szt, 50 zł/kpl, Białystok. 663-291-002.

PRZYCZEPA campingowa (1990) 4 spania, 3.800 zł, Suwałki. 511-083-247.

PRZYCZEPA campingowa (1990) zadbana, 4-osobowa, 7.000 zł, B-stok. (85)661-72-31.

PRZYCZEPA campingowa 2-osobowa, 3.500 zł, ok.Suwałk. 608-399-490.

PRZYCZEPA campingowa 5-osobowa, namiot, dł. 4,30x2,10 m, 4.500 zł, Ełk. 602-266-209.

PRZYCZEPA campingowa Avondale (1993) 7.500 zł, ok.Białegostoku. 603-244-672.

PRZYCZEPA campingowa Fendt, 4-osobowa, stan bdb, 3.600 zł, Kuźnica. 783-833-813.

PRZYCZEPA campingowa Leda Avondale (1989) pełne wyposażenie, przedsionek, 6.300 zł, B-stok. 721-774-194.

PRZYCZEPA campingowa N126, zarejestrowana, 2.300 zł, Augustów. 606-955-247.

PRZYCZEPA campingowa, 290x630cm, 7-osobowa, 8.000 zł, gm.Suraż. 668-981-219.

PRZYCZEPA campingowa, 5-osobowa, duży tropik, stan dbd, 6.500 zł, Suwałki. 513-842-748.

PRZYCZEPA campingowa, zarejestrowana, zadbana, 4-osobowa, lodówka, stan bdb, 3.500 zł, Sejny. 668-847-668.

PRZYCZEPA ciężarowa, ład. 10 t, 2 osie, koła bliźniaki, 7,30x2,50, stan bdb, 13.000 zł, Zambrów. 501-546-320.

PRZYCZEPA ciężarowa, ład. 16 t, 3 osie, platforma, 9,40x2,50, stan bdb, 16.000 zł, Zambrów. 501-546-320.

PRZYCZEPA N126 (1980) resorowana, podwieszane kanistry, do remontu, OC, zarejestrowana, 1.000 zł, gm.Supraśl. 602-317-884.

PRZYCZEPA NIEWIADÓW N 250 C (1984) biała, stan bdb, 1.200 zł, Białystok. 601-674-792.

PRZYCZEPA stacjonarna, domek holenderski, 5.000 zł, Zabłudów. 509-080-785.

PRZYCZEPA, 2-osiowa, holenderska, plandeka, towarowa, oryginał, 4.000 zł, gm.Wasilków. 502-874-538.

PRZYCZEPKA (2003) 100x150cm, stan bdb, 1.000 zł, ok.Suwałk. 505-715-733.

PRZYCZEPKA holenderska, dł. 3m, szer. 1.5m, hamulec najazdowy, 2.600 zł, ok. Suwałk. 784-040-757.

PRZYCZEPKA lekka Sam, 110/130, bez rejestracji, 300 zł, Augustów. 603-792-678.

PRZYCZEPKA N250C (1980/84) do przeglądu, 1.000 zł, gm.Supraśl. 602-317-884.

PRZYCZEPKA pocztowa, niemiecka, hamulec najazdowy, ręczny, 800kg, 1.200 zł, Zambrów. 794-494-504.

PRZYCZEPKA Sam, nowa, 220x125x90cm +plandeka, 1.680 zł, Białystok. (85)745-26-67, 602-244-210.

PRZYCZEPKA Sam, nowa, zarejestrowana, 1.900 zł, Suwałki. 507-053-209.

PRZYCZEPKA samochodowa (2008) plandeka, 2.000 zł, Ostrołęka. 602-106-776.

PRZYCZEPKA samochodowa 1-osiowa, plandeka, 1.000 zł, ok.Białegostoku. 789-285-987.

PRZYCZEPKA samochodowa na resorach, amortyzatorach, 1.80x1,10, 1.000 zł, Białystok. 503-315-778.

PRZYCZEPKA samochodowa Sam (2010) 220x130, zarejestrowana, 1.900 zł, gm.Ciechanowiec. 511-589-361.

PRZYCZEPKA samochodowa Sam, 1.70x1.10m, zarejestrowana, 800 zł, Biała Piska. 509-780-366.

PRZYCZEPKA samochodowa Sam, zarejestrowana, 1.050 zł, gm.Świętajno. 607-979-578.

PRZYCZEPKA samochodowa Syland, stan bdb, 2.500 zł, ok.Suwałk. 502-540-867.

PRZYCZEPKA samochodowa, 1.80x1.30m, ubezpieczenie aktualne, 1.600 zł, gm.Augustów. 602-622-906.

PRZYCZEPKA samochodowa, 100x120, zarejestrowana, 500 zł. 887-598-716.

PRZYCZEPKA samochodowa, 2-osiowa, 3.000 zł. (85)716-55-08 po 18.

PRZYCZEPKA samochodowa, 2-osiowa, wywrotka, hamulec najazdowy, 3.000 zł, ok.B.Podl. 698-068-793.

PRZYCZEPKA samochodowa, 2x1.10m, 850 zł, Augustów. 604-580-080.

PRZYCZEPKA samochodowa, 340x130, 2.100 zł, Łomża. 511-811-374.

PRZYCZEPKA samochodowa, Branderub, 1.350kg, 1-osiowa, hamulec najazdowy, 2.500 zł, Łapy. 505-150-437.

PRZYCZEPKA samochodowa, masywna, estetycznie wykonana, 250/125, 1.700 zł, ok.Augustowa. 603-985-538.

PRZYCZEPKA samochodowa, stan bdb, 1.500 zł, gm.Zawady. 515-789-387.

PRZYCZEPKA samochodowa, ze stelażem, 2.000 zł, Augustów. 660-188-518.

PRZYCZEPKA, 1.700 zł, Łomża. 518-219-261.

PRZYCZEPKA, 1-osiowa, ład.1t, fabrycznie nowa, 2.500 zł, Bielsk Podlaski. 601-797-382.

PRZYCZEPKA, zarejestrowana, podwójne borty, plandeka, stan bdb, 1.300 zł, ok.Bielska Podl. 605-138-312.

SAAB 900 2.5B (1994) stan bdb, pełne wyposażenie, czerwony, 180KM, 3.800 zł, Zambrów. 664-948-382.

SAAB 9-3 2.3B (2002) stan bdb, 16.400 zł, lub zamienię na mniejszy, gm.Sokoły. 518-495-292.

SAAB 93, 2,2D (1999) pełna opcja, 6.000 zł, lub zamiana, Sidra. 501-964-731.

SAAB 95 2.0T (1999) granatowy metalik, klimatronic, skóra, alufelgi, stan bdb, 12.300 zł, Knyszyn. 513-569-492.

SAAB 95, 2.0TB (2000) granatowy metalik, klimatronik, pełne wyposażenie, kpl.opon zimowych, st.bdb, 13.400 zł, B-stok. 791-078-111.

SKRZYNIA ładunkowa od sprintera, aluminiowa, plandeka, 4.000 zł, Ciechanowiec. 608-365-114.

SKRZYNIA ładunkowa Peugeota Boxera, aluminiowa, 2x2,60m, 550 zł, Hajnówka. 604-988-474.

WAGA samochodowa, 10-50t, 2szt, płytka, 7.000-20.000 zł, Olsztyn. (89)539-92-56, 503-553-550.

WINDA załadowcza do busa, 1.200 zł, ok.Sokół. 509-574-615.

ZAMIENIĘ

ALMERA 1.5DCI (2004/05) pełne wyposażenie, Volvo S40 lub Audi A4 w dieslu (2005-2007) z dopłatą, B-stok. 513-214-964.

ASTRA 1,8B (1994) +gaz, wspomaganie, abs, hak, na Audi B3, z gazem. 669-507-920.

AUDI B3, 1.6B+gaz (1991) hak, szyberdach, na dostawczy, ok.Suwałk. (87)569-35-07.

AUDI C4, 2.5TDI (1993) na Renaulta Espace II, Sejny. 667-287-963.

OMEGA 2.5TD (1998) na mniejszy, Białystok. 692-995-432.

OPEL Calibra 2.0B (1994) sportowy, na dostawczy, Grajewo. 692-715-793.

OPEL Monterey 3.1TD (1992) zamienię na Volvo, Augustów. 791-910-844.

VOLVO 460 1,8i+G (1994) hak, elektryka, stan bdb na BMW E36 z gazem. 698-739-048.

VW Passat 1.9TDI (1998) 110Km na BMW E39 z gazem, może być do remontu, Mońki. 510-974-643.

CZĘŚCI

❑ KUPIĘ

AUDI 80 B4: butla gazowa, z dokumentami, dolna osłona silnika, ok.B-stoku. 798-923-322.

BMW, 2.5D Common Rail, części do silnika, B-stok. 604-695-822.

KOŁA aluminiowe do Mercedesa C, E-Classe, 4szt. 609-352-211.

OPONY letnie, 14". 607-457-567.

OPONY zimowe R15 lub kompletne koła 5x112. 793-280-248.

OPONY zimowe, letnie, felgi stalowe, 12-18. 664-610-166.

PRZÓD do mercedesa E-Classe 2,9D, okular, kompletny, Suchowola. 609-492-758.

SILNIK do Nissana Primera P11, 2.0TD. 606-538-057.

SKRZYNIA biegów, automat, audi A4 (1995). 607-467-401.

❑ SPRZEDAM

AKUMULATOR 50Ah, 12V, gwarancja do 29.05.2013, 150 zł. 504-384-786, 533-224-415.

AKUMULATOR, sprawny, 2 szt, 100 zł/szt, B-stok. 605-920-370.

AKUMULATOR, sprawny, 25 zł, Suwałki. 696-842-870.

ALTERNATOR do Toyota Corolla 1.4D (2005) 250 zł, Wys-Maz. 696-676-965.

ALUFELGI 13", do Opla, 4szt, 300 zł/kpl, ok.Sokółki. 797-376-350.

ALUFELGI 15", 4x600, 4szt, 115 zł/szt, B-stok. 503-369-775.

ALUFELGI 16" do Toyoty Avensis (2005) stan bdb, 4szt, 800 zł, B-stok. 509-762-269.

ALUFELGI 17 +opony zimowe, vw, 4szt, 1.300 zł, gm.Sidra. 516-294-029.

ALUFELGI 17" do mercedesa, 3szt, 800 zł, Białystok. 515-149-635.

ALUFELGI 6,5Jx16-48, 4szt, do Hundaya coupe, oryginalne, 170 zł/szt, B-stok. 792-646-833.

ALUFELGI do golfa III z oponami, 500 zł/kpl, Ełk. 512-492-986.

ALUFELGI R14, vw, 4szt, 350 zł/kpl, Sokółka. 724-585-922.

ALUFELGI R15, 4szt, 4x100, 180 zł/szt, Białystok. 604-359-907.

ALUFELGI Titan, 4 szt, 14", 4-śruby, 550 zł, Kolno. 509-187-202.

ALUFELGI z oponami do Opla Omegi, 225x55 R16, 700 zł/kpl, Białystok. 508-353-613.

ALUFELGI z oponami R15, do Audi 80, 4szt, 500 zł/kpl, Sokółka. 511-738-521.

ALUFELGI z oponami zimowymi, 15", 4x98, do Fiata, Lanci, 4szt, 600 zł/kpl, B-stok. 504-900-244.

ALUFELGI z oponami, 4szt, 7J/15, 1.000 zł/kpl, ok.Zambrowa. 501-075-169.

ALUFELGI, 14", do Forda, oryginalne, 4szt, 400 zł/kpl. gm.Ciechanowiec. (86)277-28-63.

ALUFELGI, do Peugeota 306, 307, 4szt, 250 zł/kpl, Suwałki. 607-486-460.

ALUFELGI, felgi stalowe 15", do Mercedesa, 8szt, 30-100 zł/szt, B-stok. 513-141-670.

ALUFELGI, opony letnie, 16", do Audi, 4szt, 550 zł/kpl, ok.Suwałk. 513-289-224.

ALUGELGI 15", do Rover, oryginalne, stan bdb, 650 zł, 603-242-510.

ASTRA (1997) kombi: tylna szyba, 60 zł, Juchnowiec Dolny. 516-211-000.

AUDI 1.6TD: pompy wtryskowe, turbosprężarka Garrett T3, 260-350 zł, ok. Suwałk. 514-460-858.

AUDI 100 C4 (1991) blacharskie, mechaniczne, 5-200 zł, B-stok. 512-

Krótko

Weto prezydenta do GMO Prezydent Bronisław Komorowski zawetował ustawę o nasiennictwie, zawierającą przepisy dotyczące GMO. Decyzję tłumaczył niezgodnością z prawem Unii Europejskiej. Prezydent przypomniał, że ustawa została skierowania przez rząd do parlamentu „głównie w intencji doprowadzenia do pełnej zgodności prawa polskiego z prawem UE". – Istotnym elementem uzasadniającym przyjęcie ustawy w kształcie proponowanym przez rząd, była chęć uniknięcia negatywnych skutków wyroku Europejskiego Trybunały Sprawiedliwości, który Polska przegrała i grozi w związku z tym Polsce kara natury finansowej – dodał Komorowski.

Ubój trzeba zgłosić Agencja Restrukturyzacji i Modernizacji Rolnictwa przypomina rolnikom, że pozyskiwanie przez nich mięsa na własne potrzeby ze zwierząt utrzymywanych w gospodarstwie takich jak: cielęta (do szóstego miesiąca życia), świnie, owce czy kozy wiąże się z dodatkowymi czynnościami weterynaryjnymi. Ponadto, posiadacz zwierzęcia ma obowiązek złożenia w biurze powiatowym ARiMR zgłoszenia uboju zwierzęcia w gospodarstwie. Zgłoszenia należy dokonać w terminie 30 dni w przypadku świń oraz w terminie 7 dni w przypadku bydła, owiec i kóz, od dnia w którym ubój miał miejsce. W przypadku zgłoszeń ubojów dotyczących bydła do zgłoszenia należy dołączyć paszporty zwierząt. Posiadacz dokonuje zgłoszenia na właściwym formularzu udostępnionym przez Agencję. Zgłoszenia można również dokonać za pośrednictwem sieci internetowej. Dokonując zgłoszenia trzeba potwierdzić zgodność danych w nim zamieszczonych ze stanem faktycznym. W przypadku, gdy ubój na użytek własny ma miejsce w innym gospodarstwie niż to, w którym zwierzę jest utrzymywane, przemieszczenie zwierzęcia do miejsca uboju powinno być odnotowane w CBD i w paszporcie zwierzęcia. opr. (d)

W tym roku ceny jabłek są dosyć atrakcyjne, również w przetwórstwie. Zakłady płacą 55 gr za kilogram owoców.

Sezon w sadach w miarę przeciętny

Podlascy sadownicy w tym roku nie narzekają. Bo zapowiadają się przeciętne zbiory – a to już dobrze. Również i cena powinna utrzymywać się na przyzwoitym poziomie. Przynajmniej taką mają nadzieję.

Barbara Kociakowska
bkociakowska@prasapodlska.pl



W tym roku przymrozki oszczędziły województwo podlaskie – ten sezon będzie przeciętny. Natomiast w wielu innych regionach kraju sadownicy zbiorą mniej jabłek.

To będzie sezon umiarkowany, sezon równowagi – mówi Robert Backiel z Łysek. – Będzie nieźle, ale bez rewelacji, zapewne też cenowych – dodaje sadownik.

Z optymizmem patrzy w ten sezon Jarosław Kusznieruk, właściciel sadu w Folwarkach Tylwickich.

– Nie będzie rekordowych plonów, ale średnią wieloletnią może uda się osiągnąć – ocenia. – A to już nie jest źle.

Wiśnie były drogie

Natomiast tegoroczne ceny owoców określa jako dobre. Za wiśnie w sprzedaży hurtowej otrzymywał aż 3 zł za kg. Choć plon był trochę większy niż przed rokiem, to nie był to zbyt udany rok pod względem zbiorów. Jabłek jeszcze nie sprzedaje, bo specjalizuje się w odmianach późnojesiennych, ale – jak zauważa – jeśli ktoś obserwuje rynek to widzi, że ceny są niezłe.

Jabłek w kraju jest mało, – tanie nie będą

– I z pewnością będą się „trzymały"– mówi. – Na zachodzie Polski sady są puste – mówi. – Zostały zniszczone przez przymrozki. Na rynku nie będzie więc dużo jabłek.

Robert Backiel również uważa, że jabłek w kraju w tym roku nie będzie za wiele.

– Zgodnie z prognozami, sadownicy powinni zebrać 2,4 mln ton jabłek – opowiada. Przy takich zbiorach ceny powinny być umiarkowane.

Natomiast Mirosław Maliszewski, prezes Związku Sadowników RP ocenia, że w tym roku w kraju zbierze się 2,2-2,3 mln ton jabłek. Zbiory będą niższe od średniej wieloletniej, która wynosi 2,5 mln ton.

– W regionie grójecko-wareckim, który jest polskim zagłębiem sadowniczym, będą na poziomie 80 proc. normalnych możliwości – mówi Mirosław Maliszewski.

W regionie lubelskim powinny być zbliżone do średniej wieloletniej.

– Ale są również regiony, w których zbiory będą znacznie niższe – mówi prezes Związku Sadowników RP. – Zaliczamy do nich na przykład województwo kujawsko-pomorskie i zachodniopomorskie.

Jak mówi, przyczyny tego są różne – i duże wiosenne przymrozki, i sroga zima, i niekorzystna pogoda, i przesilenie drzewek.

– Zresztą wszystkie gatunki roślin sadowniczych w tym roku plonowały słabiej niż wynosi średnia wieloletnia – mówi Mirosław Maliszewski. – Dotyczy to m.in truskawek, wiśni, śliwek, malin. Może jedynie gruszek było w tym sezonie trochę więcej.

Przetwórnie płacą dobrze

Prezes sadowników RP również ocenia, że ceny są w miarę atrakcyjne, też w przetwórstwie – bo tam sprzedaje się większość jabłek. Przetwórnie płacą teraz sadownikom za kilogram jabłek 55 gr.

– I widać, że cena ma tendencję wzrostową – mówi.

Prezes dodaje, że na rynek trafiają już jabłka deserowe. Na razie ich cena jest trochę niższa niż przed rokiem. Jednak trzeba pamiętać, że w minionym sezonie jabłek było bardzo mało.

W Podlaskim Centrum Rolno-Towarowym (notowania cen z 18 sierpnia) cena jabłek wahała się od 2,40 do 3,40 zł/kg.

Liczymy się w Europie

Warto dodać, że Polska jest jednym z największych producentów jabłek spośród krajów Unii Europejskiej – ma ponad 20 proc. udziału w ogólnej produkcji.

Już w niedzielę, 4 września, w Szepietowie odbędzie się „Podlaski Dzień Kukurydzy". To impreza przeznaczona nie tylko dla rolników. Będzie wiele atrakcji.

Będą pokazy, wykłady, konkursy, a także niespodzianki

W 2000 r. powierzchnia upraw kukurydzy zajmowała w woj. podlaskim niecałe 12,6 tys. ha. W minionym roku było to już blisko 70 tys. ha. A więc powierzchnia ta wzrosła ponad pięciokrotnie.

Dziś nikt nie wyobraża sobie, by w gospodarstwie nastawionym na produkcję mleka, mogłoby zabraknąć kukurydzy.

Jak mówi Mirosława Jaroszewicz-Łojewska, zastępca dyrektora PODR w Szepietowie (organizatora „Dnia Kukurydzy") w ciągu tych dziesięciu lat zmienił się nie tylko areał upraw tej rośliny. Na rynek ciągle wchodzą nowe uprawy, zmieniają się technologie zbioru i zakiszania. I m.in. dlatego, żeby być we wszystkim na bieżąco, warto odwiedzać „Podlaski Dzień Kukurydzy".

Jak co roku, tak również i podczas najbliższego święta nie zabraknie przydatnych rolnikom wykładów i pokazów.



W Szepietowie będzie można porównać aż 108 mieszańców kukurydzy, oferowanych przez 18 firm

– Będą kontynuowane pokazy zakiszania kukurydzy w technologii LKS – mówi Mirosława Jaroszewicz-Łojewska.

PODR w Szepietowie zaprezentuje również wyniki doświadczenia, które przeprowadził w tym roku.

– 18 kwietnia wysieliśmy trzy odmiany kukurydzy pod folią – opowiada zastępca dyrektora PODR. – I, dla porównania, 28 kwietnia wysieliśmy kukurydzę w technologii tradycyjnej.

Rolnicy podczas „Dnia kukurydzy" będą mogli obejrzeć i porównać obydwie uprawy. Zobaczyć, że na tej wcześniejszej i w dodatku wysianej pod folią, jest więcej zielonej masy. Poza tym – jak co roku – będą mogli porównać poletka doświadczalne z różnymi odmianami kukurydzy (108 mieszańców z 18 firm).

Podczas „Dnia kukurydzy" prezentować się będzie wiele firm. Będą wśród nich m.in. producenci i dealerzy sprzętu rolniczego, ochrony roślin, firmy nasienne.

– Swoją ofertę zaprezentuje m.in. firma zajmująca się budową małych biogazowni rolniczych – mówi Mirosława Jaroszewicz-Łojewska. – Jest to tematyka, jak najbardziej, związana z kukurydzą. Bo kukurydza jest surowcem bardzo często wykorzystywanym przez biogazownie.

Stoiska będą miały też instytucje związane z obsługą rolnictwa. Wśród nich będzie KRUS, który ogłosi wyniki konkursu „Bezpieczna obsługa zwierząt".

Dzień kukurydzy, to impreza przeznaczona przede wszystkim dla rolników zainteresowanych uprawą tej rośliny, ale inne osoby też nie powinny się nudzić podczas ej imprezy. W tym roku odbędzie się m.in. pokaz orki pługiem konnym – każdy będzie mógł spróbować swoich sił. Przewidziano również degustacje. Danie niespodzianka będzie – oczywiście – z kukurydzy.

(koci)

Program „Podlaskiego Dnia Kukurydzy"

- godz. 10 – otwarcie „Podlaskiego Dnia Kukurydzy"
- godz. 10.15 – 10.45 – wykład: „Kwalifikowane nasiona siewne gwarancją wysokich plonów" (prof. dr hab. Tadeusz Michalski, Uniwersytet Przyrodniczy w Poznaniu)
- godz. 10.45 – 11 – wykład „Kukurydza w technologii LKS" (Żaneta Chodorowska – firma Pioneer Polska)
- godz. 11.15 – 11.45 – rozstrzygnięcie konkursu dla producentów mleka „Bezpieczna obsługa zwierząt gospodarskich" (organizator KRUS Białystok)
- godz. 10 – 14– prezentacja kolekcji odmian kukurydzy
- godz. 11.45 – 12.30 – pokaz zbioru kukurydzy i zakiszania kukurydzy w technologii LKS (Ryszard Wojciechowski – firma Pioneer Polska)
- godz. 12.30 – 13 – pokaz zagospodarowania wysokich resztek pożniwnych po zbiorze kukurydzy – (firma Maschio – Gaspardo Poland sp. z o.o.).

Finał IV Wojewódzkiego Konkursu Orki (godz. 8 – 13.30)

- godz. 8 – 9 – odprawa techniczna uczestników Wojewódzkiego Konkursu Orki z komisją sędziowską; oficjalne losowanie zestawów (ciągnik + pług) i pól konkursowych; zapoznanie się uczestników konkursu orki z zestawem na wyznaczonym do tego celu polu oraz praktyczne dokonanie niezbędnych regulacji pługa .
- godz. 13.30 – ogłoszenie wyników IV Wojewódzkiego Konkursu Orki 2011.

Psychologowie i badacze stresu są zgodni, że lepiej regenerujemy się przy dłuższych odpoczynkach

Powrót po urlopie do pracy to nie problem

Rozmowa z Sylwią Sędrowicz, psychologiem i ekspertem z Job Impulse.

Wielu z nas tegoroczne urlopy ma już za sobą. Jak po dłuższej nieobecności w pracy wrócić do codziennych obowiązków?

– Warto zadbać o to, by czas wolny był w jak największej części poświęcony aktywnemu wypoczynkowi, wówczas pełni energii i zregenerowani psychofizycznie łatwiej wrócimy do obowiązków. Dzieje się tak dlatego, że mózg pełen endorfin szybciej wykonuje nowe zadania. Warto mieć na uwadze, że wolne spędzone przed telewizorem i suto zastawionym stołem, choć czasem potrzebne, sprzyja spowolnieniu i bierności.

Jeszcze przed urlopem postarajmy się pozamykać najpilniejsze sprawy, by nie wracać do nich myślą podczas wypoczynku i nie narażać się na konieczność nadrabiania zaległości tuż po powrocie do pracy. Nie warto także planować zamknięcia wszystkich nawarstwionych spraw pierwszego dnia po urlopie. Naraża to tylko na dodatkowy stres i frustrację, a czar niedawnego wypoczynku szybko może prysnąć. Zaplanowane zadania warto ograniczyć do priorytetów. Przed przystąpieniem do pracy można zrobić plan nadchodzącego dnia i tygodnia, przyjmując zasadę: 60 proc. czasu na zajęcia zaplanowane, 20 proc. na sprawy nieoczekiwane oraz 20 proc. na działania spontaniczne i towarzyskie.

Istotnym czynnikiem jest dbanie o pozytywne nastawienie: zostawienie sobie czasu rano na spokojną pobudkę, śniadanie w miłym nastroju i luksus jazdy do pracy bez pośpiechu. Dobrze i spokojnie zaczęty dzień ma szansę takim pozostać, jeśli będziemy mieli nad nim kontrolę, a nie na odwrót.



Nie warto trwonić urlopu zbyt pochopnie na szereg dłuższych weekendów, ale zafundować sobie dwa razy do roku porządne wakacje.

Czy pierwszy dzień po dłuższym urlopie powinniśmy potraktować ulgowo? Czy też lepiej od razu ostro wziąć się do pracy?

– Nie należy być dla siebie zbyt rygorystycznym, ale trzeba też pamiętać, że aktywny powrót do pracy nie powinien być dla dojrzałego człowieka większym problemem. Gdy czas wolny minął, trzeba włączyć „funkcję dorosłego" i wziąć się do pracy. W przeciwnym razie nasze zaległości będą narastać, a my niczym bajkowy Sid z „Epoki lodowcowej", nomen omen leniwiec, będziemy gonić swój palący się ogon.

Ile mniej więcej trwa okres powrotu do normalnego funkcjonowania?

– Nie ma na to reguły, wszystko jest kwestią naszego nastawienia i zaprogramowania w naszym mózgu. Zwykle potrzebujemy jednego dnia na rozbieg – po urlopie krótszym niż tydzień. Po dłuższej nieobecności zwykle potrzeba więcej czasu, ale wszystko zależy od tego, jak odpoczywaliśmy i z jakim nastawieniem wracamy do pracy.

W tym roku mieliśmy i będziemy mieli kilka okazji, by przedłużyć sobie weekend. Czy po takim przedłużonym weekendzie również mamy kłopot z powrotem do obowiązków w pracy?

– Kłopot będą miały osoby, które traktują pracę jak zło konieczne. Jeśli zachowuje się zdrowy balans między życiem prywatnym oraz zawodowym i na co dzień dba o wewnętrzną równowagę, znalezienie czasu na rozrywkę, rekreację czy własne pasje, to nie będzie się demonizować swojej pracy i chętnie wróci się do niej. Pamiętajmy też, że podlegamy zjawisku habituacji – czyli przyzwyczajenia do bodźca, z którym często się stykamy. Zbyt wiele wolnego może nam popsuć frajdę z wakacji, na które z utęsknieniem czekamy. Psychologowie i badacze stresu są zgodni, że lepiej regenerujemy się przy dłuższych odpoczynkach. Może zatem nie warto trwonić urlopu zbyt pochopnie na szereg dłuższych weekendów, ale zafundować sobie dwa razy do roku porządne wakacje.

A co zrobić, kiedy mimo wszystko wciąż czujemy się źle w pracy?

– Należy zastanowić się, jak długo trwa ten problem i czy się pogłębia. Może jesteśmy sfrustrowani zastojem w naszej karierze, złą atmosfera w zespole lub kiepskimi relacjami z szefem i powinniśmy pomyśleć o zmianie pracy.

Jeśli jednak zauważamy u siebie długotrwałe i nasilające się zmiany naszego nastroju i zachowania, m.in. takie symptomy jak: złość i niechęć, poczucie winy, codzienne uczucie zmęczenia i wyczerpania, także po pracy, czy częste „spoglądanie na zegarek", to być może mamy do czynienia z oznakami wypalenia zawodowego.

Nie należy lekceważyć także objawów, takich jak: utrata pozytywnych uczuć w stosunku do klientów, przesuwanie terminów spotkań z nimi, awersja do telefonów i wizyt klientów, a także: zakłócenia snu, częste przeziębienia i grypy, nawracające bóle głowy i dolegliwości ze strony przewodu pokarmowego czy szukanie sposobów na nieobecność w miejscu pracy. Także one mogą wskazywać na syndrom burn out i najlepszym rozwiązaniem będzie szybkie zgłoszenie się po profesjonalną pomoc psychologiczną.

Źródło: Regiopraca

Szybki rozwój technologii, nieustannie zmieniający się styl życia i moda – to wszystko sprawia, że wciąż powstają nowe zawody

W Polsce w ciągu ostatnich lat powstało 500 nowych zawodów

Czy ktoś jeszcze niedawno słyszał o coachach, testerach gier komputerowych, coolhunterach czy zoopsychologach? Nie? Nic dziwnego, zmieniający się dynamicznie rynek pracy „produkuje" na potęgę nowe zawody.

Wśród nowości na rynku jest np. coolhunter, czyli łowca trendów. Zawód ten stworzyły firmy odzieżowe. Czym zajmuje się taki człowiek? Agencje reklamowe lub wielkie firmy wysyłają go do najróżniejszych zakątków na świecie i tam coolhunter ma za zadanie obserwować młode pokolenie i wiedzieć, co jest właśnie trendy. Skupia się na takich dziedzinach jak moda, muzyka, filmy, styl życia, gadżety elektroniczne. W Polsce branża ta dopiero zaczyna się rozwijać.

Badają trendy

Można się też zająć prognozowaniem trendów i zostać zawodowym trendsetterem. Takie studia podyplomowe można znaleźć już w Collegium Civitas. Prognozowanie trendów to studia dla pasjonatów mody i designu. Pozwalają zrozumieć, jak rodzą się trendy, jak je prognozować i tworzyć nowe produkty, usługi, technologie i strategie marketingowe w oparciu o przewidywane tendencje. To oferta dla osób dopiero rozpoczynających karierę, pracowników sektora mody i designu, pragnących pogłębić swoją wiedzę lub planujących zmiany zawodowe w kierunku zarządzania, kreacji i prognozowania trendów, marketingu, komunikacji i PR.

Kolejnym ciekawym zajęciem jest infobroker – specjalista od pozyskiwania i przetwarzania informacji., który może znaleźć zatrudnienie w 50 firmach infobrokerskich w Polsce. Infobroker specjalizuje się nie tylko w pozyskaniu wiadomości dla klienta. Zdobyte dane musi także przetworzyć, tzn. zestawić, zanalizować, wyciągnąć wnioski. Owocem jego pracy są różne raporty i analizy, które mają pomóc firmom czy instytucjom, chcącym podjąć ważnie strategicznie decyzje. Mogą być to zarówno osoby prywatne, które startują z własnym biznesem, jak i duże firmy.

Moda na rozwój

Z roku roku rośnie w siłę rynek coachingu. Coaching to nowa forma wzmacniania kompetencji ludzi i towarzyszenie w rozwoju, a w szczególności towarzyszenie w osiąganiu celów.

– Jest to coś pomiędzy doradztwem i szkoleniem a psychoterapią – mówi Beata Skowrońska, coach, właścicielka Studia Kreatywności Creos. – Z coachingu korzystają właściciele firm, kadra menedżerska wyższego i średniego szczebla, specjaliści, też ludzie, którzy chcą świadomie kształtować swoją karierę, albo są w momencie życia, gdy nie bardzo wiedzą, co dalej mają ze sobą zrobić: zostać w zawodzie czy zmienić. Jeśli zmienić, to na jaki. Coaching jest zwłaszcza popularny w dużych firmach, które mają wzorce zachodnie.



Coraz bardziej poszukiwanym specjalistą jest infobroker – ekspert od pozyskiwania i przetwarzania informacji

Tajemniczy klient, czyli mystery shopper, to także nowy zawód. W jego rolę wcielają się w Polsce zarówno studenci, jak i gospodynie domowe czy wykładowcy akademiccy. Tajemniczy klient udaje się do wskazanych przez szefa placówek i korzysta z ich usług tak jak przeciętny klient. Chodzi o to, żeby kontrolowana firma nie zdała sobie sprawy z kontroli.

Od kilku lat w Polsce powstają też gabinety zoopsychologów. Zawód ten nie ma nic wspólnego z weterynarzem. Zoopsycholog zajmuje się relacjami, czasem trudnymi, czworonoga z jego właścicielem.

W ubiegłym roku rozporządzenie ministra pracy i polityki społecznej powstała nowa klasyfikacja zawodów i specjalności. Rejestr ten jest aktualizowany co 2-3 lata i poprzednio zmiany naniesiono w 2007 roku. Rok temu lista zwiększyła się o około 500 nowych zawodów. (mp)

Warto odwiedzić tutejsze piwnice, aby przed kupnem węgrzynów najpierw je popróbować

Region winem słynący



Trudno byłoby sobie wyobrazić miasto słynące z wina bez fontanny poświęconej Bachusowi, bogowi wina czczonemu od czasów starożytnego Rzymu.

Tokaj, miasteczko malowniczo położone u zbiegu Bodrogu i Cisy, jest stolicą regionu Tokaj-Hegyala, który słynie ze znakomitych win, walorów przyrodniczych, architektonicznych i kulturalnych.

Wino królów i król win – zachwycił się Ludwik XIV, „Król Słońce", gdy w 1711 r. Franciszek Rakoczy poczęstował go słynnym aszu. Gęsty złocisty napitek powstający na południowych, dobrze nasłonecznionych żyznych stokach Średniogórza Północnego swą sławę zawdzięcza dwóm rodzajom pleśni.

Tokaj, nieco senne miasteczko, liczy kilka tysięcy mieszkańców. To stolica wpisanego w 2002 r. na Listę Światowego Dziedzictwa UNESCO słynnego regionu winiarskiego Tokaj-Hegyala.



Złociste tokaje można degustować w licznych lokalnych piwniczkach.

O tradycjach winiarskich pisał już w swej kronice Gal Anonim, a na miejscowe zwyczaje nałożyły się jeszcze metody osiedlonych tu po najazdach tatarskich Włochów i Walonów.

Warto odwiedzić tutejsze piwnice, aby przed kupnem węgrzynów najpierw popróbować. Czy do gustu przypadną nieco cierpkie furminty, miodowo-owocowe harslevelu, tokaj samorodny czy najbardziej szlachetne aszu?

Nazwa „szamorodni" to prawdopodobnie pamiątka po Polakach, którzy zachwycili się szybką fermentacją wina. Gdy dojeżdżali z Tokaju do Krakowa, wino było już gotowe.

Ale królem całego regionu winiarskiego jest wspomniane aszu, niezwykłe wino, które ponoć po raz pierwszy udało się uzyskać kalwińskiemu pastorowi o nazwisku Mate Sepsi Laczko. Według tej pogłoski podarował on butelkę tego trunku Zsuzsannie Lorantffyna Wielkanoc 1630 r.

Sekret wina tkwi w pokrytych kożuszkiem pleśni winogronach, a w zasadzie w ich stosunku do winnego moszczu przelewanego do 136-litrowych beczek. Gdy spojrzymy na butelkę zawierającą aszu, znajdziemy na niej informacje na temat „puttony".

Tak zwano starodawne drewniane kosze używane do zbierania jagód. Ilość puttony na etykietce oznacza jakość wina. Im więcej puttony, tym lepiej, tym bardziej esencjonalny, mocniejszy smak będzie miało nasze aszu. Dla przykładu, 6 puttony oznacza, że na 136 l wina dodano 20 kg „spleśniałych" winogron. Aszu uwielbiali wybitni artyści, m.in. Beethoven, Goethe, Wolter i Liszt.

Najsłynniejsze i najstarsze tokajskie piwnice to Piwnice Rakoczych, znajdujące się w samym centrum miasteczka, tuż obok wesołej fontanny Bachusa, pogańskiego patrona miasta. Niegdyś dzierżawił je rosyjski car Piotr Wielki, aby zapewnić sobie stały dopływ złocistego napoju.

Tereny w okolicach Tokaju w 1648 r. dostały się pod panowanie rodziny Rakoczych, a dochód z obrotu węgrzynami zasilał skarbiec podczas walk z Habsburgami. Największy rozkwit handlu nastąpił w XVII i XVIII w. za sprawą osiadłych tu kupców greckich. Już nie tylko polska szlachta, która twierdziła, że „nie masz wina nad węgrzyna" zachwycała się owocem tokajskich winnic.

Prócz piwnic warto odwiedzić Muzeum Tokaju, gdzie pośród eksponatów znajdziemy m.in. oryginalny drewniany puttony, tradycyjne drewniane wiaderko z dwoma rączkami i inne narzędzia i akcesoria związane z winiarstwem. W miasteczku znajdziemy również Tokajską Galerię, która usadowiła się w budynku cerkwi, budynek dawnej synagogi, a w widłach Bodrogu i Cisy – ruiny zamku.

Urszula Gronostajska

Niesamowite historie, piękne twierdze

Nieznana Rumunia

Był koniec XVIII w., kiedy pastor ewangelickiej parafii w Cisnadie postanowił sprawić swym parafianom piorunochron. Bogobojni mieszkańcy nie byli jednak tak „nowocześni" jak duchowny i uznali wynalazek Franklina za narzędzie szatana. A to dzięki niemu ufortyfikowany kościół przetrwał do naszych czasów.

Trzeba było trzech pożarów dachu od uderzenia piorunów w przeciągu dwóch lat, aby przesądni parafianie z Cisnadie w Rumunii w końcu dali się przekonać do zamontowania owego wynalazku. Dotychczas sądzili bowiem, że piorun nigdy nie uderza dwa razy w to samo miejsce. Gdy jednak stało się inaczej, kazali zrobić odlew ostatniego, który trafił w dach i w takim kształcie powstał piorunochron, który do dziś chroni kościół. Skutecznie, gdyż od tamtej pory ani jeden piorun nie uszkodził świątyni. A rumuńskie miasteczko chlubi się dziś faktem, że właśnie tu zamontowano pierwszy piorunochron w południowo-wschodniej Europie.

Ale blisko 20-tysięczne Cisnadie ma do zaoferowania nieco więcej. To romański ufortyfikowany kościół pw. Św. Walpurgii, zbudowany na przełomie XII i XIII w. w formie romańskiej bazyliki. Choć poruszamy się po terenie dzisiejszej Rumunii, pierwsze wioski w tych stronach, w południowej Transylwanii, zakładane były przez kolonistów z Saksonii bądź Krzyżaków. Z problemów, jakich mogą przysporzyć ci ostatni dość szybko jednak zdano sobie sprawę i po 25 latach, w 1226 r., kawalerów Zakonu Szpitala Najświętszej Maryi Panny Domu Niemieckiego z terenów zajmowanych wówczas przez Królestwo Węgierskie wygnano.

Sasi natomiast pozostali i pośród wzgórz rozsiewali swe wioski, budowali katolickie kościoły, które następnie fortyfikowali ze względu na czyhające na ich osady niebezpieczeństwo.

Tędy wiodły szlaki handlowe z Południa Europy na Północ, tędy też przewalały się hordy tatarskie, paląc za sobą wszystko, co stanęło na ich drodze. Przeszli Tatarzy, w ich miejsce pojawili się Turcy. Stąd właśnie w Transylwanii słynne ufortyfikowane kościoły mające chronić miejscową ludność, a także tzw. chłopskie zamki, z których najsłynniejszy znajduje się w miejscowości Rasnov. Natomiast siedem wsi, z najciekawszymi warownymi świątyniami wpisanych zostało na Światową Listę Dziedzictwa UNESCO. Są to: Biertan, Calnic, Darjiu, Prejmer, Saschiz, Valea Viilor i Viscri.

Wracając jeszcze do Cisnadie, dziś bardzo trudno spotkać tu potomków Sasów. Większość z nich po II wojnie światowej wyjechała do Niemiec. Nie bez znaczenia był tutaj swego rodzaju handel prowadzony przez „Geniusza Karpat" czyli Nicolae Ceausescu, który za każdego Niemca „sprzedanego" do kraju przodków otrzymywał okrągłe sumy w dewizach. Po spisie ludności przeprowadzonym w Rumunii w 2002 r. okazało się, że do pochodzenia saskiego przyznaje się nieco ponad 60 tys. obywateli. Dla porównania, w 1956 r. było ich tu blisko 385 tys.

W okolicy Braszowa, w Prejmer znajduje się największy warowny kościół w Transylwanii. Wybudowany na początku XIII w. przez Krzyżaków, został następnie rozbudowany przez cystersów. Na kilku kondygnacjach mieści się 270 pomieszczeń – każda rodzina miała tu swoje schronienie na wypadek zagrożenia. W takich sytuacjach przenoszono się z całym dobytkiem, tak więc poza lokalami dla ludzi, twierdza posiadała także oddzielne pomieszczenia dla zwierząt gospodarskich.

W pobliżu Braszowa znajdziemy też twierdzę Harman, gdzie do dziś odbywają się tu ewangelickie nabożeństwa w języku niemieckim. Przy niedzieli zabytkowe drewniane ławy szczelnie wypełniają się wiernymi.

Aleksandra Gierwat



Wieża ufortyfikowanego kościoła w Cisnadie

W komorach solnych panuje specyficzny mikroklimat, w tym szczególnie leczniczy aerozol, zawierający jony chloru, sodu, magnezu i wapnia

Sanatorium pod ziemią

Kopalnia soli w Wieliczce uzyskała status sanatorium uzdrowiskowego w urządzonych podziemnych wyrobiskach górniczych. Będzie to pierwsze w Polsce podziemne uzdrowisko.

Podstawą do ubiegania się kopalni o status podziemnego sanatorium uzdrowiskowego była znowelizowana w marcu br. ustawa o lecznictwie uzdrowiskowym. Po wejściu ustawy w życie, kopalnia złożyła wniosek o potwierdzenie możliwości leczenia uzdrowiskowego. 4 sierpnia otrzymaliśmy decyzję ministra – powiedział prezes zarządu Kopalni Soli „Wieliczka" Kajetan d'Obyrn.

Lecznictwo uzdrowiskowe prowadzone będzie w uznanych za sanatorium uzdrowiskowe podziemnych wyrobiskach górniczych, tj. komorach „Jezioro Wessel", „Stajnia Gór Wschodnich" i „Smok". Leczenie dotyczyć będzie chorób górnych i dolnych dróg oddechowych oraz chorób skóry.

Leczniczy mikroklimat

Decyzja wydana została na podstawie operatu uzdrowiskowego, przedstawionego przez kopalnię i gminę Wieliczka, potwierdzającego właściwości lecznicze mikroklimatu w komorach kopalni. Właściwości te potwierdzało m.in. świadectwo Instytutu Geografii i Zagospodarowania Przestrzennego PAN.

Według naukowców, w komorach solnych panuje specyficzny mikroklimat, w tym szczególnie leczniczy aerozol, uznany za jeden z podstawowych czynników subterraneoterapii, zawierający jony chloru, sodu, magnezu i wapnia. Znaczenie mają również takie właściwości atmosfery podziemnej, jak odpowiednia temperatura, wilgotność, ciśnienie, ruch powietrza, ujemna jonizacja. Ważna także jest zawartość jodu i bromu,

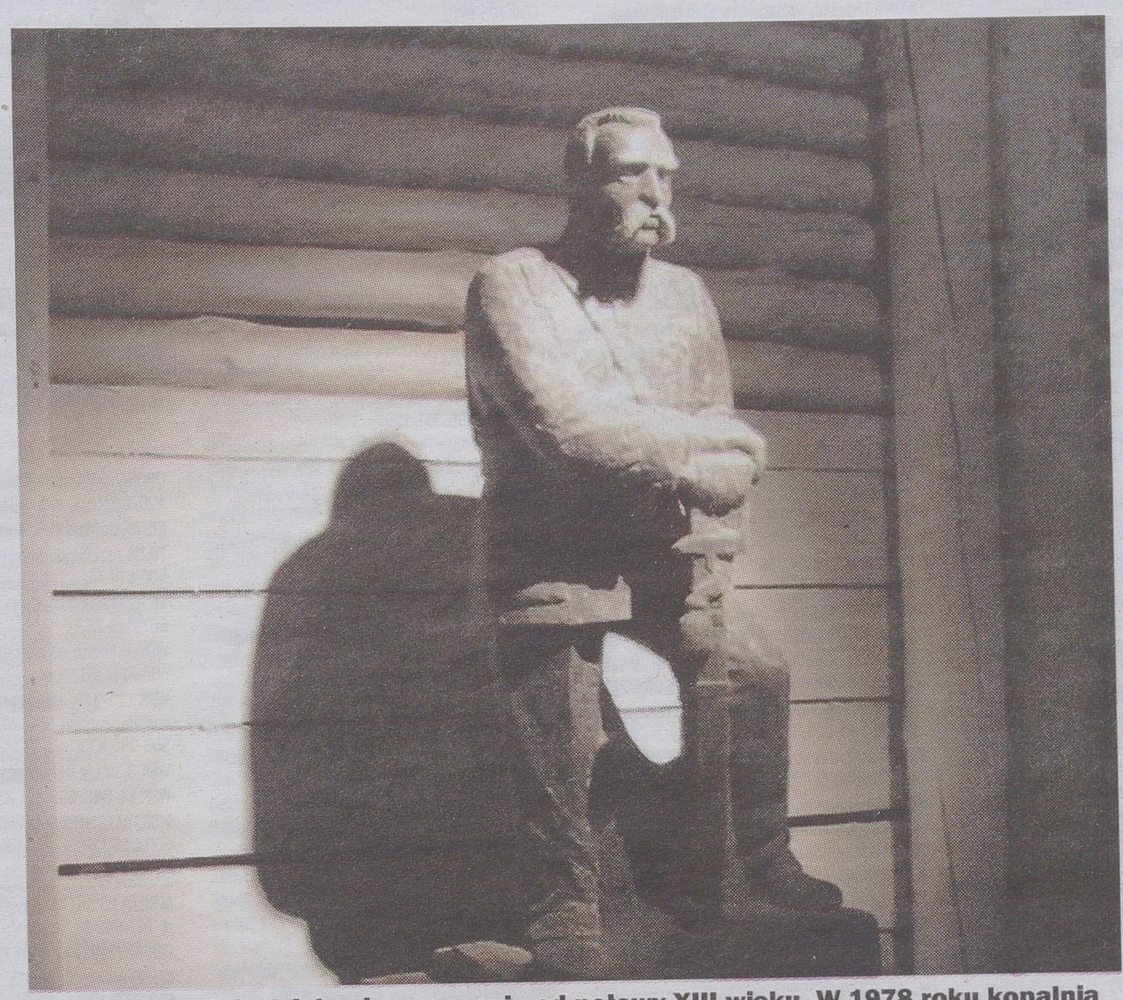

Wielicka kopalnia działa nieprzerwanie od połowy XIII wieku. W 1978 roku kopalnia została wpisana na I Listę Światowego Dziedzictwa Kulturowego i Przyrodniczego UNESCO.

brak toksycznych związków w atmosferze, wyjątkowa czystość bakteriologiczna.

Kolejka do ośrodka

W kopalni od ośmiu lat istnieje już Podziemny Ośrodek Rehabilitacyjno-Leczniczy, oferujący rehabilitację dróg oddechowych zarówno refundowaną przez NFZ, jak i na warunkach komercyjnych. Usługi cieszą się dużym zainteresowaniem, kolejka liczy ok. 1,5 tys. pacjentów, którzy muszą czekać ok. 10 miesięcy.

Władze kopalni liczą, że po przyznaniu statusu sanatorium uzdrowiskowego zawarte zostaną nowe umowy z NFZ, co pozwoli zarówno rozszerzyć ofertę ośrodka w zakresie leczenia uzdrowiskowego, jak i rozładować kolejkę oczekujących. Uruchomione zostanie leczenie sanatoryjne w turnusach 21- i 28- dniowych, w trakcie których pacjenci będą spędzać pod ziemią 6,5 godz. dziennie lub nocować pod ziemią.

W skład ośrodka wchodzą: kompleks trzech leczniczych komór położonych 135 metrów pod ziemią, poradnie i gabinety lekarskie oraz zabiegowe, umieszczone w Młynie Solnym na powierzchni. Komora „Jezioro Wessel" posiada 60 miejsc rehabilitacyjnych, w „Stajni Gór Wschodnich" znajduje się m.in. czytelnia i tężnia (fontanna do wytwarzania aerozolu solnego) oraz 36 łóżek w przedziałach noclegowych. W adaptowanej komorze „Smok" znajdą się m.in. urządzenia do zabiegów suchych (inhalacja, kinezyterapia), oraz mokrych (kąpiele solankowe, perełkowe, masaż podwodny).

Całkiem nowa metoda

Kopalnia Soli Wieliczka jest miejscem, w którym w latach 50. XX wieku narodziła się nowatorska metoda leczenia schorzeń układu oddechowego, zwana subterraneoterapią, polegająca na ekspozycji chorych w solnych komorach na określone czynniki mikroklimatu wyrobisk solnych. Jej twórcą był Mieczysław Skulimowski.

Po opracowaniu metody terapeutycznej w 1964 roku w kopalni powstało pierwsze w kraju i pierwsze tego typu na świecie podziemne sanatorium alergologiczne „Kinga", wykorzystujące do celów leczniczych podziemia kopalni. W 1970 roku w rozporządzeniu Rady Ministrów wykazano Wieliczkę jako miejscowość o cechach uzdrowiskowych, jednakże Wieliczka nigdy nie uzyskała statusu uzdrowiska. Po nowelizacji przepisów w 2005 roku prowadzenie lecznictwa uzdrowiskowego w kopalni stało się niemożliwe.

Walory lecznicze kopalni znano już w XVI wieku, a w wieku XIX Wieliczka znana była jako kurort, w którym leczono kąpielami solankowymi i inhalacjami. – Chcemy być kontynuatorami tych tradycji i działań doktora Mieczysława Skulimowskiego – powiedział dyrektor Podziemnego Ośrodka Rehabilitacyjno-Leczniczego, Jan Kubas.

Źródło, NTO, PAP, fot. sxc

Więcej turystów

Ponad milion turystów zwiedziło w zeszłym roku zabytkową kopalnię soli w Wieliczce, z czego więcej niż połowa (529 tys.) przyjechała z zagranicy. Podczas inauguracji nowego sezonu turystycznego władze kopalni wyraziły nadzieję, że w tym roku turystów będzie jeszcze więcej.

Już w pierwszym kwartale tego roku kopalnię zwiedziło o 9 proc. turystów więcej, niż w odpowiednim okresie ubiegłego roku.

Najliczniejsze grupy spośród obcokrajowców stanowili kolejno: Brytyjczycy, Rosjanie, Koreańczycy, Francuzi, Włosi. Przewodnicy schodzili już z turystami do podziemi 5600 razy, czyli o 306 razy częściej niż rok wcześniej.

Litewskie Druskienniki uchodzą za jedno z najlepszych uzdrowisk klimatycznych i balneologicznych na kontynencie

Woda, która uzdrawia, nowoczesny aquapark i relikty historii

Nic dziwnego, że cieszą się popularnością wśród mieszkańców województwa podlaskiego. Leżą blisko granicy z Polską, a tamtejszy aquapark jest jednym z największych nie tylko w regionie, ale w całej Europie. I nie jest jedyną atrakcją miasteczka.

Druskienniki to jedno z najnowocześniejszych uzdrowisk na Litwie. Sama nazwa tego liczącego niespełna 20 tys. mieszkańców miasteczka wywodzi się prawdopodobnie od słowa „druskininkas", którym określano ludzi zajmujących się warzeniem soli. Ale znajdują się tu również pokłady borowiny oraz liczne źródła mineralne.

Już pod koniec XVIII w. głośno było o tutejszych „cudownych" wodach, które zmiękczały skórę i goiły rany, a także o lekarzach ludowych, którzy potrafili wykorzystać ich zalety do leczenia ludzi. Według legendy, ich uzdrawiające właściwości odkryto przez przypadek, gdy jeden z miejscowych chłopców wypasających bydło zanurzył w wodzie poranione i owrzodzone nogi. Dolegliwości odeszły, a właściwości wody zainteresowały lekarza, czy może jak chcą inni, znachora Pranciskusa Surutisa, który postanowił wykorzystać je do leczenia tutejszej ludności. Wkrótce po tym wieść o cudownych wodach dotarła do króla Stanisława Augusta Poniatowskiego, a ten wydał dekret ustanawiający Druskienniki uzdrowiskiem, choć zanim miasteczko stało się kurortem w pełnym tego słowa znaczeniu minęło jeszcze trochę czasu.

Brakowało infrastruktury, dlatego pierwsi kuracjusze przyjeżdżali ponoć z własnymi wannami, a wielu z nich cudowną wodę z druskiennickich źródeł, w której w 1835 r. Ignacy Fonberg, profesor z Uniwersytetu Wileńskiego wykrył związki wapnia, sodu, potasu i żelaza, zabierali do domów.

O historii uzdrowiska więcej można dowiedzieć się, oglądając ekspozycję w Muzeum Miejskim.

A kogo bardziej interesuje teraźniejszość, niech zapozna się z bogatą ofertą leczniczą i relaksacyjną tutejszych sanatoriów oraz, oczywiście, aquaparku. Ten ostatni na powierzchni ok. 25 tys. m kw. oferuje m.in. baseny wewnętrzne i zewnętrzne, zjeżdżalnie, z których dwie polecane są tylko tym naprawdę odważnym, rzekę, podwodne masaże, jaccuzi, liczne sauny (w części dodatkowo płatnej znajduje się 20 saun urządzonych zgodnie z tradycją różnych krajów), część wydzieloną dla małych dzieci, miniprzedszkole, a także zabiegi SPA.

W niektóre weekendy organizowane są także programy rozrywkowe, przed wyjazdem warto się więc zorientować, czy zaplanowano je także w terminie naszego pobytu.

Jest tu także miejsce, gdzie na 20 ha położonego nad wodą terenu zgromadzono prawdziwe relikty historii. To Grutas Park, miejsce, do którego na stare lata trafiło kilku Leninów, Karol Marks, Feliks Dzierżyński i całkiem liczne grono innych postaci kojarzonych bezspornie z poprzednim systemem.

Prócz pomników, na terenie parku, w drewnianym budynku stylizowanym na domy kultury z lat 40. i 50. XX w. znajduje się muzeum, w którym zgromadzono materiały filmowe, dźwiękowe i fotograficzne ukazujące wymiar sowieckiej propagandy. Dla młodszych turystów przygotowano z kolei ogródek zoologiczny oraz plac zabaw stylizowany na dawne, sowieckie miejsca zabaw dla dzieci.

Aleksandra Gierwat



Za tymi wrotami znajduje się raj dla miłośników kąpieli

FELGI aluminiowe 14", 6-ramienna gwiazda, 4x100 do VW, Seata, 650 zł, Augustów. 507-824-977.

FELGI aluminiowe z oponami 205x65x15, rozstaw otworów 5x115, 4 szt, 800 zł/kpl, Suchowola. 888-508-106.

FELGI aluminiowe, używane, do audi, VW, skody, 16", 5x112, 4szt, 800 zł/kpl, Grajewo. 784-044-289.

FELGI aluminiowe, z oponami, 205/65/15, 7/11cm, do BMW E46, Opel Omega, Astra, Vectra, 450 zł, B-stok. 607-313-007.

FELGI ocykowane, 13", do FSO, 2szt, 25 zł/szt, B-stok. 604-595-157.

FELGI R14, skoda fabia, 5-śrubowe, 4szt, 150 zł/kpl, Białystok. 609-051-698.

FELGI stalowe 13, stan bdb, 4x98, do CC, Seicento, Fiat Punto, 126P i innych, + ppony, 100 zł, Wys.Maz. 502-637-558.

FELGI stalowe 15", do VW Trasportera, 4szt, 70 zł/szt, Mońki. (85)716-37-01, 516-704-940.

FELGI stalowe 16". do Hondy, st.bdb, 3szt, 80 zł/szt, B-stok. 608-869-044.

FELGI stalowe do mercedesa, 4szt, R15, 50 zł/szt, B-stok. 519-156-702.

FELGI stalowe R13, 5szt, 20-50 zł/szt, gm.Łapy. (85)650-20-31 po 20.

FELGI stalowe z kołpakami do Suzuki Alto R14/41/2J, 54x100, 4szt, 90 zł/szt, Białystok. 792-646-833.

FELGI stalowe, opony letnie R13-17, 22szt, 50-100 zł/szt. Białystok. (85)663-17-25 po 16.

FELGI stalowe, opony zimowe, R13-17", 2szt, 40-100 zł/szt, ok.Białegostoku. 530-198-085.

FELGI, 13",14",15", do citroena lub peugeota, 3kpl, od 30 zł-75 zł/szt. 509-762-269.

FELGI, 13"-15", do citroena lub peugeota, 6 kpl, od 30 zł-75 zł/szt. (85)741-32-40.

FELGI, opony, nowe, używane, kołpaki oryginalne, 50 zł/szt. 696-216-495..

FIAT 125p: pokrywa silnika, stan bdb, 100 zł, Suwałki. 796-751-304.

FIAT 126p 650B (1987) blacharskie, mechaniczne, 1-100 zł, ok.Raczek. 506-628-076.

FIAT 126P: drzwi, pokrywy, szyby, tapicerka, nowy typ, 200 zł, Przerośl. 500-776-803.

FIAT Crome 1.9TD (1993) blacharskie, mechaniczne, od 1zł-1.000zł, B-stok. 662-552-572.

FIAT Ducato (1995) silnik 2.5D ze skrzynią, pasuje do citroena i peugeota boxera, 1.700 zł, gm.Grabowo. 661-356-281.

FIAT Punto 1.2B (2001) blacharskie, mechaniczne, 10-1.000 zł, gm.Dąbrowa Biał. 505-093-727.

FIAT Punto I 1.1B (1995): blacharskie, mechaniczne, 20-200 zł, Kolno. 531-832-900.

FIAT Seicento 900B (1999) mechaniczne, elektryczne, 10-100 zł, Knyszyn. 504-764-764.

FIAT Tipo 1.4B (1993): blacharskie- mechaniczne, 10- 300 zł, ok.Białegostoku. 797-326-777.

FORD Escort (1993) 3-drzwiowy: blacharskie, mechaniczne, 10-800 zł, gm.Wys.Maz. 511-148-536.

FORD Escort 1,8 16 V (1994) blacharskie, mechaniczne, 1-700 zł, ok.Drohiczyna. 792-091-339.

FORD Escort 1.3B (1997): silnik, 350 zł, ok.Zambrowa. 794-141-723.

FORD Escort, 1.4B (1995) skrzynia biegów, 350 zł, gm.Grabowo. 661-356-281.

FORD Fiesta 1.8D (1993) mechaniczne, 10-300 zł, Zambrów. 724-848-322.

FORD fiesta: felgi, 4szt, 100 zł/kpl, ok.B-stoku. 504-210-162.

FORD galaxy 1,9D, 2,0B (2001): blacharskie, mechaniczne, fotel, 50-350 zł, Białystok. 602-752-468.

FORD Galaxy, Sharan, Alhambra, fotele tylne, jasny i ciemny granat, 4szt, 240 zł/szt, Suwałki. 503-173-337.

FORD Scorpio MK2 2.9B (1995) sedan, automat, 1-100 zł, Białystok. 666-277-696.

FORD Scorpio mk2, 2.9B (1996) automat, sedan, mechaniczne, blacharskie, 1-100 zł, Białystok. 798-541-690.

FORD sierra 2.3D, kombi: komplet drzwi, 200 zł. 604-833-050.

FORD Sierra: maska przednia, lampy, kierunkowskazy, atrapa, od 20 zł-100 zł. 797-376-559.

FORD transit 2,5D (1994): silnik po remoncie, skrzynia, tylny most, koła zimowe, 50-400 zł, Suwałki. 510-106-781.

FORD Transit 2.5D (1997): blacharskie, mechanicze, 50-500 zł, Białystok. 600-795-744.

FORD Transit: silnik, pompa Lucas, stan bdb, 700 zł, Augustów. 791-288-299.

GOLF III 1.9TDI (1992): turbina, 350 zł, gm.Korycin. 794-007-901.

HAK do Audi C4, 180 zł, Suwałki. 513-342-522.

HAK holowniczy, do Audi A6 (1998) 230 zł, Suwałki. 505-660-751.

JEEP grand cherokee (2002): koło, lusterko, boczne, lewe, 150-300 zł, Białystok. 664-190-777.

KABINA, wywrot do Stara 200, kompletne, 500-1.400 zł, gm.Nowinka. 500-186-626.

KLUCZ pneumatyczny do kół, 1.000 zł, ok.Suchowoli. 506-381-170.

KOŁA +opony letnie, 175x65xR14, 4szt, 150 zł/kpl, Augustów. 514-396-512.

KOŁA 9.00/R20 od stara, 2szt, 150 zł/szt, Wys.Maz. 606-465-128.

KOŁA aluminiowe z oponami R15, 5szt, do toyoty, 650 zł/kpl, Boguty Pianki. 608-638-916.

KOŁA do Forda R13, 2szt, 90 zł. 694-393-259.

KOŁA do robura 20", 6szt, 60 zł/szt, Białystok. 506-425-705

KOŁA dojazdowe, 14"-18", rozstaw 4x108, 5x100, 5x112, 5x114.3, nowe i używane, od 80 zł-260 zł/szt. (85)741-32-40.

KOŁA letnie, 205/55 R16, na alufelgach, 5x114.3, 4szt, stan bdb, 1.200 zł. 509-762-269.

KOŁA letnie, 4x100 R14/185/60, bieżnik 4mm, do Toledo 1L, Golfa, Passata, 400 zł, Białystok. 604-560-599.

KOŁA z oponami, do BWM, 4 szt, 5x120, oryginalne kołpaki, 400 zł, Zabłudów. 504-178-137.

KOŁA zapasowe do VW T4, 1szt, R15, 100 zł, Choroszcz. 514-387-180.

KOŁA zimowe 13", do Seicento, Opla Corsy, Skody Felicji, 4szt, 300 zł/kpl, gm.Wyszki. 515-134-561.

KOŁA zimowe z felgami stalowymi, 205x55/R16, 4szt, 840 zł/kpl lub zamiana na letnie, Białystok. 784-081-904.

KOŁA zimowe, 13-16", 16szt, 100 zł/szt, ok.Białegostoku. 698-195-597.

KOŁA zimowe, 4x100, R13/175/70, bieżnik 6mm do Toledo 1L, Golfa, Passata, 400 zł, Białystok. 604-560-599.

KOŁA zimowe, kpl. 13", do Renault lub Nissan Micra I, po 1-sezonie, 4 szt, 400 zł/kpl. (85)741-32-40.

KOŁA, 175x70 R13, 3kpl, 150 zł/kpl, gm.Kołaki Kośc. (86)270-30-79.

KOŁO Dunlop, nowe, 205/65/R15, 190 zł, Białystok. 609-574-579.

KOŁO kompletne, 295/80/22,5, 400 zł, Juchnowiec. 693-406-140.

KOŁO kompletne, 315/80, 4szt, 500 zł/szt, Juchnowiec. 693-406-140.

KOŁO zapasowe (2006) Skoda Fabia, 1szt, nowe, R14, 80 zł, Choroszcz. 514-387-180.

KOMPLETNE sprzęgło, nowe, Land Rover Freelander, BMW, 800 zł. 508-305-278.

ŁADA Samara: hak holowniczy, nowy, 40 zł, Białystok. 509-639-737.

MASKA do VW LT35 (2003) z zawiasami, 360 zł, Suwałki. 508-355-112.

MASKA silnika do Skoda Octavia II, czarna, 150 zł, ok.Suwałk. 500-073-784.

MAZDA 626, 2.5V6 (1992/1997) blacharskie, mechaniczne, 10-300 zł, B-stok. 790-664-967.

MECHANICZNE, wołga, nysa, 10-150 zł, Białystok. 660-001-443, (85)743-61-98.

MERCEDES 123: maska przednia, lampy kwadratowe, listwy, półoś, przełącznik kierunkowskazu, od 10 zł-100 zł. 797-376-559.

MERCEDES 123D: blacharskie, 20-200 zł, B-stok. 667-843-750.

MERCEDES 124 (1991): pompa wspomagania, wał napędowy, szeroka listwa, 100-150 zł/szt, Czarna Białostocka. 605-570-305.

MERCEDES 124 (1994) silnik 3.0D, 6-garowy, 1.100 zł, B-stok. 508-871-744.

MERCEDES 124 2.5D (1993): pompa wtryskowa, kompletna, sprawna, 280 zł, Biaystok. 660-255-005.

MERCEDES 124, 190, 2.0B (1995) blacharskie, mechaniczne, 1-100 zł, B-stok. 513-141-670.

MERCEDES 124, 2.0D (1991) mechaniczne, 50-300 zł, B-stok. 798-590-984.

MERCEDES 124, 2.5TDI (1994) mechaniczne, 20-1.500 zł, B-stok. 791-039-461.

MERCEDES 126 (1987) blacharskie i i mechaniczne, od 1 zł-2.000 zł, Siemiatycze. 880-097-367.

MERCEDES 208 2.4D (1988) silnik, 1.200 zł, gm.Szczuczyn. 512-245-573.

MERCEDES 310 2,3D (1991): blacharskie, mechaniczne, 10-2.000 zł, Białystok. (85)651-91-95, 691-393-545.

MERCEDES C, 2.2 CDI (2002): silnik, skrzynia, blacharskie, 50-500 zł, Suwałki. 509-703-402.

MERCEDES C: poduszka powietrzna kierowcy, 150 zł, Suwałki. 781-704-499.

MERCEDES C: sprzęgło wiskotyczne, kompletne, do silnika Diesel, 150 zł, Suwałki. 781-704-499.

MERCEDES C180: silnik na części, głowica po regeneracji, 500 zł, Łomża. 501-774-443.

MERCEDES okular, prawy błotnik z nadkolem, 300 zł, Białystok. 668-282-163.

MERCEDES Sprinter, CDI, komplet, przód odcięty na progach, 2.500 zł, Zambrów. 604-555-875.

MERCEDES W 210 3,0 D (1996) sedan: mechaniczne, blacharskie, 10-3.500, Hajnówka. 503-668-613.

MERCEDES W124, 3.0E 12V: silnik, stan bdb, i inne, 700 zł, Augustów. 791-288-299.

MERCEDES W-210 kombi (2001) blacharskie, mechaniczne, 50-2.000 zł, B-stok. 608-744-332.

MODUŁ optyczny aparatu zapłonowego Daewoo Matiz, nowy, 95 zł, ok.Poświętnego. 728-847-345.

MOTOROWER Komar Sztywniak (1963) na pedały, niebiesko-szary, 700 zł, Suchowola. 515-524-569.

NISSAN Almera, 1.4 (1998): blacharsko-mechaniczne, 5-600 zł, ok.Brańska. 517-628-881.

NISSAN NX100 (1992/95): blacharskie, mechaniczne, 10-300 zł, Białystok. 790-664-967.

NISSAN P11 2.0B (1997) drzwi czerwone, stan bdb, mechaniczne, 50-150 zł, Bielsk Podlaski. 604-810-538.

NISSAN Patrol 3.3D (1987): silnik, sprawny, kpl, 1.500 zł lub na części, ok.Ełku. 500-571-510.

NISSAN Vanette 2.3D (1995): blacharskie, mechaniczne, 100-500 zł, ok.Śniadowa. 788-316-362.

OPEL Astra 1.4B (2000) mechaniczne, 10-500 zł, Ciechanowiec. 791-063-030.

OPEL Astra II 1.4B 16V (2000): blacharskie, mechaniczne, 10-1.500 zł, Suwałki. 516-805-712.

OPEL Astra kombi 1.7D (1994): blacharskie, mechaniczne, 10-600 zł, Dziadkowice. 795-887-919.

OPEL Calibra 2.0B (1993) blacharskie, mechaniczne, 1-400 zł, Ciechanowiec. 791-063-030.

OPEL corsa 1.0B (1999): półoś kompletna, szyba tylnej klapy, bagażnik, 600 zł, Olecko. 601-471-828.

OPEL Ecotec, 2.0 16V: silnik, stan bdb, 700 zł, Augustów. 504-236-134.

OPEL Frontera, 2.4B (1994) blacharskie, mechaniczne, 1-1.000 zł, gm.Zambrów. 605-540-787.

OPEL Omega 2.5B (2000) blacharskie, mechaniczne, 10-300 zł, Białystok. 508-353-613.

OPEL Omega 2.5D (2000): blacharskie i mechaniczne, 20-300 zł, B-stok. 512-368-387.

OPEL omega B 2,5TDS (1998) kombi: blacharskie, mechaniczne, 5-1.000 zł, Suwałki. 510-510-682.

OPEL Omega B, 2.0 16V (1995): mechaniczne, blacharskie, 10-1.300 zł, Hajnówka. 506-897-297.

OPEL Vectra (1992) hak, skrzynia biegów, 100 zł/szt, gm.Boćki. (85)727-37-73

OPEL Vectra A 1.7 TD (1993) mechaniczne, blacharskie, 10-500 zł, gm.Bakałarzewo. 507-849-191.

OPEL Vectra B, 2.0TDI 16V (1999) blacharskie, mechaniczne, silnik, skrzynia kompletne, 100-2.000zł, ok.Łap. 502-780-772.

OPEL vectra combi 1.7B (1998) blacharskie, zawieszenie, 100-500 zł, ok.Śniadowa. 788-316-362.

OPEL Vectra, 2.0D (1999) blacharskie, mechaniczne, 10-400 zł, k.Drohiczyna. 792-091-339.

OPNA wzmocniona, 14-16", do samochodów dostawczych, 12szt, 30-50 zł/szt, B-stok. 698-778-280.

OPONA, 215/75R17,5 Michelin, 55% bieżnika, 390 zł. 692-076-526.

OPONA, 235/75/R17,5 nowa, 2szt, Orjak 03, 790 zł. 692-076-526.

OPONA, 235/75R17,5 Michelin, 95% bieżnika, 680 zł. 692-076-526.

OPONY 185r14c, wzmacniane, stan bdb, +felgi stalowe, 4szt, 100 zł/szt, Wys.Maz. 606-465-128.

OPONY 205/60/14, 6szt, nowe, 150 zł/szt, Białystok. 664-563-983.

OPONY 265/70 R16, general XP 2000 USA, nowe, 2 szt, 600 zł, Białystok. 508-532-909.

OPONY letnie 17", 4szt, 80 zł/szt, gm.Sokółka. 506-234-273.

OPONY letnie 185/60/R14, 4szt, nowe, 500 zł, Białystok. 500-294-783.

OPONY letnie 205/55/R16, 4szt, st.bdb, 400 zł, Augustów. 792-047-037.

OPONY letnie Goodyear, 245x45x17, 4szt, 850 zł/kpl, Bałystok. 515-149-635.

OPONY letnie Michelin +felgi, 4x100, 195x65x15, 4szt, st.bdb, 800 zł/kpl, Białystok. 605-920-370.

OPONY letnie Michelin, 5szt, 215/55/17, po jednym sezonie, stan bdb, 500 zł, B-stok. 518-511-150.

OPONY letnie, 12"- 18", 20szt, 30 zł/szt, B-stok. 514-497-525.

OPONY letnie, 165/70 R13, 195/65 R15, 8szt, 60-70 zł/szt, B-stok. 608-869-044.

OPONY letnie, 215x60x16 C, 2 szt, 50 zł/szt. 514-497-525.

OPONY letnie, R16, stan bdb, 4 szt, 70 zł/szt, Sokółka. (85)711-70-32, 506-234-273.

OPONY letnie, używane, 14-15", stan bdb, 10 szt, 60 zł/szt, Sokółka. (85)711-70-32, 506-234-273.

OPONY letnie, zimowe, R15, R16, 8szt, 80 zł/szt, Białystok. 605-920-370.

OPONY letnie, zimowe, używane, R14-15, 10szt, 50 zł/szt, Suwałki. 517-751-758.

OPONY napędowe Kormoran, 295x80x22,5, 4szt, nowe, 900 zł/szt, Zambrów. 795-592-937.

OPONY wielosezonowe, 4szt, 15x75x255, 350 zł/kpl, Suwałki. 508-355-112.

OPONY zimowe Firestone, 205x65 R15, nowe, 4szt, 270 zł/szt, gm.Mońki. (85)674-71-93, 512-123-200.

OPONY zimowe Tigar licencja Michelin, 175/65/R14, 4szt, po jednym sezonie, 450 zł/kpl, Białystok. 510-912-939.

OPONY zimowe z felgami do BMW, 4szt, R15, 150 zł/kpl, Białystok. 506-533-866.

OPONY zimowe z felgami stalowymi, 195/65/R15, 4szt, 100 zł/szt, Białystok. 662-249-564.

OPONY zimowe, 13", 155x70, 4szt, 50 zł/szt, B-stok. 791-039-461.

OPONY zimowe, 15", 195x65, 2szt, 70 zł/szt, B-stok. 791-039-461.

OPONY zimowe, 165x70 R14, 4szt, 320 zł/kpl, Białystok. 607-275-327.

OPONY zimowe, 185/60/R14, stan bdb, 4 szt, 400 zł, Hajnówka. 500-294-783.

OPONY zimowe, letnie, używane, bieżnikowane, felgi stalowe, kpl.kół, 12-17", 40-100 zł/szt. 698-195-597, (85)663-17-25 po 15.

OPONY zimowe, nowe, 205/55/R16, 4szt, 170 zł/szt, Augustów. 667-272-000.

OPONY, 4szt, 175/70R13 +hak, 300-320 zł. 600-802-590.

OPONY, 825x20, 7szt, używane, 100-200 zł/szt, gm.Choroszcz. 514-293-684.

OPONY, wszystkie rozmiary, od 20 zł. 698-778-280..

OŚ kompletna z kołami do naczepy tira, 900 zł, Suwałki. 697-096-846.

OŚ z kołami do przyczepki, felgi od poloneza, opony zimowe, 175-65-R13, 290 zł, Wasilków. 606-972-284.

PEUGEOT 406, 2.0 16v: silnik, stan bdb, i inne, 1.000 zł, Augustów. 791-288-299.

PEUGEOT Boxer 2.5TD: silnik na części, 100-500 zł, gm.Mońki. 503-326-096.

POKROWCE na koła zapasowe, nie używane, 14-15', 4 szt, 10 zł/szt, Białystok. 517-931-667.

POLONEZ caro (1993): skrzynia, rozrusznik, 5-150 zł. 604-833-050.

POMPA wtryskowa +wtryskiwacze, skoda octavia, vw, seat, SDI, 850 zł/kpl, Białystok. 792-646-833.

POMPA wtryskowa, 110KM, do Seata Alhambra, Forda Galaxy, VW Sharana, 550 zł, gm.Rutki. 504-330-489.

PRZEDNIE zawieszenie do Żuka, po remoncie, 300 zł, Suchowola. 506-712-185.

PRZEDNIE zawieszenie do Żuka, po remoncie, 300 zł, Suchowola. 506-712-185.

PRZEWÓD rozładunkowy do cysterny, używany, dł. 325 cm, 300 zł, B-stok. 530-630-140.

PRZEWÓDY zapłonowe, komplet, skoda octavia, felicia, 1,6B, 15 zł/kpl, Białystok. 517-931-667.

RAMA od Stara 200, na platformie do bel, 1.600 zł, Knyszyn. 501-760-548.

RENAULT espace II: silnik, fotele, chłodnica, 700 zł. 668-951-929.

RENAULT Laguna 1,9D (1999): przegub, półoś, osłona silnikowa, nowe, maska, silnik, 50-180 zł, Białystok. 604-359-907.

RENAULT Laguna 1.6B 16 V (1998) po liftingu: mechaniczne, blacharskie, 5-1.300 zł, Hajnówka. 503-668-613.

RENAULT LAGUNA 1.8B (1998) blacharskie, mechaniczne, 10-300 zł, ok.Dziadkowic. 795-887-919.

RENAULT Laguna II, maska+ błotniki, od 150zł-300zł, Suwałki. 503-173-337.

RENAULT Scenic, Volvo V40, silnik 1.9TDI, kompletny z osprzętem, 135 tyś/km, 1.800zł, Sejny. 501-276-303, 502-252-433.

RESOR do naczepy, 4 szt, 150 zł/szt, Juchnowiec. 693-406-140.

SEAT cordoba 1,6: blacharskie, mechaniczne, 1-580 zł. 692-076-526.

SEAT Toledo 1.8B (1997): blacharsko-mechaniczne, 5-400 zł, ok.Brańska. 517-628-881.

SEAT Toledo 1L 1.9TD: zderzak tył, 80 zł, Białystok. 510-353-327.

SEAT TOLEDO 1L, 1.9TD: szyby boczne, 30 zł, Juchnowiec Dolny. 510-353-327.

SEAT TOLEDO 1L: Kanapa tylna, 30 zł, Białystok. 604-560-599.

SEAT toledo 2.0B (1993) blacharskie, mechaniczne, 10-500 zł, B-stok. 728-549-795.

SEICENTO 1,1B (1999): blacharskie, mechaniczne, silnik, 50-800 zł, ok.Łap. 502-780-772.

SEICENTO 1,1B (2003): mechaniczne, 10-600 zł, ok.Drohiczyna. 792-091-339.

SIEDZENIA do busa, 2 fotele, 250 zł, Białystok. 609-765-940.

SIEDZENIA do VW T4, 2szt, kompletne, 200 zł, B-stok. 607-457-567.

SIEDZENIE potrójne do busa, wymontowane z Mercedesa Vito, 150 zł, Knyszyn. 504-764-764.

SIENA 1.6B+G (1998): blacharskie- mechaniczne, 1 - 1.000 zł, Dobrzyniewo. 784-047-895.

SILNIK 1,4 b i skrzynia biegów do Opla Kombo, 300-500 zł, Grajewo. 501-263-715.

SILNIK 1.8BGT, do VW Golfa III; 500 zł, Dąbrowa Biał. 665-767-164.

SILNIK do Alfa Romeo 1,6 t-stark, oraz blacharskie, 100-800 zł, ok.Wys.Maz. 792-582-568.

SILNIK do BMW E39 2,5 TDS, kompletny, uszkodzony wał, 1.900 zł, ok.Szczuczyna. 600-816-735.

SILNIK do BMW, 2,0, 24 V, M52, 150 KM, 1.000 zł, Augustów. 796-351-129.

SILNIK do Forda Transita, 2,5 TF, pompa Lukasa, 1.200 zł, gm.Szypliszki. 663-647-172.

SILNIK Iva po naprawie, 3.000 zł, Siemianówka. 725-523-730.

SILNIK MZ TS150, 250 zł, gm.Hajnówka. 792-672-188.

SILNIK, 1.6TD do VW Golf II, 1.000 zł, Zambrów. 791-261-828.

SILNIK, 1.9TDI: Audi A4, Passat B5, w całości lub na części, 700 zł, ok.Ciechanowca. 519-562-548.

SILNIK, skrzynia biegów do Fiata 126p, 300 zł, Białystok. 724-242-169.

SKODA Felicia 1.3MPI (1996): opony zimowe, 175x70 R13, 4szt, stan bdb, 50 zł/szt, Choroszcz. 792-309-318.

SKODA Felicia 1.3MPI (1996): skrzynia biegów, 350 zł, Choroszcz. 792-309-318.

SKRZYNIA biegów do BMW E39, 600 zł, Augustów. 796-351-129.

SKRZYNIA biegów do Mercedesa Sprintera 312, 412, wycisk, tarcza, 800 zł, Białystok. 609-765-940.

SKRZYNIA biegów do WV Golfa III, 350 zł, Dąbrowa Biał. 665-767-164.

SKRZYNIA biegów IV, Lublin, Żuk, st. bdb. Suchowola, 280 zł. 506-712-185.

SKRZYNIA biegów, automatyczna do Audi A 6, C4, 2,5 TDI, 700 zł, Suwałki. 507-629-936.

SPOILER gumowy, czarny, tylny do skody favorit, felicia, 40 zł, Białystok. 509-639-737.

SPRĘŻYNA tylnego amortyzatora, honda civic, hatchback 98-01, 80 zł, Białystok. 607-149-309.

SPRĘŻYNY na tył do Opla Corsy, 2szt, nowe, 100 zł, Łomża. (86)216-58-83.

STAR 1142: silnik, skrzynia biegów, stan db, 1.800 zł, Szumowo. 608-423-229.

SUZUKI Vitara 1.6B (1993): mechaniczne, 10-500 zł, Ciechanowiec. 604-957-291.

SZYBA czołowa do opla vectry (1992) 50 zł, B-stok. 519-156-702.

SZYBA przednia, do Seata Toledo (1994) 80 zł, B-stok. 791-039-461.

ŚWIATŁA tylne, kompletne Audi A6 (2007) 250 zł, Białystok. 506-587-704.

TOYOTA Carina 2.0D (1995): blacharskie, mechaniczne, 50-200 zł, B-stok. 668-282-163.

TURBOSPRĘŻARKA do VW Passata B4, Golfa III 1.9TDI, 300 zł, Augustów. 604-695-780.

VOLKSWAGEN Golf 1.4 (1996) 5d: blacharskie, mechaniczne, 10-200 zł, ok.Brańska. 517-628-881.

VW 1.9TDI: rozrząd kompletny, 50-100 zł, Białystok. 600-053-307, (85)653-19-40.

VW Golf (1995) silnik 1.9TDI, w całości lub na części, 500 zł, Augustów. 699-232-552.

VW Golf (1998) silnik 1.9TDI, 1.100 zł, Grajewo. 501-263-715.

VW Golf II 1.6B (1989): blacharskie, mechaniczne, 20-500 zł, ok.Suwałk. 605-277-185.

VW Golf III 1,4 b : mechaniczne i blacharskie, 5-20 zł, Dąbrowa B-cka. 511-313-538.

VW golf III-1,4Kat+G (1993): blacharskie, mechaniczne, 500-1.500 zł, gm.Augustów. 519-815-670.

VW Golf III 1,9 (1992) 3-drzwiowy: blacharskie, mechaniczne, 10-400 zł, Suwałki. 531-211-276.

VW Golf III 1.6B (1994) 5d: blacharskie, mechaniczne, 10-600 zł, Białystok. 728-749-795.

VW Golf III 1.8GT (1995): blacharskie- mechaniczne, 5- 500 zł, Dąbrowa Białostocka. 665-767-164.

VW golf III, vento: blacharskie, zawieszenie, 50-100 zł, Ełk. 512-492-986.

VW Golf, 1.9 (1998) głowica kompletna, 550 zł, Grajewo. 501-263-715.

VW Passat (2005): silnik 2.0 uszkodzony BKP, 1.000 zł, Grajewo. 691-244-188.

VW passat 1,9TD, golf 1.9TG: silnik, kompletny +części do passata B3, 50-1.500 zł, ok.Bielska Podlaskiego. 669-596-809.

VW Passat B3 1.9 (1990-93): blacharskie- mechaniczne, 100- 500 zł, Białystok. 600-795-744.

VW Passat B3 kombi (1993): drzwi 4szt, 100-150zł, Czarna B-stocka. 605-570-305.

VW Passat B3, B4: blacharskie, mechaniczne, 10-200 zł, Suwałki. 531-211-276.

VW Passat B4 1,9 TDI: głowica, turbina, inne blacharskie, mechaniczne, 20-500 zł, Suwałki. 507-629-936.

VW Passat b4 kombi: klapa tylna, blacharskie, mechaniczne, 190 zł, ok.Suwałk. 501-659-346.

VW Passat B5, 1.9TDI, Audi A4, 1.8 20V: silnik, skrzynia, blacharskie, 50-500 zł. 509-703-403.

VW Passat B5, silnik 1.9D i inne, od 5 zł-2.000 zł. 883-513-263..

VW Passat, Golf 1,9 (1987/987): blacharskie, mechaniczne, 10-300 zł, B-stok. 792-028-155.

VW Passat, Golf, blacharskie, mechaniczne, 20-350zł, B-stok. 530-191-960.

VW passat: lampy, przód, tył, 100 zł/szt, gm.Sidra. 516-294-029.

VW Sharan: fotele tylne, 3szt, Białystok, 350 zł/szt. 793-032-005.

VW, 1.4MPI, Listwa wtryskowa, 200 zł, Suwałki. 796-751-304.

VW, 1.8i: silnik, 700 zł, Suwałki. 781-704-499.

VW, Audi: słupek silnika 1.6TD, 530 zł, ok.Suwałk. 514-460-858.

VW: silnik 1.9TD, skrzynia biegów, osprzęt, 1.750 zł, Suwałki. 506-981-515.

WARSZAWA 223: blacharskie, Krynki, 2.500 zł. 605-233-677.

WV Passat, Golf, 1.9TD: pompa wtryskowa, 500 zł, Sejny. 501-276-303.

ZBIORNIK paliwa do Toledo 1.0B, 30 zł, Białystok. 510-353-327.

ŻUK, silnik 2.120B, osprzęt, m350 zł, gm.Kowale Oleckie. 503-149-773.

ŻUK, Syrena, blacharskie, mechaniczne, 50-300 zł, Grajewo. 722-188-607.

MOTORY

❑ KUPIĘ

AVO Simson, Jawa, MZ, Komar Sztywniak, Żak, Ryś, Wsk, Wfm. Białystok. 600-019-128.

JUNAK, do remontu, Hajnówka. 501-545-316.

MOTOR MZ, ETZ 251. 789-276-524.

MOTORYNKĘ Romet, może być do remontu. 789-276-524.

MZ251. 506-389-516.

OPONĘ używaną, w stanie bdb, 140/90/16, lub 120/80/16, B-stok. 504-826-261.

SILNIK do WSK 125, Augustów. 516-505-711.

TYLNA zębatka do Rometa z silnikiem Jawki. 500-674-762.

TYLNE lampy, 2szt, do motocykla IŻ Planeta. 667-843-750.

WÓZEK boczny do motoru Jawa, Junak, B-stok. 504-826-261.

WSK 125/175, Jawa, kosz do junaka, MZ Thropic, komara, Panonię SHL, WFM, części do motocykli. 503-096-833.

WSK 3, oryginalna, części, ok.Sejn. 664-424-333.

WSK lub SHL. 698-497-456.

WSK, WFM, SHL, MZ JAWA, Białystok. 600-019-128.

❑ SPRZEDAM

APRILLA RS 50/70, przygotowany do sezonu, 3.600 zł. 797-692-992.

CBR F2 (1991) 4.000 zł, Giżycko. 664-778-886.

CZĘŚCI do silnika Junaka, 700-1.000 zł, ok.Moniek. 503-337-596.

HONDA 500 (1986) 4.500 zł, ok.Orzysza. 721-055-163.

HONDA 600 (2002) 8.500 zł, Białystok. 506-533-866.

HONDA CBR 600 (1991) 5.300 zł, Suwałki. 509-093-420.

HONDA CBR 600 (2004) niebiesko-czarna, 8.000 zł, B-stok. (85)661-72-31.

HONDA CBR 900 (1997) 7.500 zł, Łomża. 664-775-244.

HONDA CBR 900RR SC33 FIREBLADE (1999) 130km, nowy lakier, czarna perła, 46 tys/km, 8.800 zł, Białystok. 694-292-628.

HONDA CRM 125ccm (1997) stan bdb, 2.900 zł, Suwałki. 504-253-943.

HONDA MTV 650 (1995) 3.800 zł, B-stok. 511-267-308.

HONDA Shadow VT 600 chooper (1991) wolne wydechy, 7.900 zł, Suwałki. 691-248-218.

HONDA VF 750F (1986) 2.100 zł, ok.Suwałk. 517-960-029, 506-321-454.

IŻ Jupiter (1993) stan bdb, 6000km, 1.500 zł, B-stok. 603-211-212.

IŻ Jupiter, WSK 175, stan db, do remontu, 1.000 zł/2szt, Wys.Maz. 512-097-890.

JAWA 350 (1983) stan bdb, 1.100 zł, gm.Brańsk. 514-828-825.

JAWA 60ccm (1988) stan bdb, 400 zł, ok.Augustowa. 518-999-352.

JAWA TS350 (1989) 1.600 zł, Supraśl. 667-564-807.

JUNAK 121 125ccm (2011) 2.000km, 4.200 zł, ok.Wąsosza. 727-687-016.

KAWASAKI 500 (1989) 2.500 zł, gm.Raczki. 660-861-497.

KAWASAKI 600 (1992)5.500 zł, ok.Suchowoli. 506-990-400.

KAWASAKI 750 (1990) 2.500 zł, Siemiatycze. 518-301-313.

KAWASAKI 900ccm (1998) 7.900 zł, Wasilków. 513-781-513.

KAWASAKI GPZ 550 (1987) czarny, stan bdb, 3.700 zł. 509-238-418.

KAWASAKI KLR 650 (2003) enduro, zarejestrowany, stan bdb, 7.500 zł. 696-917-313.

KAWASAKI Ninja 500R (2006) czarny, st.bdb, 7tys/km, sportowy wydech, gm.Białystok, 8.900 zł lub zamienię. 501-452-837.

KAWASAKI Ninja EX250F (2007) 4.500 zł, gm.Czyżew. 796-887-412.

KAWASAKI Ninja ZX600R (1998) sprawny, 5.200 zł, Wasilków. 792-019-810.

KAWASAKI Vulcan 400 EN500 (1996) granatowy, 6.700 zł, Suwałki. 500-211-710.

KAWASAKI Z750 (2006) 12.500 zł, Suraż. 505-637-338.

KOMAR 2-biegowy, 50 ccm (1985) stan bdb, 280 zł, ok.Augustowa. 505-471-932 po 18.00.

KTM EXC 400 (2004) stan bdb, 7.000 zł, Białystok. 510-957-462.

MINIBIKE 49 (2009) stan bdb, 300 zł, Białystok. 519-160-604.

MOTOROWER APRILLA RS50 (1995) stan bdb, 2.950 zł, ok.Olecka. 501-252-157.

MOTOROWER Cagiva Prima 50 (1994) stan db, 2.600 zł, ok.B-stoku. 792-389-743.

MOTOROWER ROMET CHART 210 (1989) srebrno-niebieski, stan bdb, 1.200 zł, B-stok. 601-674-792.

MOTOROWER Simson 50ccm (1990) biało-czerwony, stan db, 720 zł, Bakałarzewo. 515-857-163.

MOTOROWER Simson SR 50 (1988) stan bdb, 1.700 zł, ok.Moniek. 607-099-373.

MOTOROWER SR50 (1987) stan bdb, zarejestrowany, 1.200 zł, Czyżew. 796-892-643.

MOTOROWER Yamaha Rosa 50 (1998) do małego remontu, ważny przegląd i oc, 350 zł, B-stok. 504-826-261.

MTZ Promer 1025A (2004) 105KM, Iwł, st.bdb, gm.Andrzejewo, 56.500 zł. 660-679-370.

MZ 250 TS, 400 zł, ok.B-stoku. 792-389-743.

MZ 250TS (1983) do remontu, 750 zł, Kulesze Kośc. 723-918-295.

MZ ETZ 250 (1984) 2.000 zł, ok.Białegostoku. 507-618-415.

MZ ETZ 250 (1984) aktualny przegląd, ubezpieczenie, białe zegary, stan bdb, 1.200 zł, gm.Lipsk. 722-342-920.

MZ ETZ 250 (1984) stan bdb, zarejestrowana, 1.500 zł, Sejny. 609-916-102.

MZ ETZ 250 (1986) st.bdb, 1.800 zł, Lipsk. 504-225-165.

MZ ETZ 250 (1989) po kap.remoncie, 2.100 zł, gm.Dobrzyniewo. 661-848-021.

MZ SM125 (2004) podzespoły Yamaha, KTM, 18

SKUTER Sanyang 50ccm (1997) 700 zł, Białystok. 662-616-533.
SKUTER Simson (1989) 950 zł, Zambrów. 506-115-180.
SKUTER Sundiro 50ccm, 1.700 zł. 601-927-080.
SKUTER Yamaha 50 ccm (2006) stan idealny, 2.800 zł, Białystok. 662-436-270.
SKUTER Yamaha Aerox 50 (2008/09) 3.000km, czarny, zarejestrowany, odblokowany, 6.300 zł, Zambrów. 667-200-423.
SKUTER Yamaha Aerox 50ccm (2004) 4.000 zł, ok.Ciechanowca. 510-232-545.
SKUTER Yamaha Keeway, Ridler (1998-2007) 1.200 zł, Łomża. 698-627-617.
SKUTER Yamaha Neos (2005) stan bdb, 3.000 zł, Sokoły. 516-068-810.
SKUTER Zipp (2011) gwarancja, gm.Bargłów, 2.400 zł. 667-973-194.
SKUTER Zipp 50ccm (1997) 400 zł, gm.Rutki. 608-225-526.
SKUTER Zipp Pro 50 (2011) 3.500 zł, gm.Nowinka. 514-072-645.
SKUTER Zipp Quantum 50ccm (2007) stan bdb, 2.000 zł, Suwałki. 785-466-617.
SKUTER Zipp Toros 50ccm (2011) 2.500 zł, gm.Bargłów. 662-998-631.
SUZUKI Bandit GSF 1200 (2002) 8.800 zł, Wys.Maz. 660-770-826.
SUZUKI Bandit GSF 650N (2005) czarny, serwisowany, stan bdb, 11.700 zł. 602-117-111.
SUZUKI GSXF 600 (1997) 5.700 zł, Suwałki. 607-492-455.
SUZUKI GSXR 600 Rizla (2002) 10.300 zł, gm.Szumowo. 728-348-453.
SUZUKI gsxr 750 srad (1998) do lekkich poprawek, stan bdb, 5.500 zł, Bielsk Podlaski. 514-653-528.
SUZUKI GSXR K8, 750 (2009) biało-niebieski, 22.900 zł, Białystok. 692-926-837.
SUZUKI Marauder VZ 800 (1999) czarny, chrom, 10.000 zł, ok.Janowa. 669-386-658.
SUZUKI RF 125 (2003) st.bdb, 5.300 zł, B-stok. 511-621-233.
SUZUKI ścigacz GSX R750 (1993/94) 6.000 zł, gm.Dąbrowa Białostocka. 723-809-491.
SUZUKI TL 1000 (1998) 36.000km, st.bdb, 7.500 zł, Hajnówka. 504-304-507.
WEKTOR 150ccm (2007) lwł, 2.500 zł. 608-311-553.
WSK (1983) dokumenty, 800 zł, Zambrów. 532-646-285.
WSK 125 (1969) 300 zł, ok.B-stoku. 792-389-743.
WSK 125 (1973) czarny, 1-ramowy, 500 zł, Suchowola. 515-524-569.
WSK 125 (1980) 2 szt, na chodzie, 550 zł/szt, ok.Ciechanowca. (86)277-28-63.
WSK 125 (1985) 700 zł, Białystok. 662-616-533.
WSK 125, stan bdb, 550 zł, ok. Suwałk. 505-762-996.
WSK 125ccm (1967) 2-ramowa, 500 zł, Suchowola. 605-480-993.
WSK 125ccm (1967) 2-ramowa, 500 zł, Suchowola. 605-480-993.
WSK 125ccm (1978) stan bdb, 500 zł, Suchowola. 605-480-993.
WSK 175 (1972) brak OC, 1.000 zł, gm.Michałowo. 889-132-183.
YAMAHA Cross 600ccm (1990) 5.000 zł, gm.Stawiski. 692-363-430.
YAMAHA Fazer 600S (2005) stan bdb, 12.700 zł, Zambrów. 500-125-260.
YAMAHA FZ 750 (1992) 110 KM, 4.300 zł. 512-756-953.
YAMAHA FZ6S 600ccm (2004) szosowo-turystyczny, llwł, 8.000km, 12.500 zł, Zambrów. 795-592-937.
YAMAHA FZR 1000 (1989) bezwypadkowy, 4.500 zł, gm.Kobylin-Borzymy. 604-672-605.
YAMAHA FZR 600 3HE (1990) stan db, 3.200 zł lub zamienię na mniejszy, Wasilków. 507-444-011.
YAMAHA R6, 600 ccm (2003) 10.600 zł, Czarna B-stocka. 792-770-320.
YAMAHA Royal Venture 1.200ccm (1990) 9.500 zł lub zamiana na Choppera, Mońki. 507-577-621.
YAMAHA Thundercat YZF 600R (1999) stan bdb, 5.600 zł, Zambrów. 603-305-967.
YAMAHA xj600 diversion (1998) stan bdb, 6.200 zł, ok.Augustowa. 509-189-608.
YAMAHA YBR 125 (2006) stan bdb, 10.000km, 4.900 zł, Zambrów. 504-782-089.
YAMAHA YZF 600 (1997) szaro-pomarańczowy, 6.600 zł, Suwałki. 602-319-573.
ZIPP Manic 125 ccm (2009) 1.030 km, do niewielkiej naprawy, 1.000 zł, gm.Sokółka. 516-038-110 po 16.00.
ZIPP quantum 65/50 (2008) stan bdb, 800 zł, gm.Knyszyn. 509-041-036

NAUKA

ANGIELSKI, korepetycje, profesjonalnie, 35 zł/60min, B-stok. 605-285-463, (85)732-35-70.
ANGIELSKI, korepetycje, studentka V roku anglistyki, poziom szkoły podstawowej, gimnazjum, 30 zł/60min, B-stok. 508-581-875.
ANGIELSKI, korepetycje, wszystkie poziomy, doświadczenie, mgr fil.angielskiej, 40 zł/60min, dojazd do ucznia, Augustów. 533-575-636.
ANGIELSKI, pomoc w nauce, przygotowanie do egzaminów, Bielsk Podlaski, 30 zł/h. 608-110-264.
GEOGRAFIA, korepetycje, przygotowania do matury, 40 zł/60min. 792-712-114.
HISTORIA, WOS, korepetycje, doświadczony nauczyciel, 30 zł/60min. 792-028-155.
MATEMATYKA korepetycje, 15/60 min, Białystok. 501-290-181.
MATEMATYKA maturzyston i studentom, 40 zł/h, Białystok. 515-316-572.
MATEMATYKA, fizyka, korepetycje, pomoc przy lekcjach, 15 zł/60min, Białystok. 660-074-482.
MATEMATYKA, fizyka, liceum, gimnazjum, 25-27 zł/60min, Białystok. 698-246-201.
NIEMIECKI korepetycje, przygotowanie do matury, dojazd, 30 zł/godz, Białystok. 691-029-790.
NIEMIECKI, gimnazjum, liceum, nauczyciel w domu ucznia, 15 zł/60min, Augustów. 608-236-840.
NIEMIECKI, korepetycje, nauczyciel, 25-30 zł/60min, Białystok. (85)741-39-24, 513-362-069.
POLSKI, historia, korepetycje, solidnie, nauczyciel, 25 zł/h, Białystok. 516-867-527.
ROSYJSKI, korepetycje, mag. Filologii rosyjskiej, 7-letnie doświadczenie, 23 zł/60min, Białystok. 888-251-330.
ROSYJSKI, wszystkie poziomy, matura, egzaminy, konwersacje, 25 zł/60min, Białystok. 507-697-980.

PODRĘCZNIKI SZKOLNE

❑ SPRZEDAM

III-IV kl. technikum ekonomiczne, 10szt, 15 zł/szt, Suwałki. 518-254-832.
KOMPLET książek do III klasy szkoły podstawowej, Wesoła Szkoła, 100 zł, Łapy. 505-873-205.
PODRĘCZNIKI do I klasy technikum elektrycznego, komplet, 220 zł, Suwałki. (87)568-57-02.
PODRĘCZNIKI do II klasy gimnazjum, komplet, 120 zł, Suwałki. (87)568-57-02.
PODRĘCZNIKI do IV klasy, używane, wyd.Operon, Białystok, 50 zł. 514-326-452.

ZDROWIE
TESTY ALERGICZNE, ODCZULANIE, RZUĆ PALENIE METODĄ BRT, TEL. (85)811-00-07, WWW.MEDIVITAL.PL

ZDROWIE I URODA

APARAT słuchowy, Oticon, 500 zł, Białystok. 886-715-428.
BALKONIK rehabilitacyjny z koszem, 170 zł, Augustów. (87)644-93-40.
FOTEL rehabilitacyjno-masujący, wiele funkcji, mało używany, 800 zł, gm.Jedwabne. 794-052-441.
FOTEL stomatologiczny, 600 zł. 601-927-080.
GLUKOMETR Pixel, automatyczny nakłuwacz, nowy, nieużywany, 30 zł, B-stok. 664-805-450.
GOLARKA Remington, 50 zł, Czarna Białostocka. 506-504-828.
KONCENTRATOR tlenu FreeStyle +pas z baterią, 8.000 zł, Dąbrowa Białostocka. 663-961-076.
ŁÓŻKO do masażu CERAGEM, 5.500 zł. (85)674-84-71.
ŁÓŻKO ortopedyczno-rehabilitacyjne, można wykonywać ćwiczenia, 1.500 zł, Białystok. (85)743-62-62.
ŁÓŻKO rehabilitacyjne, 2.700 zł. (87)642-43-42.
MATERAC przeciwodleżynowy, z gorczycą, 200 zł, B-stok. (85)651-39-51.
PODNOŚNIK wannowy Capri, mało używany, 900 zł, gm.Szepietowo. (86)476-08-33.
PODUSZKA rehabilitacyjna, masująca Harmony, 1.500 zł, ok.Łap. 512-145-664.
SSAK medyczny, 280 zł, B-stok. 501-801-933.
WKŁADKI Seni Lady plus 7szt, 70 zł, Czarna Białostocka. 664-161-924.
WÓZEK inwalidzki nowy 700 zł, Czarna Białostocka. 664-161-924.
WÓZEK inwalidzki Rapido, akumulatorowy, używany, 4.000 zł, B-stok. 668-647-722.
WÓZEK inwalidzki, elektryczny, 1.000 zł, Ełk. 602-644-207.
WÓZEK inwalidzki, nowy, 400 zł, gm.Prostki. 604-507-618.
WÓZEK inwalidzki, pokojowy, ręczny Meyera, 200 zł, B-stok. 668-647-722.
WÓZEK inwalidzki, używany przez 3 miesiące, gwarancja, 650 zł, B-stok. 507-824-992.
ZAKUPIĘ łóżko rehabilitacyjne, stan db. (85)716-39-77.
ZAKUPIĘ: wózek inwalidzki, elektryczny, st.db. (85)741-73-08.
ZAKUPIĘ: wózek inwalidzki, na akumulator, Knyszyn. 601-382-055.

NIERUCHOMOSCI

SPRZEDAM

3-POK., 65,5 m2, IIp., Ogrodowa, os. Bojary, 330.000 zł. 887-609-893.
KIOSK typu Ruch, centrum dobra lokalizacja (klimatyzacja), 29.000 zł, 608-850-062.
KURIANY działki, 80 zł/ m2, 790-396-721.
SPRZEDAM odstąpie klub +wyposażenie, 501-708-130.

STANCJE

2-POK., samodzielne w willi studentom, 519-489-835.
POKÓJ z kuchnią, Białystok, 698-293-770.
UCZENNICĘ na mieszkanie, ul. Tuwima. (85)651-30-13.

WYNAJMĘ

LOKAL użytkowy 27 m2, Berlinga 10 lok. 48, 728-999-099.
M1 z tarasem, Pułaskiego, Białystok. 728-861-444
TBS-Y, 2-pok., 38m2, 850 zł +liczniki, 509-724-104.

ZAMIENIE

WARSZAWA 27 m2 na Białystok centrum. 780-589-227.

MIESZKANIA

❑ KUPIĘ

AUGUSTÓW, trasa na Studzieniczną. 508-130-626.
BIAŁYSTOK, 2 lub 1-pokojowe z możliwością przerobienia, do 120.000 zł. 606-953-307.
BIAŁYSTOK, 2-pokojowe, do 160.000 zł, może być do remontu. 691-585-368.
BIAŁYSTOK, 36-60mkw, bezpośrednio, może być do remontu. 605-637-631.
BIAŁYSTOK, 3-pokojowe, do 300.000 zł. 696-438-359.
BIAŁYSTOK, os.Bojary, 2-pokojowe, najchętniej cegła, parter-II piętro. 797-924-927.
BIAŁYSTOK, os.Nowe Miasto, Leśna Dolina, centrum, 50mkw, cegła, bezpośrednio. 504-596-827.
BIAŁYSTOK, os.Zielone Wzgórza, Leśna Dolina, 2-3 pokoje do IIp, do 215.000 zł. 513-594-587.
CZARNA Białostocka, 3 lub 4-pokojowe. 511-329-620.
SUWAŁKI, 2-3 pokojowe. 608-799-796.
SUWAŁKI, 2-pokojowe, ok.40mkw. 793-487-455.
W Białymstoku, 2-pokojowe, do 50 mkw, najchętniej os.Sienkiewicza lub centrum, bez pośredników. 660-795-252 po 18.00.
WARSZAWA, 2-pokojowe. 602-106-776.
WYSOKIE Mazowieckie, ul.Ludowa, 57mkw, 3-pokojowe, IVp, 185.000 zł. (86)275-00-36.

❑ SPRZEDAM

AUGUSTÓW, ul.Kasztanowa, 59mkw, 3-pokojowe, IV-piętro, po remoncie, nowe okna, 199.000 zł. 792-855-256.
AUGUSTÓW, ul.Mickiewicza, 2-pokojowe, 48mkw, IIp, po remoncie, 194.000 zł. 504-500-032, 512-340-103.
AUGUSTÓW, ul.Sucharskiego, 72mkw, parter, 4-pokojowe, płyta, 240.000 zł. 782-318-103.
AUGUSTÓW, ul.Śródmieście, 46,5mkw, 3-pokojowe, IIIp, po kapitalnym remoncie, 240.000 zł. 504-989-249.
AUGUSTÓW, ul.Wojska Polskiego, 2-pokojowe, 42mkw, parter, 175.000 zł. 693-513-616.
AUGUSTÓW, ul.Żabia, 45mkw, 2 pokoje, do remontu, 180.000 zł. 698-541-142, (87)629-89-44.
BIAŁYSTOK ul.Dubois, 30mkw, kawalerka, IIp, 180.000 zł. (85)719-67-16.
BIAŁYSTOK, Nowe Miasto, ul.Kręta, 2-pokojowe, cegła (2000) 240.000 zł. 504-080-794.
BIAŁYSTOK, os.Antoniuk, 42mkw, 2-pokojowe, przejściowe, nowe okna, parkiet, KW, IIp, bezpośrednio, zdecydowanie, 165.000 zł. 516-094-397.
BIAŁYSTOK, os.Antoniuk, ul.Ukośna, 39mkw, 2-pokojowe, parter, 195.000 zł. 511-769-235.
BIAŁYSTOK, os.Bojary, 90mkw, 4-pokojowe, opomiarowane, blisko ośrodków akademickich, wspólnota mieszkaniowa, 429.000 zł. 794-506-799.
BIAŁYSTOK, os.Dziesięciny, 32,5mkw, 2-pokojowe, IVp, po remoncie, 170.000 zł. 883-610-545.
BIAŁYSTOK, os.Dziesięciny, 48,2mkw, 3 pokoje, IIIp, płyta, 190.000 zł. 793-334-677.
BIAŁYSTOK, os.Ignatki, 51mkw, 2-pokojowe, Ip, nowe, wykończone, piwnica, garaż, 265.000 zł. 721-161-949.
BIAŁYSTOK, os.Leśna Dolina, 48mkw, 2-pokojowe, parter, 185.000 zł. 664-921-001, 606-203-564 po 16.00.
BIAŁYSTOK, os.Leśna Dolina, 58mkw, 3-pokojowe, I-piętro, loggia, zabudowy, umeblowane, cegła, możliwość dokupienia garażu, 247.000 zł. 795-411-605.
BIAŁYSTOK, os.Mickiewicza, 47,5mkw, 3 pokoje, parter, cegła, po kapitalnym remoncie, nowoczesne, 275.000 zł. 505-838-619.
BIAŁYSTOK, os.Piaski, 60mkw, 3 pokoje, parter, ogródek, częściowo wyremontowane, własna aranżacja wnętrza, 250.000 zł. 601-480-431.
BIAŁYSTOK, os.Słoneczny Stok, 32mkw, 2-pokojowe, po remoncie, IVp, 180.000 zł. (85)742-15-69, 781-276-764.
BIAŁYSTOK, os.Słoneczny Stok, ul.Skrajna (1996) 36/70mkw, II-poziomowe, 2-pokojowe, cegła, do odświeżenia, zadbane, 190.000 zł. 606-111-970.
BIAŁYSTOK, os.Zielone Wzgórza, 81mkw, 4-pokojowe, IIIp, nowe okna, bezpośrednio, 292.000 zł. 511-155-404.
BIAŁYSTOK, ul. Grottgera, 2-pokojowe, 42 mkw, parter, cegła, ocieplone, własnościowe, bez pośredników, 203.000 zł. 691-476-588.
BIAŁYSTOK, ul. Słonimska, 3-pokojowe, 53 mkw, 3-letnie, wspólnota, 280.000 zł. 721-752-546.
BIAŁYSTOK, ul.Al.Piłsudskiego, 40mkw, 2-pokojowe, IIIp, 200.000 zł. 603-660-665.
BIAŁYSTOK, ul.Antoniukowska, 3-pokojowe, 54mkw, cegła, IIp, po remoncie, bezpośrednio, 256.000 zł. 665-172-693.
BIAŁYSTOK, ul.Antoniukowska, 45mkw, 2-pkojowe, 2-stronne, IIp, 190.000 zł. 668-155-550.
BIAŁYSTOK, ul.Antoniukowska, kawalerka, 25 mkw, IIIp, po remoncie, 120.000 zł. 602-733-118.
BIAŁYSTOK, ul.Baranowicka, 42mkw, 2-pokojowe, po remoncie, 168.000 zł. 505-979-702.
BIAŁYSTOK, ul.Batalionów Chłopskich, 56mkw, cegła, IIp, częściowo do remontu, 240.000 zł. 509-698-750.
BIAŁYSTOK, ul.Bohaterów Getta, centrum, 51mkw, 2-pokojowe, salon+kuchnia, balkon, piwnica, 210.000 zł. 604-820-513.
BIAŁYSTOK, ul.Ciepła, 3-pokojowe, 55.5mkw, nowoczesne, umeblowane, 310.000 zł. 509-197-944.
BIAŁYSTOK, ul.Daleka, 72mkw, 4-pokojowe, IIIp, 260.000 zł. 795-505-775.
BIAŁYSTOK, ul.Fabryczna, 2-pokojowe, 48mkw, Xp, balkon 5mkw, słoneczne, bezpośrednio, 180.000 zł. 509-732-119.
BIAŁYSTOK, ul.Gruntowa, 37mkw, IIp, cegła, po remoncie, nowe okna, drzwi, 162.000 zł. 501-468-408.
BIAŁYSTOK, ul.Kęta, 32mkw, kawalerka, Ip, cegła (2000) wspólnota, bezpośrednio, 169.000 zł. 698-246-442.
BIAŁYSTOK, ul.Kołłątaja, 65mkw, 3-pokojowe, Ip, atrakcyjne, osiedle zamknięte, garaż, 379.000 zł. 692-355-464.
BIAŁYSTOK, ul.M.C.Skłodowskiej, 48.2mkw, 3-pokojowe, IV-piętro, 185.000 zł. (87)643-26-86.
BIAŁYSTOK, ul.Mazowiecka, własnościowe, 46,6 mkw, cegła, 220.000 zł. 506-624-484.
BIAŁYSTOK, ul.Mieszka I, 2-pokojowe, 39.9mkw, po kapitalnym remoncie, parter, dwustronne, 197.000 zł. 505-121-027.
BIAŁYSTOK, ul.Nowogródzka, 23,5mkw, kawalerka, parter, nowe okna, 128.000 zł. 790-882-262.
BIAŁYSTOK, ul.Nowogródzka, 3-pokojowe, 45 mkw, wyposażone, cegła, parter, bezpośrednio, 215.000 zł. 602-298-399.
BIAŁYSTOK, ul.Oliwkowa, 36.5mkw, 2-pokojowe, II-piętro, cegła (2006) balkon, piwnica, 210.000 zł, do uzg. 508-179-849.
BIAŁYSTOK, ul.Palmowa, 60 mkw, IVp, 3-pokojowe, płyta, ocieplona, czyste, 215.000 zł. 605-675-134.
BIAŁYSTOK, ul.Palmowa, 60mkw, 3-pokojowe, IVp, płyta ocieplona, czyste, dobra lokalizacja, 215.000 zł. 605-675-134.
BIAŁYSTOK, ul.Piłsudskiego, centrum, kamienica, 78mkw, 3 pokoje, wys.3,40m, 290.000 zł. 501-224-955.
BIAŁYSTOK, ul.Pogodna, 2 poziomowe, 96 mkw, 379.000 zł. 609-613-360.
BIAŁYSTOK, ul.Pogodna, 3-pokojowe, 50.7 mkw, Vp, garaż, 279.000 zł. 600-909-008.
BIAŁYSTOK, ul.Pogodna/Zachodnia, 63.5mkw, Vp, 299.000 zł. 664-841-440.
BIAŁYSTOK, ul.Poleska, 32,5mkw, 2-pokojowe, IIp, dużo zieleni, przy ul.Jagienki, 143.000 zł. 692-474-886.
BIAŁYSTOK, ul.Powstańców, 56mkw, 2-pokojowe, IIp, cegła, po remoncie, 265.000 zł. 783-236-829.
BIAŁYSTOK, ul.Pułkowa, 37mkw, 2 niezależne pokoje, IVp, do zamieszkania, 168.000 zł. 600-972-299.
BIAŁYSTOK, ul.Sienkiewicza, 45mkw, IIIp, po remoncie, kamienica, bezpośrednio, 220.000 zł. 509-698-750.
BIAŁYSTOK, ul.Stołeczna, 44mkw, 3-pokojowe, IIp, słoneczne, ustawne, dobra lokalizacja, 219.000 zł. 692-355-464.
BIAŁYSTOK, ul.Stroma, 49mkw, 2-pokojowe, IVp, bez windy, umeblowane, ocieplone, 193.000 zł. 605-831-069.
BIAŁYSTOK, ul.Swobodna, 61mkw, 3-pokojowe, I-piętro, 170.000 zł. 798-811-648.
BIAŁYSTOK, ul.Swobodna, 72mkw, 4-pokojowe, parter, płyta, do wprowadzenia, AGD w cenie, 270.000 zł. 609-389-005.
BIAŁYSTOK, ul.Szeroka, 65mkw, II-piętro, niezależne pokoje i kuchnia, wspólnota, ogrodzona posesja, 329.000 zł. 602-307-954, (85)653-17-37.
BIAŁYSTOK, ul.Towarowa, 62.80mkw, Ip, 3-pokojowe, 230.000 zł. 518-605-684.
BIAŁYSTOK, ul.Trawiasta, cegła (2007) 41mkw, 2-pokojowe, 219.000 zł. 664-311-143.
BIAŁYSTOK, ul.Upalna, 2-pokojowe, 44mkw, cegła, 238.000 zł. 505-167-733.
BIAŁYSTOK, ul.Warszawska, 47,80mkw, 2 pokoje, IIp, cegła, wysokie, do odnowienia, wolne od zaraz, 201.000 zł. 608-504-510.
BIAŁYSTOK, ul.Wąska, 48 mkw, 2-pokojowe, bez pośredników, parter, płyta, 210.000 zł. 698-556-052.
BIAŁYSTOK, ul.Wesoła, 38mkw, 2-pokojowe, parter, 160.000 zł. 783-077-153.
BIAŁYSTOK, ul.Wiatrakowa, 40mkw, 2 pokoje, IIp, cegła (2004) dwustronne, aneks kuchenny z oknem, 215.000 zł. 515-167-358.
BIAŁYSTOK, ul.Wierzbowa, 37.40mkw, 2 pokoje, nowe okna, IVp, cegła, po remoncie, spółdzielcze, własnościowe, 175.000 zł. 666-338-544.
BIAŁYSTOK, ul.Wyszyńskiego, 48mkw, IVp, 3-pokojowe, 1 pokój przejściowy, 198.000 zł. 502-182-533.
BIAŁYSTOK, ul.Wyszyńskiego, 58mkw, parter, ogródek, do remontu, 245.000 zł. 503-874-037.
BIAŁYSTOK, ul.Wyszyńskiego, 62,2mkw, 4-pokojowe, 220.000 zł. 603-362-238.
BIAŁYSTOK, ul.Zagórna, 2-pokojowe, 43,7mkw, cegła, IIIp, garderoba, balkon, bokówka, 240.000 zł. 505-062-712.
BIAŁYSTOK, ul.Zagórna, 45mkw, 2-pokojowe, cegła, 225.000 zł, lub zamiana na większe, z dopłatą. 606-975-493.
BIAŁYSTOK, ul.Żabia, 35mkw, 2-pokojowe, parter, 145.000 zł. 691-100-129.
BIELSK Podlaski, Dydule, blok, 54 mkw, 2-pokojowe, po remoncie, 80.000 zł, lub zamiana na ziemię lub las. 665-279-666.
BONDARY, nad zalewem Siemianówka, 60.3mkw, drewniana podłoga, nowe okna, garaż, 105.0000 zł. 782-368-589.
BRAŃSK, ul.Armii Krajowej, 63mkw, 3-pokojowe, 175.000 zł. 783-070-555.
CZERWONKA, 2-pokojowe, 48,1mkw, po remoncie, częściowo umeblowane, z garażem, 95.000 zł. 601-228-867.
EŁK, 2-pokojowe, 48 mkw, IIIp, 130.000 zł. 796-231-109.
EŁK, 3 Maja, 2-pokojowe, kuchnia, łazienka, po remoncie, 160.000 zł. 693-849-419.
EŁK, os.Jeziorna, 56mkw, IIp, 150.000 zł. 502-432-027.
EŁK, os.Konieczki, 46 mkw, 2-pokojowe, nowe, parter, wykończone, 2.700 zł/mkw. 604-051-221.
EŁK, os.Spokojne, 69.60mkw, nowe, IIp, widok na Jez.Ełckie, 2.800 zł/mkw. 508-317-401.
EŁK, ul.Kilińskiego, 59mkw, własnościowe, 180.000 zł. (86)261-90-70.
EŁK, ul.Wojska Polskiego, 70mkw, 2-pokojowe, salon z aneksem, łazienka, piwnica, 270.000 zł. (86)272-81-81, 507-082-458.
GM.DUBENINKI, 83mkw, 3-pokojowe, Ip, własnościowe, nowe okna, 80.000 zł. 880-334-258.
GM.SUWAŁKI, Przebród, kawalerka, 14mkw, umeblowane, 250 zł. 691-248-218.
HAJNÓWKA, os.Mazury, 60mkw, 3-pokojowe, IVp, 120.000 zł. 728-962-839.
HAJNÓWKA, ul.Lipowa, 48mkw, 3-pokojowe, IIIp, 135.000 zł, 510-649-290.
HAJNÓWKA, ul.Nowowarszawska, 35,60mkw, 2 pokoje, Ip, nowe okna plastikowe, balkon, 105.00 zł. 600-466-698.
KLEOSIN, ul.Kraszewskiego, kawalera, 27,7mkw, IIIp, 150.000 zł. 508-278-175.
KOLNO, ul.Kolejowa, 80mkw, 4-pokojowe, Ip, bezczynszowe, nowe okna, ogrzewanie własne, 3.100zł/mkw, garaż 6.000 zł. (86)474-38-82.
KOWALE Oleckie, 2-pokojowe, 40mkw, poddasze, 55.000 zł. 608-395-835.
KOWALE Oleckie, 84 mkw, 3-pokojowe, parter, garaż murowany, ogród 200mkw, 125.000 zł. (87)523-81-80, 783-369-266.
KUŹNICA, ul.Rolna, 82mkw, 4-pokojowe, Ip, działka, garaż, 150.000 zł. 608-041-897.
LIPSK, nad Biebrzą, 3-pokojowe, 63 mkw, 55.000 zł. 728-814-906.
LIPSK, ul.Batorego, 60mkw, własnościowe, nowe okna, umeblowane, 80.000 zł. 508-180-116.
LIPSK, ul.Batorego, 67mkw, 3-pokojowe, IIp, garaż, 100.000 zł. 723-923-566.
LIPSK, ul.Batorego, 90mkw, II-piętro, po remoncie, umeblowana kuchnia, garaż, działka 3 ary, 1.000 zł/mkw. 502-167-095.
ŁAPY, ul.Sikorskiego, 32mkw, 2-pokojowe, IV-piętro, niski czynsz, 93.000 zł. 883-921-421 po 17.
ŁOMŻA, ul.Broniewskiego, 74mkw, 4-pokojowe, IIp, nowe okna 190.000 zł lub zamienię na 2 mniejsze. 609-300-232.
ŁOMŻA, ul.Księcia Janusza, 36mkw, kawalerka, parter, balkon, ogródek, 3.600 zł/mkw. 691-536-359.
ŁOMŻA, ul.Stacha Konwy, 44mkw, 2-pokojowe, Ip, cegła, 135.000 zł. 514-288-156.
ŁÓDŹ, os.Karolew, 27mkw, własnościowe, parter, 100.000 zł. 601-759-281.
MARKI, ok.Warszawy (2007) przy trasie Małachowskiego, 57mkw, 2-pokojowe, z garażem podziemnym, bez pośredników, 375.000 zł. 668-289-797.
MOŃKI, os.Centrum, 71mkw, 4-pokojowe, IVp, 2.500 zł/mkw. (85)716-23-10, 518-317-373.
OLECKO, 60 mkw, do remontu, 1.800 zł/mkw. 501-229-653.
SEJNY, ul.Wojska Polskiego, 89mkw, 140.000 zł. (87)516-21-74.
SOKÓŁKA, os.Buchałowo, 35,7mkw, 2-pokojowe, po remoncie, garaż, ogródek, 110.000 zł. 664-563-300.
SUWAŁKI, centrum, 70 mkw, 4-pokojowe, VIp, 185.000 zł. 696-498-993, (87)566-53-44.
SUWAŁKI, os.Falka, 56.1mkw, IIp, 178.000 zł. 664-994-224.
SUWAŁKI, os.Kamena, 36mkw, 2 pokoje, IVp, płyta, 95.000 zł. 504-251-046.
SUWAŁKI, os.Korczaka, 47mkw, 2-pokojowe, 140.000 zł. 609-622-006.
SUWAŁKI, os.Północ, 48,1 mkw, IIIp, 149.000 zł. 693-659-845 po 16.
SUWAŁKI, ul.Buczka, 38mkw, 2-pokojowe, IIIp, 89.000 zł. 504-751-541.
SUWAŁKI, ul.Daszyńskiego, 55,5mkw, 3-pokojowe, Ip, 167.000 zł. 606-578-742.
SUWAŁKI, ul.Jana Pawła II, 2-pokojowe, 43 mkw, IIp, 180.000 zł. 602-204-483.
SUWAŁKI, ul.Klonowa, 38mkw, 2-pokojowe, IIIp, do remontu, 116.000 zł. 508-319-923.
SUWAŁKI, ul.Klonowa, 3-pokojowe, 62.9mkw, Ip, oddzielnie łazienka i WC, 175.000 zł. 608-764-780.
SUWAŁKI, ul.Korczaka, 4-pokojowe, IVp, wyremontowane, 196.000 zł. 692-420-047.
SUWAŁKI, ul.Korczaka, 60mkw, 3-pokojowe, IVp, po remoncie, 198.000 zł. 727-278-078.
SUWAŁKI, ul.Korczaka, kawalerka, 28mkw, nowe okna, balkon, 99.000 zł. 784-609-984.
SUWAŁKI, ul.Kowalskiego, 52mkw, 3-pokojowe, Xp, do remontu, 135.000 zł. 508-165-539.
SUWAŁKI, ul.Kowalskiego, 60.5mkw, 3-pokojowe, 60.5mkw, po remoncie, 195.000 zł. 509-960-964.
SUWAŁKI, ul.Kowalskiego, 67mkw, 3-pokojowe, po generalnym remoncie, IXp, 185.000 zł, lub wynajmę, 1.050 zł. 608-678-257.
SUWAŁKI, ul.Ogińskiego, 38 mkw, I p, 2-pokojowe, 117.777 zł. 517-183-478.
SUWAŁKI, ul.Północna, 74.9mkw, III piętro, 200.000 zł. 665-838-280.
SUWAŁKI, ul.Północna, 74.9mkw, III piętro, 200.000 zł. 665-838-280.
SUWAŁKI, ul.Witosa, 83mkw, 4-pokojowe, IVp, księga wieczysta, 2.000 zł/mkw. 600-307-069.
SUWAŁKI, ul.Wojska Polskiego, 2-pokojowe, 36mkw, stan db, IIp, balkon, ogródek, garaż murowany, 18mkw, 110.000 zł. 501-105-441.
SUWAŁKI, ul.Wojska Polskiego, 2-pokojowe, 36mkw, stan db, IIp, balkon, ogródek, garaż murowany, 18mkw, 110.000 zł. 501-105-441.
ŚWIĘTAJNO, ok.Olecka, 65,5mkw, IIp, garaż, blisko jeziora, 120.000 zł. 606-207-383.
WALIŁY Stacja, gm.Gródek, 2-pokojowe, 34 mkw, blok z cegły, Ip, ogródek +garaż. 92.000 zł, 519-800-659.
WASILKÓW, ul.Krucza, 2006r 39mkw, 2-pokojowe, Ip, cegła (2006) do zamieszkania, 167.000 zł. 888-217-118.
WASILKÓW, ul.Krucza, 41mkw (2010) 3-pokojowe+ aneks kuchenny, umeblowane, 160.000 zł lub zamieniena w Białymstoku. 792-067-804.
WOŁOMIN, ul.Błotna, 27mkw, kawalerka, IIp, 140.000 zł. 602-106-776.
WOŁOMIN, ul.K.Wielkiego, 63mkw, 3-pokojowe, 290.000 zł. 666-811-242 po 17.
WYDMINY, ul.Dworcowa, 30mkw, blok, parter, 65.000 zł. 518-389-024.
WYDMINY, ul.Dworcowa, 50mkw, 2-pokojowe, nieumeblowane, 100.000 zł. 518-389-024.
WYSOKIE Mazowieckie, ul.1Maja, 2-pokojowe, 48,56 mkw, 190.000 zł. 502-900-234.
WYSOKIE Mazowieckie, ul.Ludowa, 48mkw, 2-pokojowe, ogródek, 188.000 zł. 502-729-020.
ZABŁUDÓW, ul.Kalwińska, 48.6mkw, 2-pokojowe, IIp, częściowo umeblowane, do odświeżenia, 115.000 zł. 504-023-524.

❑ ZAMIENIĘ

BIAŁYSTOK, os.Białostoczek, 48mkw, IV-piętro, własnościowe, na podobne zadłużone, parter lub z windą. 604-695-822.
BIAŁYSTOK, os.Przydworcowe, 58mkw, 4 pokoje, na siedlisko, ok.B-stoku. 508-770-746.
BIAŁYSTOK, ul.Tuwima, 3-pokojowe, 47mkw, IIIp, na mniejsze, do 40mkw. 798-588-247.
BIAŁYSTOK, ul.Wierzbowa, kawalerka, własnościowe, po remoncie, IIp na większe, ul.Wierzbowa. 791-044-246.
BIAŁYSTOK, Wysoki Stoczek, Południe, 48mkw, 3-pokojowe, na dom do 180.000 zł. 792-346-129, 728-832-766.
KOŁOBRZEG, 38mkw na takie same lub mniejsze w Łomży. 784-738-578.
OLSZTYN, ul.Niepodległości, komunalne, 17mkw na mieszkanie komunalne w Starych Juchach. 518-389-024.
OTWOCK, 38 mkw, komunalne, parter, w bloku, na podobne w Suwałkach. 697-710-761.
STAROSIELCE, 2-pokojowe, poddasze, komunalne na 3-pokojowe, centrum, komunalne. 508-747-376.

MIESZKANIA/STANCJE

❑ WYNAJMĘ

AUGUSTÓW, ul.Obrońców Westerplatte, pokój w bloku, umeblowany, dziewczynie, 350 zł. 696-210-151.
BIAŁYSTOK ul.Dubois, 30mkw, kawalerka, IIp, 800 zł. (85)719-67-16.
BIAŁYSTOK, al.Piłsudskiego, kawalerka, 24 mkw, po remoncie, umeblowana, 850 zł +liczniki. 508-220-491.
BIAŁYSTOK, centrum, 2-pokojowe, bezdzietnym, 1.200 zł. 609-765-983.
BIAŁYSTOK, centrum, pokój, niepalęcej studentce, 400 zł. 508-154-934.
BIAŁYSTOK, Dziesięciny, pokój, uczniow



BIAŁYSTOK, ul. Gruntowa, 2-pokojowe, 33 mkw, nowe, kuchnia w zabudowie, 1.150 zł +liczniki. 500-490-718.

BIAŁYSTOK, ul. Mieszka I, 33 mkw, 2-pokojowe, umeblowane, 620 zł+czynsz 310 zł+prąd+kaucja 500 zł. 509-782-198.

BIAŁYSTOK, ul.Akademicka, pokój dla uczniów, studentów, umeblowany, 400 zł. (85)742-45-41.

BIAŁYSTOK, ul.Akademicka, pokój, balkon, umeblowany, studentowi, 400 zł. 605-049-741.

BIAŁYSTOK, ul.Al.1000-lecia, 2-pokojowe, po generalnym remoncie, 1.000 zł+liczniki. 792-254-466.

BIAŁYSTOK, ul.Al.Piłsudskiego, 40mkw, 2-pokojowe, umeblowane, wyposażone, internet, 1.100 zł +liczniki. 603-660-665.

BIAŁYSTOK, ul.Antoniukowska, 2-pokojowe, studentka współlokatorki, 380 zł +liczniki. 509-251-611.

BIAŁYSTOK, ul.Antoniukowska, 2-pokojowe, studentkom, 900 zł+ liczniki. 506-414-009.

BIAŁYSTOK, ul.Antoniukowska, 56mkw, 3-pokojowe, IIp, umeblowane, studentom, uczniom, 1030zł +liczniki. 608-411-144.

BIAŁYSTOK, ul.Bema, pokój w 2-pokojowym, uczennicy, studentce, 400 zł. (85)744-06-82.

BIAŁYSTOK, ul.Bema, pokój, kuchnia, w domu drewnianym, małżeństwu z dzieckiem, 400 zł. (85)744-10-27.

BIAŁYSTOK, ul.Berlinga, pokój w 3-pokojowym, 390 zł. (85)653-16-36.

BIAŁYSTOK, ul.Białostoczek, kawalerka, 30mkw, umeblowana, zadbana, 850 zł +opłaty licznikowe. 604-052-427.

BIAŁYSTOK, ul.Broniewskiego, 25mkw, po remoncie, umeblowana, AGD, pracującej, 650 zł +liczniki. (85)715-59-70.

BIAŁYSTOK, ul.Broniewskiego, 2-pokojowe, spokojnym dziewczynom, bez nałogów, 1.000 zł +liczniki. 694-223-053.

BIAŁYSTOK, ul.Broniewskiego, 37mkw, 2-pokojowe, umeblowane, 900 zł +czynsz 300 zł, liczniki. 791-116-475.

BIAŁYSTOK, ul.Broniewskiego, pokój w 3-pokojowym, umeblowany, 500 zł. 792-233-177.

BIAŁYSTOK, ul.Chrobrego, 40mkw, 2-pokojowe, Ip, umeblowane, 2studentkom, 950zł+ liczniki. 724-186-928.

BIAŁYSTOK, ul.Chrobrego, kawalerka, 28mkw, umeblowana, 850 zł+ woda, światło, gaz. 508-220-491.

BIAŁYSTOK, ul.Dojlidy, pokój, kuchnia, łazienka, oddzielne wejście, umeblowany, uczniom, studentom, 350 zł. (85)743-48-71, 508-572-438.

BIAŁYSTOK, ul.Dubois, 60mkw, 3-pokojowe, balkon, piwnica, po remoncie, 1.200 zł +liczniki. 515-387-883.

BIAŁYSTOK, ul.Dubois, pokój, umeblowany, 320 zł+ liczniki. 600-199-772.

BIAŁYSTOK, ul.Duboisa, 51mkw, 2-pokojowe, 1.000 zł +liczniki. (85)674-81-56.

BIAŁYSTOK, ul.Dworska, Wysoki Stoczek, pokój w 3-pokojowym, uczennicy, bez nałogów, od września, 370 zł. 660-332-896.

BIAŁYSTOK, ul.Dziesięciny, pokój w domku, na piętrze, uczniowi liceum, 300 zł. 508-466-096.

BIAŁYSTOK, ul.Fabryczna, pokój studentce, XIp, umeblowane, media, 350 zł. 602-479-834.

BIAŁYSTOK, ul.Gajowa, 48mkw, 2-pokojowe, I piętro, umeblowane, 1.200 zł+liczniki. 505-014-777.

BIAŁYSTOK, ul.Gajowa, pokój, uczniom, umeblowany, 400 zł. (85)653-13-82.

BIAŁYSTOK, ul.Gruntowa, 2-pokojowe, nowe, miejsce garażowe, nieumeblowane, nowoczesna kuchnia, zmywarka, lodówka, kuchenka, 1.200 zł+liczniki. 792-791-222.

BIAŁYSTOK, ul.Gruntowa, 3-pokojowe, urządzone, 1.000 zł +czynsz 260 zł, prąd, gaz. 606-317-998.

BIAŁYSTOK, ul.Hetmańska, pokój, w willi, w pobliżu Auchan, 450 zł. 506-071-457.

BIAŁYSTOK, ul.Jagienki, pokój w 3-pokojowym, 440 zł +opłaty. 793-773-914.

BIAŁYSTOK, ul.Jana Pawła II, 2-pokojowe, nowe, wyposażone, 1.300 zł +liczniki. 507-466-925.

BIAŁYSTOK, ul.Jarzębinowa, 53mkw, 2-pokojowe, IIp, umeblowane, wyposażone, 950 zł +liczniki. 500-592-720.

BIAŁYSTOK, ul.Jarzębinowa, pokój w bloku, umeblowany, 600 zł +liczniki. 506-533-568.

BIAŁYSTOK, ul.Kopernika, 2-pokojowe, góra domu, oddzielne wejście, działka 800mkw, 690 zł +liczniki. 692-926-837.

BIAŁYSTOK, ul.Korzeniowskiego, 2 pokoje w willi, dziewczynom bez nałogów, 250 zł. 791-933-377,512-075-133.

BIAŁYSTOK, ul.Kraszewskiego, 3-sypialnie, salon, garaż, 2-łazienki, pełne wyposażenie, 2.500 zł +liczniki. 509-433-475, (85)675-58-52.

BIAŁYSTOK, ul.Kraszewskiego, pokój dla ucznia, studenta, pracującego, 350 zł. 511-437-450.

BIAŁYSTOK, ul.Krucza, kawalerka, 30mkw, umeblowana, 850 zł +energia, gaz. 669-404-573.

BIAŁYSTOK, ul.Lipowa, 1-pokojowe z balkonem, 38mkw, umeblowane, 850 zł +liczniki +kaucja 500 zł. 691-631-575.

BIAŁYSTOK, ul.Lipowa, 2-pokojowe, 42mkw, Ip, 1.000 zł +media. 722-062-529.

BIAŁYSTOK, ul.Lipowa, 2-pokojowe, umeblowane, 1.200 zł+ liczniki. 504-326-812, (85)715-28-63.

BIAŁYSTOK, ul.Lipowa, 35mkw, kawalerka, współlokatorce, 550 zł. 888-251-330.

BIAŁYSTOK, ul.Lipowa, pokój w 2-pokojowym, IIIp, umeblowany, wyposażony, studentkom, 350 zł+liczniki. (85)676-34-08, 510-431-495.

BIAŁYSTOK, ul.Mickiewicza, 46mkw, 2-pokojowe, umeblowane, 1.000 zł+liczniki. 696-552-119.

BIAŁYSTOK, ul.Mickiewicza, pokój w 3-pokojowym, umeblowany, studentce, 450 zł +liczniki. 798-588-247.

BIAŁYSTOK, ul.Mieszka, pokój, dziewczynie, w 4-pokojowym, umeblowane i wyposażone, 380 zł+liczniki. 604-990-574.

BIAŁYSTOK, ul.Młynowa, 48mkw, 2-pokojowe, IVp, umeblowane, 900 zł+liczniki. 505-770-356.

BIAŁYSTOK, ul.Młynowa, pokój, umeblowany, uczniowi, studentowi, 500 zł. 668-490-540.

BIAŁYSTOK, ul.Nowogródzka, 26mkw, kawalerka, umeblowane, wyposażone, osobie niepalącej, 800 zł. 664-489-096

BIAŁYSTOK, ul.Nowogródzka, kawalerka, umeblowana, 900zł+ prąd. 502-699-467.

BIAŁYSTOK, ul.Nowosielska, 60mkw, 3-pokojowe, częściowo umeblowane, 450 zł +czynsz, 450 zł, liczniki. 515-123-515.

BIAŁYSTOK, ul.Piastowska, pokój w 3-pokojowym, umeblowany, studentce, uczennicy, 450 zł. 517-538-582.

BIAŁYSTOK, ul.Podleśna, 4-pokojowe, dwie łazienki, wysoki standard, umeblowane, 2.000 zł. 602-716-744.

BIAŁYSTOK, ul.Pogodna, kawalerka, umeblowana, 800 zł +liczniki. 519-774-402.

BIAŁYSTOK, ul.Pogodna, pokój w 2-pokojowym, po remoncie, wyposażony, uczniom, studentom, niepalącym, 600 zł. 784-442-629.

BIAŁYSTOK, ul.Poleska, 52mkw, 2-pokojowe, umeblowane, 3 osobom pracującym, studentom, 1.050 zł +energia. 784-085-808.

BIAŁYSTOK, ul.Popiełuszki, 50mkw, 2-pokojowe, umeblowane, lodówka, pralka, telewizor, 1.000 zł +liczniki+ kaucja 1.000zł. 503-777-326.

BIAŁYSTOK, ul.Pozioma, pokój dla współlokatorki, umeblowany, osobne wejście, dziewczynie bez nałogów, 200 zł. 791-933-377,512-075-133.

BIAŁYSTOK, ul.Proletariacka, 40mkw, 2 pokoje, umeblowane, studentom, 1.200 zł +czynsz 250 zł, liczniki. 509-498-067.

BIAŁYSTOK, ul.Rumuńska, w domu jednorodzinnym, odzielne wejście, dwóm studentkom, umeblowane, wyposażone, od 09.2011, 500 zł/osoba. 666-948-527.

BIAŁYSTOK, ul.Sienkiewicza, pokój w domku studentowi, dostęp do Internetu, 380 zł. 601-622-191.

BIAŁYSTOK, ul.Skłodowskiej, 25mkw, kawalerka, umeblowana, 1.000 zł +liczniki. 797-915-831.

BIAŁYSTOK, ul.Skłodowskiej, parter, 2-pokojowe, 1.200 zł. (85)654-66-44.

BIAŁYSTOK, ul.Skorupska, pokój, 25 mkw, M-3, do dwóch współlokatorów, umeblowany, 500 zł+kaucja. 694-304-802.

BIAŁYSTOK, ul.Słonecznikowa, pokój w 3-pokojowym, umeblowany, studentce, 350 zł. (85)661-58-96.

BIAŁYSTOK, ul.Słonimska, pokój, uczniowi, 400 zł. 608-504-742.

BIAŁYSTOK, ul.Słowackiego, 24mkw, kawalerka, Ip, umeblowane, wyposażone, 700 zł +liczniki. (85)741-08-79.

BIAŁYSTOK, ul.Stołeczna, pokój w dwupokojowym, uczniowi, 400 zł+ liczniki. (85)653-35-81, 508-421-428.

BIAŁYSTOK, ul.Stroma, pokój w 3-pokojowym, dziewczynie, 450 zł, (85)875-45-48.

BIAŁYSTOK, ul.Sybiraków, 2-pokojowe, nowe budownictwo, 1.000 zł +liczniki. 501-207-411.

BIAŁYSTOK, ul.Szpacza, pokój, umeblowany, w domu, chłopcu, 350 zł. (85)743-45-28.

BIAŁYSTOK, ul.Śląska, pokój, umeblowany, uczniom, 400 zł. (85)732-57-28.

BIAŁYSTOK, ul.Św.Wojciecha, 32mkw, 2-pokojowe, umeblowane, 800 zł +czynsz 250 zł, liczniki. 664-513-412.

BIAŁYSTOK, ul.św.Wojciecha, 3-pokojowe, 900 zł+opłaty. 501-166-810.

BIAŁYSTOK, ul.Świętojańska, pokój w 3-pokojowym, umeblowany, dziewczynie, 400 zł. (85)732-51-74.

BIAŁYSTOK, ul.Trawiasta, 46mkw, umeblowane, 950 zł +liczniki+ kaucja. 607-265-028.

BIAŁYSTOK, ul.Upalna, pokój, umeblowany, od września, 350 zł/mc. (85)661-13-56. po 15.

BIAŁYSTOK, ul.Warszawska, 2-pokojowe, 50mkw, umeblowane, 1.100 zł+opłaty. 509-298-897.

BIAŁYSTOK, ul.Warszawska, 2-współlokatorek do 2-pokojowego, 400zł+ liczniki/osoba. 502-490-824.

BIAŁYSTOK, ul.Warszawska, 40mkw, 2-pokojowe, po remoncie, umeblowane, wyposażone, 2studentkom, 1.100zł+ liczniki, kaucja 1.100 zł. 504-314-923.

BIAŁYSTOK, ul.Wasilkowska, 2-pokojowe, 600 zł +350 czynsz. 692-320-586.

BIAŁYSTOK, ul.Wasilkowska, 48 mkw, 3-pokojowe, studentom, lodówka, pralka, media, odnowione, 350 zł/os.+ opłaty+ kucja 900zł. 508-244-727.

BIAŁYSTOK, ul.Wasilkowska, 4-pokojowe, umeblowane, uczniom, studentom, 1.000 zł +opłaty. 604-730-619.

BIAŁYSTOK, ul.Waszyngtona, 70 mkw, nowoczesne, 3-pokojowe, kuchnia i łazienka wyposażona, po remoncie, 2.000 zł+opłaty. 501-273-074.

BIAŁYSTOK, ul.Waszyngtona, kawalerka, 28mkw, umeblowana, naprzeciwko szpitala, 800 zł+ światło i gaz. 508-910-179.

BIAŁYSTOK, ul.Waszyngtona, pokój, umeblowany, kobiecie, 150 zł +pomoc 1 godz. dziennie przy emerytce, chodzącej. 504-162-978.

BIAŁYSTOK, ul.Waszyngtowna, 2-pokojowe, umeblowane, nowe, dwum studentkom, 1.200 zł +liczniki. 699-935-863.

BIAŁYSTOK, ul.Wesoła, 37mkw, częściowo umeblowane, 1.130 zł +światło, gaz. 698-648-637.

BIAŁYSTOK, ul.Wesoła, 49mkw, 1.000 zł +opłaty. 511-642-810.

BIAŁYSTOK, ul.Wiadukt, 61mkw, 3-pokojowe, nowe, garaż, piwnica, 1.300 zł +liczniki. (86)476-46-27.

BIAŁYSTOK, ul.Wiejska, 42mkw, 2-pokojowe, parter, umeblowane, wyposażone, parze lub paniom, 1.200zł +liczniki+ kaucja 1.200zł. 509-516-944.

BIAŁYSTOK, ul.Wiejska, kawalerka, 32mkw, 600 zł +opłaty. 721-961-204.

BIAŁYSTOK, ul.Wiejska, pokój w 2-pokojowym, studentce, 400 zł. 697-040-311.

BIAŁYSTOK, ul.Wiejska, pokój w 3-pokojowym, umeblowany, studentom I roku, 400 zł. 721-279-175, 667-301-183.

BIAŁYSTOK, ul.Wierzbowa, 2-pokojowe, umeblowane, od września, 1.000 zł+ opłaty+ kaucja 1.200 zł. 510-787-454.

BIAŁYSTOK, ul.Wierzbowa, obok hotelu "Turkus", kawalerka, po remoncie, umeblowana, 850 zł+licziki+ kaucja 1.000 zł. 506-124-747.

BIAŁYSTOK, ul.Zagórna, 3-pokojowe, umeblowane, 800 zł+ opłaty. 795-273-189.

BIAŁYSTOK, ul.Zamenhofa, 52mkw, IVp, 3-pokojowe, paniom pracującym, 1.000 zł +liczniki. (85)715-28-63, 504-326-812.

BIAŁYSTOK, ul.Zwierzyniecka, 30mkw, 2-pokojowe, IIp, umeblowane, pracującym, 850 zł+liczniki. 500-293-948.

BIAŁYSTOK, ul.Zwierzyniecka, kawalerka, 30mkw, 600 zł +opłaty. (85)732-68-34.

BIAŁYSTOK, ul.Zwierzyniecka, kawalerka, 30mkw, po remoncie, umeblowane, 1.000 zł. 509-094-299.

BIAŁYSTOK, ul.Zwierzyniecka, kawalerka, umeblowana, 500 zł +liczniki. 506-660-235.

BIAŁYSTOK, ul.Zwierzyniecka, pokój w bloku kobiecie, 300 zł +liczniki. (85)687-19-73.

BIAŁYSTOK, Wysoki Stoczek, 3-pokojowe, umeblowane, 1.500 zł. 600-359-938.

BIELSK Podl, ul. 11 Listopada, ok.Hajduczka, 1-pokojowe, 560 zł +woda, prąd. 664-205-750.

BIELSK Podlaski, ul.Mickiewicza, 1-pokojowe, 495 zł +woda, prąd. 600-115-828.

BIELSK Podlaski, ul.Mickiewicza, 4 pokoje, umeblowane, w domu, AGD, TVSAT, parking, pracującym, uczniom, 500 zł, 601-797-382.

EŁK, ul.11 Listopada, 48mkw, nowe, umeblowane, 850 zł. 507-609-278.

IGNATKI, 2 pokoje, umeblowane, 2 osobom, 800 zł+liczniki. 663-956-749.

JASIONOWO, ok.Suwałk, piętro domu, 90mkw, nieumeblowane, 450 zł+ kaucja 500 zł. 508-982-196.

KARAKULE, 60mkw, 2-pokojowe, umeblowane, 600 zł z ogrzewaniem, dojazd linią nr.3,13, bez dzieci. (85)718-31-13.

KLEOSIN, blisko Politechniki, 2-pokojowe, dziewczynom, 370 zł/os.+opłaty. 782-251-443.

KLEOSIN, ul.Jodłowa, pokój w 2-pokojowym, umeblowany, 350 zł +liczniki. (86)476-33-38.

KLEOSIN, ul.Kraszewskiego, 2-pokojowe, 41 mkw. 850 zł. (85)811-01-27.

KLEOSIN, ul.Kraszewskiego, blisko centrum, 2-pojowe, umeblowane, studentom, pracującym, 1.000 zł +liczniki, kaucja, 1.000 zł. 503-879-175.

KLEOSIN, ul.Zambrowska, pokój w willi, umeblowany, studentom, 600 zł. 880-823-005.

KNYSZYN, 3-pokojowe, 450 zł, od września. 695-714-946.

KNYSZYN, 90mkw, 3-pokojowe, od 1 września, 450 zł. 695-714-946.

KSIĘŻYNO, 4-pokojowe, częściowo umeblowane, pracującym, 600 zł+ liczniki. 530-825-181.

KSIĘŻYNO, ul.Mazowiecka, 90mkw, piętro w domu, nowe, kominek, umeblowane, 1.000 zł+liczniki+ kaucja 1.000 zł. 796-582-319.

KSIĘŻYNO, ul.Szkolna, 50mkw, 3-pokojowe, 600 zł +światło. (85)663-18-35.

ŁAPY, ul.Sikorskiego, 32mkw, 2-pokojowe, IV-piętro, umeblowane, wyposażone, 700 zł +liczniki. 883-921-421.

ŁOMŻA, blisko dworca PKS, 2-pokoje, umeblowane, dostęp do internetu, uczniom lub studentom, 330 zł/os. 509-439-388.

ŁOMŻA, ul.Kazańskia, 60mkw, 700 zł. 660-685-194.

ŁOMŻA, ul.Niemcewicza, M3, umeblowane, 1250 zł. 694-107-133.

OK.BIAŁEGOSTOKU, Ryboły, 60mkw, 3 pokoje, w bloku, częściowo umeblowane, po remoncie, 700 zł +prąd. 664-499-777.

OK.BIELSKA Podlaskiego, 2-pokojowe, po remoncie, 54mkw, 200 zł/os.

POSZUKUJĘ: Białystok, ul.Prowiantowa, os.Młodych, współlokatorki studentki, umeblowane, 450 zł. 501-608-141.

SOCHONIE, pokój z kuchnią w domu drewnianym, bez łazienki, samotnemu panu, 300 zł. (85)718-66-78, 535-303-080.

SOKÓŁKA, ul.Lewickiego, 46mkw, piętro w domu, 2 pokoje, łazienka, 1.000 zł+media. (85)711-31-94.

SUWAŁKI, 2-pokojowe, ogrzewany, budynek gospodarczy, 700 zł+ liczniki+kaucja. 692-059-845.

SUWAŁKI, blisko PWSZ, pokój, studentce, 300 zł. 880-380-224.

SUWAŁKI, centrum, 2 współlokatorek do 3-pokojowe, umeblowane, 400 zł +liczniki. 606-675-672.

SUWAŁKI, centrum, 38mkw, 2-pokojowe, częściowo umeblowane, parter, 800 zł +liczniki, kaucja 800 zł. 784-970-550.

SUWAŁKI, centrum, pokój umeblowany, dla osoby bez nałogów, 300 zł/mc. 516-323-783.

SUWAŁKI, centrum, umeblowane, wyposażone, 3-pokojowe, 1.100 zł. 606-675-672.

SUWAŁKI, os.Falka, 70mkw, 3-pokojowe, IVp, umeblowane, wysoki standard, 1.200 zł +liczniki. 504-713-683.

SUWAŁKI, os.Hańcza, poddasze domu jednorodzinnego, 32mkw, 2 pokoje, kuchnia, łazienka, ogrzewane, umeblowane, 550 zł +liczniki. (87)737-72-32.

SUWAŁKI, os.Klasztorna, pokój samodzielny, umeblowany, najchętniej uczącej się, 300 zł +internet. 666-878-633.

SUWAŁKI, os.Kolejowe, pokój umeblowany w domu, spokojnej osobie bez nałogów, najchętniej uczącej się, 300zł. (87)567-91-81.

SUWAŁKI, os.Kolejowe, pokój, umeblowany, dziewczynie niepalącej, 300 zł. (87)567-39-21.

SUWAŁKI, os.Polna, pokój, umeblowany, dziewczynie uczacej się, 300 zł w tym internet. 500-540-683.

SUWAŁKI, os.Północ, 2 pokoje w 3-pokojowy, uczennicom, umeblowane, 600 zł +liczniki. 797-846-753.

SUWAŁKI, os.Północ, kawalerka, wyposażone, umeblowane, Ip, 650 zł+ 1.500 zł kaucja. 507-163-143.

SUWAŁKI, os.Północ, pokój w 2-pokojowym dla 2 osób pracujących, bez nałogów, 400 zł +liczniki. 518-421-876.

SUWAŁKI, os.Północ, pokój w 3-pokojowym, umeblowany, 240 zł. 784-762-233.

SUWAŁKI, oś.Centrum, pokój w 3-pokojowym, umeblowany, uczniowi, 360 zł. 515-311-446.

SUWAŁKI, ul. Szpitalna, 2-pokojowe, 750 zł + opłaty, 42 mkw. 728-899-823.

SUWAŁKI, ul.11 Listopada, 3-pokojowe, bez mebli, 800 zł+ prąd. 668-180-407. po 16.

SUWAŁKI, ul.1-go Maja, kawalerka, 30mkw, umeblowane, 680 zł+ woda, światło + kaucja 1.000 zł. 511-037-936.

SUWAŁKI, ul.Antoniewicza, 55mkw, 2-pokojowe, IIIp, po remoncie, umeblowana kuchnia, łazienka z oknem, 800 zł+400zł. 507-048-437.

SUWAŁKI, ul.Daszyńskiego, 3-pokojowe, 930 zł + media. 698-825-056.

SUWAŁKI, ul.Kasztanowa, 3-pokojowe, 63mkw, Ip, obok garaż, 1.000 zł +opłaty. 500-346-683.
SUWAŁKI, ul.Konopnickiej, 40mkw, 2-pokojowe, umeblowane, 750 zł+ czynsz 200 zł +liczniki. 508-319-916.
SUWAŁKI, ul.Lipowa, pokój w domu, umeblowany, oddzielne wejście, CO, 400 zł. (87)565-76-96.
SUWAŁKI, ul.Lityńskiego, 84mkw, 3-pokojowe, IIp, umeblowane, 1.000 zł +liczniki. 512-562-346.
SUWAŁKI, ul.Noniewicza, 2-pokojowe, niepalącym, kaucja 500 zł, 800 zł +opłaty licznikowe. 500-529-791.
SUWAŁKI, ul.Paca, 3-pokojowe, Ip, wyposażona kuchnia, korytarz zabudowany, 900 zł +liczniki. 500-060-771.
SUWAŁKI, ul.Wesoła, centrum, 1-pokojowe, 40mkw, piecowe ogrzewanie, kuchenka gazowa, kaucja 600 zł, 395 zł+media. 722-020-209.
SUWAŁKI, ul.Wojska Polskiego, 40mkw, 2-pokojowe, częściowo umeblowane, piec c.o, 770 zł+ liczniki, kaucja 600zł. 516-826-086.

❑ SZUKAM

BIAŁYSTOK, 2-3 pokoje. 507-643-637.
BIAŁYSTOK, do 600 zł. 530-996-496.
BIAŁYSTOK, ok.centrum, 2-pokojowe, 2 studentki medycyny, spokojne, niepalące, ok.1.000 zł. 697-641-090.
BIAŁYSTOK, ok.Pałacu Branickich, studentowi. 662-255-980.
BIAŁYSTOK, samotna emerytka, 60-letnia, pokoju od października. 669-669-334.
CHOROSZCZ, pracujący. 533-412-189.
EŁK, kawalerki, pokoju, z aneksem kuchennym, osobne wej scie, w rozsądnej cenie. 606-657-931.
SUWAŁKI, 2, 3-pokojowe. 515-419-861 po 18.
SUWAŁKI, okolice, małego mieszkania lub domu, wzamian za pomoc, opiekę, dozór, opłaty. 513-460-144.
SUWAŁKI, os.Północ, kawalerka. 516-318-521.
W Białymstoku, dziewczyna pracująca bez nałogów, samodzielnego pokoju, na os. Mickiewicza, okolice, od września. 519-185-366.
W Stary Susku, ok.Ostrołęki, 1 pokoju. 608-381-223.

DOMY

❑ KUPIĘ

AUGUSTÓW, dom, lub mieszkanie 3-pokojowe, do 200.000 zł. 883-343-221.
WYSOKIE Mazowieckie, Zambrów, Łomża, okolice, może być zadłużony, pod zastawem bankowym, do zamieszkania. 502-729-020.

❑ SPRZEDAM

AUGUSTÓW, os.Wypusty, murowany 125mkw/570mkw, do remontu, 260.000 zł. 511-217-040.
AUGUSTÓW, ul.Kopernika, 2szt, murowany, drewniany, budynki gospodarcze, 650.000 zł, zamienię na 1 mały, mieszkanie. 506-329-104.
BARGŁÓW, murowany, 100mkw, c.ogrzewanie, działka 1ha, 220.000 zł. (87)641-32-19.
BIAŁYSTOK, Grabówka, murowany 127mkw/370mkw, do zamieszkania, 399.000 zł lub zamiana na mieszkanie w bloku. 604-078-352.
BIAŁYSTOK, os.Jaroszówka, 2-rodzinny, 240/690mkw, dobry na działalność, 480.000 zł. 728-827-847.
BIAŁYSTOK, os.Słoneczny Stok, murowany, 140/785mkw, stan surowy, otwarty, 400.000 zł. 501-710-149.
BIAŁYSTOK, os.Wygoda, szeregówka, 170mkw, do zamieszkania, 440.000 zł. (85)675-38-20.
BIAŁYSTOK, Starosielce, murowany, wolno stojący, cegła, 106/275 mkw, działka 600mkw, 430.000 zł. 508-180-986.
BIAŁYSTOK, Starosielce, ul.Meksykańska, z trzema oddzielnymi mieszkaniami, 40 mkw, 60 mkw, 100mkw, media, 3.100 zł/mkw. 662-823-700, 602-155-850.
BIAŁYSTOK, ul.Meksykańska, 48mkw/220mkw, 120.000 zł, lub zamienię na mieszkanie w bloku. 516-068-023.
BIAŁYSTOK, ul.Meksykańska, nowy, wolno stojący, 207x544 mkw, 2 kondygnacje, piwnica, poddasze, 580.000 zł. 663-133-099.
BIAŁYSTOK, ul.W.Jagiełły, 160/200mkw, szeregówka, do zamieszkania, 530.000 zł. 606-691-475.
BIAŁYSTOK, Wygoda, 220/360mkw, 500.000 zł. 604-827-707.
BIAŁYSTOK, Wygoda, docieplony, 180/530mkw, 510.000 zł. 516-306-553.
BIAŁYSTOK, wyjazd na Warszawę i Ełk, ul.Ładna, murowany, 200mkw, 2xgaraż, klinkierowa elewacja, 650.000 zł. 662-262-418.
BIAŁYSTOK, Zagórki, murowany, 150/500mkw, surowy, bezpośrednio, 250.000 zł. 515-076-758.
BIELSK Podlaski, 9x18m, w stanie surowym, działka 1,58ha, przy trasie Białystok-Lublin, 520.000 zł. 516-599-279.
CIECHANOWIEC, murowano-drewniany, 100/800mkw, ogród, las, 500.000 zł. (86)277-13-00.
CIMOCHY, ok. Olecka, 1/2 domu, 150 mkw, do remontu, działka 800 mkw, 135.000 zł. 516-673-836.
CZARNA Białostocka, 150mkw, działka 638 mkw, 250.000 zł. 502-705-172.
CZARNA Białostocka, murowany, 110mkw, 587mkw, garaż, 290.000 zł. 518-712-619.
CZARNA Białostocka, murowany, 158/878mkw, 380.000 zł. 669-779-327.
DĄBROWA Białostocka, ul.Jasionówka, murowany, budynki gospodarcze, 250.000 zł. 694-745-602.
DĄBRÓWKA KOŚCIELNA, gm.Szepietowo, 120mkw, działka 960mkw, 175.000 zł. 661-408-255 po 19.
EŁK, piętrowy, 180 mkw, wolno stojący, nad rzeką, stan surowy, 450.000 zł. 503-044-09.
FASTY, 150 mkw, stan deweloperski +działka 190 mkw, 300.000 zł. 600-747-111.
GM.BIELSK Podlaski, Szastały, murowany, 65/3350mkw, 240.000 zł. 695-981-390.
GM.BOĆKI, Bystre, drewniany, 70mkw, siedlisko, 30arów, 90.000 zł. 508-419-691.
GM.CZERWIN, murowany, 150mkw, łąka 1.50ha, dostęp do rzeki, staw, budynek gospodarczy, 180.000 zł. 660-100-579.
GM.DZIADKOWICE, murowany, piętrowy, 216/2.600mkw, do aranżacyjnego wykończenia, salon z kominkiem, media, 650.000 zł. (85)682-38-46, 721-134-243.
GM.KALINOWO, Piętki, połowa bliźniaka, 80mkw., działka 64a, budynki gospodarcze, do remontu, 70.000 zł/do neg. 512-123-326.
GM.KRYPNO, Kolonia, murowany, 100/50.000mkw, wokół łąka, 490.000 zł. (86)470-47-68.
GM.POŚWIĘTNE, murowany, 10x10, podpiwniczenie, 6-izbowy, działka 20 arów, do zamieszkania, 200.000 zł. (85)650-12-78.
GM.POŚWIĘTNE, murowany, 20x10m, częściowo 2-piętrowy, możliwość działalności gospodarczej, budynki gospodarcze, 300.000 zł. (85)650-12-78.
GM.RAJGRÓD, Orzechówka, nad j.Łajno, drewniany z bala, 120 mkw, staw 1.200mkw, sad, 430.000 zł. 505-027-228.
GM.SUPRAŚL, Międzyrzecze, letniskowy, drewniany na podmurówce, 100mkw/700mkw, ogrodzona, 205.000 zł. 606-774-631.
GM.SUWAŁKI, murowany, 82mkw, działka 10ar, 250.000 zł lub zamiana na 3-pokojowe w Suwałkach. 606-571-400.
GM.TRZCIANNE, murowany, 125mkw, działka 7ar, ogrodzona, przy szosie, 178.000 zł, lub zamiana na 15ha nieużytków. 500-332-365.
GM.ZAWADY, murowany, 4-rodzinny, 140mkw, oddzielne wejście, duży garaż, 200.000 zł. 608-605-302.
GOŁDAP, 390 mkw, działka 20a, nowy, 670.000 zł. 666-913-160.
HAJNÓWKA, drewniano- murowany, 130/525 mkw, do odświeżenia, 270.000 zł. 791-492-101.
IWANÓWKA, drewniany, 56/600mkw +rozbudowa murowana, garaż, 120.000 zł. (85)740-20-20, 504-980-012.
KLUKOWO, drewniany, 70/10.100mkw, budynek gospodarczy, murowany, 30mkw, 210.000 zł. (86)277-45-06, 504-454-433.
KRYNKI, drewniany, 70/2580mkw, woda, kanalizacja, działka zadbana, 100.000 zł. (85)722-85-43.
KSIĘŻYNO, murowany, 105/1.450mkw, działka rekreacyjna, ogród, 235.000 zł. 534-540-500.
KUŹNICA, jednorodzinny, 110mkw, działka 800mkw, 249.000 zł. 531-184-375.
LIPSK, murowany, 170/830mkw +budynek gospodarczy, 210.000 zł. 882-225-812.
ŁAPY Osse, murowany, 170/2160 mkw, letnia kuchnia, budynek gospodarczy, 235.000 zł. (85)715-32-57.
ŁAPY, ul.Grottgera, połowa bliźniaka, murowany, środek po remoncie, 140/380mkw, 230.000 zł. 508-255-874.
ŁOMŻA, centrum, kamienica, 500 mkw, 400.000 zł. 513-235-540.
MIASTKOWO, 130mkw, piętrowy, działka 1.68ha, budowlana i rolna, ziemia rolna, budynki gospodarcze, 610.000 zł. (86)217-44-58.
NIEWODNICA Korycka, 166mkw/480mkw, murowany, stan surowy, 330.000 zł. 609-244-014.
NURZEC Stacja, 2xparterowy, drewniany, murowany, 120/900mkw, 60.000 zł. 698-913-104.
OK.AUGUSTOWA, murowany 120mkw/10.000mkw, nowy, wykończony, umeblowany, 435.000 zł. 507-446-633.
OK.BIAŁEGOSTOKU, drewniany, surowy, zamknięty, 120mkw/5.000mkw, 350.000 zł. 696-028-218.
OK.CIECHANOWCA, murowany, 120/4.400mkw, do zamieszkania, media, 170.000 zł. 513-066-760.
OK.OLECKA, murowany 300mkw, działka 0.8 ha, ogród zagospodarowany, 260.000 zł. 516-673-836.
OK.SUWAŁK, 120/3.000mkw, po remoncie, 260.000 zł. 664-994-224.
OK.SUWAŁK, 120/3.000mkw, po remoncie, 260.000 zł. 664-994-224.
OK.SUWAŁK, Nowa Wieś, murowany, 140/1.200 mkw, 580.000 zł. 500-765-763.
OK.SUWAŁK, wolno stojący, 2x130 mkw, działka 1.500 mkw, nowy, 480.000 zł. 660-468-422.
OK.ZAMBROWA, jednorodzinny, murowany, 3-kondygnacyjny, 280mkw, działka 18a, 370.000 zł. 662-366-979.
POROSŁY, murowany, 200/2.916mkw, nowy, do zamieszkania, 570.000 zł. 607-375-463.
PROJEKT domku jednorodzinnego, wykonywany na zamówienie, do wykorzystania, 2.000 zł, Białystok. 600-369-051.
PROJEKT domu, 19x10m, parterowy, 2.200 zł, brańsk. 504-181-865.
SEJNY, drewniany, 80mkw, siding, działka zagospodarowana, 1.300mkw, budynek gospodarczy, staw, 270.000 zł. 506-556-682 po 15.00.
SIDERKA, gm.Sidra, drewniany 85mkw, działka 0.5ha, 80.000 zł. 661-293-818, 667-124-790.
SIEMIATYCZE, ul.Kasztanowa, murowany 280mkw, działka 3.000mkw, 300.000 zł. 797-299-938.
SOKÓŁKA, ul.Białostocka, 250/250mkw, 300.000 zł. 695-922-256.
SOKÓŁKA, ul.Mikołajczyka, murowany, nowy, 186mkw, działka 920mkw, częściowo wykończony, 380.000 zł. 503-337-967.
STANISŁAWOWO, 200 mkw, działka 3600 mkw, stan surowy, 720.000 zł. 791-587-416.
SUWAŁKI, jednorodzinny, parter, 150/840mkw, garaż, stan surowy, 290.000 zł. 509-187-957.
SUWAŁKI, os.Hańcza, szeregówka, 140mkw, działka 150mkw, garaż na 2 samochody, 290.000 zł. 692-420-330.
SUWAŁKI, os.Kolejowe, szeregowy, skrajny, 230mkw, działka 350mkw, ogrzewanie miejskie, po remoncie, 490.000 zł. 697-096-846.
SUWAŁKI, os.Zielona Górka, wolno stojący, murowany 209/531mkw, 580.000 zł. 501-600-470.
SUWAŁKI, Śródmieście, drewniany, pół bliźniaka, piętrowy, 100/700mkw, częściowo do remontu, 195.000 zł lub zamiana 503-901-211.
SUWAŁKI, ul.1000-lecia, pół bliźniaka, 150 mkw, murowany, działka 474mkw, wiata garażowa, 300.000 zł. 513-020-150.
SUWAŁKI, ul.Dubowo, murowany 144/3.018mkw, budynki gospodarcze, 349.000 zł. 603-814-186.
SUWAŁKI, ul.Olsztyńska, szeregówka, 170/150mkw, podpiwniczony, poddasze użytkowe, 299.000 zł. 692-103-249.
SUWAŁKI, ul.Utrata, murowany, 110/450mkw, budynek gospodarczy, 400.000 zł. 692-158-331.
SUWAŁKI, ul.Utrata, wolno stojący, murowany, 137/1.440mkw, 2 garaże, 450.000 zł. 880-480-529.
SZTABIN, 109 mkw, w stanie surowym, działka 760 mkw, 110.000 zł. (87)629-81-16.
SZTABIN, murowany, 93 mkw, budynki gospodarcze, garaż 70 mkw, działka 750 mkw, 130.000 zł. (87)629-81-16.
SZTABIN, ul.Piaski, 121/500mkw, 130.000 zł. 667-399-497.
WASILKÓW, ul.Lisia, murowany do częściowego remontu, 100x570 mkw, 260.000 zł. 663-133-099.
WYSOKIE Mazowieckie, dom murowany 180 mkw, działka 610 mkw, budynek warsztatowy, 390.000 zł. (86)275-26-15.
ZABŁUDÓW, 120mkw, działka 444mkw, 150.000 zł lub zamienię. (85)718-83-68.
ZAMBRÓW, ul. Wilsona, 100mkw/250mkw, stan surowy, zaprojektowany pod działalność, 200.000 zł. 512-097-890.
ZAPIECKI, ok.Studzianek, z bala, 130mkw, ocieplony, centralne ogrzewanie, działka 700mkw, 315.000 zł. 504-046-230.
ŻYTKIEJMY, Mazury, pół bliźniaka, 117/830mkw, piętrowy, murowany, 178.000 zł, do uzg. 604-809-750.

❑ WYNAJMĘ

BIAŁYSTOK, ul.Hetmańska, piętrowy, 200mkw, nieumeblowany, na biuro, usługi, 3.000 zł+ media. 506-086-075.
BIELSK Podlaski, ul.Brańska, jednorodzinny, 3-pokojowy z posesją, 600 zł +opłaty. 502-775-521.
GM.JUCHNOWIEC, Hryniewicze, murowany 56mkw, 800 zł +prąd, woda. 531-182-311.
GM.SOKOŁY, 25km od Białegostoku, murowany, na wsi, 150/2.000mkw, do remontu, 500 zł. (86)476-46-18.
JASIONOWO, Suwałki, piętro domu jednorodzinnego, 450 zł. 508-982-196.
MOŃKI, ul.M.Reja, murowany, 50mkw, nieumeblowany, 350 zł+ prąd. 696-413-523.
OK.SIEMIATYCZ, Wólka Nadbużna, 50mkw, drewniany, 1.500 zł. (85)655-29-40.
POSZUKUJĘ do wynajęcia domu w gm.Czyżew lub w gm.Zambrów. 788-701-233.

DZIAŁKI

❑ KUPIĘ

BIAŁYSTOK, bliskie okolice, budowlana lub rolna. 602-336-218.
BIAŁYSTOK, Fasty, przy drodze krajowej 65, z wjazdem, do 150.000 zł. 515-149-635.
BIAŁYSTOK, okolice, budowlana, pod komis samochodowy. 511-782-463.
BIAŁYSTOK, os.Przemysłowe, ok.ul.Baranowickiej, może być ze starym domem. 518-389-944.
OGRÓDEK działkowy do 20.000 zł. 512-007-067.
OK.BIAŁEGOSTOKU, dużą działkę, lub siedlisko w rozsądnej cenie. 605-203-523.
OK.BIAŁEGOSTOKU, na trasie Zabłudów-Narew: siedlisko, las, ziemia rolna. (85)681-55-44.
OK.B-STOKU, budowlana, media, 700mkw. (85)663-11-94, 510-122-541.
RAJGRÓD, okolice, rekreacyjna, siedlisko, do 5.000 zł. 725-095-838.
SOLNICZKI, Olmonty, Stanisławowo, do 1.200mkw. 510-688-400.
ZAWADY, Bacieczki, budowlana lub dom do 150mkw. 793-280-248.

❑ SPRZEDAM

ATENY, ok.Augustowa, budowlana, 900mkw, las, jezioro, media, atrakcyjne miejsce, 80.000 zł. 509-853-952.
AUGUSTÓW, centrum, 4.000mkw, plac budowlano-usługowy, media, 300 zł/mkw. 796-061-319.
AUGUSTÓW, inwestycyjno-usługowa, 2.000mkw, dobra lokalizacja, asfaltowy dojazd, 105 zł/mkw, lub zamienię. 602-733-662.
AUGUSTÓW, Sucha Rzeczka, budowlano-rekreacyjna, 2.800mkw, dostęp do kanału, 49 zł/mkw, lub zamienię. 602-733-662.
AUGUSTÓW, ul.Rajgrodzka, budowlana 1.775mkw, dostęp do jez.Necko, 190 zł/mkw. 506-021-077, 500-159-803.
AUGUSTÓW, ul.Rajgrodzka, budowlana, 4.620mkw, linia brzegowa jez.Necko, 250 zł/mkw. 506-021-077, 500-159-803.
BACIUTY, 3.370mkw, w trakcie przekształcania, 15km od Białegostoku, 28 zł/mkw. 661-445-640.
BIAŁA Woda, ok.Suwałk, rolno-budowlana do zabudowy zagrodowej, 5.217mkw, 62.000 zł. 664-994-224.
BIAŁA Woda, ok.Suwałk, rolno-budowlana, 5.217mkw, możliwość zabudowy zagrodowej, 62.000 zł. 664-994-224.
BIAŁYSTOK, Grabówka, ul. Poziomkowa, rolne, pod zabudowę, 770-2200 mkw, 130-140 zł/mkw. 513-762-384.
BIAŁYSTOK, Grabówka, ul.Malinowa, budowlana, 1.044mkw, 130.000 zł. 693-693-233.
BIAŁYSTOK, Jaroszówka, 340mkw, domek 25mkw, szklarnia, media, 15.000 zł. 692-348-845.
BIAŁYSTOK, Jurowce, pracownicza, 530mkw, rekreacyjna, zadbana, domek, basenik, szklarnia, 37.000 zł. (85)653-39-22.
BIAŁYSTOK, os.Kawaleryjskie, 500mkw, 250.000 zł. 720-553-660.
BIAŁYSTOK, os.Nowe Miasto, budowlana 850mkw, 400 zł/mkw. 512-815-919.
BIAŁYSTOK, ROD, rekreacyjna, 340mkw, domek drewniany, ogrodzona, media, 11.000 zł. (85)831-12-29.
BIAŁYSTOK, Starosielce, ul.Skandynawska, budowlana, 1.347mkw, uzbrojona, atrakcyjna, 260 zł/mkw. 602-851-909.
BIAŁYSTOK, Starosielce, ul.Skandynawska, budowlana, 640mkw, 30x21,4, atrakcyjnie położona, 130.000 zł. 602-851-909.
BIAŁYSTOK, ul.gen.Maczka, pracownicza, 340mkw, domek, zagospodarowana, media, 15.000 zł. 668-608-319.
BIAŁYSTOK, ul.Narewska, ogrodnicza, 400mkw, zagospodarowana, altanka, szklarnia, drzewka, 10.000 zł. (85)663-19-21 po 19.00.
BIELSK Podlaski, 960mkw, media, warunki zabudowy, 75.000 zł. 606-489-430.
BIELSK Podlaski, ul.Hołowieska, budowlana, uzbrojona, 1.700mkw, 75 zł/mkw. 600-100-257.
BIELSK Podlaski, ul.Warzywna, budowlana 1.000mkw, 90.000 zł. 600-316-991.
CHOROSZCZ, budowlana, 1.077mkw, 88 zł/mkw. 662-073-193.
CHOROSZCZ, przemysłowo-handlowa, 6000mkw, blisko media, 120 zł/mkw, do uzg. (85)719-23-66.
CHRABOŁY, gm.Bielsk Podlaski, siedlisko, 5.000mkw, 185.000 zł. 507-611-936.
CHRABOŁY, gm.Dobrzyniewo, 0,30 arów, rolna z możliwością przekształcenia, 15 zł/mkw. 511-000-630.
CZAPLINO, gm.Choroszcz, budowlana, 1.300 mkw, z możliwością powiększenia, uzbrojona, 100 zł/mkw. 696-823-121.
CZARNA Białostocka, Bukształ, 1167mkw, budowlana, media, 85 zł/mkw. 502-705-172.
CZERWONY Folwark, 400 m od j.Wigry, siedlisko 2,64 ha, 470.000 zł. 694-956-731.
DĄBROWA Białostocka, budowlana, 2400mkw, dom drewniany, budynki gospodarcze, wszystkie media, 50 zł/mkw. 503-117-029.
DĄBRÓWKI, ok.Wasilkowa, z warunkami zabudowy, media, 100 zł/mkw. 501-615-923.
DOBRZYNIEWO Duże, 2xbudowlana 1060-1450mkw, prąd, woda, 100 zł/mkw. 883-048-360.
DOBRZYNIEWO Duże, budowlana, 1.871mkw, media, 90 zł/mkw, lub zamienię na domek do remontu. 515-138-580.
DOBRZYNIEWO Duże, ul.Dębowa, 1.000-1.500mkw, budowlana, 40-42 zł/mkw. 506-019-333.
DOBRZYNIEWO Duże, ul.Żwirowa, budowlana 1343mkw, 110 zł/mkw. 662-119-923.
DOBRZYNIEWO Kościelne, 4.700mkw, możliwość zabudowy, 22 zł/mkw. 727-253-375.
DOBRZYNIEWO Kościelne, inwestycyjna, 8.200mkw, 50 zł/mkw. 727-253-375.
DOKTORCE, gm.Suraż, nad Narwią, budowlana, 3000mkw, 20 zł/mkw. 604-507-225.
DROHICZYN, ul. ks.Witolda, budowlana, szer. 40m, 19a, media, 60.000 zł. 793-093-945.
DZIKIE, nad rzeką, 8.200mkw, rolno- budowlana, 45 zł/mkw. 603-223-681.
EŁK, ogrodowa, w ogrodach działkowych, domek +szklarnia, 10.000 zł. 696-278-774.
FASTY, ul.Leśna, budowlana, uzbrojona, 1690mkw, 110 zł/mkw. 600-108-721.
FILIPÓW, budowlana, 0,81ha, 15 zł/mkw. 509-861-277, 509-604-127.
GAWINIAŃCE, budowlano-rekreacyjna, 7400 mkw, nad jeziorem, linia brzegowa 30m, prąd, 20 zł/mkw. 692-774-656.
GM.AUGUSTÓW, trasa Augustów-Raczki, rolno-budowlana, 3.000mkw, 52.000 zł. 606-966-338.
GM.BIAŁYSTOK, Skrybicze, budowlana 2.500mkw, kwadratowa, prąd, woda, przy drodze, 120 zł/mkw. 697-397-285.
GM.BIAŁYSTOK, Skrybicze, budowlana 50.000mkw, możliwość podziału, prąd, woda, stodoła, 18 zł/mkw. 697-397-285.
GM.BIAŁYSTOK, Skrybicze, rolno-budowlana 100.000mkw, prąd, woda, możliwość podziału, 18 zł/mkw, lub wydzierżawię 2.500 zł/rocznie. 697-397-285.
GM.BIELSK Podlaski, Łoknica, siedlisko, 2400mkw, dom z bala, 95.000 zł. 604-305-454.
GM.BIELSK Podlaski, siedliskowa, media, 2200mkw, 26.000 zł. 512-719-829.
GM.BRAŃSK, siedlisko, 20a, dom, drewniany, 70mkw, zabudowania, 52.000 zł. (85)650-31-41 po 19.00.
GM.CHOROSZCZ, 1.158mkw, budowlana, zezwolenie na budowę, projekt, 120.000 zł. 691-244-188.
GM.CHOROSZCZ, 3.600mkw, możliwość zabudowy, 80.000 zł, bezpośrednio. 501-224-955.
GM.CHOROSZCZ, budowlana, 2.900mkw, 150.000 zł. 511-746-337.
GM.CHOROSZCZ, budowlana, 400mkw, 120.00 zł. 511-746-337, (85)650-44-09.
GM.CHOROSZCZ, Kościuki, rekreacyjna, 22.000mkw, las, łąka, plantancja borówki, prąd, woda, telefon, 30 zł/mkw. 500-384-613.
GM.CHOROSZCZ, Oliszki, 3.000mkw, rolna z możliwością zabudowy, 70 zł/mkw. 781-787-895, (85)662-60-51.
GM.CHOROSZCZ, przy drodze asfaltowej Rogowo-Pańki, 4700 mkw, 13.5x350m, budowlano-rolna, woda prąd, 50.000 zł. 513-848-628.
GM.CHOROSZCZ, siedlisko, 5.600mkw, dom, budynki gospodarcze do remontu, lub zamiana na mieszkanie, 260.000 zł. 784-935-590.
GM.CHOROSZCZ, Zaczerlany, budowlana, 1.000mkw, budynek murowany, 170mkw, dostęp do rzeki, 100.000 zł. 530-754-189.
GM.CZARNA Białostocka, budowlana, 1.530mkw, dobry dojazd, atrakcyjne miejsce, 40 zł/mkw. 506-856-434.
GM.CZARNA Białostocka, budowlana, 6.000mkw, media, asfalt, 49 zł/mkw. 502-815-673.
GM.CZARNA Białostocka, rolno-budowlana, 20.000mkw, domek drewniany do wykończenia, 270.000 zł. 501-753-439.
GM.CZYŻE, Śliwowo, siedlisko, 1,3ha, dom drewniany, budynki, staw, sad, 130.000 zł. 793-491-858.
GM.DĄBROWA Białostocka, 6ha, dom drewniany, stodoła, budynki gospodarcze, 300.000 zł. (85)712-13-67.
GM.DOBRZYNIEWO Duże, 15km od B-stoku, 3.000 mkw, uzbrojona, siedliskowa, 20 zł/mkw. 601-376-895 po 20.
GM.DOBRZYNIEWO Duże, 15km od B-stoku, budowlana, 6.300mkw, uzbrojona, 15 zł/mkw. 601-376-895 po 20.
GM.DOBRZYNIEWO Duże, Kulikówka, siedlisko, warunki zabudowy, 4.200mkw, media, 2 drogi dojazdowe, szkoła, 23 zł/mkw. 790-827-354.
GM.DOBRZYNIEWO Duże, Pogorzałki, rolno-budowlana 3.600mkw, media oprócz gazu, przy drodze asfaltowej, 115.000 zł. 662-262-418.
GM.DOBRZYNIEWO, Chraboły, możliwość zabudowy, 2.800mkw, otoczona lasem, 29 zł/mkw. 509-246-041.
GM.DOBRZYNIEWO, Nowe Aleksandrowo, 1000mkw, warunki zabudowy, 120 zł/mkw. 609-051-698.
GM.DOBRZYNIEWO, Obrubniki, budowlana, 3.100mkw, media, droga asfaltowa, 25 zł/mkw. 795-505-775.
GM.DOBRZYNIEWO, siedliskowa, 4.600mkw, warunki zabudowy, droga asfaltowa, media, 25 zł/mkw. 795-505-775.
GM.FILIPÓW, 2.700mkw, jez.Rospuda 38mb, ogrodzona, asfalt, zalesiona, plaża, wodociąg, skalniaki, oczka, wiata, 250.000 zł. 601-083-542.
GM.FILIPÓW, 30arów, prawo do zabudowy, media, możliwość wykopania stawu, dobry dojazd, 13 zł/mkw. 511-308-343.
GM.FILIPÓW, rekreacyjna, 0.90ha, nad jeziorem, własna linia brzegowa, 220.000 zł. 504-078-025.
GM.FILIPÓW, rekreacyjna, 3.600mkw, 15 zł/mkw. 511-762-018.
GM.FILIPÓW, rekreacyjna, nad jeziorem Rozpuda, 9700mkw, 30 zł/mkw. 507-941-037.
GM.GIBY, Frącki, rolna z prawem budowy, 30arów, przy lesie, blisko Czarna Hańcza, 40 zł/mkw. 504-913-163.
GM.GIBY, Gulbin, budowlano-siedliskowa, 16.000mkw, nad rzeką Czarna Hańcza, 460.000 zł. 503-995-973.
GM.GIBY, siedlisko nad jeziorem Białym, działka 37 arów, uzbrojona, dom, budynki gospodarcze, 500.000 zł. 693-424-627.
GM.GRAJEWO, rekreacyjna, 1.300mkw, domek letniskowy, woda, prąd, 120.000 zł. 695-647-939.
GM.GRÓDEK, Borki, 1.800mkw, warunki zabudowy, ok.Puszczy Knyszyńskiej, rzeka Supraśl, 32 zł/mkw. 500-031-506.
GM.GRÓDEK, możliwość zabudowy, 3x3.000mkw, przy lesie, 15 zł/mkw. 723-109-681.
GM.JASIONÓWKA, Czarnystok, budowlana, 1.23ha, trasa na Augustów, warunki zabudowy, media, 10 zł/mkw. (85)732-34-92 po 20.
GM.JELENIEWO, budowlana, 3.000mkw, prawo do zabudowy, 80.000 zł. 885-667-090.
GM.JUCHNOWIEC Kościelny, budowlana 2.000mkw, media, 30.000 zł. 510-690-382.
GM.JUCHNOWIEC Kościelny, Klewinowo, rolno-budowlana, położona we wsi, media, 4000mkw, 110.000 zł. (85)719-69-04, 514-201-116.
GM.JUCHNOWIEC, 17km od B-stoku, rolna z warunkami zabudowy, 3.000mkw, przy lesie, szosie, prąd, 22 zł/mkw. 695-614-537.
GM.JUCHNOWIEC, Brończany, pozwolenie na budowę, 850mkw, uzbrojona, 5km od os.Nowe Miasto. 70.000 zł. 602-259-991.
GM.JUCHNOWIEC, budowlana, 1.200 mkw, 20 zł/mkw. 516-347-963.
GM.JUCHNOWIEC, budowlana, 10.700mkw, warunki zabudowy na dom, magazyn, wjazd z drogi asfaltowej, 150.000 zł. 609-352-211.
GM.KRASNOPOL, 4x rolno-budowlane, 3.000mkw/szt, w pobliżu las, jesioro, 50.000 zł/szt. 698-215-305.
GM.KRUKLANKI, 3.000mkw, linia brzegowa jeziora, 25 zł/mkw. 781-735-696.
GM.KRYPNO, 2,14ha, możliwość powiększenia, siedlisko, dom murowany, do remontu, budynki gospodarcze, media, 125.000 zł. (85)675-19-93.
GM.KRYPNO, Góra, rolna z możliwością zabudowy, 6900mkw, z dostępem do rzeki Narwi, uzbrojona, 32 zł/mkw. 502-337-068.
GM.LIPSK, siedlisko, 3.000mkw, dom drewniany, budynki gospodarcze, 75.000 zł. 781-301-529.
GM.ŁOMŻA, Wygoda, rolno-budowlana 2,10ha, siedlisko 0,10ha, las 0,70ha, 60-letni, 50.000 zł. (87)610-55-67.
GM.MAŁKINIA, siedlisko, 14ar, dom 130mkw, budynek gosp. 60mkw, 350.000 zł. 504-084-355.
GM.MICHAŁOWO, Cisówka, budowlana, 700mkw, 18.000 zł. 691-650-997.
GM.MIELEJCZYCE, budowlana, 4.000mkw, 35.000 zł. 728-860-389.
GM.NAREWKA, nad zalewem Siemianówka, 3.700mkw, budowlana z domem drewnianym do remontu, media, 40 zł/mkw. 515-455-839.
GM.NOWINKA, ok.Augustowa, budowlana, 1.500mkw, 29.000 zł. 781-021-189.
GM.NURZEC Stacja, rolno-budowlana, 1ha, uzbrojona, 15 zł.mkw. (85)655-62-46.
GM.OLECKO, Gąski, budowlana, 3.000 mkw, trasa Ełk-Olecko, 20 zł/mkw. 512-123-309.
GM.ORZYSZ, ok.jeziora Śniardwy, rekreacyjna, 3.48ha, 19 zł/mkw. 792-028-155.
GM.PŁASKA, budowlana 3000mkw, możliwość podziału, 25 zł/mkw. 693-111-162.
GM.PŁASKA, ok.Augustowa, budowlana, 20.000mkw, możliwość podziału na mniejsze, blisko las, jezioro, 160.000 zł. 796-291-261.
GM.PŁASKA, rekreacyjna, 550mkw, 23.000 zł. 728-519-977.
GM.PŁASKA, rolno-budowlana 2,17ha, możliwość przekształcenia, 95.000 zł. 500-216-906.
GM.PRZEROŚL, budowlana, 1390mkw, uzbrojona, 600m do jeziora, 26.000 zł. 508-824-535.
GM.PRZEROŚL, rekreacyjna, nad jez.Krzywe, 1000mkw, 40 zł/mkw. 604-140-016.
GM.SEJNY, 0,5ha, przy jeziorze Gaładuś, pod wykop stawu, 50.000 zł. 605-639-921.
GM.SEJNY, 1.000-10.000mkw, budowlana, możliwość podziału, nad jeziorem, 30 zł/mkw. 605-639-921.
GM.SEJNY, budowlana, 3.100mkw, 22 zł/mkw. 514-141-418.
GM.SIDRA, siedlisko, 5.800mkw, dom z bala, budynki gospodarcze, 75.000 zł. 666-077-577.
GM.SOKOŁY, budowlana, przy trasie Wys-Maz -Białystok, 1,50ha, media, 8 zł/mkw. 725-218-350.
GM.SOKÓŁKA, Rozedranka, budowlana, 1.400mkw, szer.50m, woda, prąd, asfalt, 17 zł/mkw. (85)711-16-62.
GM.SOKÓŁKA, Rozedranka, budowlana, 3.600mkw, szer.34m, pomiedzy 2-drogami, asfalt, prąd droga, 17 zł/mkw. (85)711-16-62.
GM.SUCHOWOLA, 10.700mkw, z pozwoleniem na budowę, uzbrojona +plan budynku gospodarczego z socjalnym, 180.000 zł. (87)621-42-60.
GM.SUPRAŚL, Surażkowo, 1,09ha, łąka z prawem do zabudowy, dostęp do rzeki, 12 zł/mkw. 514-389-315.
GM.SURAŻ, budowlana, 1.500mkw, 8 zł/mkw. 518-224-173.
GM.SUWAŁKI, 3.000mkw, z możliwością zabudowy, media, 35 zł/mkw. 513-756-706.
GM.SUWAŁKI, rolno-budowlana, 1.13ha, 10 zł/mkw. 796-603-349.
GM.SZCZUCZYN, siedlisko 25arów, dom drewniany do remontu, budynki murowane, garaż, 55.000 zł. 508-130-626.
GM.SZUDZIAŁOWO, 30km od B-stoku, siedliskowo-budowlana, 0.30ha, 37.000 zł. (85)722-14-94.
GM.SZUDZIAŁOWO, Ostrów Nowy, 2xbudowlana, 2.160-2.840mkw, 70.000-100.000 zł. 790-403-015.
GM.SZUDZIAŁOWO, siedliskowa 5.000mkw, 10 zł/mkw. 515-304-717.
**GM.SZY

KSIĘŻYNO, ok.Białegostoku, budowlana, 1.000mkw, wjazd z drogi asfaltowej, media, 110 zł/mkw. 790-675-380.
KULESZE Podawace, siedlisko, 0,66ha, 50.000 zł. 509-144-943.
KURIANY, 1.660mkw, kwadrat, budowlana, media, sąsiedztwo nowych domów, 90 zł/mkw. 514-945-483.
KURIANY, budowlana, 1.340mkw, kwadrat, media, sąsiedztwo nowych domów, 110 zł/mkw. 514-945-483.
KURIANY, ok.Białegostoku, rolno-budowlana, 7.200 mkw, 30 zł/mkw. (86)273-21-78.
KUŹNICA, budowlana, 1.100mkw, 35.000 zł. 798-141-240.
LEWICKIE, gm.Juchnowiec, budowlana, 800mkw, dom drewniany 120mkw, obok szosy, 159.000zł. 792-070617, 662-211-846.
ŁAPY, budowlana, nad Narwią, 800mkw, pełne uzbrojenie, 75.000 zł. 691-386-385.
ŁAPY, ul.Żwirki i Wigury, 3.100mkw, budowlano-przemysłowa, 90 zł/mkw. 505-150-437.
MACHARCE, gm.Augustów, 500mkw, rekreacyjno-budowlana, w pobliżu jeziora Serwy, 25.000 zł. 795-161-644.
MAŁE Olecko, 8 arów, z budynkiem 42 mkw, nad jeziorem, 39.000 zł. 793-648-327.
MAZURY, nad jeziorem Śniardwy, 3.5ha, dopłaty unijne, 18 zł/mkw. 530-191-960.
MUŁY, gm.Płaska, 3.900mkw, 80 zł/mkw. 667-238-036, 663-538-674.
NAREW, rekreacyjna, 2.000mkw, możliwość zabudowy, prąd, 400m od rzeki Narew, 65.000 zł. 606-644-229.
NOWE Aleksandrowo, przy głównej ulicy, 3.600mkw, media, 145 zł/mkw. 505-600-930.
NOWODWORCE, rolno-budowlana, 3.000mkw, 139.000 zł. 609-613-360.
NOWY Dwór, rekreacyjno-budowlana, 1.900mkw, zasiana trawą, 25m od kanalizacji, wody, 5 zł/mkw. 512-517-230.
OGRODNIKI, gm.Choroszcz, budowlana, 2.300mkw, 70 zł/mkw. 606-817-599.
OK.AUGUSTOWA, siedlisko, dom murowany, wysoki standard, działka 1000mkw, w lesie, 420.000 zł. 608-660-650.
OK.BIAŁEGOSTOKU, Rafałówka, rekreacyjna z prawem zabudowy, 7.000mkw, domek, staw, nasadzenia, 300.000 zł, lub zamiana/mieszkanie. 605-203-523.
OK.BIAŁEGOSTOKU, rekreacyjna, ogród działkowy pod Wasilkowem, 456mkw, domek, szklarnia, prąd, woda, 19.000 zł. 698-556-052.
OK.BIAŁEGOSTOKU, rolno-budowlana, 2.000mkw, staw, 12 km od Białegostoku, 65.000 zł. 517-873-091.
OK.BIAŁEGOSTOKU, siedlisko, 7.000mkw, dom, budynki gospodarcze, 390.000 zł. 605-203-523.
OK.BIAŁEGOSTOKU, siedliskowa, 7.500mkw, 35 zł/mkw. 502-815-673.
OK.BIELSKA Podlaskiego, kol.Ogrodniki, 2xrolno-budowlana, 0.20ha/szt, 8.000 zł/szt. 660-420-437.
OK.BIELSKA Podlaskiego, Pasynki, siedlisko 5.000mkw, 200.000 zł. (85)731-03-57.
OK.BIELSKA Podlaskiego, Pasynki, siedlisko 6.500mkw, 200.000 zł. (85)731-03-57.
OK.B-STOKU, Zaścianki, budowlano-usługowa 1.715mkw, media, przy drodze głównej, 220.000 zł. 767-666-394.
OK.DROHICZYNA, nad Bugiem, letniskowa, 0.5ha z lasem, 70.000 zł. 602-786-532.
OK.EŁKU, budowlana, 3.800mkw, nad j.Selment Wielki, media, 120.000 zł. 504-225-165.
OK.EŁKU, Stare Juchy, nad j.Garbas, 3.030mkw, 45 zł/mkw. 502-646-398.
OK.GIB, rekreacyjna, 0.17ha, domek, 135.000 zł. 691-967-936, 607-764-728.
OK.GIŻYCKA, 2xbudowlana, 1.500mkw, blisko jeziora, 50-70 zł/mkw. 501-267-517.
OK.GRABÓWKI, 2xbudowlane, 1.000mkw, 1.700mkw, 125 zł/mkw. 728-519-977.
OK.GRAJEWA, 2.5ha, prawo zabudowy, produkcja opału ekologicznego, 4.8 zł/mkw. 662-064-170.
OK.GRAJEWA, Toczyłowo, trasa 61, siedlisko, 10.000mkw, dom piętrowy 220mkw, budynki gospodarcze 3szt, 900.000zł. (86)272-81-81, 507-082-458.
OK.GRÓDKA, 30km od B-stoku, siedlisko, 2.5ha, dom drewniany, prąd, woda, studnia, 250.000 zł, bezpośrednio. 501-468-408.
OK.KNYSZYNA, rolno-budowlana, 10.000mkw, w tym trzy stawy rybne, 4.000mkw, do oczyszczenia, 72.000 zł. 514-232-048.
OK.ŁOMŻY, Wygoda, 19a, dom, ogrodzona, 93.000 zł. 507-071-811.
OK.MONIEK, siedlisko, 6000mkw, prąd, woda, budynek gospodarczy 45mkw, 18 zł/mkw. 783-544-931.
OK.NOWYCH Piekut, siedlisko, 33 ary, dom murowany, 70.000 zł. 664-878-329.
OK.OLECKA, 2.000mkw, letniskowa, prawo zabudowy, nad j.Kukowino, 35 zł/mkw. 604-418-597.
OK.OLECKA, gm.Swiętajno, REKREACYJNO-budowlana, 1.000mkw, media, blisko jeziora, 50.000 zł. 600-280-799.
OK.SUWAŁK, budowlana, 1.600mkw, ogrodzona, wszystkie media, budynek gosp, 165.000 zł. 504-291-492.
OK.SUWAŁK, budowlana, 1ha, uzbrojona, częściowo zalesiona, projekt, pozwolenie na budowę, 100.000 zł. 665-774-696.
OK.SUWAŁK, budowlano-usługowa, 1.600mkw, 25 zł/mkw. 512-768-987.
OK.SUWAŁK, rekreacyjna, 30a, blisko jezioro, dobry dojazd, 28 zł/mkw. 500-896-482.
OK.SUWAŁK, rekreacyjna, 30arów, zalesiona, nad jeziorem, 35 zł/mkw. 667-474-250.
OK.SUWAŁK, rolno-budowlana, 4.000mkw, media, nad jeziorem Rospuda, blisko las, dojazd asfalt, 25 zł/mkw. 518-025-447.
OK.SUWAŁK, rolno-budowlana, 4.000mkw, przy lesie, 25 zł/mkw. 880-436-227.
OK.WYS.MAZ, budowlana, 3005mkw, 75.000 zł. 511-148-536.
OKUNIOWIEC, gm.Suwałki, rolno-budowlana, 650 mkw, obok lasu, nad jeziorem, 80.000 zł. 602-204-483.
OLECKO, budowlana, 3.012mkw, 23 zł/mkw. 668-392-625.
OLECKO, budowlana, 492mkw, 200m od jeziora, 50.000 zł. 694-054-174.
OLMONTY, od Stanisławowa, budowlana, 1.077mkw, z warunkami zabudowy, pełne media, 150.000 zł. 606-391-222.
OŁDAKI, ok.Zambrowa, siedliskowa, 45 arów, częściowo zabudowana, 10,50 zł/mkw. 728-144-864.
OSINKI, ok.Suwałk, budowlana, 1.600mkw, wodociąg, 200m od jez.Czarne, 300m od lasu, 30 zł/mkw. 507-155-250.
OSTRÓW Mazowiecka, 2x inwestycyjno -budowlana, 770-1430 mkw, przy obwodnicy, 80-60 zł/mkw. 728-144-864.
OSTRÓW Nowy, siedlisko, 3,35ha, 85.000 zł. (85)650-51-44.
PAŃKI, gm.Choroszcz, przy nowo powstałym osiedlu, budowlana, 1.050mkw, 60 zł/mkw. 694-362-879.
PLANTECZKA, gm.Sokółka, rekreacyjna, 0.60ha, nad rzeką, 25.000 zł. 514-393-796, (85)711-18-18.
PŁOCICZNO k.Ełku, rekreacyjna, 42 arów, możliwość zabudowy, media, droga dojazdowa, dostęp do jezior, 18 zł/mkw. 691-401-189.
POROSŁY, gm.Choroszcz, budowlana 1.000mkw, stan zerowy, 200.000 zł. 607-375-463.
POROSŁY, gm.Choroszcz, budowlana 1.000mkw, uzbrojona, 150 zł/mkw. 607-375-463.
PRZEBRÓD, gm.Suwałki, 35arów, budynek gospodarczy 99mkw, 200.000 zł lub zamiana na blok w Suwałkach. 515-419-861.
RACZKI, ok.Suwałk, budowlana, uzbrojona, 774 mkw, wszystkie media, 60.000 zł. 511-083-765.
RAJGRÓD, budowlana, 3000mkw, w pobliżu jeziora, przy lesie, 115.000 zł. 600-162-947.
ROŻYŃSK gm. Ełk, rolna, 7.5 ha, 200.000 zł. 513-235-540.
SAJZY, 2x30a, prawo do zabudowy, 150m od jeziora, 32 zł/mkw. 698-262-591.
SAJZY, gm.Ełk, 2xbudowlana, nad jeziorem, 2500-1500mkw, 40 zł/mkw. 663-545-818.
SIELACHOWSKIE, gm.Wasilków, budowlana, 1.332mkw, na wzniesieniu, otoczona lasem, 160 zł/mkw. 510-424-956.
SOBOLEWO, 2xbudowlana, 1.100-1.680mkw, media, 120 zł/mkw. 600-982-236, 795-161-644.
SOBOLEWO, ok.B-stoku, 1600 mkw, 100 zł/mkw. 792-871-186.
SOKÓŁKA, ul.Górna, budowlana, 360mkw, częściowo uzbrojona, 45.000 zł. 721-130-024.
SORDACHY, ok.Ełku, budowlana, 65a, nad jeziorem Selment, możliwość podziału, 70 zł/mkw. 660-037-383.
STANISŁAWOWO, gm.Juchnowiec Kościelny, 5km od B-stoku, rolna, 5.700mkw, możliwość uzyskania pozwolenie na budowę, 100 zł/mkw. 603-032-546.
STARE Juchy, siedlisko, 1,08ha, nad j. Krzywe, 580.000 zł. 502-646-398.
STARY Kornin, ok.Hajnówki, 52a, siedlisko, drewniany dom, prąd, woda, dojazd asfaltem, 15 zł/mkw. 662-661-744.
STRAŻ, ok.Sokółki, 2xrekreacyjna, 0,19-0,74ha, nad rzeką, 12.000 zł. 514-393-796, (85)711-18-18.
STRZELCOWIZNA, gm.Płaska, 1,36ha, w trakcie przekształcenia, możliwość podziału, 15 zł/mkw. 514-206-457.
STUDZIANKI, gm.Wasilków, obrzeża Puszczy Knyszyńskiej, rekreacyjna, 985mkw, domek sezonowy, altana, prąd, woda, 88.000 zł. 510-424-956.
SURAŻ, budowlana, 2.400mkw, uzbrojona, przy ulicy, 40 zł/mkw. 698-844-416.
SUWALSKI Park Krajobrazowy, nad jeziorem, rekreacyjna, 0.38 ha, 25 zł/mkw. (87)568-81-73.
SUWAŁKI, 5.000mkw, 5km od centrum, blisko las, jezioro, 89 zł/mkw. 668-291-161.
SUWAŁKI, M.Konopnickiej, ogrodnicza, domek murowany, 12.000 zł. 518-421-876.
SUWAŁKI, ul.Bydgoska, 470mkw, z fundamentem pod dom ze sklepami, 125.000 zł. 793-551-018.
SUWAŁKI, ul.Dubowo, budowlana, 802 mkw, zniwelowana, aktualne warunki zabudowy, media, 78.000 zł. 660-468-422.
SUWAŁKI, ul.Sianożęc, ogrodowa, z domkiem, 11.500 zł. 668-805-842.
SUWAŁKI, ul.Staniszewskiego, budowlana, 3.000mkw, plan zagospodarowania, przy lesie, 120 zł/mkw. 666-878-633.
SUWAŁKI, ul.Szitalna, budowlano-usługowa, 1.800mkw, 500 zł/mkw. 695-575-326.
SUWAŁKI, ul.Szpitalna, 1.007mkw, prawo zabudowy, 500 zł/mkw. 509-414-860.
SUWAŁKI, Zahańcze, ul.Bydgoska, budowlana, 286mkw, 95.000 zł. 500-211-710.
SZREJKI, oEłku, uzbrojona, 35 a, 35 zł/mkw. (87)619-73-39.
SZTABIN, budowlana, w centrum gminy, 650 mkw, 37.000 zł. (87)629-81-16.
ŚWIĘTAJNO, ok.Olecka, dom z działką, blisko jeziora, 220.000 zł. 660-834-781.
TUROŚŃ Kościelna, budowlana, 150.000 zł. 517-708-615.
TUROŚŃ Kościelna, budowlana, 1700mkw, 70.000 zł. (85)650-54-00.
WASILKÓW, ok.Jaroszówki, budowlana, 950mkw, z pozwoleniem na budowę, 86.900 zł. 609-613-360.
WIŚNIOWO Ełckie, gm.Prostki, 0,5ha, dom murowany do remontu, stajnia, stodoła, budynek gospodarczy, 150.000. 604-507-618.
WIŻAJNY, rekreacyjna, 1.270mkw, 22.000 zł. 696-583-888.
WOŹNAWIEŚ, ok.Rajgrodu, rekreacyjna, 1.200 mkw, z linią brzegową, 55.000 zł. 692-715-793.
WYCHODNE, ok.Suwałk, 2xbudowlana, 1.500mkw, zalesiona, nieuzbrojona, 30 zł/mkw. 517-665-246.
WYSOKIE Mazowieckie, budowlana, 1.200mkw, uzbrojona, prąd, woda, 100.000 zł. 602-786-532.
ZAGÓRKI, budowlana, 1.167mkw, prostokątna, 180 zł/mkw. 513-022-696.
ZALESIE, gm.Dobrzyniewo Duże, 2xbudowlana, 3.000mkw, 9.400mkw, media, przy lesie, 15 zł/mkw. 787-725-577.
ZAMBRÓW, ul. Wiśniowa, z warunkami zabudowy, 3872 mkw, 65 zł/mkw. 696-395-008.
ZATYKI, gm.Olecko, rolno- budowlana, 4.600mkw, 80.000 zł. 501-274-244.
ZDORY, ok.Pisza, budowlana, 120.000mkw, przy drodze nad j.Śniardwy, 34 zł/mkw. 698-249-198.
ZDORY, ok.Pisza, rekreacyjna, 8.300mkw, nad j.Śniardwy, 39 zł/mkw. 698-249-198.
ŻÓŁTKI, gm.Choroszcz, budowlana, 1000 mkw, 120.000 zł. 602-446-455.

❑ WYNAJMĘ

BIAŁYSTOK, ul.Ciołkowskiego, działka pracownicza, 300mkw, 100 zł/rocznie. 503-410-424.
EŁK, ul.Kilińskiego, miejsce na reklamę, 3x6m, 500 zł/miesiąc. 603-906-286.
POSZUKUJĘ: Rajgród, okolice, rekreacyjna, siedlisko. 608-236-840.

LOKALE UŻYTKOWE

❑ KUPIĘ

USŁUGOWY do 40m2 najchętniej osiedla: Przydworcowe, Nowe Miasto, Słoneczny Stok, oddzielne wejście (warunek konieczny). 500-016-300.

❑ SPRZEDAM

BIAŁYSTOK, CH Park, handlowy, 36 mkw, parter, łazienka, 21.500 zł. 509-915-844.
BIAŁYSTOK, garaż, blaszak, 5,60x2,60m, 700 zł. 888-600-736.
BIAŁYSTOK, os.Białostoczek, ul.Przytorowa, garaż, 27mkw, 12.000 zł. 531-176-641.
BIAŁYSTOK, os.Dziesięciny, garaż blaszak, 300x500, 1.600 zł. 505-134-045.
BIAŁYSTOK, ul. Wyszyńskiego, 35mkw, 60.000 zł. 603-362-238.
BIAŁYSTOK, ul.Bohaterów Monte Cassino, kiosk handlowy, 16mkw +12mkw teren przed kioskiem, 2.500 zł. 880-129-636.
BIAŁYSTOK, ul.Kawaleryjska, rynek, stragan do przeniesienia, 2x2m, 200 zł. 509-647-903.
BIAŁYSTOK, ul.Murarska, garaż murowany, prąd, 25.000 zł, B-stok. 510-912-941.
BIAŁYSTOK, ul.Murawska, 18mkw, prąd, 25.000 zł. (85)745-50-15.
BIAŁYSTOK, ul.Murawska, garaż murowany, prąd, 25.000 zł. 510-912-939.
BIAŁYSTOK, ul.św.Rocha, centrum handlowe Park, 15mkw +wc, 15.000 zł. 664-617-803.
BIAŁYSTOK, ul.Upalna, pawilon, usługowo-handlowo-biurowy, 30,30mkw, 85.000 zł. (85)719-17-10.
BIAŁYSTOK, ul.Zagórna, handlowo-usługowy, 42mkw, 77.000 zł. 511-186-696.
BIELSK Podl, ul.Warzywna, garaż blaszak, 1.000 zł. 600-316-991.
BIELSK Podlaski, ul.Kleszczelowska, 32mkw, CO, 10.000 zł. 506-470-587.
DOBRZYNIEWO, 120mkw, handlowo-usługowo-mieszkalny, 230.000 zł. 694-773-302.
EŁK, ul. Matejki, garaż murowany, kanał +światło, 25.000 zł. 720-527-170.
GARAŻ blaszany 5x4m, Suwałki, 500 zł. 663-643-955.
GARAŻmurowany, 17,5 mkw., przy ul. Łukowskiej 3A, 22000 zł, prawo odrębnej własności, tel. 85/742-59-40.
KRYNKI, budynek 2-piętrowy, 340mkw, 250.000 zł, do uzg. 518-645-078.
OK.CHOROSZCZY, Dzikie, kiosk typu Ruch, 2,40x3,70m, st.bdb, 3.500 zł. 693-926-004.
SUWAŁKI, os.Północ, 70mkw, 260.000 zł, lub wynajmę, 2.000 zł +liczniki, lub na dom, Suwałki, okolice. 509-414-860.
SUWAŁKI, ul.Jana Pawła II, usługowy, 107,44mkw, 463.000 zł.(87) 567-73-00.
SUWAŁKI, ul.M.Reja, kiosk typu Ruch, 8.000 zł. 502-324-889.
SUWAŁKI, ul.Ogińskiego, handlowo-usługowo-mieszkalny, 225mkw, 2.000 zł/mkw. 504-116-334.
SUWAŁKI, ul.Sejnejska, pawilon, róg 1-go maja, 31.500 zł. 793-551-018.
SUWAŁKI, ul.Sejneńska, bazar Suwałki, 15mkw, całość otwierana, 7.000 zł. 607-058-854.
SUWAŁKI, ul.Sejneńska, bazar, kiosk, 12mkw, 7.000 zł, lub wynajmę 200 zł +opłaty. 505-317-788.
WYSOKIE Mazowieckie, Rynek Piłsudskiego, 3xusługowo- handlowy, 20-120mkw, 35 zł/mkw., 602-374-563.

❑ WYNAJMĘ

BIAŁYSTOK, os.Białostoczek, 75mkw, ogródek 120mkw, pod każdą działalność, budynek wolno stojący, atrakcyjna lokalizacja, 40 zł/mkw, do uzg. 793-009-785.
BIAŁYSTOK, os.Dziesięciny, podpiwniczenie w domu wolnostojącym, 98mkw, dodatkowo 2-pokoje, 1.200 zł/mc+ opłaty. 695-116-283.
BIELSK Podl. ul.Mickiewicza, handlowo-usługowy, 68 mkw, 3.200 zł +energia. 510-242-650.
DOBRZYNIEWO magazyn lub warsztat, kanał, strych, 50mkw, spokojnej osobie, 500 zł. 695-834-286.
GOŁDAP, centrum, biuro, handlowo-usługowy, 50mkw, 1.100 zł. 506-393-985.
HAJNÓWKA ul.3maja, 4szt, 25-50mkw, 25 zł/mkw. 500-707-610.
HAJNÓWKA, 3 Maja, handlowo-usługowy, 28 mkw, 25 zł/mkw. 516-109-323.
HAJNÓWKA, 3 Maja, handlowo-usługowy, 39 mkw, 30 zł/mkw. 516-109-323.
HAJNÓWKA, 3 Maja, handlowo-usługowy, 50 mkw, 30 zł/mkw. 516-109-323.
KSIĘŻYNO, 9/5, na magazyn, skład, 400 zł/mc. (85)663-18-35.
PISZ, 40 mkw, z witryną i parkingiem, 1.200 zł. 505-398-820.
POSZUKUJĘ usługowego do 40m2 najchętniej osiedla: Przydworcowe, Nowe Miasto, Słoneczny Stok, oddzielne wejście. 500-016-300.
SEJNY, ul.Konarskiego, 120 mkw, lp, 1.500 zł. 606-459-579.
SEJNY, ul.Konarskiego, piwnica, 80 mkw, 700 zł. 606-459-579.
SIEMIATYCZE ul.Grodzieńska, handlowo-usługowy, 60 mkw, 1.000 zł. 516-109-323.
SUWAŁKI, 120 mkw, na warsztat lub magazyn, 2.000 zł. 514-206-457.
SUWAŁKI, os.Falka, handlowo-usługowy, 57mkw, po remoncie, 1.300 zł. 504-713-683.
SUWAŁKI, os.Północ, handlowo-usługowy, 10mkw, parter, 400 zł. 504-080-794.
SUWAŁKI, ul.Bakałarzewska, handlowo-usługowy, 100mkw, działka 400mkw, 1.500 zł/mc. 606-660-730.
SUWAŁKI, ul.Moniuszki, murowany garaż 3x6m, 110 zł. 508-051-617.
SUWAŁKI, ul.Przytorowa, handlowy, 550mkw, 16 zł/mkw/m-c. 504-116-334.
SUWAŁKI, ul.Sejneńska, biurowy 70mkw, plac 800mkw, 2 garaże, 800 zł. 792-228-554.
SZUKAM: Białystok, ok.ul.Starobojarska, Sobieskiego, Łąkowa, Kraszewskiego, garaż. (85)875-52-75.
ZAWADY, ul.Gen.Maczka, budynek murowany, 70mkw, na magazyn, 700 zł/mies. 602-747-742.

DLA DOMU

KUPIĘ

BUTLA gazowa 11kg, 517-183-558.
PIEC c.o., do ogrzania powierzchni 100m. (85)742-06-68, 501-668-146.
SZYBKOWAR na gaz, 5l. 509-384-912, (85)749-10-93.

MEBLE

3+2+1, wypoczynkowy, stan bdb, boki dębowe, niemiecki, 1.500 zł, ok.Suwałk. (87)563-82-53.
ALTANKA ogrodowa, nowa, 6-kątna, 2.500 zł, gm.Supraśl. (85)710-81-06.
ALTANKA ogrodowa+ podstawa, stół, 2-ławy, zadaszenie, 1.000 zł, ok.Łap. 512-145-664.
BIURKO olchowe, 100 zł, gm.Wasilków. 665-566-841.
BIURKO pod komputer, 2 szt, 50-60 zł/szt, Białystok. 608-423-288.
BIURKO pod komputer, z szufladą, 80 zł, B-stok. 695-396-190.
BIURKO ze szklanym blatem, stan db, 70 zł, Białystok. (85)653-61-14.
BIURKO, brązowe, stan db, 120 zł, gm.Turośń Kościelna. (85)650-53-65.
BIURKO, tapczanik, regał, młodzieżowe, 50-80 zł/szt, Białystok. 504-079-451.
CHODNIK, nowy, 1/4, brąz-beż, wełna, z fabryki Agnella, 150 zł, B-stok. 604-327-028.
DOMEK drewniany dla dzieci do zabawy na podwórku, 650 zł, Wys.Maz. 696-676-965.
DYWAN pluszowy Agnella, 3x2m, 2szt, stan db, 130 zł/szt, ok.Białegostoku. 606-367-447.
DYWAN, 300x400, 300 zł, gm.Augustów. 503-875-832.
FOTEL dwuosobowy, rozkładany, niebieski, drewniane poręcze, stan bdb, 200 zł, Suwałki. 784-746-114.
FOTEL obrotowy, drewniany, ratanowy z poduszkami, kolor miodowy, 2szt, poduszki zielone, 430 zł/kpl, Hajnówka. 509-686-552.
FOTEL, 2szt, 250 zł/szt, Ostr.Maz. 664-175-882.
FUTRZAK skórzany, 160x200, stan bdb, 380 zł, Białystok. 508-186-462.
HUŚTAWKA dębowa, ogrodowa, 800 zł, Gołdap. 511-762-018.
HUŚTAWKA drewniana, 3-osobowa, 500 zł, Mońki. 692-887-815.
HUŚTAWKA ogrodowa, dębowa, 3 m, 550 zł, ok.Janowa. 669-386-658.
KANAPA +2 fotele, 200 zł, gm.Juchnowiec. 503-165-517.
KANAPA +2 fotele, skóra, 3.500 zł, Łapy. 508-152-617.
KANAPA narożna rozkładana, pojemnik na pościel, 500 zł, ok.Moniek. 604-312-207.
KANAPA narożna, rozkładana, zielono-brązowa, 1.000 zł, Rajgród. 794-497-620.
KANAPA rogowa, 150 zł, Jedwabne. 518-979-660.
KANAPA rozkładana, 2 fotel, 800 zł, Białystok. 508-587-660.
KANAPA, 2 fotele, 300 zł, ok.Białegostoku. 535-969-700.
KANAPA, 3-osobowa, nierozkładana, 2 fotele, 1.400 zł, Kobylin Borzymy. 663-038-491.
KANAPA, beżowa, 200 zł, Suwałki. 503-044-134.
KARNISZ drewniany, 3szt, dł.3,88m, 4,12m 30zł/szt, Supraśl. 507-440-178.
KOMPLET biurowy: biurko, regał, zrobione na zamówienie, lub pojedyńczo, 340 zł, Białystok. 666-533-068.
KOMPLET młodzieżowy Vox, z okleiny bukowej, łóżko+ materac, 2xsegmenty z biurkiem+ szafy, 450 zł, B-stok. 607-313-007.
KOMPLET wypoczynkowy Oliwia, tapczan +2 fotele, 1.200 zł, Białystok. 504-079-451.
KOMPLET wypoczynkowy: kanapa, 2 fotele, 2 pufy, stan bdb, 600 zł, Mońki. 798-256-016.
KOSZ ogrodowy, kamienny, na kwiaty, 500 zł, Szepietowo. (86)476-03-54.
KREDENS kuchenny, 250 zł, Łapy. 607-410-231.
KREDENS, stół, 2xsłupek, 100 zł/całość, B-stok. 509-690-037.
KRZESŁA skórzane King Sigma I, popielate, stelaż niklowany, b.solidne, 3 szt, 120 zł/szt, Hajnówka. 509-686-552.
KRZESŁO biurowe, miękkie obicie, 2szt, 40 zł/szt, Białystok. 666-533-068.
KRZESŁO, 4szt, 10 zł/szt, Białystok. (85)675-47-73.
KUCHENNE MDF, jasne, 350cm, lodówka, zmywarka, piekarnik, płyta, zlew, okap, 5.500 zł, ok.Białegostoku. 660-404-365, (85)662-70-15.
KUCHENNE, 8-elementowe, stan db, 600 zł, Białystok. 602-770-329.
KUCHNIA w stanie db, okap, żyrandol, 600 zł, Białystok. 608-428-805, 662-211-846.
KUFRY, 2szt, 130x70cm, 100 zł/szt, Sokółka. (85)711-74-05.
KWIETNIK drewniany, 4-ramienny, 80 zł, Białystok. 508-186-462.
LUSTRO, 2szt, 1,69x33cm, gr.3mm, 30 zł/szt, B-stok. 608-423-288.
ŁAWA, 100 zł, Ostr.Maz. 664-175-882.
ŁAWKA dębowa, do hustawki ogrodowej, 3-osobowa, 310 zł, Sokółka. 511-240-244.
ŁÓŻE 160x200cm, toaletka z lustrem, 2xszafka nocna, szafa 160x180cm, fioletowy, B-stok, 2.800 zł, 694-328-086.
ŁÓŻKO drewniane, sosnowe, 1x2m, bez materaca, 200 zł. 602-283-762.
ŁÓŻKO z materacem, 100/200, 250 zł, B-stok. 505-808-533.
MATERAC 100x200, obicie b.ładne wzory, 140 zł, Białystok. 794-652-692.
MATERAC, 196x86cm, 150 zł, Dąbrowa Biał. 662-767-257.
MEBLE jasne (3-segmenty +szafa) w dobrym stanie, Białystok, 200 zł, (85)744-46-78.
MEBLOŚCIANKA, 3-segmentowa, podświetlana, stan bdb, 750 zł, Siemiatycze. 664-698-304.
MŁODZIEŻOWE Tip-Top, szafa, 3-słupki, olcha z niebieskim, 350 zł/kpl, B-stok. (85)743-40-83.
NARZUTNA welniana na wersalkę, tapczan, beżowa, bordowo-biała, 80 zł. (85)664-10-15.
PAWLACZ pod zabudowę, 2szt, 103x43x35, 100 zł/szt, Białystok. (85)675-27-18 po 18.
POKOJOWE: 2xregał czarno-biały, 2xfotele, ława, stolik pod telewizor, dywan czarno-biały, 1.000 zł, Białystok. (85)732-69-47, 510-060-781.
PUFA otwierana, do pokoju dziecięcego, 20 zł, B-stok. 506-766-956.
REGAŁ 3-segmentowy, stan bdb, wysoki połysk, orzech, półki, szufladki, barek, 90x220cm, 300 zł, Białystok. (85)745-50-15.
REGAŁ brązowy, 1.400 zł, gm.Augustów. 503-875-832.
REGAŁ czarny 3-segmentowy +półka na książki, 200 zł, gm.Wasilków. 797-491-707.
REGAŁ kuchenny, kuchenka gazowa, zlewozmywak, 400 zł, gm.Juchnowiec. 503-165-517.
REGAŁ młodzieżowy, 2.70/2.20, 270 zł, wersalka, 130 zł, biurko, 50 zł, B-stok. 515-904-825.
REGAŁ młodzieżowy, 2-letni, st.bdb, 650 zł, Siemiatycze. 664-698-304.
REGAŁ puszcza +rogówka, 300 zł, Białystok. 503-905-516.
REGAŁ, 4-segmentowy, używany, stan db, dł.280cm, skrzynia czarna, front jasnoszary, 500 zł, Supraśl. 607-123-080.
REGAŁ, szafa 2-drzwiowa, 1.200 zł, B-stok. 694-328-086.
REGAŁ, średni orzech, 3 segmenty, dwa oszklone, szafa, dł. 3.60, wys.2m, stan db, 550 zł. 507-298-229.
ROGÓWKA, duża, beżowa, +2 fotele, 2 pufy, 1.600 zł, ok. Olecka. (87)521-41-91.
ROGÓWKA, funkcja spania, fotel, ciemna zieleń, Białystok, 950 zł. 514-326-452.
SEGMENT pokojowy, 500 zł, Jedwabne. 518-979-660.
SEGMENT regałowy, 1szt, 81x199, 70 zł, B-stok. (85)675-51-34.
SEKRETARZYK, stan bdb, przeszklony, rozkładane biurko, 171x100, 120 zł, Białystok. (85)745-50-15.
SŁUPEK z półkami, 100x200, okleina drewniana, stan db, 80 zł, Dobrzyniewo. 695-834-286.
SOFA 2-osobowa, 180 zł, Białystok. (85)675-45-11.
SOFA 2-osobowa, rozkładana, 150 zł, Białystok. 660-225-094.
STOLIK biurowy, 2-osobowe + 2 krzesła, 10kpl, 120 zł/kpl, Wys.Maz. 502-729-020.
STOLIK pod rtv, brązowy, Choroszcz, 100 zł. 606-251-589.
STOLIK pod telewizor, jasna sosna, nowy +wirówka, 80cm, 220 zł, Łapy. (85)715-41-19.
STOLIK RTV, 120x40x40, wenge, 150 zł, Brańsk. 504-181-865.
STOLIK szklany pod telewizor, 100 zł, Białystok. 608-163-371.
STOŁEK kuchenny, bez blatu, 50szt, 5 zł/szt, B-stok. (85)744-93-08.
STÓŁ +6 krzeseł, 950 zł, gm.Dąbrowa Biał. 725-593-045.
STÓŁ dębowy, 4 krzesła, 600 zł, Mońki. 692-272-743.
STÓŁ drewniany, 3szt, 80-200 zł/szt,Białystok. 609-806-154.
STÓŁ ława, 2x fotel, wersalka, 400 zł, gm.Goniądz. (85)738-04-38.
STÓŁ metalowy ze szklanym blatem, + 6 krzeseł metalowych z tapicerką, 350 zł. (85)674-84-71.
STÓŁ pokojowy, wysoki połysk, rozkładany, brazowy, 100 zł, B-stok. (85)662-09-17.
STÓŁ rozkładany +4 krzesła, 480 zł, ok.Ciechanowca. 889-725-821.
STÓŁ rozkładany Puszcza, dł.2m, 100 zł, Sokółka. (85)711-74-05.
STÓŁ rozkładany, 100 zł, Białystok. (85)654-23-35.
STÓŁ rozsuwany, minimum 130/75, max 190/75, 150 zł, stolik okolicznościowy z szufladami, 137/63, 130 zł, B-stok. 515-904-825.
STÓŁ szklany 159x90cm, 6 krzeseł miękkich, 900 zł, Białystok. 696-564-454.
STÓŁ, duży, 8 krzeseł, 1.000 zł. Korycin. 604-909-303.
SZAFA 2-drzwiowa +nadstawka, 230x86cm, 200 zł, Sokółka. (85)711-74-05.
SZAFA 2-drzwiowa z nadstawką, zdobiona, 200 zł, B-stok. 510-192-176.
SZAFA ubraniowa 2-drzwiowa, czarna, 160 zł, Białystok. (85)675-45-11.
SZAFA z drewna olchowego, mahoń, stan bdb, 550 zł, Suwałki. 500-671-037.
SZAFA, 3-drzwiowa, drewniana, 2szt, 150 zł/szt, Białystok. 668-343-482.
SZAFA, czarna, 2-drzwiowa, 80 zł, B-stok. (85)653-47-20.
SZAFKA na buty, 70x40x116, 90 zł, Białystok. 668-343-482.
SZAFKA na buty, drewniana, solidna, 160 zł, Hajnówka. 506-897-297.
SZAFKA na buty, wieszak, lustro, 90 zł, Białystok. (85)732-69-47, 510-060-781.
SZAFKA pod telewizor, machoń, 100x600, 120 zł, Białystok. 609-765-940.
SZAFKI kuchenne, fronty drewniane, 2 szafki stojące, 1 wisząca, okap, 300 zł, Białystok. 600-307-048.
TAPCZAN 1-osobowy z pojemnikiem na pościel, nieużywany, 300 zł, Białystok. 506-245-198.
TAPCZAN w stanie db, 160 zł, Supraśl. 507-440-178.
TAPCZAN, 1-osobowy, ze skrzynią, 150 zł, B-stok. 886-715-428.
TAPCZANIK rozkładany, 270 zł, B-stok. 662-128-635.
WERSALKA +2 fotele, komplet, obite materiałem z dodatkiem drewna, 490 zł, Białystok. 660-225-094.
WERSALKA, 2 pufy, 400 zł, Białystok. (85)742-78-83.
WERSALKA, 300 zł, gm.Augustów. 503-875-832.
WITRYNA dębowa, 2 szt, 1.300-1.500 zł/szt, ok.Suwałk. (87)563-82-53.
WITRYNA podświetlana, orzech, szer.140cm, wys.210cm, 1.250 zł, gm.Dąbrowa Biał. 725-593-045.
WYKŁADZINA dywanowa, 300x400, 100 zł, Suwałki. 602-534-386.
WYPOCZYNKOWE Daria Meblotap, kanapa 3-osobowa, fotel, pufa, ecru, stan db, 1.050 zł, B-stok. 601-674-792.
ZASŁONY, białe, 4szt, deseń, szer 140cm, dł 230-235cm, 100 zł, Białystok. (85)663-19-21, po 19.

WILK do mielenia mięsa, nowy, nr 32, 1.100 zł, Białystok. 796-758-427.
WIRÓWKA do bielizny, 110 zł, Białystok. 885-937-981.
ZAMRAŻARKA 4-szufladowa, 300 zł, Suwałki. 507-941-037.
ZAMRAŻARKA Bosch, wys.180cm, 8-szufladowa, 350 zł, Białystok. (85)675-45-11.
ZAMRAŻARKA skrzyniowa, duża, 220l, stan bdb, 350 zł, B-stok. 602-649-828.
ZAMRAŻARKA, 1.000 zł, gm.Szumowo. (86)475-05-08 po20.
ZAMRAŻARKA, 180l, 7 półek, nowy agregat, 500 zł, Białystok. 600-452-710.
ZAMRAŻARKA, 4-szufladowa, stan bdb, 350 zł, gm.Wasilków. 665-566-841.
ZAMRAŻARKA, dł.1,50m, nowa, 800 zł, gm.Ciechanowiec. (86)277-68-65.
ZAMRAŻARKO-CHŁODZIARKA, 500 zł, Ostrołęka. 602-106-776.
ZESTAW do zabudowy: płyta gazowa +piekarnik elektryczny Mastercook OP8ECRP, stan bdb, 399 zł, Białystok. 504-446-226.
ZMYWARKA Bosch, 45cm, 1.300 zł, Grajewo.502-713-787.

INNE

BOJLER Biawar 150l, podwójna wężownica, 2szt, stan bdb, 300zł/szt, Augustów. 792-047-037.
BOJLER elektryczny z wężownicą, 100l, Biawar, 420 zł, Białystok. (85)654-50-69.
BOJLER gazowy Liko, 100l, 250 zł, Białystok. 608-058-703.
BOJLER gazowy, do ciepłej wody, 250 zł, B-stok. (85) 651-28-41.
BOJLER ocynkowany 150l, nagrzewnica, Sejny, 150 zł. 606-236-287.
BOJLER, 150l, nowy, 200 zł. 511-993-426.
BUTLA tlenowa i gazowa, zestaw z palnikiem i kablami, 500 zł, Zambrów. 662-651-463.
CEGIEŁKA do podgrzewania wody, do bojlera, 160 zł, gm.Hajnówka. (85)686-88-86.
KLIMATYZATOR przenośny, niemiecki, 300 zł, B-stok. 609-141-841.
KOCIOŁ olejowy Scharter +bojler, 1.500l, 2.000 zł, B-stok. 506-030-847, 605-246-479.
KOCIOŁ wodny „SKi" 17,5 KW, używany, 600 zł, Białystok. 668-343-482.
PARNIK, 150l, gaz, 2 szt, 300 zł/szt, Augustów. 601-176-393.
PIEC akumulacyjny 2kW, używany, Sejny, 150 zł. 606-236-287.
PIEC c.o 5, używany, 2.500 zł, Grajewo. 660-636-023.
PIEC c.o na węgiel, drewno, do 100mkw, 900 zł. 602-848-141.
PIEC CO 22Kw, używany, st.bdb, 500 zł. 514-941-658.
PIEC CO na ekogroszek Markus (2006) 16KW, 1.200 zł, B-stok. (85)635-06-30.
PIEC CO z rusztem wodnym, 26kW, automatyka, 500 zł, Krypno. 501-065-788.
PIEC CO, 24KW, używany, 600 zł, B-stok. 603-900-220.
PIEC CO, 26KW, żeliwny, gwarancja, 1.300 zł, gm.Trzcianne. 723-460-551.
PIEC CO, 34Kw, 1.300 zł, 4-letni, lub zamienię na mniejszy do 20Kw, Sokoły. (86)476-30-76.
PIEC CO, mało używany, 800 zł. 508-305-278.
PIEC CO, na ekogroszek, płomiennicowy, na gwarancji, 6.000 zł, ok.Białegostoku. 604-672-605.
PIEC CO, nowy, 12KW, 1.900 zł, gm.Zabłudów. 794-435-187.
PIEC EKOCENTR, 25Kw, ekogroszek +bojler 300l, po 2
sezonach, 7.000 zł, Sejny. 666-963-025.
PIEC elektryczny, przepływowy do CO, 300 zł, Białystok. 608-058-703.
PIEC gazowy na butlę, 150 zł, Ostr.Maz. 664-175-882.
PIEC gazowy Stiebel Eltrom, 24KW, serwisowany, 250 zł, B-stok. 509-639-737.
PIEC Hajnówka typ Moderator 28KW, 1.200 zł, B-stok. 512-938-113.
PIEC Hajnówka typ Moderator, 28KW, 1.200 zł, B-stok. 512-938-113.
PIEC na trociny, 100 zł, Białystok. 514-921-381.
PIEC typ koza, 150 zł, B-stok. 695-614-593.
PIEC węglowy, nowy, gwarancja, 2.650 zł, gm.Łapy. 502-653-938.
PIECYK gazowy z butlą, 200 zł, Łapy. 501-618-472.
PIECYK gazowy, 300 zł, Białystok. (85)664-23-75.
PIECYK Junkers gazowy wieloczerpalny, 280 zł, Białystok. 794-717-236.
PIECYK węglowy, piekarnik, nieużywany, 400 zł, Białystok. 604-977-734.
PIECYK żeliwny emaliowany, ozdobny na drewno, węgiel, wykładany szamotem, 280 zł, Hajnówka. 509-686-552.
PODGRZEWACZ do wody, elektryczny, 16 l, kompletny, mało używany, 300 zł, Choroszcz. 600-738-388.
POMPA obiegowa 25 POr 60, do kotła wodnego, 200 zł, Białystok. 668-343-482.
WALIZKI na kółkach, 4szt, 30-50 zł/szt, B-stok. 798-511-116.
ZAKUPIĘ piec CO na gaz ziemny, 24kW, 2-funkcyjny. 698-002-505.
ZAKUPIĘ: butla gazowa, 11kg, B-stok. 791-242-253.
ZBIORNIK hydroforowy z czujnikiem ciśnienia, 25l, wyłącznikiem, nie używany, 90 zł/kpl, Białystok. 517-931-667.

DLA DZIECI

ZABAWKI

CHODZIK-SAMOCHODZIK z pozytywką Fisher Price, 80 zł, Białystok. 509-111-369.
DOMEK drewniany dla dzieci, 150x220cm, Augustów, 300 zł. (87)644-56-23.
HUŚTAWKA domowa do bujania małego dziecka greco, na baterie, 200 zł, Białystok. (85)653-08-35.
HUŚTAWKA metalowa dla dzieci, 100 zł, Białystok. 503-315-778.
MATA edukacyjna, 2-stronna Tiny Love, 80 zł, Białystok. 888-031-952.
PLUSZAKI, lalki, 30szt, 2 zł/szt, B-stok. 508-098-279.
ROWER dziecięcy, dla 6-10 latka, 130 zł, Białystok. 885-937-981
ROWEREK 3-kołowy, 40 zł, Suwałki. 600-793-716.
ROWEREK dziecięcy Giant +kółka boczne, 3-5 lat, 220 zł, Białuystok. 696-306-828.
SAMOCHODZIKI, zwierzątka, duża reklamówka, 30 zł, B-stok. (85)743-40-83.
SKOCZEK Bright Starts, nowy, + 9 miesięcy, 170 zł., B-stok. 508-615-728.

AKCESORIA

BUJAK Fisher Prices, 0-36 miesięcy, 250 zł, B-stok. 508-615-728.
CHODZIK, 15 zł, Białystok. (85)653-61-14.
FOTELIK do karmienia Mini Kid, koszyczek na zabawki, regulacja położenia, wysokości, 140 zł, Białystok. 509-111-369.
FOTELIK do karmienia, funkcja bujania, stan bdb, 200 zł, Brańsk. 504-181-865.
FOTELIK samochodowy 0-14 kg, wózek 3-kołowy, 90 zł/kpl, Suwałki. 507-731-580.
FOTELIK samochodowy Coneco, 0-13kg, 50 zł, Suraż. 504-182-261.
FOTELIK samochodowy Graco, 2 szt, 150 zł, B-stok. 508-615-728.
FOTELIK samochodowy mother care, 0-15kg, 150 zł, B-stok. (85)741-41-68, 696-552-170.
FOTELIK samochodowy, 0-18kg, 20 zł, Białystok. (85)653-61-14.
KASK, ochraniacze łokcie, kolana, różowe, 50 zł, Białystok. 607-064-648.
KOŁDERKA, na leżak przedszkolny, 2szt, 30 zł/szt, B-stok. (85)663-19-21.
KOŁYSKA dla niemowlaka, nowa, 200 zł, gm.Olecko. (87)523-96-64.
KOŁYSKA drewniana, na kółkach, łóżeczko z szufladą, 250 zł/wszystko, B-stok. 691-722-812.
KOŁYSKA Gluck, materacyk, 2xkpl.pościeli Gluck, 300 zł, Białystok. 888-031-952.
KRZESEŁKO do karmienia, 70 zł, Suraż. 504-182-261.
LEŻACZEK dziecięcy, 15 zł, Białystok. (85)653-61-14.
ŁÓŻECZKO dziecięce, drewniane, 100 zł, B-stok. 695-116-283.
ŁÓŻECZKO dziecięce, nowe, 70 zł, Białystok. 502-964-929, (85)876-47-25.
ŁÓŻECZKO turystyczne, różowe, materac, 200 zł, Suraż. 504-182-261.
ŁÓŻECZKO, łóżko piętrowe, fotelik samochodowy, wózek bliźniaczy, 80-250 zł, Czarna Białostocka. 664-161-924.
ŁÓŻECZKO, z materacem, 150 zł, Mońki. 692-272-743.
MONITOR oddechu, mało używany, gwarancja, 250 zł, Zambrów. 783-696-899.
NOSIDEŁKO, chodzik, stan bdb, 50-100 zł, Andrzejewo. 605-300-542.
PAMPERSY, 5 paczek, 30 zł/paczka, ok.Szepietowa. 503-628-021.
PLECAK Diddl do kl.I-III, wyprofilowane plecy, ramiączka, worek na buty Diddl, stan bdb, 65 zł, Suwałki. 606-675-672.
PODGRZEWACZ do mleka Bobas, 10 zł, Białystok. 509-111-369.
POŚCIEL dla przedszkolaka, kompletna, dziewczęca, 25 zł, B-stok. 664-383-415.
ROWER damka Ola, zielony, stan bdb, dla 6-11-latki, 150 zł, Suwałki. 698-529-116.
SPACERÓWKA Graco, 120 zł, B-stok. 508-615-728.
STOLIK z krzesełkiem do karmienia, drewniany, mało używany, 95 zł, B-stok. 785-917-168.
ŚPIWÓR dziecięcy, ocieplany Jeep, stan db, 120.zł, Grajewo. 888-887-642.
WÓZEK bliźniak Croft, wielofunkcyjny, 400 zł, gm.Krasnopol. 503-743-894.
WÓZEK dla bliźniąt, podłużny, używany stan db, 250 zł, Augustów. 507-591-410.
WÓZEK dziecięcy 3-funkcyjny, nosidełko, spacerówka, kolor ciemny raczej dla chłopca, 350 zł, gm.Zambrów. (86)270-30-90, 666-537-865.
WÓZEK dziecięcy gondola, fotelik samochodowy 0-13kg, wpinany do stelarza wózka, Mothercare, 350 zł/kpl, Białystok. 506-766-956.
WÓZEK dziecięcy, 2-funkcyjny +spacerówka, stan bdb, 170 zł, B-stok. 500-767-728.
WÓZEK dziecięcy, 3-funkcyjny +fotelik, 0-13kg, 650 zł, Grabówka. 506-480-510, 502-909-503.
WÓZEK dziecięcyb ze spacerówką, szary, aluminium, stan db, 150 zł, B-stok. (85)653-74-68.
WÓZEK spacerówka, parasolka, 55 zł. 517-681-973.
WÓZEK wielofunkcyjny Murano, amortyzowany, duże koła, st.bdb, 650 zł, B-stok. 691-722-812.
WÓZEK wielofunkcyjny, 300 zł, B-stok. 503-046-335.
WÓZEK wielofunkcyjny: gondola, spacerówka, nosidełko, fotelik samochodowy, zielony, 300 zł, Bielsk Podlaski. 880-906-524.
WYPRAWKA do przedszkola +piżamka na 4 lata, 110 zł, B-stok. (85)663-00-53.

ODZIEŻ

DRES sportowym Jagielloni, chłopięcy, 134cm, 50 zł, Białystok. 506-290-707.
SUKIENECZKI, spodenki, bluzeczki, do roku, 25szt, 2 zł/szt. B-stok. 508-098-279.
UBRANKA chłopięce, 3miesiące-2 lata, polary, spodenki, pajacynki, śpiochy, 50 szt, 3 zł/szt, B-stok. 660-719-871.
UBRANKA dziewczęce 2-8lat, Białystok, 5 zł/szt. 514-326-452.
UBRANKA niemowlęce, dziewczęce, rozm.84-128, 49szt, bluski, spodenki, spudniczki, tuniki, kurteczki, 5-20 zł/szt, Białystok. 664-383-415.

RTV

KUPIĘ

TV kolorowy, 19-21", B-stok. 791-242-253.

SPRZEDAM

DEKODER Philips DSR 3201, wyświetlacz, prod.węgierskiej, 60 zł, B-stok. 507-824-992.
DVD Philips, 90 zł, B-stok. 514-276-286.
GŁOŚNIKI Creative, 5+1, 150 zł, Ełk. 696-278-774.
KOLUMNY głośnikowe Unitra, 2szt, 400 zł, ok.Raczek. 515-820-518.
LCD Panasonic Viera, 32", hd ready, wejście euro, hdmi, 750 zł, Białystok. 516-786-628.
LG 29" (2007) kineskopowy slim, 100Hz HDready, srebrny, stan bdb, 220 zł. 600-714-558.
ODTWARZACZ DVD Sony, Blue-Ray BDT-S350, 700 zł, B-stok. 510-912-941.
ODTWARZACZ wideo, Sanyo, pilot, stan bdb, 80 zł, Białystok. 506-766-956.
PLAYSTATION II, 150 zł, ok.Augustowa. 665-754-194.
PSP Slim (2004) 3-gry, futerał, 400 zł, Białystok. 608-744-332.
RADIO CB Uniden 520 XL +antena, 1,5m, magnez, 350 zł. 793-280-248.
RADIO Kenwood, wzmiacniacz Sony, subwoofer, głośniki, Białystok, 400 zł. 609-051-698.
RADIO samochodowe Pionier, cd, mp3, 4x52, mało używane, st.idealny, Białystok, 200 zł. 504-900-244.
RADIOODTWARZACZ samochodowy DVD, 400 zł, ok.Bielska Podlaskiego. 605-055-807, (85)731-71-97.
SKRZYNIA basowa, 1.200W, 50x50x46, 600 zł, Bielsk Podlaski. 604-810-538.
TELEWIZOR Elemis, 21", 100 zł, Łapy. 514-861-104.
TELEWIZOR Grundig 21", stan bdb, 180 zł, Białystok. 501-432-323.
TELEWIZOR Grundig 24', pilot, 250 zł, Wasilków. 694-071-115.
TELEWIZOR Grundig ST70-750, 26", stan bdb, 250 zł, B-stok. 664-805-450.
TELEWIZOR Hermes 22', kolorowy, st.bdb, Goniądz, 20 zł. 887-584-750.
TELEWIZOR kineskopowy LG 29", 300 zł, B-stok. (85)675-51-34.
TELEWIZOR kolorowy Philips, 19", 220 zł, B-stok. (85)653-38-84.
TELEWIZOR kolorowy, przenośny, 17", pilot, stan bdb, 150 zł, B-stok. 604-327-028.
TELEWIZOR LCD Philips flat, 37", hd ready panorama, 2 euro hdmi pc, 800 zł, Białystok. 516-786-628.
TELEWIZOR LG 21", txt, pilot, flatron, stero, srebrny, 290 zł, Białystok. 503-391-530.
TELEWIZOR Panasonic 21", 200 zł, Brańsk. 516-109-594.
TELEWIZOR Panasonic kineskopowy, 21", stan bdb, 200 zł, B-stok. 696-564-454.
TELEWIZOR Panasonic, 21", 180 zł, Czyżew. 664-135-719.
TELEWIZOR Philips 14', pilot, 50 zł, Białystok. 794-652-692.
TELEWIZOR Philips 29", pilot, 200 zł, B-stok. 886-535-178.
TELEWIZOR projekcyjny Samsung 42", HD, 4-letni, 800 zł, gm.Lipsk. 503-595-303.
TELEWIZOR Samsung 21", 300 zł, Gródek. 501-543-526.
TELEWIZOR Sanyo, 21", pilot, 120 zł, B-stok. 506-766-956.
TELEWIZOR Sony 21", Trinitron, stan db, 150 zł, B-stok. 696-564-467.
TV kolorowy Sony, ekran 53x36cm, 90 zł, Białystok. 606-542-335.
TV LCD Panasonic Viera, 32", HD Ready, HDMI Euro Panorama, pilot, 700 zł. 666-277-696.
TV LCD Toshiba Regza 32 cale hd ready 2 hdmi 2xeuro, 720 zł, Białystok. 514-579-602.
TV LCD Toshiba Regza, 32", HD Ready, 2 hdmi, 2euro, pilot, 700 zł, Białystok. 517-274-564.
TV samochodowy, nowy, 250 zł, B-stok. 798-590-984.
UNITRA ZODIAK DSS402 14702, klasyk dla kolekcjonera, 100 zł, Suwałki. 502-064-974.
WIEŻA Aiwa, duża, pilot, 5-segmentów, 1.500 zł, B-stok. 510-912-941.
WIEŻA GRUNDIG UMS 12S, oryginalne kolumny, subwoofer, polska instrukcja, sprawna, 130 zł, Białystok. 692-514-609.
XBOX360, 120GB hdd, 4 bezprzewodowe pady, 2 gitary, 103 gry, 1.000 zł, Białystok. 517-409-794.

KOMPUTERY

KUPIĘ

LAPTOP sprawny, do 100 zł. 607-521-075.

SPRZEDAM

ATHLON64 3500+, 1Gb, 320Gb, Geforce7300GT, napęd DVD-RW, czytnik kart, stan bdb, 650 zł, Białystok. 502-952-845.
DELL Optiplex GX1, monitor 17", drukarka, procesor pentium III, 447Mhz, ram 256MB, HD610GB, 400zł, Grajewo. 608-531-077.
DRUKARKA igłowa Panasonic KX-P1150, 250 zł, B-stok. 667-660-116.
DRUKARKA Oki 320i, idealna do fakturowania, 290 zł, Białystok. 604-327-028.
FUJITSU Siemens, procesor 2.8, 512ram, DVD, monitor LG 17", klawiatura, mysz, 390 zł, Suwałki. 518-765-563.
KIEROWNICA z pedałami, drążkiem zmiany biegów, hamulcem ręcznym do pc, konsoli, 120 zł, Białystok. 535-066-211.
KOMPUTER w stanie bdb, 250 zł, Białystok. 604-327-028.
LAPTOP Acer 5320 z urządzeniem wielofunkcyjnym, stan bdb, 2GB RAM, Windows Vista, 900 zł/kpl, B-stok. 512-675-709.
LAPTOP ACER, 15", panorama, XP, zasilacz, 550 zł, Białystok. 604-309-204.
LAPTOP Dell P4, 500 zł, Białystok. 797-309-106.
LAPTOP Dell, DVD, 256 Ramów, procesor 1 GHz, dysk 40 GB, zasilacz, 290 zł, Suwałki. 518-765-563.
LAPTOP Fujitsu Siemens S,Pentium III.256 Ram, Dysk 20Gb, usb, Cd, karta wi-fi, 320 zł, Suwałki. 500-264-882.
LAPTOP HP, 350 zł, Czarna Białostocka. 506-504-828.
LAPTOP HP, stan bdb, 1.500 zł, Białystok. 722-387-778.
LAPTOP Sony Vaio VGMFZ11S, Intel Core Duo 15.4", 2G DDRII, HDT 160GB, 1.650 zł, Białystok. 510-912-939.
LAPTOP Toshiba Centrino, 600 zł, Białystok. 797-309-106.
LAPTOP Toshiba Tecra M1, aluminiowa obudowa, stan bdb, 650 zł, Białystok. 692-514-609
LAPTOP Toshiba Tecra S2, stan BDB, 650 zł, Białystok. 692-514-609.
MONITOR Icd Acer, 20", 180 zł, B-stok. 886-535-178.
MONITOR Philips LCD 17", 150 zł, Białystok. 513-385-257.
MONITOR płaski LG 19", 350 zł. 501-721-129.
MONITOR Samsung 17", 20 zł, B-stok. 669-999-967.
PROCESOR Athlon XP 2200+,1GB RAM, HDD 80 GB, grafika RADEON HD 2600XT 256MB, 320 zł, Białystok. 691-513-220.
SKANER Plustek Optic, kompletyny, mało używany, 30 zł, Białystok. 501-747-645.
STACJONARNY HP, Windows 98, 250 zł, B-stok. 604-327-028.
STACJONARNY LG 52X Max, monitor Samsung, 80 zł, Białystok. 696-591-187.
ZESTAW, monitor Fujitsu Siemens, LCD 19", PC, procesor 1,8G, 900P, srebrny, 400 zł, Białystok. 513-385-257.

HOBBY

MUZYKA

AKORDEON Carmen, 120 basów, 4-chórowy, 11/2 registrów, czarny, stan bdb, 720 zł, Białystok. 609-148-308.
AKORDEON Contasina, 120 basów, oryginalne włoskie głosy, gotowy do grania, 1.200 zł, Bielsk Podl. 511-608-941.
AKORDEON czeski, 120-basowy, 3-chórowy, czerwony, stan bdb, 620 zł, B-stok. 609-148-308.
AKORDEON Galotta, 60 basów, czarny, 350 zł, Białystok. 798-753-155.
AKORDEON Hochner, 120 basów, st.bdb, 2.000 zł, B-stok. 666-874-001.
AKORDEON Hohner, 120basów, stan bdb, 2.200 zł, B-stok. 666-874-201.
AKORDEON Hohner, 4-chórowy, 120 basów, 7 regestrów, stan bdb, 2.200 zł, Augustów. 503-817-191.
AKORDEON Hohner, 96-basowy, 1.550 zł, Sokółka. 504-259-125.
AKORDEON HORCH, 120-basowy, 2.000 zł, gm.Bakałarzewo. 794-434-773.
AKORDEON HORH, 120basów, 2.000 zł, gm.Bakałarzewo. 794-434-773.
AKORDEON Larossa, włoski, 120 basów, czarny, 2.000 zł, B-stok. (85)651-36-63, (85)873-29-87.
AKORDEON Migma, 120 basów, 3-głosowy, 7/2 registrów, stan db, 600 zł, gm.Czarna B-cka. (85)710-33-72.
AKORDEON Paolo Soprani, 120 basów, 4-chórowy, stan bdb, czarny, 3 registry +1, 2.400 zł, gm.Ciechanowiec. (86)277-65-40.
AKORDEON Paulo, 120 basów, 4-chórowy, 11 +3 registry, czerwono-bordowy, 1.000 zł, Suwałki. 517-227-679.
AKORDEON Weltmaister, 96 bas, 5/3 registry, gigantelli, czerwony, 700 zł lub zamienię na 120, Suwałki. 517-227-679.
AKORDEON Weltmeister 96x4, st.bdb, 800 zł, Augustów. (87)644-93-40.
AKORDEON Weltmeister Grandina, guzikowy, 120-basowy, czerwony, stan bdb, 2.500 zł, Czarna B-stocka. 664-976-257.
AKORDEON Weltmeister S5, kanałowy, stan bdb, 3.200 zł, Wasilków. 602-441-664.
AKORDEON Weltmeister Stella, 96-basowy, 4-głowy, nowy, czarny, 2.200 zł, lub zamienię, Sokółka. 500-067-949.
AKORDEON włoski Paolo, 120 basów, 4-głosowy, 1.200 zł, ok.Sokółki. 505-399-589.
AKORDEON włoski, Contasino, 4-chórowy, 120-basów, 11:3 registry, stan bdb, 2.000 zł, gm.Biała Piska. 795-542-987.
FORTEPIAN Becker po naprawie, renowacji, 9.000 zł, Łomża. 603-050-671.
GITARA klasyczna, stan db, 60 zł, Augustów. 507-124-523.
HARMONIA pedałowa Radka, 24 basy, 3.000 zł, Mońki. (85)716-62-80.
HARMONIA rosyjska Rostov Don, stan bdb, 100 basów, guzikowa, 3-rzędowa, czarny, 400 zł, gm.Ciechanowiec. (86)277-65-40.
KEYBOARD Yamaha PSR E-413, gwarancja, 1.200 zł. (85)676-33-22.
KEYBOARD Yamaha TSRE303, 1.000 zł, gm.Grabowo. 880-217-821.
KLAWISZE Korg X3, stan bdb, 900 zł, Hajnówka. 504-369-352.
KOLUMNA estradowa, 2szt, 100 zł, B-stok. 695-614-593.
NAGŁOŚNIENIE estradowe LDM, 2x400W +końcówka mocy, mikser, 1.100 zł, lub zamiana na mniejsze, Łapy. 603-898-102.
NAGŁOŚNIENIE estradowe, power mixer 2x210rms, kolumny górki 200w, doły basy 300w, stan bdb, okablowanie, 2.000 zł, Ełk. 603-716-259.
ORGANKI Yamaha PSR-350 (2002) taboret, stojak, 600-800 zł. 606-797-474.
ORGANY włoskie, stary model, 2,5 oktawy, 550 zł, gm.Ciechanowiec. (86)277-65-40.
PIANINO Białoruś, 2.000 zł. 501-046-646.
PIANINO BIELARUS, 1.500 zł, Sejny. 666-963-025.
PIANINO Calisia, czarne, 1.500 zł, Mońki. 512-547-901.
PIANINO Irland, 3.500 zł, Łomża. 603-050-671.
ROLAND EXR-5, stacja dysków, sprawny, zadbany, zasilacz oryginalny, 1.500 zł. 603-716-259.
ZAKUPIĘ nagłośnienie na wesela, gm.Baranowo. 602-106-776.
ZAKUPIĘ, organy Roland +akordeon, nagłośnienie. 602-106-776.

SPRZĘT SPORTOWY

ATLAS do ćwiceń, York, 640 zł, Suwałki. 691-462-323.
DESKA windsurfingowa z żaglem, bez masztu, 40 zł, B-stok. 530-630-140.
FOLIA basenowa hydroizolacyjna EPDM, 1.02mm, OTV PAN.TX37x10E, 120 mkw, 2.500 zł. 501-445-491.
GAZELLE SAPHIR LIMITED EDITION, damka 8S w piaście, dynamo w piaście przedniej, hamulce rolkowe, 1.100 zł, B-stok. 606-929-501.
KAJAK turystyczny, nowy, dł.5,2m, 38kg, 1.000 zł, Augustów. 609-186-566.
KAJAK używany typ Szot Komfort, 2-osobowy, po 3 sezonach, 700 zł/komplet, Augustów. 601-874-806.
KOLARZÓWKA, 110 zł, B-stok. 609-148-308.
LAMPA nawigacyjna, okrętowa, 5szt, 300-600 zł/szt, Augustów. 518-655-113.
ŁÓDKA wiosłowa, silnik, laminat, stan bdb (2010) biała, dł. 3m, brak wioseł, 800 zł, Augustów. 533-004-022.
ŁÓDKA, 2.2x1.25m, 550 zł, gm.Augustów. 602-622-906.
ŁÓDŹ wędkarska, 3.90x1.55m, 1.600 zł, Augustów. 609-186-566.
ŁYŻWORLIKI rozm. do39, ochraniacze kolan, łokci, 200 zł, Ostr.Maz. 664-175-882.
MOTORÓWKA Safari, silnik 150KM, 15.000 zł, B-stok. (85)661-72-31.
NAMIOT Leginowo, 3-osobowy, przedsionek, tropik, 250 zł, B-stok. (85)662-09-17.
NAMIOT turystyczny, 4-osobowy, 100 zł, B-stok. 798-511-116.
NARTY carvingowe Fischer Progressor 8+ z wiązaniami RS, dł.165 cm, po 1 sezonie, stan bdb, przygotowane na zimę, 1.300 zł. 505-234-904.
PLECAK ze stelażem, granatowy, duży, nowy, 75 zł, Białystok. (85)745-50-15.
ROWER +silnik spalinowy, polski, 950 zł, Łapy. 513-443-592.
ROWER damka Batavus, 400 zł, B-stok. 792-495-777.
ROWER dziecięcy, 5-8 lat, koła 16", 80 zł, B-stok. 500-767-728.
ROWER górski, męski, bogaty osprzęt, aluminiowa rama, 600 zł, Grajewo. 784-044-289.
ROWER górski, młodzieżowy, koła 24", srtan bdb, 170 zł, Wys.Maz. 696-676-965.
ROWER górski, nowy, gwarancja, koła 26", hamulec tarczowy, amortyzator prezedni, błotniki, bagażnik, 580 zł, B-stok. 500-767-728.
ROWER Hummer 24x24, górski, gm.Choroszcz, 750 zł. 787-269-453.
ROWER męski z silnikiem spalinowym, 500 zł, B-stok. 605-129-436.
ROWER młodzieżowy Grand Junior, z przerzutkami, mało używany, Augustów, 310 zł. (87)644-56-23.
ROWER młodzieżowy, Grand Junior, 18 przerzutek, koła 24", teleskopy, 180 zł, Białystok. (85)662-09-17.
ROWER o napędzie elektrycznym, gwarancja, 1.400 zł, Augustów. (87)644-56-23.
ROWER Orion Romet, koła 24", przerzutki, 500 zł, Grabówka. 506-480-510, 502-909-503.
ROWER wodny, 4-osobowy, 1.200 zł, Serwy. 600-819-068.
ROWER wodny, 4-osobowy, 8szt, 3.000 zł/szt, Ełk. 601-381-531.
ROWER, 2szt, górski, damka, 350 zł/szt, Białystok. 602-649-828.
SIATKA na bramkę boiskową, 200 zł, Dąbrowa Białostocka. 662-767-257.
SILNIK elektryczny do łodzi Mincota, 900 zł, lub zamienię na mały silnik spalinowy, Zambrów. 604-509-286.
SILNIK elektryczny Minkota do łodzi, 400 zł, ok.Bielska Podlaskiego. 605-055-807, (85)731-71-97.
SILNIK łodzi, 2-cylindrowy, sprawny, 38 KM, rozrusznik+ akumulator Wicher II, 700 zł, ok.Suwałk. 500-776-803.
SILNIK spalinowy do łódki, 1.000 zł, Bakałarzewo. 606-702-175.
SKAFANDER ratunkowy, neoprenowy, gumowy, 7szt, 300-700 zł/szt, Augustów. 501-274-244.
SKUTER wodny YAMAHA GC1200R (2001) 3-osobowy, stan bdb, 18.000 zł, Białystok. (85)653-87-01.
SKUTER wodny, Kawasaki 750 + przyczepka, 2-osobowy, 4.500 zł, gm.Dobrzyniewo. 697-526-944.
SZACHY drewniane w pudełku drewnianym, nowe, 100 zł, Białystok. 535-066-211.
TERMOSY nowe, litrowe, 3 szt, 20 zł/szt, B-stok. 798-511-116.
ZAKUPIĘ rower górski, koła 26", do 200 zł. 603-217-843.
ZAKUPIĘ: jacht typu Bez 2, Bez 4, Karaś lub podobny z przyczepką holowniczą. 662-487-626.
ZAKUPIĘ: przyczepę, podłodziową, zarejestrowaną, do łodzi 4,50m. 501-348-942.
ZAKUPIĘ: silnik spalinowy do łódki, 4-8KM. 601-052-102.
ZAKUPIĘ: stół do tenisa stołowego. 601-728-747.
ŻAGLÓWKA OMEGA, słomka, laminowana, osprzęt, 4.900 zł, gm.Suwałki. 500-211-710.

ZWIERZĘTA

❑ DOMOWE

AKWARIUM, 112l, pokrywa, podstawa, filtr, ryby, 280 zł. 694-277-401.
AKWARIUM, 2szt, 90-450l, pełne wyposażenie, filtr Fluwal, +stolik, 300-1.300 zł/szt, ok.Suchowoli. 602-817-284.
AKWARIUM, 54-litrowe, z wyposażeniem, rybkami, 310 zł, gm.Choroszcz. 787-269-453.
AMSTAFF, suczka, 8m-cy, 100 zł, gm.Radziłów. (86)273-67-38.
BASSET, 5m-cy, piesek, zaszczepiony, odrobaczony, 480 zł, Sejny. 781-100-692.
BAŻANTY ozdobne i papużki, 2szt, 50zł/szt, Łomża. (86)218-93-51, 508-740-668.
BERNARDYN szczenięta 6-tyg. zaszczepione, odrobaczone, 5 szt, 200 zł/szt. gm.Nowe Piekuty. 781-588-117.
BERNARDYN, 8tyg, 5szt, zaszczepione, odrobaczone, 300 zł/szt, gm.Stawiski. 510-389-168.
BERNARDYN, szczeniaki 5-tygodniowe, 6szt, książeczka zdrowia, szczepione, odrobaczone, gm.Kolno, 300 zł/szt. 514-206-140.
BERNARDYN, szczeniaki, 2,5-mies, 5szt, 300 zł/szt, ok.Giżycka. 604-625-152.
BOKSERKI szczenięta, 10-tygodniowe, 2 szt, 150 zł/szt, Raczki. 693-905-219.
BULDOŻEK francuski, szczenięta, 3szt, 2mc, ks.zdrowia, 800 zł/szt, B-stok. 785-510-005.
CHIHUAHUA,SZCZENIĘTA rodowodowe, 13szt, 800-1.200 zł/szt, ok.Augustowa. 606-313-847.
FOXTERIER, szczenięta, 4szt, 150 zł/szt. 784-445-260.
GOLDEN retriever, szczenięta, 12-tyg, 3szt, 350 zł, ok.Łap. 519-371-052.
HYSKY, suczka, 3-letnia, 500 zł, ok.Wys.Maz. 509-323-423, 501-672-335.
JAGDTERIER, szczenieta, 9-tygodniowe, po polujących rodzicach, 150 zł/szt. 609-805-352.
KANAREK szlachetny, 2szt, po czołowych hodowcach polskich, z oceną za śpiew, 130 zł/szt, B-stok. 608-073-640.
KAUKAZ, suczka, roczna, mocna budowa, 200 zł, Mońki. 513-452-399.
LABRADOR biszkoptowy, 4-letni, możliwość mieszkania na podwórku, 400 zł, Białystok. (85)653-93-44.
OWCZAREK kaukaski 2.5-letni, agresywny, ułożony, bdb stróż, 300 zł, Siemiatycze. 663-200-229.
OWCZAREK niemiecki długowłosy, 1.5-roczny, ładne umaszczenie, rodzice rodowodowi, 1.000 zł, Wys.Maz. 505-290-250, 503-018-533.
OWCZAREK niemiecki z rodowodem, 5szt, 9-tygodniowe, 1.200 zł, Augustów. 503-858-680.
OWCZAREK niemiecki, 1,5 roku, 400 zł, ok.Łap. 518-044-482.
OWCZAREK niemiecki, 12-miesięczny, 300 zł, ok.Wys.Maz. (86)275-02-65, 694-677-087.
OWCZAREK niemiecki, 2-letni, suczka, 250 zł, ok.Wys.Maz. 514-363-667.
OWCZAREK niemiecki, 3-letni, pies, obronny, agresywny, 500 zł, Suwałki. (87)566-31-18.
OWCZAREK niemiecki, 5-letni, suczka, 120zł, ok.Wys.Maz. 514-363-667.
OWCZAREK niemiecki, 5szt, 8tyg, odrobaczone, rodzice z rodowodem, 300 zł/szt, Zambrów. 692-611-777.
OWCZAREK niemiecki, 6-tygodniowy, suczka, odrobaczona, 100 zł, Olecko. 507-873-582.
OWCZAREK niemiecki, 7tyg, 3szt, 150 zł/szt, gm.Goniądz. 697-375-039.
OWCZAREK niemiecki, 8-tyg, 6szt, szczepione, odrobaczone, 350 zł, gm.Augustów. 509-725-074.
OWCZAREK niemiecki, długowłosy i krótkowłosy, szczenięta, 9szt, 7tyg, rodzice na miejscu, od 300 zł-500zł/szt, ok.Łomży. 502-054-173.
OWCZAREK niemiecki, do pomocy przy wypasie bydła, ułożony, 400 zł, ok.Gołdapi. (87)615-76-91.
OWCZAREK niemiecki, krótko i długowłose, szczenię, 3szt, 400- 500 zł/szt, Kolno. 694-332-607.
OWCZAREK niemiecki, pies, 2-letni, łagodny, 350 zł, Suwałki. 511-118-139.
OWCZAREK niemiecki, rodowód, 1,5-roczny, 700 zł, Kolno. 694-332-607.
OWCZAREK niemiec

RATLERKI, 2 szt, 2,5-miesięczne, 200 zł, Wys.Maz. 694-076-425.
ROTTWEILER 6msc, masywnej budowy, 350 zł, Białystok. 515-468-550.
ROTTWEILER, 4szt, 8-tyg, szczepione, odrobaczone, 700 zł/szt, gm.Augustów. 509-725-074.
SHIH Tzu, piesek, 8tyg, 500 zł, gm.Tykocin. 518-142-287.
SIBERIAN husky, 6-tygodniowy, 5szt, 300 zł/szt, gm.Zambrów. 503-776-819.
SZNAUCER MINIATURA, 2 pieski, 7-tygodniowe, czarno-srebrne, zaszczepione, odrobaczone, książeczka zdrowia, 430 zł, Suwałki. 698-423-396.
SZNAUCER miniaturka 4-mies. suczka biała, 800 zł, Zambrów. 602-791-859.
TOSA inu, piesek 9-miesięczny, 500 zł, B-stok. 512-145-786.
WESTY, szczenięta 6-tyg. 7 szt., 600 zł/szt, Wys.Maz. 503-067-571.
WILCZUR, podpalany, 8-miesięczny, 150 zł, Suwałki. (87)569-64-53.
WYŻEŁ szorstkowłosy, po polujących rodzicach, 14-tyg, 6 szt, 400 ł/szt, Suwałki. 694-827-083.
YORKI, 3szt, 8-tygodniowe, 500 zł/szt, Białystok. 798-896-789.
ZAKUPIĘ owczarka niemieckieo, suczkę, bez rodowodu, do 200 zł, Mońki. 692-887-815.
ZAKUPIĘ szczeniaka Siberian Husky bez rodowodu z niebieskimi oczami. 502-312-882.
ŻÓŁW, duży, 300 zł, gm.Wys.Maz. (86)275-30-57.

❑ ODDAM

BOKSER, suczka, 1,5 roku w dobre ręce, gm.Brańsk. 790-273-681.
COCKER spaniel, 2-letnia suczka, Suraż. (85)650-31-80.
KOTEK, 4szt, 2-miesięczne, Cornisch Rex mieszane z Syberyjski w dobre ręce, Białystok. 514-511-907.
KOTKĘ trójbarwną, biała z rudymi i czarnymi łatkami, miesięczna,oswojona, nauczona czystości w domu, odbiór własny, gm.Czeremcha. 692-946-225.
KOTKI, małe, 4szt, Wasilków. 602-441-664.
KUNDELEK, szczeniaczek 4-miesięczny w dobre ręce, gm.Nowe Piekuty. 507-809-699.
MIESZANIEC cocker spaniela, czarny, 4-tygodniowy, 7szt, Wasilków. 668-395-281.
MIESZANIEC, 2szt, 2-miesięczne w dobre ręce, ok.Białegostoku. (85)741-83-91.
MIESZANIEC, owczarek kaukazki z berdardynem, 2.5-letni, łagoda, ok.Suwałk. 798-249-210.
MIESZANIEC, szczenięta, 6szt, miesięczne, matka owczarek kaukaski w dobre ręce, ok.Wys.Maz. (86)275-28-46, 517-935-626.
OWCZAREK niemiecki długowłosy, suczka, roczna, w dobre ręce, gm.Michałowo. 506-290-995.
OWCZAREK niemiecki, 2-letnia suka, Siemiatycze. 505-824-161.
OWCZAREK Niemiecki, pies, 2-letni, w dobre ręce, gm.Tykocin. 505-718-123.
OWCZAREK niemiecki, suczka, 1,5 roku, gm.Raczki. 506-122-150.
OWCZAREK niemiecki, suka 8m-cy, łagodna, w dobre ręce, ok.Suwałk. 692-774-625.
PODARUJĘ: owczarek niemiecki, 2-letni, Sejny. 695-703-399.
PSA do stróżowania, do kojca, Suwałki. 507-731-580.
SUCZKA, matka Husky, ojciec mieszaniec, 2-miesięczna, zaszczepiona, ks.zdrowia, w dobre ręce. 669-734-777.

❑ JEŹDZIECTWO

BRYCZKA dwukółka, 3-osobowa, uprząż, 500 zł, gm.Suwałki. 508-779-042.
BRYCZKA farmerka, 8-osobowa, koła gumowe, 2.500 zł, ok.Suwałk. 604-229-813.
BRYCZKA konna, 10-osobowa, stan db, 2.700 zł, ok.Augustowa. 790-517-932.
BRYCZKA konna, 3.500 zł, gm.Suchowola. 723-536-059.
BRYCZKA konna, nowa, 7-osobowa, do agroturystyki, 2.500 zł, ok.Gołdapi. 512-722-947.
BRYCZKA konna, resorowana, 26-osobowa, stan bdb, 2.900 zł lub zamiana na konia zimnokrwistego, ok.Augustowa. 790-517-932.
BRYCZKA przedwojenna, 5-osobowa, st.bdb, 4.500 zł, gm.Czarna Biał. (85)710-90-06.
BRYCZKA, 10-osobowa, 2.700 zł, gm.Dubeninki. 604-174-581.
CHOMĄTO małe, 100 zł, gm.Łapy. (85)715-47-85.
CHOMONTO krakowskie, 2szt, 1.000 zł/kpl, gm.Szumowo. (86)475-05-08 po20.
KLACZ 2-letnia, siodło, zaprzęg, 4.000 zł, gm.Sztabin. 608-754-191.
KLACZ 5-letnia, zimnokrwista, spokojna, ujeżdżona, 800kg, 5.000 zł, gm.Dubeninki. (87)615-83-89.
KLACZ arabska NN z klaczką, 4.000 zł, Cieliczanka, ok.Supraśla. (85)710-86-28, 606-955-232.
KLACZ arabska, 4-letnia, 4.000 zł, Suwałki. 513-914-855.
KLACZ Arabska, 8-letnia, z papierami, 5.900 zł, ok.Sejn. 724-728-769.
KLACZ huculska, 2szt, 2 i 3,5-letnia, pełna dokumentacja, kwalifikacje do programu, 4.000-6.000 zł/szt, gm.Ełk. 663-545-818.
KLACZ Konik Polski 2-letnia, spokojna, 2.300 zł, ok.Sejn. 504-418-429.
KLACZ konik polski, 2-letnia, ujeżdżona, spokojna, 2.200 zł, Augustów. 667-608-708.
KLACZ sportowa, szlachetna, wyźrebienie kwiecień +źrebak małopolski, 5.500 zł, gm.Szypliszki. 507-367-353.
KLACZ srokata, ujeżdżona, zaprzęgana, 5.000 zł, Mońki. 663-154-737.
KLACZ, 4-letnia, gniada, pod siodło, 2.600 zł, ok.Zambrowa. 692-215-473.
KLACZ, roczna, 3.500 zł, gm.Sztabin. 608-754-191.
KONIE rasy małopolskiej, 4 szt, 8.000 zł/wszystkie, Jaświły. 600-241-668.
KONIE, 3-16-letnie, łagodne, 4szt, 15.000 zł, Kleosin. 880-823-005.
KONIE, lekkie, pod siodło, w celach rekreacyjnych, 8szt, gm.Suwałki, 1.500-3.000 zł/szt. 517-055-646.
KONIK arabski 2-letni, wałach, 2.000 zł, Cieliczanka k.Supraśla. (85)710-86-28, 606-955-232.
KONIK polski, klaczki, 1.5-roczne, do dopłat unijnych, bardzo przyjazne, 3szt, 2.500 zł/szt, Ełk. 668-364-422.
KONIK polski, ogier, 3-letni, spokojny, jeżdżony, paszport, pełne pochodzenie, 2.000 zł, gm.Sztabin. 607-446-284.
KONIK polski, ogierek, 1,5 roku, pochodzenie obustronne, 1.600 zł, Dąbrowa Biał. (85)712-18-44.
KONIK polski, źróbka 4-letnia, wzrost 115cm, siwa w szare plamy, 1.500 zł, gm.Kołaki Kościelne. (86)270-30-70.
KONIK polski, źróbka, 1.5 roczna, pełne pochodzenie, do dopłaty unijnej, 2.200 zł, Dąbrowa Biał. (85)712-18-44.
KOŃ małopolski, 3szt, klacz sokólska, 3.000 zł/szt, gm.Puńsk. 605-694-911.
KOŃ polski zimnokrwisty, ogier, 6-mies, obustronne pochodzenie, 2.600 zł, ok.Lipska. 506-174-192, (87)642-21-99.
KOWADŁO, 92kg, 1.000 zł, ok.B-stoku. 669-024-524.
KUC szetlandzki, 6-letni, karo-gniady, 1.100 zł, gm.Nowinka. 502-193-309.
KUC szetlandzki, klacz, 6-letnia, źrebna, 2.000 zł, gm.Jeleniewo. 609-622-608.
KUC szetlandzki, klacz, wyźrebienie marzec, 1.500 zł, ok.Ciechanowca. 694-519-791.
KUCE walijskie, ogierki, 1,5-2,5 letnie, srokary, kasztan, ujeżdżone, paszport, 950 zł/szt, Brańsk. (85)737-34-29.
KUCYK 3-letni, kobyła, srokata, 1.800 zł, Wys.Maz. 698-844-492.
KUCYK klacz zaźrebiona ze źrebakiem, wyźrebienie w kwietniu, 2.700 zł, ok.Ełku. 604-267-750.
KUCYK szetlandzki, 1,8-letni, klacz, biało-brązowa, 2.500 zł, ok.Wys.Maz. 608-423-935, 692-855-616.
LEJCE skórzane, chomąto, 2szt, 50-100 zł/szt, B-stok. (85)741-94-67.
OGIER Arab, 6-letni, 3.500 zł, gm.Suwałki. (87)563-92-53, 666-892-952.
OGIER kary, 7-letni, paszport, 4.200 zł, gm.Rutka Tartak. (87)568-72-20.
OGIEREK, roczny, po arabie, 1.500 zł, gm.Suwałki. (87)563-92-53, 666-892-952.
OGIERKI 3-letnie, 2 szt, kasztany, sp, z linii sportowej, 4.500 zł/szt, ok.Grajewa. 600-654-270, 604-928-924.
OGIERKI arabskie 1-5-letnie, 2.000-3.000 zł, Cieliczanka, ok.Supraśla. (85)710-86-28, 606-955-232.
OKUCIE bryczki, 400 zł, gm.Wąsosz. 518-368-237.
OKUCIE do bryczki konnej, 500 zł, Olecko. 604-551-417.
OKUCIE sań, 300 zł, gm.Jedwabne. 794-052-441.
PRZYCZEPKA samochodowa 1-osiowa do przewozu koni, dwukołowa, 2.700 zł, gm.Augustów. (87)644-22-92.
SANIE dla kuców, nowe, 500 zł, gm.Prostki. 604-507-618.
SANIE konne, do remontu, 300 zł, gm.Szumowo. (86)475-05-08 po20.
SIODŁO Pfiff, wszechstronne, 17, stan bdb, 450 zł, Filipów. 797-834-310.
SIODŁO Stubbena, niemieckie, używane, gm.Sejny, 400 zł. 517-709-790.
SIODŁO wojskowe dla szeregowego, kulbaka, 1.400 zł, gm.Zaręby Kościelne. 723-400-246.
SIODŁO, 4szt, 200-300 zł/szt, Suwałki. 662-995-902.
WAŁACH małopolski 4-letni, szpak, siodło, bryczka, 3.500 zł, Mońki. 509-549-192.
WAŁACH, konik polski, 2szt, 4 i 5-letni, 2.200 zł/szt, gm.Dąbrowa Białostocka. (85)712-18-44.
WÓZ konny, mały dla kuca, 1.000 zł, gm.Sejny. 501-131-897.
WÓZ parokonny, plandeka, 20-osobowy, 12.000 zł, Ciechanowiec. 608-480-193.

ROŚLINY

ALOES 6-letni, 30 zł, B-stok. (85)663-19-21.
DONICA na kwiaty, drewniana, b.duża, 60 zł, możliwość transportu, Białystok. 608-423-288.
KAKTUS, z rodziny Cereus, wysokość 260 cm, 300 zł. (85)674-84-71.
KWIAT doniczkowy Hoja, różowy, duży, 70 zł, Białystok. (85)745-50-15.

FOTO

APARAT fotograficzny, rosyjski, dla konesera, szeroki format, na kliszę, czarno-biały, 160 zł, Ełk. 692-654-547.
APARAT fotograficzny, Samsung Vega 77i, nowy, 150 zł, Dąbrowa Białostocka. 662-767-257.

ANTYKI

ARMATA na drewnianych kołach, +nowe koło drewniane, 550 zł, gm.Olecko. (87)523-96-64.
BECZKA dębowa, antyczna, stan bdb, 300 zł, gm.Łapy. (85)715-29-32.
CWNTROFUGA, przedwojenna, do odbierania śmietany, 260 zł, Białystok. (85)667-27-59.
GOBELINY tkane artystycznie, na ścianę, 3 szt, 50 zł/szt, B-stok. (85)742-30-26.
IKONA, początek XIXw, 800 zł, Krynki. 512-517-230.
KINKIET mosiężny, 2szt, 300 zł/kpl, Białystok. (85)662-09-17.
KOŁA drewniane 60-letnie, 2szt, 1.200 zł/oba, Suwałki. 600-793-716.
KOŁOWROTEK, 200 zł, gm.Przytuły. 663-413-494.
KOŁOWROTKI, 2szt, 100 zł/szt, gm.Dąbrowa B-cka. (85)712-13-67.
KOMODA drewniana, 2,5x1,4m, rzeźbiona, 900 zł, Białystok. 784-325-571.
KORONA pieca secesyjna, zielona, duża, 1.100 zł, Augustów. 514-830-633.
KOŻUCHY z lat 70. damski, męski, 2szt, jako eksponaty do skansenu, 100 zł/szt, Białystok. 503-391-530.
KUFER zabytkowy, 500 zł, gm.Przytuły. 663-413-494.
LAMPION, mosiężny, duży, do powieszenia, z orłem u nasady, 200 zł, B-stok. 508-186-462.
ŁÓŻKO metalowe, szafa dębowa, kufry, 50-2.000 zł/szt, gm.Sokoły. (86)274-11-21.
MASZYNA do szycia Singier, przedwojenna, 1.500 zł, Siemiatycze. 606-422-766 po 14.
MASZYNA do szycia, 200 zł, B-stok. (85)653-19-40, 663-413-494.
OBRAZ olejny, 140x170cm, 140x180cm, 2szt, 1.200 zł/szt, gm.Juchnowiec Kośc. 887-679-969.
PIEC żeliwny, secesyjny na węgiel drewno, wys.80cm, szer.70cm, kształt liry, ornamentowany, 2.600 zł, Augustów. 514-830-633.
PŁUG 2-skibowy, konny, sprężynówka konna, po renowacji, 900 zł, gm.Zabługów. (85)717-71-10.
RAMKA na zdjęcia, mosiężna, 100 zł, Białystok. 508-186-462.
RZEŹBA drewniana Żydek, 80 zł, Białystok. 508-186-462.
WAGA szalkowa, przedwojenna, 50 zł, B-stok. (85)742-18-84, 785-108-380.
ZEGAR antyczny, podłogowy, XIXw, Gustaw Becker, stan bdb, 4.000 zł, Sokółka. (85)711-35-88.
ZEGAR ścienny stary Leroy Paris, sprawny, 450 zł, Białystok. (85)653-82-11, 692-353-273.
ZEGAR, ścienny, sprawny, 450 zł. (85)653-82-11, 692-353-273.
ZEGAR, ścienny, wagowy, sprawny, 600 zł. (85)653-82-11, 692-353-273.
ZEGAREK kopertowy, produkcja Z.Jeznacki, Warszawa, 200 zł. ok.Wys.Maz. 516-448-661.
ŻARNA przedwojenne, 800 zł, ok.Knyszyna. 504-314-908.

KSIĄŻKI, CZASOPISMA

DOBRE szkoły na fortepian, akordeon, ćwiczenia, różne nuty, od 5-40 zł/szt, B-stok. (85)743-48-70.
ENCYKLOPEDIA rosyjska, 20 tomów (1952) 50 zł/szt, B-stok. 503-391-530.
ENCYKLOPEDIA, 1-tomowa, twarda oprawa, 25 zł, Białystok. (85)661-876-554.
HISTORIA powszechna, w jęz.rosyjskim, 10t, Białystok, 120 zł. (85)741-08-79.
INSTRUKCJE obsługi, naprawy, samochody osobowe, ciężarowe, autobusy, 6szt, 15-90 zł/szt, B-stok. 792-028-155.
KATALOGI części zamiennych do ciągników, C360, 20 zł/szt, B-stok. 662-744-100.
SEGREGATOR, Wiedza i świat, Świat Wiedzy, Wiela Encyklopedia Polonica, 20szt, 30 zł/szt, Białystok. (85)652-64-38.

INNE

MONETY polskie, okolicznościowe, 1980-1990, inne, polskie, zagraniczne, ok.30 szt, 500 zł, Grajewo. 888-887-642.
POROŻE jelenia i łosia, od 100 zł/szt, gm.Filipów. 512-909-428.
POROŻE z jelenia, 900 zł, skóra z dzika, 180 zł, Białystok. (85)667-27-59.
TKANINA miś do kurtek, czarny, 200mb, 10 zł/mb, Białystok. 600-472-719.
WYKRYWACZ metali, duży zasięg, rozróżnianie metali, gwarancja 3 lata, 50 zł, Białystok. 603-312-213.
WYKRYWACZ metali, Salamandra, rozróżniający metale, 550 zł, Białystok. 796-758-427.
ZAKUPIĘ wykrywacz metali, z rozróżnianiem metali, do 500zł. 507-229-155.

TURYSTYKA

BELGIA- sobota wieczór, niedziela. 604-855-461.
BELGIA, HOLANDIA, SOBOTA, WTOREK, PONIEDZIAŁEK. 602-176-530.

HANDEL

SPRZEDAM

AUTOMAT do kawy stojący, 1.500 zł, Sokoły. 503-716-533.
CHŁODNIA nabiałowa, witryna chłodnicza Gold, 5.000 zł, Olecko. (87)523-99-79.
CHŁODNIA wolno stojąca z agregatem i parownikiem, 2.000 zł, Augustów. 609-950-373.
GRILL sklepowy elektryczny, przeszklony, 2.500 zł, Wys.Maz. 517-049-492.
LADA chłodnicza 2-letnia, szer.1.6m, 2.000 zł, Sokoły. 503-716-533.
LADA chłodnicza, szafa chłodnicza, waga zlegalizowana, lada pełna, metkownica, regały sklepowe, 120-3.000 zł, gm.Choroszcz. 511-310-480.
LADA chłodnicza, witryna 500 l, 900 zł, Wasilków. (85)718-51-22.
LADA kasowa, 500 zł, Olecko. (87)523-99-79.
ŁÓŻKO solarium Ergoline, 43 lampy, 4.000 zł, Białystok. 694-135-733.
ŁÓŻKO solarium, 500 zł, B-stok. 695-621-095.
MANEKIN ubraniowy, 50 zł, Białystok. 503-154-719.
MEBLE do zakładu fryzjerskiego, kremowe, połysk, lustro w komplecie, 1.200 zł, B-stok. 507-120-780.
MYJKA fryzjerska, 1.500 zł, Suwałki. 691-693-405..
PIEŃ masarski drewniany, 50x60cm, 150 zł, Augustów. 504-447-714.
REGAŁ sklepowy przyścienny, 2,4x0,9m, 10szt, 150 zł/szt, Suwałki. 505-222-515.
REGAŁ sklepowy, 2x1m, 10szt, 80 zł/szt, Łapy. 501-618-472.
REGAŁ sklepowy, lada, 12szt, 50 zł/szt, Augustów. 506-329-104.
REGAŁY sklepowe, 20 mb, metalowe z półkami, 150 zł/mb, Białystok. 693-312-572.
REGAŁY spożywcze, 5 szt, 1.000 zł, Łapy. 664-653-686.
REKLAMY podświetlane, 2szt, 60x350cm, 200 zł/szt, Augustów. 602-798-062.
SEJF pancerny, 400 zł, B-stok. 601-191-187.
SIECI rybackie, żaki, przestawa, 25szt, 80-150 zł, Augustów. 518-655-113.
STANOWISKO fryzjerskie, 2-stronne, 700 zł, Suwałki. 691-693-405.
STELAŻ reklamowy, 250x300m, 150 zł, Białystok. 503-154-719.
STOŁY ze stali nierdzewnej 180x80, 120x85, 2szt, Augustów, 500-1.000 zł/szt. 601-176-393.
SYSTEM srentyzowy rozwijającej się marki odzieżowej, dla młodych kobiet i dziewczyn, 20.000 zł, woj.podlaskie, warmińsko-mazurskie. 519-825-372.
SZAFA BHP, 6 szt, 200 zł/szt, Augustów. 601-176-393.
WAGA Cas, 800 zł, Olecko. (87)523-99-79.
WAGA dziesiętna z odważnikami, 330 zł, Białystok. 794-717-236.
WAGA dziesiętna, odważnikowa, do 200 kg, 300 zł, Choroszcz. (85)719-13-13.
WAGA elektroniczna do 150 kg, 500 zł, Augustów. 609-950-373.
WAGA samochodowa, 20t, 50t, 2 szt, 8.000-38.000 zł/szt, gm.Piekuty. 725-218-350.
WAGA sklepowa, 2szt, do 15kg, 550-690 zł/szt, Wasilków. 668-423-647.
WAGA suwakowa do 260 kg, 300 zł, Augustów. 609-950-373.
WITRYNA chłodząca WS714, 750 zł, Wasilków. (85)718-51-22.
WÓZEK sklepowy, samoobsługowy, 75l, 200 zł, Suwałki. 505-222-515.
ZAMRAŻARKA przeszklona, wyspa mrożnicza, 2.500l, 3.000 zł, Suwałki. 505-222-515.
ZAMRAŻARKI 1-fazowe, 400 l, 4 szt, 300 zł/szt, Augustów. 609-950-373.

MASZYNY I URZĄDZENIA

KUPIĘ

KONTENER lub barakowóz. 661-550-816.
ŁUPARKA do drzewo, 1.500W, 4t ucisk, lupa, nowa, 650 zł, Białystok. 604-399-517.
MASZYNĄ do szycia, bębenkowa, używana. (85)675-00-83.
MASZYNĘ do pisania, walizkową. 600-100-257.
MASZYNY szewskie. 606-339-521.
POMPA wodna do hydroforu, silnik 2.2KW, 430 zł, Suwałki. 696-939-881.
PRASA do makulatury, elektryczna lub ręczna. 661-550-816.
SILNIK 11 kW, ok.Białegostoku. 503-817-664.
SIŁOWNIK wywrotu do przyczepy D47 lub D55. 604-351-784.
SPAWARKA wirowa, może być uszkodzona. 885-494-905.
SPAWARKĘ wirową, starą, może być uszkodzona, do 500 zł, ok.Suwałk. 664-424-333.
TAŚMA przednia do kopaczki, nowa lub używana, stan db. 792-597-687.
TŁOK do piły Tajgi. 887-928-734.
TRAK taśmowy najlepiej z hydrauliką. (85)718-02-42, 516-170-262.
WAŁEK do krajzegi. 515-076-758.

SPRZEDAM

AGREGAT chłodniczy SAF 35, 1.500 zł, Czarna Białostocka. 664-161-924.
AGREGAT prądotwórczy 9KW (2009) nieużywany, 2.200 zł, Wys.Maz. 504-113-037.
AGREGAT prądotwórczy Honda, 1.000 zł, gm.Lubotyń (mazowieckie). 508-310-949.
AGREGAT prądotwórczy Kraft, 6,5KW, siłowy do małej naprawy, 1.250 zł. 516-761-421 po 16.00.
AGREGAT prądotwórczy, 2,5KW, dwa gniazda 230V, ręczny rozruch, na kołach jezdnych, 1.100 zł, Białystok. 506-816-586.
AGREGAT prądotwórczy, 2KW, nowy, 600 zł, Szepietowo. 508-637-573.
AGREGAT prądotwórczy, 4KW, wojskowy, 2.000 zł, gm.Rutki. 692-755-220.
AGREGAT prądotwórczy, 800 zł, gm.Baranowo. 602-106-776.
AGREGAT prądotwórczy, nowy, 2,5KW, niemiecki, 900 zł, Białystok. 662-274-727.
AGREGAT prądotwórczy, nowy, napędzany ciagnikiem, 16Kw, 4.200 zł, ok.Raczek. 604-696-671.
AGREGAT prądotwórczy, spalinowy, 20KW, 6.500 zł, Suwałki. 602-685-812.
AGREGAT tynkarski Kaleta do tynków tradycyjnych, gwarancja, używany, 13.500 zł, Hajnówka. 604-988-474.
AGREGATY chłodnicze, parowniki, 3szt, Augustów, 1.000-2.000 zł/szt. 601-176-393.
BETONIARKA 150l, 1.000 zł, gm.Jedwabne. 513-302-532.
BETONIARKA 150l, 1.000 zł, Łomża. 507-150-635.
BETONIARKA 150l, na siłę, 1.500 zł, Grabówka. 513-539-674.
BETONIARKA 150l, nowa, 500 zł, gm.Zabłudów. (85)717-72-20.
BETONIARKA 150l, silnik 220W, nowa, 930 zł, B-stok. 504-958-603.
BETONIARKA 150l, st.db, 1.250 zł, gm.Łomża. 727-375-695.
BETONIARKA 1-fazowa, 130l, 750 zł, gm.Jedwabne. 518-136-186.
BETONIARKA 1-fazowa, używana, sprawna, 130l, 500 zł, Sokółka. 502-726-257.
BETONIARKA 250l, 1.000 zł, Białystok. 793-006-715.
BETONIARKA 250l, silnik 3-fazowy, 950 zł, Brańsk. 503-178-869.
BETONIARKA, 150 l, stan db, 1.200 zł, gm.Klukowo. 510-367-253.
BETONIARKA, 150l, siłowa, 1.200 zł, B-stok. 602-619-579.
BETONIARKA, 150l, stan bdb, 1.500 zł, Łomża. 507-144-467.
BETONIARKA, 200l, obracana na ślimak, silnik siłowy, 230V, stan db, mało używana, 1.600zł, B-stok. 791-205-594.
BETONIARKA, 250l, stan bdb, 1.600 zł, gm.Krasnopol. (87)516-41-51.
BRYKIECIARKA tłokowa, x2, 30.000 zł, ok.Bielska Podlaskiego. 604-415-311.
BUTLA acetylenowa, 600 zł, Suchowola. 514-611-361.
BUTLA CO2, 500 zł, Suchowola. 514-611-361.
BUTLA tlena do spawania, duża, 200 zł, B-stok. 606-821-208.
BUTLA tlenowa, 450 zł, Suchowola. 514-611-361.
CYKLINIARKA polska, 3-fazowa, stan bdb, 4.500 zł. 603-266-183.
CZĘŚCI do betoniarki 150l, mechniczne, 40- 250 zł, gm.Wyszki. 606-318-192.
CZOPIARKA 5-głowicowa, 3.500 zł, gm.Turośl. 608-057-659.
DŁUTOWNICA, automat, hydrauliczna, dłutowanie wewnętrzne i zewnętrzne, stan bdb, 5.600 zł, 723-879-723, 796-729-420.
DWUPIŁA, kompletna, 3.100 zł, Gołdap. 666-913-160.
ELEKTROWCIĄG, udźwig 5t, szer.16 m, wys. 4,5-6m, 12.000 zł, Krypno. 500-141-125.
FREZARKA do drewna, niemiecka Stehle, solidna, 3.000 zł, ok.Augustowa. (87)643-49-35.
FREZARKA do drewna, ze stołem ruchomym, 5.000 zł, Suchowola. 511-209-034.
FREZARKA do metalu Jarocinka, z głowicą do frezów palcowych, 8.500 zł, ok.Suwałk. 885-667-090.
FREZARKA dolnowrzecionowa Schneider, 4.000 zł, gm.Turośl. 608-057-659.
FREZARKA dolnowrzecionowa z wózkiem bocznym, 2.900 zł, Siemiatycze. 601-206-688.
FREZARKA dolnowrzecionowa, piła taśmowa, 6.000 zł, Suwałki. (85)567-40-28, po 20.
FREZARKA dolnowrzecionowa, piła taśmowa, 6.000 zł, Suwałki. (85)567-40-28, po 20.
FREZARKA pionowa, do drewna, nowa, stół 1,25/0,8m, 1.600 zł, Sokółka. 511-240-244.
FREZARKA uniwersalna do metalu, 7.500 zł, Czarna B-srtocka. 600-750-386.
GENERATOR prądu, 1,8 KW, stan bdb, 950 zł. 605-839-953.
GIĘTARKA do produkcji schodów drewnianych, giętych, spiralnych, 15.000 zł, ok.Białegostoku. 795-161-644.
GIĘTARKA z nożem krążkowym, nowa, 2.500 zł, B-stok. 600-743-223.
GIĘTARKA, nóż krążkowy, nowa, 2.500 zł, Białystok. 600-743-223.
GILOTYNA do płaskowników Zremb 6/40fi, 3.200 zł, Suwałki. 510-403-524.
GRUBOŚCIÓWKA 3-stronna Dankart, 9.000 zł, gm.Turośl. 608-057-659.
GRUBOŚCIÓWKA dyma8, 3 przystawki, oryginalna, Hajnówka, 3.200 zł. (85)686-88-86.
GRUBOŚCIÓWKA, frezarka, heblarko-pilarka, 5.000 zł/wszystkie, ok.B-stoku. 600-405-015.
HEBLARKA 2.40m, wałek 40cm, 3,500 zł, Suchowola. 511-209-034.
HEBLARKA metalowa, wieloczynnościowa, silnik 5KW, 1.500 zł, gm.Brańsk. (87)737-70-95. po 16.
HEBLARKA, 1.200 zł, gm.Łomża. 507-144-467.
HEBLARKA, 4-stronna, 3.400 zł, Dąbrowa Białostocka. 723-002-513.
HEBLARKO-GRUBOŚCIÓWKA Dyma 8, 2.100 zł, ok.Augustowa. 507-136-309.
IMADŁO hydrauliczne do rur, 100 zł, B-stok. 606-821-208.
IMADŁO ślusarskie 150, 350 zł, Czarna B-stocka. 600-750-386.
IMADŁO ślusarskie, obrotowe, 120 zł, Białystok. 506-389-516.
JELCZ + piaskarka +pług, do zimowego utrzymania dróg, 20.000 zł, Ełk. 602-361-219.
KOLEKTOR słoneczny, czarne grzejniki panelowe, 4szt, 20 zł/szt, Augustów. 603-792-678.
KOMPRESOR śrubowy Kaeser, wydajność 3,2 msześc/min, uszkodzony silnik, 4.500 zł, gm.Augustów. 503-040-801.
KOMPRESOR, 200l, fabryczny, 3-cylindrowy, 1.200 zł, Siemiatycze. 608-525-734.
KOPARKA Atlas 1202, 18.000 zł, Prostki. 508-494-467.
KOPARKA Białoruś, typ bydowlany, stan db, 8.500 zł, Białystok. 517-908-263.
KOPARKA Hatra, ładowarka Hanomak, w całości lub na części, 22.000 zł, Suwałki. 606-344-992.
KOPARKA K408 (1986) 2szt, koparko-ładowarka MF (1982) Spycharka DT-75 (1989) 17.000 zł-25.000 zł, Wasilków. 662-068-114.
KOPARKA K408, 15.000 zł, Suwałki. 513-914-855.
KOPARKA KM-251, linowa, sprawna technicznie, 17.000 zł, Zambrów. 503-044-278.
KOPARKA kołowa Zeppelin ZM 15 (1993) 50.000 zł, Zambrów. 697-415-191.
KOPARKA kołowa Zeppelin ZM-15, 17t, 58.000 zł, Grajewo. 604-963-556.
KOPARKA kołowa, Lipher 900 (1989) 60.000 zł lub zamienię na większą, Choroszcz. 508-368-945.
KOPARKA linowa KM-251, stan db, części, katalog, 15.000 zł, Hajnówka. 666-863-987.
KOPARKO-ŁADOWARKA Cat428C (2000) 87.000 zł, Bielsk Podl. 608-536-355.
KOPARKO-ŁADOWARKA JCB3CX Contraktor (2006) wyjście na młot +łyżka, 175.000 zł, Suwałki. 788-445-378.
KOPARKO-ŁADOWARKA MF, 14.500 zł, gm.Piątnica. 502-871-126.
KOPARKO-ŁADOWARKA Ostrówek (1989) nowe opony, stan bdb, 17.000 zł, do uzg, B-stok-Choroszcz. 506-532-138.
KOPARKO-ŁADOWARKA ostrówek, 10.000 zł, Drohiczyn. 515-783-001.
KOPARKO-ŁADOWARKA Ostrówek, 20.000 zł, gm.Stawiski. (86)278-58-30.
KOPARKO-SPYCHARKA Białoruś Jumz, typ rolniczy, st.bdb, sprawna, kpl.łyżek, rozrusznik, 7.500 zł, ok.Bakałarzewa. 886-171-509.
KOPARKO-SPYCHARKA Białoruś, sprawna, 6.000 zł, ok.Augustowa. 781-848-263.
KOPARKO-SPYCHARKA Białoruś, typ budowlany, okrągła kabina, 9.000 zł, gm.Kowale Oleckie. 692-997-607.
KOPARKO-SPYCHARKA Jumz (1983) po kapitalnym remoncie, 18.000 zł, Suchowola. 510-724-413.
KOPARKO-SPYCHARKA Jumz, budowlana do poprawek, 8.500 zł, gm.Augustów. 721-885-949 po 20.00.
KOPARKO-SPYCHARKA Jumz, DT-75: części mechaniczne, 10-400 zł, gm.Suchowola. 510-724-413.
KOSA spalinowa, 5.2KM, nowa, 380 zł, Białystok. 514-269-971.
KOSIARKA rotacyjna Mesko Z133, 800 zł, gm.Prostki. 504-545-986.
KOSIARKA traktorek, silnik Brigs, 13.5KM, szer. koszenia 107cm, 2.500 zł, Zambrów. 510-258-564.
KOŚCIARKA po remoncie bez silnika, 650 zł, gm.Brańska. (85)737-77-23 po20.
KRAJZEGA bez silnika, duża, 350 zł, Wys.Maz. 606-465-128.
KRAJZEGA drewniana bez silnika +piła, 400 zł, ok.Czarnej B-stockiej. 669-039-832.
KRAJZEGA duża, bez silnika, 250 zł, Czarna Białostocka. 512-087-604.
KRAJZEGA z silnikiem, 1.1KW, 1-fazowy, 400 zł, ok.Augustowa. 603-961-942.
KRAJZEGA z szynami do obrzynania desek, 1.100 zł, Wys.Maz. 512-097-890.
KRAJZEGA, 1-fazowa, 1,5KW, mała, 500 zł, Hajnówka. 606-339-521.
KRAJZEGA, 2 szt, duża, mała, 700-2.200 zł/szt, Sokoły. 668-010-651.
KRAJZEGA, 400 zł, gm.Goniądz. (85)738-04-38.
KRAJZEGA, 5,5kW, 600 zł, Suwałki. 510-403-524.
KRAJZEGA, kompletna, silnik 5KW, st.db, 1.100 zł, ok.Jeżewa. (86)476-45-45.
KRAJZEGA, silnik 11KW, 500 zł, ok.Olecka. 604-469-132.
KRAJZEGO-HEBLARKA, 1.600 zł, Suchowola. 512-339-819.
KREAJZEGA metalowa, stan bdb, 500 zł, gm.Turośń Kośc. 511-171-535.
KUŹNIA przenośna, 700 zł, ok. Olecka. 601-210-819.
KUŹNIA, 500 zł, gm.Juchnowiec Kościelny. (85)874-69-30, 509-036-419.
LINIA stalowa, fi 10-28mb, 60 zł, B-stok. (85)741-28-86.
ŁADOWARKA Atlas, 37.000 zł, gm.Augustów. 602-622-906.
ŁADOWARKA czołowa, Zettel Mayer ZL601, silnik 3-cylindrowy Deutz, po kapitalnym remoncie, 30.000 zł, ok.Ełku. 607-540-454.
ŁADOWARKA JCB 406, czołowa, łamana, stan bdb, 35.500 zł, Zambrów. 793-444-529.
ŁADOWARKA kołowa Volvo LM1240, poj.łyżki 3msześc, stan bdb, 50.000 zł, Ełk. 602-361-219.
ŁADOWARKA Kramer 411, 20.000 zł, Mońki. 604-331-156.
ŁAPY wózka widłowego, dł.150cm, 550 zł, ok.Korycina. 512-087-604.
ŁOŻYSKA kulowe, 6-30mm, nowe, używane, Suwałki, 30szt, 5-300 zł/szt. 790-866-318.
ŁUPARKA do drewna, 380V, 6t, niemiecka, 1.800 zł, Szypliszki. 512-802-614.
ŁUPARKA do pieńków, silnik 7.5KW, 1.300

PIŁA motorowa Stihl 023, 600 zł, ok.B-stoku. 515-418-047.
PIŁA spalinowa do cięcia betonu uzbrojonego, tarcza diamentowa grafit, stan bdb, 800 zł, Mońki. 692-022-408.
PIŁA spalinowa Husqvarna 340 (2006) dokumenty, stan bdb, 650 zł, gm.Sokoły. 504-856-639.
PIŁA spalinowa McColloch, 260 zł, Białystok. 508-073-762.
PIŁA spalinowa Tajga, 180 zł, Białystok. 669-999-967.
PIŁA spalinowa, motorowa Steel TS600, nowa, prowadnica 45cm, 350 zł, B-stok. 506-367-016.
PIŁA taśmowa Pleszew, 2.500 zł, Suwałki. 695-811-914.
PIŁA widiowa do krajzegi, fi 600mm, 100 zł, B-stok. (85)741-28-86.
PIŁA z podcinakiem, samoróbka, 1.200 zł, Suwałki. 504-291-492.
PIŁY tartaczne niemieckie, mało używane, 20szt, 30 zł/szt, Krypno. 500-141-125.
PNEUMATYCZNY pistolet do gwoździ, 1.000 zł, ok.Suchowoli. 506-381-170.
PODLICZNIK, 4szt, 10 zł/szt, B-stok. 514-921-381.
PODNOŚNIK 4-kolumnowy, do małego remontu, 1.900 zł. 509-369-157..
PODNOŚNIK płytowy do podnoszenia samochodów, 2t, 2.500 zł, Narew. 508-206-467, (85)681-60-90.
POMPA +silnik do hydroforu, komplet, 600 zł. 698-911-220.
POMPA do wody, ręczna, ssąco-tłocząca, mało używana, Augustów, 120 zł. (87)644-56-23.
POMPA głębinowa Grundfos Q/SQE 3-55, 900 zł, Białystok. 796-335-325.
POZIOMICA laser, pion, poziom, do wykańczania wnętrz, 700 zł, B-stok. (85)653-87-01.
PÓŁAUTOMAT spawalniczy (2008) 210A, mało używany, 1.500 zł, Sokoły. 504-553-680.
PRASA pneumatyczna, 8t, 550 zł, Białystok. 514-269-971.
PRASOWALNICA stołowa, dł.70cm, stan bdb, 600 zł, Białystok. (85)661-84-10.
PRĄDNICA synchroniczna, 21kW, sprawna, 1.200 zł, B-stok. 691-722-812.
PRZECINAKRKA tarczowa fi400, 1.000 zł, Białystok. 664-414-147.
PRZECINARKA do metalu, 400 zł, B.Podl. 602-360-867.
PRZECINARKA do metalu, silnik 3KW, 650 zł, Białystok. 608-504-510.
PRZECINARKA do polbruku Stihl, spalinowa, tarcza diamentowa, 1.500 zł, Łapy. 508-255-874.
PRZECINARKA do polbruku, spalinowa, 490 zł, B-stok. 888-775-749.
PRZECINARKA plazmowa 12 mm, 2.500 zł, ok.Sokółki. 696-893-542.
RAMA, do prostowania samochodu, 6.200 zł, Nowodworce. 502-062-026.
REDUKTOR tlenowy, butlowy, do gazów technicznych, perun, 120 zł, Białystok. 609-806-154.
REBAK do gałęzi do 10 cm (2009) 13KM, benzyna, 2 podajniki, 3.600 zł, Augustów. 607-763-397.
REBAK do gałęzi, ciągnikowy, 5.500 zł, gm.Szudziałowo. 602-761-395.
REBAK do gałęzi, hydrauliczny posó przód, tył, silnik spalinowy, 7.500 zł, Wasilków. (85)718-67-01.
REBAK do gałęzi, używany, średnica cięcia 10cm, pod wom, profesjonalny, 7.500 zł, Grajewo. 693-367-791.
REBAK hydrauliczny, 3.500 zł, Gródek. 609-861-412.
ROZDZIELNIA 1-fazowa na budowę, 80 zł, Wasilków. 662-114-748.
SEPERATOR, nowy, 80 l/godz, 1.100 zł. 510-895-854.
SILNIK 2,2 KW, siłowy, kołnierzowy, 960 obr/min, 280 zł, gm.Turośń Kościelna. (85)650-53-65.
SILNIK 5.5KW, 1.450 obrotów, mało używany, 300 zł, Knyszyn. (85)716-70-88.
SILNIK Deutz 6-cylindrowy, kompletny, 3.600 zł, Sztabin. 501-653-850.
SILNIK elektryczny 1.1KW, 1-fazowy, 200 zł, Augustów. 660-188-518.
SILNIK elektryczny 11KW, 800 zł, Szepietowo. 517-414-049.
SILNIK elektryczny 250V, ze sprzęgłem, 120 zł, Białystok. (85)654-23-35.
SILNIK elektryczny 7kW, 140 obr/min, 500 zł, B-stok. (85)741-28-86.
SILNIK elektryczny siłowy, kołnierzowy, 0.75KW, 1400 obr, 140 zł, B-stok. (85)741-28-86.
SILNIK elektryczny, 1.1kW, jednofazowy, 1420 obr/min, 200 zł, Suchowola. 506-712-185.
SILNIK elektryczny, 11KW, 800 zł, Suwałki. 505-473-692.
SILNIK elektryczny, 11KW, mało używany, 1.000 zł, ok.Ciechanowca. 512-516-394.
SILNIK elektryczny, 3-fazowy, 0,37kW, 1.370 obrotów/min, 75 zł, Białystok. (85)654-23-35.
SILNIK elektryczny, 4,5KW, 450 zl. 600-750-386.
SILNIK elektryczny, 4.0KW, 400 zł, Augustów. 660-188-518.
SILNIK elektryczny, 4szt, 1,5-4KW, do przewini9ęcia, 50-100 zł, gm.Kolno. (86)278-51-24.
SILNIK elektryczny, 5.5kW, 960 obr/min, 450 zł, B-stok. 792-761-625.
SILNIK elektryczny, 7.5kW, na wózku, 500 zł, gm.Łapy. (85)814-11-88.
SILNIK elektryczny, 7KW, z hamulcem, 450 zł, Augustów. 509-756-206.
SILNIK elektryczny, od 1,5-5,5KW, 3 szt, 150- 450 zł/szt, ok.Sejn. 664-424-333.
SILNIK elektryczy 15 KW, mało używany, stan bdb, 1.000 zł, ok.Zamrowa. 698-569-048.
SILNIK S320, 1.000 zł, Łapy. 692-369-490.
SILNIK siłowy 2,2kW, mało używany, 2szt, Tykocin, 600 zł. 880-917-976.
SILNIK SW400, 2.700 zł, Myszyniec. 600-248-578.
SILNIK SW400, 2.700 zł, Wydmusy. 602-637-407.
SILNIK, 24KW, 500 zł, Krypno. 500-141-125.
SILNIK, 7KW, wózek, 600 zł, gm.Krasnopol. (87)516-41-51.
SIŁOWNIK do wózka widłowego, 1.000 zł, ok.Augustowa. 698-589-289.
SIŁOWNIK pneymatyczny, 20szt, nowe, 120 zł/szt, Czarna Białostocka. (85)710-11-51.
SKRZYNIA ładunkowa metalowa, 4,73x2,47m, stan bdb,
wymaga wymiany podłogi, 650 zł, Wasilków. (85)740-24-02.
SPAWARKA 300A, przewody, maska, 400 zł, Augustów. 795-288-335.
SPAWARKA 380V STA Bester 250A, długie przewody, 750 zł, Białystok. 794-499-060.
SPAWARKA Bester 400A, 800 zł, Białystok. 601-191-187.
SPAWARKA TIG AC/DC OZAS Opole Montig 201, 2.000 zł, Białystok. 606-667-109.
SPAWARKA TIG MMA Lincoln 250 A, małe rozmiary, stan bdb, 2.100 zł, B-stok. 723-879-723, 796-729-420.
SPAWARKA transformatorowa Bester SPB 400, 1.300 zł, Wasilków. (85)740-24-02.
SPAWARKA transformatorowa, 700 zł, gm.Bielsk Podlaski. (85)675-10-46.
SPAWARKA transformatorowa, 800 zł, ok.Olecka. 601-210-819.
SPAWARKA wirowa EW 2U, 300A, st.bdb, 900 zł, gm.Przerośl. (87)569-17-28.
SPRĘŻARKA 2-stopniowa, wydajność 18 barów, zbiornik 270l, 2.500 zł, B-stok. (85)732-21-58.
SPRĘŻARKA 2-tłokowa, 2 butle, bez silnika, 200 zł, Białystok. 604-678-359.
SPRĘŻARKA WAN-K, 2-cylindrowa, zbiornik 150 l, 2.000 zł, Suwałki. (87)566-73-31, 608-410-504 po 16.
SPRĘŻARKA, 150 l, z odwadniaczem, 2.000 zł, ok.Moniek. 784-361-942.
SPRĘŻARKA, 2-cylindrowa, 180 l, stan bdb, 1.100 zł, Suchowola. 506-712-185.
SPRĘŻARKA, 2szt, wydajność 56msześc, 80msześc, 2.200-2.800 zł, ok.Ciechanowca. 601-774-079, (86)277-50-71.
SPRĘŻARKA, 2-tłokowa, sprawna, bez silnika, fabryczna, 88l, 440 zł, Sokółka. 511-240-244.
SPRĘŻARKA, 3-fazowa, 500 zł, ok.Ełku. 508-837-281.
SPRĘŻARKA, 3-tłokowa, 200l, stan bdb, 2-głowica w zapasie, 1.000 zł, Sokółka. 511-308-680.
SPRĘŻARKA, st.db, 700 zł, Wys.Maz. (86)275-26-15.
SPYCHARKA DT75, 14.000 zł, Zambrów. 503-044-278.
STÓŁ stolarski, 2szt, 120 zł/szt, Białystok. (85)744-93-08.
STÓŁ ślusarski, spawarka, przedłużacz 100m, 700 zł, B-stok. 664-414-147.
STÓŁ warsztatowy z szufladami, 200 zł, gm.Poświętne. 886-715-428.
STÓŁ wibracyjny z formami, do płytki chodnikowej, 1.000 zł. 504-917-179.
STRUGARKA wyrównarka 40', 2.900 zł, Siemiatycze. 601-206-688.
SZLIFIERKA do płaszczyzn 3M71G, 10.000 zł, Ostrołęka. 505-873-504.
SZLIFIERKA taśmowa, 2.200 zł, Raczki. 504-216-129.
SZLIFIERKA, odlew fabryczny, 1.000 zł, gm.Wydminy. 507-044-573.
TALERZÓWKA, 2 szt, 750- 1.600 zł/szt, Sztabin. 783-777-937.
TAWOTNICA nożna, 200 zł, gm.Choroszcz. 608-444-078.
TOKARKA 1M60 USSR, 2.8m, 22.000 zł, gm.Zawady. 887-912-092.
TOKARKA do drewna, duża, maszyna wieloczynnościowa do drewna, 1.000-2.000 zł/szt, Supraśl. 606-724-172.
TOKARKA uniwersalna do metalu TUM25, 5.500 zł, ok.Augustowa. 507-136-309.
TOKARKA wieloczynnościowa, 4 przystawki, mała, 2.000 zł, gm.Hajnówka. (85)686-88-86.
TOKARKA, frezarka, szlifierka, stół do przecinarki, do obróbki drewna, bez silnika, 500 zł/całość, Łapy. 513-090-405.
TRAK pionowy, górny, typ Drozdowski, komplet pił, nowy, 33.000 zł, Suwałki. 793-551-018.
TRAK ramowy, wózki, tory, silniki, ostrzarka, inne, 50.000 zł, Białystok. 502-265-599.
TRAK taśmowy firmy Jabłoński+ kpl.ostrzący Virex, 14.500 zł, Hajnówka. 509-534-699.
TRAK taśmowy, 10.000 zł, Wys.Maz. 668-010-651.
TRAK taśmowy, 7.000 zł, ok. Ełku. 509-780-384.
TRAKTOREK Dzik, z pługiem do orki, silnik Honda 5,5KM, 1.400 zł, Augustów. 509-756-206.
TURBINA wiatrowa, do napowietrzania stawu rybnego, nie zamarza, 350 zł, Czarna Białostocka. 512-087-604.
UCHWYT tokarski, fi 160, 300 zł. (85)741-28-86.
URZĄDZENIE grzewczo-wentylacyjne, 2KW, termowentylator, 350 zł, Suwałki. 696-939-881.
WAGA drewniana, odważnikowa, 200kg, 400 zł, gm.Łapy. (85)650-20-31.
WAGA inwentarzowa do żywca, stacjonarna, 1.000kg, 3.400 zł, gm.Nowe Piekuty. 504-171-218.
WAGA magazynowa, 1000kg, 1.000 zł, ok.Bielska Podl. 511-687-908.
WAŁEK do heblarki, 500 zł, gm.Łapy. 696-338-530.
WANNA do sprawdzania szczelności opon Unitrol, nieużywana, 1.800 zł, gm.Mońki. (85)674-71-93, 512-123-200.
WCIĄGARKA budowlana, maszt 12m, elektryczny hamulec, 1.500 zł, Juchnowiec. 728-473-871.
WCIĄGARKA, 600kg, 6m, 800 zł, gm.Łapy. 662-017-964.
WIDLAK 2,5 t, uszkodzony, silnik Perkins, 6.000 zł. 357-375-295..
WIERTARKA kadłubowa 2H135, stan db, 9.500 zł. 602-369-784.
WIERTARKA pozioma, 1.000 zł, Sokoły. 668-010-651.
WIERTARKA stołowa +pilarka, 270 zł, Augustów. 795-288-335.
WIERTARKA stołowa SW13, silnik, 1-fazowy, stan bdb, 500 zł, gm.Kołaki Kościelne. 513-170-621.
WIERTARKA stołowa WS15, sprawna, 1.300 zł, Suwałki. 697-309-159, 512-873-611.
WIERTARKA stołowa, gwintowniki, wiertła, frezy, 50szt, 1.000 zł. B-stok. 664-414-147.
WIERTARKA stołowa, uzywana, 300 zł, B-stok. (85)715-32-57.
WIERTARKA WS15 ze stolikiem, stan bdb, 2.000 zł, gm.Stawiski. 667-142-575.
WIERTARKA WS15, 1.400 zł, gm.Sokoły. 721-578-650.
WOZIDŁO budowlane, silnik 3-cylindrowy Deutz, 4t, 11.500 zł lub zamian na ciągnik rolniczy, gm.Andrzejewo. 507-657-296.
WÓZEK widłowy Bułgar, 5.000 zł, Gołdap, 666-913-160.
WÓZEK widłowy GTW, silnik Perkins, 2,5t, 8.500 zł, gm.Turośń Kościelna. 518-676-810.
WÓZEK widłowy Rak, stan db, 5.200 zł, ok.Suwałk. 514-747-042.
WÓZEK widłowy, 2.5-tonowy, silnik Perkinson, 12.000 zł, Narew. 508-206-467.
WÓZKI widłowe, diesel, gaz, od 5.000 zł-20.000 zł. 663-460-468..
WYCIĄG do trocin, rury 300mm, 1.200 zł, Suwałki. 697-096-846.
WYCIĄGARKA budowlana z masztem, 800 zł, Brańsk. 694-566-167.
WYCIĄGARKA leśna, linki, zamki, 1.500 zł, ok.Raczek. 506-461-419.
WYCIĄGARKA podwieszana, łańcuchowa, udźwig 2t, 350 zł, Lipsk. 504-225-165.
WYKASZARKA Stihl 250MS, nowa, 1.700 zł, ok.Raczek. 506-461-419.
WYTACZARKA do otworów trudno dostępnych, duże gabaryty, 2.500 zł, Wys.Maz. (86)275-26-15.
ZAGĘSZCZARKA polska (2008) 140kg, silnik Hondy, rewers, guma, instrukcja obsługi, 2.600 zł, B-stok. 663-716-577.
ZBIORNIK hydroforowy, 300l, stan bdb, 300 zł, Suwałki. 605-155-734.
ZGRZEWARKA Aspa, punktowa ZPA25, 6.000 zł, Suwałki. 602-866-042.
ZSZYWARKA do worków, 600 zł, ok. Olecka, 601-210-819.

ROLNICTWO I OGRODNICTWO

KUPIĘ

KUPIĘ zboże, płatność gotówką, odbiór własnym transportem, 606-676-295, 533-735-533.

SPRZEDAM

SIANO hurtowo 58 zł bela. 600-371-301.

MASZYNY I URZĄDZENIA

❑ SPRZEDAM

SPRZEDAM belarki Claas Welger; 660913879.

ZIEMIA ROLNA

KUPIĘ ziemię słabej klasy, nieużytki, lasy, 600-371-301.

KUPIĘ

AGREGAT ścierniskowy do C-360. 515-134-561.
BECZKOWÓZ, 8.000l, do 10.000 zł, ok.Bociek. (85)731-33-17.
BIAŁYSTOK, i okolice do 50 km, las, nieużytki, ziemię rolną, bez pośredników. 504-841-513.
BORTY do rozrzutnika, 367x50cm. 515-134-561.
BYCZEK mięsny, kilkudniowy, 5szt. 668-354-389.
BYDŁO pourazowe z całego woj.podlaskiego. 503-169-775.
BYDŁO pourazowe, rzeźne, własny odbiór. 503-824-173.
C360 (1979) po remoncie, st.db, 10.500 zł, gm.Sztabin. 885-343-413.
C360 lub podobny, do remontu. 502-947-117.
C360, stan db, ok.Augustowa. 511-262-465.
CHWYTACZ plew do kombajnu Bizon. 514-017-640.
CIĄGNIK C-360, C-330, MF235, 255, Ursus 3512, 2812, T-25, może być do remontu. 505-307-309.
CIĄGNIK Ursus 1012 (1991-92) do 24.000 zł. (85)737-34-12.
CIELAKI, 2-3-dniowe, do 5szt. (86)474-32-21.
CYKLOP, troll, stan db. (86)275-59-16, 666-528-681.
DMUCHAWA do zboża z rurami, 4kW, 1.300 zł, gm.Zambrów. (86)270-51-67 po20.
DUŻE kowadło kowalskie. (85)718-67-01.
GLEBOGRYZARKĘ spalinową. 502-653-938.
GM.GRÓDEK, okolice, las, do 5ha. 694-426-665.
JABŁKA antonówka, konsumcyjne. 698-515-594.
JAŁÓWKA, 100-200kg, ok.10szt. 728-348-453.
JAŁÓWKI HF, z kartami, do zacielenia lub cielne, 10szt. gm.Kulesze Kośc. 509-165-341.
JAŁÓWKI, ok.10szt. 511-940-878.
JĘCZMIEŃ, 20t. (85)650-21-45.
JĘCZMIEŃ, pszenica, pszenżyto, paszowe, Janów i okolice. 606-907-266.
JĘCZMIEŃ, pszenicę, pszenżyto, ok.30t. 513-093-446.
KOŁO przednie, kompletne, do kombajnu Claas Senator, rozm. 18.4-30. 507-555-448.
KOMBAJN zbożowy Deutz Fahr M770 w całości lub na części. (85)738-06-55.
KOMBAJN ziemniaczany Anna lub Anna Pionier. 728-939-869.
KOMBAJN ziemniaczany Anna lub Bolko, lub kopaczkę ciągnikową, ok.Wys.Maz. 513-718-918.
KOMBAJN ziemniaczany Anna lub Pionier. 606-621-283.
KOMBAJN ziemniaczany Anna, Bolko, Karlik. 518-857-308.
KOMBAJN ziemniaczany Anna, Bolko, Karlik. 880-426-156.
KOMBAJN ziemniaczany Anna, Bolko, lub Karlik, kopaczkę do ziemniaków 2-rzędową. 600-809-612.
KOMBAJN ziemniaczany Anna, garażowany, do 7.000 zł, ok.Grajewo. 660-271-627.
KOMBAJN ziemniaczany Anna, Pionier. 728-939-869.
KOMBAJN ziemniaczany Anna. 696-738-469.
KOMBAJN ziemniaczany. 605-989-181.
KOPACZKA do ziemniaków, ok.Białegostoku. 604-351-784.
KOPACZKA elewatorowa, 2-rzędowa, do 1.500 zł. 662-017-964.
KOPACZKA Samarol Słupsk, sadzarka, sortownik. (86)275-59-16, 666-528-681.
KOPACZKĘ elewatorową, niemalowaną, sortownik elektryczny. 880-199-003.
KOSIARKA rotacyjna, gm.Kulesze Kośc. 506-262-013.
KOSIARKĘ rotacyjną, może być do naprawy. 516-874-177.
KULTYWATOR Unia Grudziądz, szer.2,70m. 883-266-986.
LAS iglasty, kilka ha, ok.Augustowa, Grajewa. 600-162-947.
LAS iglasty, ok.Grajewa, Augustowa. 600-940-583.
LAS na pniu, ok.5ha. 600-408-149
ŁADOWACZ Troll. 793-491-858.
ŁOMŻA, okolice, las liściasto-iglasty. 510-317-663.
ŁYŻKĘ podsiębierna do trola. 504-742-087.
MIESZANKA zbożowa, 20t. 600-568-404.
MIESZANKA zbożowa, jęczmień. 508-924-154.
MTZ Pronar, Ursus 4514, 5314. 507-680-331.
NOŻE do sieczkarni Claas 30, 1-rzędowej, lub całą sieczkarnię. 502-152-073.
OBCIĄŻNIKI do ciągnika JD. 886-671-805.
OBUDOWĘ skrzyni biegów do C330. 721-498-298.
ODPADY zbożowe, 1.000t, 200 zł/tona. 505-132-011.
OPONA do C-360, 14,8x28, gm.Łomża. 502-426-360.
OPONY 11/2x24, 2szt. 602-701-613.
OPONY 16,9x26, 2szt, st.bdb. 607-355-087.
OPONY tylne do ciągnika, 18,4x30. 696-740-202.
OPRYSKIWACZ ciągnikowy, 300l, do 1.000 zł. 698-395-062.
OPRYSKIWACZ sadowniczy, 1.000 l, Grajewo. 722-188-607.
OŚ do przyczepy, 3,5-4t. 512-816-839.
OWCE 2-letnie. 602-260-175.
OWIES, mieszankę zbożową, słomę, klacze do 2 lat, Augustów. 665-380-280.
OWIJARKA Sipma, szer.75cm, do 5.000 zł, ok.Ciechanowca. 504-919-737.
OWIJARKĘ, ok.Wys.Maz. (86)274-51-47.
PŁUG 3-skibowy, zrywalny, zagonowy, podkładnie śrubowe. 506-816-964.
PRASA belująca Sipma lub Sokółka. (86)211-14-42.
PRASA belująca Sipma Z569, pow.2002, ok.Siemiatycz. 530-923-849.
PRASA belująca Sipma, Sokółka. 664-504-331.
PRASA kostkująca JD, Claas, Welger, Sipma, ok.Zambrowa. 518-857-308.
PRASA rolująca Sipma, Warfama, może być do remontu. 507-680-331.
PRASĘ kostkującą Welger AP 41, 45 Class Markant. 503-496-601.
PRASĘ kostkującą, do 10.000 zł, Wys.Maz. 513-718-913.
PRZENOŚNIK ślimakowy, żmijkę średnicy 140-150mm, dł. 4m, kosz zasypowy. 600-307-048.
PRZYCZEPA D55 Autosan, 6t, od lwł. 513-228-723.
PRZYCZEPKA 1-osiowa, 220x130cm lub mniejsza. 662-017-964.
PRZYCZEPKA do przewozu koni. 608-835-823.
PSZENICA ozima, ekologiczna, z certyfikatem. 511-458-556.
PSZENICA, 5q, mieszanka zbożowa, 5q, tegoroczne zbiory, ok.Łap. 607-187-031.
RAMĘ do przyczepy, 6t. 600-433-486.
ROZRZUTNIK, ładowacz Cyklop, Troll. 664-504-331.
ROZRZUTNKI obornika, siewnik zbożowy, woj.podlaskie. 510-039-632.
SIANO w kostkach, ok.2,5t, ok.Olecka. 601-430-490.
SIECZKARNIA do kukurydzy jugosłowianka. 605-328-967.
SIECZKARNIA do kukurydzy Pöttinger Mex. 518-143-542.
SIECZKARNIĘ do kukurydzy 1-rzędową, polską, do 2.000 zł. 781-106-036.
SIEWNIK Poznaniak i Orkan. (86)211-14-42.
SIEWNIK poznaniak i owijarkę do bel. 666-528-681.
SILNIK do C-330. (87)641-76-52.
SILNIK do remontu do Bizona Fahra 1000, 6-cylindrowy, Siemianówka. 725-523-730.
SŁOMA bezpośrednio z pola, gm.Radziłów. 501-170-194.
SŁOMA do zbelowania. (85)716-31-36.
SŁOMA po kombajnie, ok.Bociek. (85)731-33-17.
SŁOMA po kombajnie, ok.Nura, Kosowa, Czyżewa. 664-065-389, (86)475-20-21.
SŁOMA sucha w belach, ok.50bel, ok.Brańska. 501-294-691.
SŁOMA w belach, 30t. 606-286-495.
SŁOMA w belach, 50szt. (86)275-60-69 po 20.
SŁOMA w kostkach, ok.5t, ok.Olecka. 601-430-490.
SŁOMA z kukurydzy, ok.15 ton, 110 zł/tona. 505-132-011.
SŁOMA, po kombajnie, Krypno, Trzcianne, Knyszyn, Tykocin. 698-918-429.
SŁOMĘ po kombajnie, ok.Czyżewa. 514-368-854.
SŁOMĘ w kostkach lub zamienię za obornik końśki z pryzmy, ponad 10 ton, Białystok. 501-470-765.
SŁOMĘ, gm.Suchowola, okolice. (85)712-46-56, 669-024-461.
SŁOMĘ, ok.100 bel. 600-433-486.
SŁOMĘ, również mokrą, 100szt. 728-348-453.
SŁOMĘ, siano, ok.Olecka. 503-587-807.
SŁOMĘ. 510-466-929.
SZARPAK słomy do kombajnu JD935. 660-198-980.
T25, kombajn Anna, Bolko, Karlik, może być do remontu, ok.Zambrowa. 608-321-722.
TUR 3-sekcyjny do zetora 8145. 693-497-038.
TUR 3-sekcyjny, do C-360. 601-363-667.
TUR do C330, lub do C360. 696-350-705.
TUR do zetora, 8.500 zł, gm.Nowe Piekuty. (86)476-13-10.
TUR Milux do ciągnika Renault, 10.500 zł, gm.Kulesze Kośc. 798-627-327.
TURA do MTZ do 6.000 zł, ok.Olecka. 503-603-058.
URSUS 5314, 5714 z turem lub bez. 505-391-295.
WIALNIE metalową. 500-700-207.
WÓZ paszowy, z przenośnikiem, 8msześc. 600-568-404.
ZBIORNIK na mleko 430 l w rozsądnej cenie. 692-811-167.
ZBOŻE paszowe, 60t. 693-478-777.
ZBOŻE paszowe, ok.20t. 500-222-458.
ZBOŻE paszowe. 514-980-463, (85)721-92-40.
ZBOŻE, jęczmień, mieszanka, 50t. 604-082-654.
ZETOR 5340, 7340, z turem lub bez, polski. 505-391-295.
ZETOR 6245,7245, Ursus 4514, ok.Trzciannego. 794-497-969.
ZIEMNIAKI jadalne, Irys. 792-067-804.
ZIEMNIAKI jadalne. 606-249-944.
ZIEMNIAKI paszowe, ok.2t. 517-183-558.

MASZYNY I URZĄDZENIA

❑ SPRZEDAM

AGREGAT Amazone, aktywny, 3m, hydropak, siewnik D7, ścieżki, 15.500 zł, Zambrów. 725-010-348.
AGREGAT do białkowania obór, 1.300 zł, Szepietowo. 692-172-743.
AGREGAT podorywkowy Kos Unia Grudziądz, szer.2.60, siewnik do poplonów Alfa (2008) 16.000 zł, ok.Moniek. 501-323-648.
AGREGAT podorywkowy Rabewerk, 3-metrowy, zabezpieczenia sprężynowe, 7.900 zł, Suchowola. 513-452-553.
AGREGAT pościerniskowy Gruber, szer. 2,50 m, sprężynowe zęby, 3.200 zł, Ełk. 518-505-212.
AGREGAT pościerniskowy Gruber, szer.3m, gęsie stopy, talerze zgarniające, wał strunowy, 7.400 zł, Ełk. 518-505-212.
AGREGAT ścierniskowy Konskilde, szer.3m, zabezpieczenia sprężynowe velaflex, 6.500 zł, ok.Łap. 661-014-826.
AGREGAT ścierniskowy, 15-zębowy, szer.3,5m z walem, 2.800 zł, ok.Bielska Podlaskiego. 517-513-445.
AGREGAT ścierniskowy, 2.000 zł, gm.Sokoły. 604-778-585.
AGREGAT ścierniskowy, niemiecki, 9 zębów sprężynowych, wał strunowy, szer.2,5m, 5.200 zł, ok.Bielska Podlaskiego. 518-615-067.
AGREGAT ścierniskowy, szer.2,6m, 13-zębowy, 5.300 zł, gm.Ostrów Mazowiecka. 504-873-050.
AGREGAT ścierniskowy, wał talerzowy, szer.2,20m, 9-zębowy, 4.100 zł, gm.Czyże. (85)681-31-30.
AGREGAT uprawowo- siewny Krone, szer3m, 4.800 zł, Hajnówka. 608-799-284.
AGREGAT uprawowo- siewny Kverneland, szer.3m, siewka trawy, 26.000 zł, gm.Wys.Maz. 605-860-645.
AGREGAT uprawowo -siewny, bierny, Becker , siewnik Hasia, stan bdb, 18.000 zł, Augustów. 500-848-570.
AGREGAT uprawowo-siewny (2008) 12.500 zł, ok.Łomży. (86)217-46-01, 509-518-652.
AGREGAT uprawowo-siewny , hydropak, st.bdb, 13.500 zł, ok.Korycina. 501-804-359.
AGREGAT uprawowo-siewny 3m, siewnik Amazone D7, 14.900 zł, Suchowola. (85)716-16-65.
AGREGAT uprawowo-siewny Amazone, szer. 2.5m, 7.900 zł, gm.Ostrów Maz. 504-873-050.
AGREGAT uprawowo-siewny Bomet (2005) hydrauliczny, 9.000 zł, gm.Biała Piska. 504-915-863.
AGREGAT uprawowy Amazone, szer.3m, brona wahadłowa, wał Parkera, 5.000 zł, gm.Stawiski. 692-832-350.
AGREGAT uprawowy Ares A (2001) hydropak, szer.3m, 9.000 zł, ok.Brańska. (85)737-77-46.
AGREGAT uprawowy, 3m, 7.500 zł, gm.Mońki. 781-323-283.
AGREGAT uprawowy, 4m, sztywny, stan bdb, 1.400 zł, Augustów. 668-146-828.
AGREGAT uprawowy, 5,9m, hydraulicznie składany, 8.000 zł, gm.Sokoły. 604-811-990.
AGREGAT uprawowy, kultywator z wałkiem, 2.300 zł, ok.Łomży. 602-662-207.
AGREGAT uprawowy, szer. 4.70m, hydraulicznie składany, 3.000 zł, gm.Zambrów. 504-660-561.
AGREGAT uprawowy, szer.2,50m, podwójne wałki, stan bdb, 2.100 zł, gm.Szepietowo. 693-077-327.
AGREGAT uprawowy, szer.3.80m, hydrauliczny, stan db, 3.800 zł, gm.Rajgród. 504-210-555.
APARAT, iglice, zębatki do prasy kostkującej Welger, 200-600 zł, gm.Nowinka. 518-392-192.
AUTOKARMIK dla trzody chlewnej, 2-3-komorowe, 3szt, 400 zł/szt, ok.Puńska. (87)516-14-28.
BANIAK na mleko, 1.000l (2002) okrągły, stan bdb, 6.000 zł, gm.Jedwabne (86)217-85-46, 509-191-014.
BARAKOWÓZ drewniany, na kołach, 10x15.3m, lub samo podwozie do przewozu bel, 3.500-4.000 zł, gm.Juchnowiec. 607-504-829.
BECZKA 10.000l, dł.8m, wys.1.2m, na szambo lub beczkowóz, 3.600 zł, Wys.Maz. 504-274-090.
BECZKA 10000l, ze stali kwasoodpornej, 5.500 zł, gm.Suwałki. 663-698-166.
BECZKA aluminiowa 1000l, na kołach, gm.Wys.Maz, 1.000 zł. (86)275-04-97 po 20.
BECZKA na wodę, 2.500l, 2.200 zł, gm.Brańsk. (85)737-71-31.
BECZKA na wodę, ocynkowana, 400 l, 300 zł, gm.Szepietowo. 508-637-573.
BECZKA ocynkowana 200 l, 2szt, 80 zł/szt, Juchnowiec. 663-801-100.
BECZKA ocynkowana, 600l, 500 zł, Szepietowo. 517-414-049.
BECZKA ocynkowana, na podwoziu, 2.000l, 1.700 zł, gm.Choroszcz. (85)717-19-14.
BECZKA ocynkowana, na ropę/benzynę, stan bdb, 300l, 30 zł, Ciechanowiec. (86)277-22-55.
BECZKA plastikowa na palecie, 1000l, 250 zł, ok.Juchnowca. (85)719-64-06.
BECZKA plastikowa, 30 i 130l, 10szt, 27 zł/szt, gm.Białystok. 662-744-100.
BECZKA żelazna z obejmami, 100 zł, B-stok. 791-037-657.
BECZKOWÓZ (2000) 4.000l, polski, 6.900 zł, gm.Choroszcz. 500-242-900.
BECZKOWÓZ 10.000l, skrętna oś, pneumatyka, 25.000 zł, ok.Suwałk. 518-543-464.
BECZKOWÓZ 3.000 l, szerokie koła, 6.000 zł, Radziłów. (86)273-63-12.
BECZKOWÓZ 4.000 l Metrozet Kościan (1996) 7.000 zł, ok.Stawisk. (86)278-55-98.
BECZKOWÓZ 4.000l, 7.000 zł, ok.Siemiatycz. 667-343-930.
BECZKOWÓZ 4000l (2000) st.bdb, 6.500 zł, gm.Łomża. 691-027-196.
BECZKOWÓZ 4000l, ocynkowany, duże koła, przewód, wylewka, 2-wlewy, wałek, 7.800 zł, ok.Olecka. 504-017-488.
BECZKOWÓZ 4500l, 8.000 zł, ok.Sejn. 722-395-132.
BECZKOWÓZ 5.000 l, ocynkowany, hyrauliczny, tandem, stan bdb, 8.800 zł, ok.Rajgrodu. 506-396-901.
BECZKOWÓZ 5.000l, 9.000 zł, ok.Zawad. 601-787-601.
BECZKOWÓZ 5.000l, stan bdb, 9.000 zł, gm.Wizna. 609-620-319.
BECZKOWÓZ 6.000l, 7.700 zł, ok.Zambrowa. 792-691-197.
BECZKOWÓZ 6.000l, ocynkowany, niemiecki, kpl, 9.000 zł, gm.Kolno. 515-923-087.
BECZKOWÓZ 6.000l, ocynkowany, tandem, hydraulika, stan bdb, 8.800 zł, ok.Grajewa. 519-622-300.
BECZKOWÓZ 6.000l, tandem, 7.200 zł, ok.Augustowa. 605-109-232.
BECZKOWÓZ 6000l zalewowy, koła balonowe, resory, 5.900 zł, gm.Nowinka. 518-392-192.
BECZKOWÓZ 6000l, tandem, ocynkowany, kompletny, 14.000 zł. 602-505-623.
BECZKOWÓZ 7.000l, 14.000 zł, gm.Turośl. 503-618-742.
BECZKOWÓZ 8000l, 10.000 zł, Bargłów Kościelny. (87)642-43-23, 609-521-488.
BECZKOWÓZ Chojna (2003) 4.000l, 13.500 zł, gm.Kobylin Borzymy. 668-376-396.
BECZKOWÓZ Garant (1991) 6.000l, balonowe koła, resor, stan bdb, 15.000 zł, gm.Bargłów Kościelny. 600-162-947
BECZKOWÓZ Garant 4.500 l, nowe elementy, 9.000 zł, gm.Radziłów. 607-875-234.
BECZKOWÓZ Meprozet, 4.500l, 6.500 zł, Mońki. 660-925-981.
BECZKOWÓZ na tandemie 6000l, 15.000 zł, ok.Stawisk. 692-786-587.
BECZKOWÓZ niemiecki ocynkowany 7000l, oryginał, 16.000 zł, gm.Andrzejewo. 605-300-542.
BECZKOWÓZ ocynkowany +przewód, 4.500l, tył hydrauliczn

C-328 (1964) kabina, zadbany, 6.500 zł, gm.Wieliczki. 660-461-769.
C-328 (1971) z silnikiem C-330, stan bdb, 6.500 zł, Zambrów. 662-731-569.
C-328 przerobiony na C-330 z kabiną, stan db, 7.000 zł, gm.Janów. 500-334-139.
C-328/C-330 (1967) 9.500 zł, Janów. 722-218-959.
C-330 (1968) tur, stan db, 11.500 zł, gm.Knyszyn. 504-975-387.
C-330 (1969) nowe opony, 2 akumulatory, 10.000 zł, Ploski. 606-421-478.
C-330 (1972) 9.500 zł, gm.Sztabin. 503-833-820.
C-330 (1972) bez prawa rejestracji, 7.500 zł. (87)569-43-75 po 18.
C330 (1972) stan db, 9.000 zł, gm.Augustów. 516-352-896.
C-330 (1972) z turem, stan bdb, 11.000 zł, gm.Czyżew Osada. 508-980-257.
C330 (1973) kabina, stan bdb, lwł, pełna dokumentacja, 15.000 zł, gm.Korycin. 604-504-346.
C-330 (1974) 7.000 zł, lub zamiana na konia, Suchowola. 609-492-758.
C-330 (1974) lwł, nowe akumulatory, 10.500 żł, gm.Boguty. 511-675-797.
C330 (1974) lwł, oryginał, nie malowany, 12.900 zł, Wys-Maz. 514-568-081.
C330 (1974) stan db, 11.000 zł, gm.Jaświły. 509-634-053.
C-330 (1976) 7.500 zł, Suchowola. 512-339-819.
C330 (1976) nowe ogumienie, akumulatory, stan bdb, 14.500 zł, ok.Czyżewa. 519-406-700.
C-330 (1977) kabina, 12.000 zł, ok.Grabowa. 887-931-094.
C-330 (1979) 10.600 zł, ok.Łomży. 502-682-492.
C330 (1979) kabina, 11.000 zł, Łomża. 509-956-302.
C-330 (1979) stan bdb, 9.600 zł, ok.Augustowa. 693-409-130.
C-330 (1981) 11.300 zł, gm.Łomża. 518-219-261.
C-330 (1981) kabina, sprawny, 15.500 zł, Augustów. 504-361-834.
C-330 (1982) kabina, w oryginale, 15.000 zł, Bielsk Podl. 505-780-200.
C-330 (1983) 13.500 zł, Suwałki. 661-973-317.
C-330 (1983) stan bdb, 12.500 zł, Suwałki. 509-302-883.
C-330 (1984) 16.500 zł, ok.Suchowoli. 692-873-947.
C-330 (1984) duża kabina, oryginalny, 14.000 zł, Suchowola. 609-492-758.
C-330 (1984) kabina, lwł, st.bdb, 17.000 zł, gm.Jaświły. (85)716-83-40.
C330 (1984) stan bdb, 14.500 zł, ok.Kołak Kościelnych. 500-076-997.
C-330 (1985) 15.000 zł, gm.Brańsk. 698-927-260.
C330 (1985) 15.000 zł, ok.Grajewa. (86)273-32-29.
C-330 (1986) nowe opony, stan db, 14.000 zł, gm.Jedwabne. 513-302-532.
C330 (1988) tur, stan bdb, 19.300 zł, ok.Stawisk. 512-439-023.
C-330 (1991) stan bdb, oryginał, 18.500 zł, Nowe Piekuy. 694-022-159.
C-330M (1987) kabina, 13.500 zł, Suchowola. 501-807-026.
C-330M (1989) 14.500 zł, ok.Suwałk. 693-056-032.
C330M (1989) silnik po kapitalnym remoncie, 10.500 zł, Augustów. (87)644-90-02.
C-330M (1990) bez kabiny, stan bdb, oryginał, mało używany, 19.000 zł, Wizna. 519-634-659.
C330M (1990) oryginalny, 1.800mth, kabina, tur, stan bdb, 21.500 zł, Poświętne. 503-075-292.
C330M (1992) stan bdb, 18.500 zł, Zaręby Kośc. 692-191-193.
C-335 91984) wzmacniany podnośnik, lwł, 13.000 zł. 517-045-188.
C-355 (1972) 5.500 zł, ok.Ełku. 508-837-281.
C-355 (1974) lwł, 3.000mth, stan bdb, 12.800 zł, Szepietowo. 660-483-141.
C-355 (1974) stan db, 8.500 zł, gm.Tykocin. 600-686-237.
C-355 (1977) st.db, 9.000 zł, gm.Kobylin-Borzymy. (86)476-44-56 po 20.
C355 (1978) stan db, 11.500 zł, Stawiski. 880-146-062.
C-355 (1980) po kapitalnym renoncie, 12.500 zł, gm.Turośl. 691-242-082.
C-355 z turem, nowe akumulatory, 12.000 zł, gm.Mońki. 728-373-260.
C360 (1973) stan db, 10.500 zł, Sejny. 725-221-499.
C-360 (1973) z turem Krokodylem, 20.500 zł, gm.Wyszki. (85)737-15-29.
C-360 (1975) nowy tur 3-sekcyjny, 17.000 zł, gm.Filipów. 606-825-899.
C-360 (1975) st.db, 13.000 zł, gm.Wyszki. 501-512-833.
C-360 (1975) st.db, 13.000 zł, gm.Wyszki. 501-512-833.
C-360 (1976) +tur, 3-sekcyjny, łyżka 1,80m, st.bdb, 20.000 zł, ok.Wys.Maz. (86)476-14-53.
C360 (1976) tur, 6.500 zł, gm.Kolno. 516-251-963.
C-360 (1977) 9.000 zł, ok.Grajewa. 602-179-692.
C-360 (1977) st. bdb. 25.000 zł, Augustów. 604-725-505.
C-360 (1977) stan bdb, 14.200 zł, Goniądz. 664-819-611.
C-360 (1977) stan bdb, czerwony, po remoncie, 12.000 zł, ok.Przerośli. (87)562-16-59.
C-360 (1977) stan db. 10.500 zł, gm.Klukowo. 505-230-690.
C360 (1978) 7.500 zł, Łapy. 512-145-664.
C360 (1978) po kapitalnym remoncie, gm.Sejny, 14.000 zł. GM.SEJNY. 605-639-921.
C-360 (1978) stan bdb, kabina Koja, po kapitalnym remoncie, stan ogumienia bdb, 18.500 zł, gm.Białystok. 503-826-587.
C360 (1978) zarejestrowany, stan bdb, 10.500 zł, lub zamienię na samochód osobowy, ok.Łomży. 510-315-694.
C-360 (1979) 11.500 zł, gm.Nowy Dwór. 603-350-201.
C-360 (1979) kabina, 9.500 zł, Pisz. (87)423-44-94.
C-360 (1979) po kapitalnym remoncie, 12.000 zł, ok.Łomży. 516-541-846.
C-360 (1979) stan db, 14.000 zł, gm.Knyszyn. 504-975-387
C360 (1979) zarejestrowany, kabina, sprawny, gm.Andrzejewo, 9.600 zł. 660-679-370.
C-360 (1980) 10.600 zł, gm.Jedwabne. 518-219-261.
C-360 (1980) 9.000 zł, gm.Szumowo. 792-217-968.
C-360 (1980) kabina, po remoncie, stan bdb, 17.000 zł lub zamiana na C-330M, Suwałki. (87)566-28-75.
C-360 (1980) oryginał, stan bdb, nowe ogumienie, pracował w małym gospodarstwie, 16.000 zł, ok.Rajgrodu. 605-767-096.
C-360 (1980) po kapitalnym remoncie, nowe ogumienie, stan bdb, 16.000 zł, gm.Puńsk. 502-819-756.
C360 (1980) st.db, gm.Zambrów, 12.000 zł. 600-983-721.
C-360 (1980) stan ogumienia bdb, 12.000 zł, gm.Nur. 513-045-663.
C360 (1980) szeroka nowa kabina, stan bdb, 16.000 zł, gm.Suraż. 515-959-388.
C360 (1980) tur, po kapitalnym remoncie, nowe opony, gm.Sokoły, 16.000 zł. (86)476-30-70.
C360 (1982) stan bdb, po kapitalnym remoncie, 13.000 zł, gm.Sztabin. 502-897-015.
C-360 (1983) nowa kabina, 12.400 zł, ok.Grajewa. 606-119-568.
C-360 (1983) stan bdb, 13.500 zł, ok.Białegostoku. 791-038-029.
C-360 (1983) tur, 13.500 zł, Kolno. 608-663-631.
C-360 (1984) 13.000 zł, gm.Kolno. (86)474-39-10.
C-360 (1984) 16.500 zł, Wys.Maz. 798-933-639.
C360 (1984) stan bdb, 13.000 zł, gm.Sokoły. (86)476-33-29, 695-602-519.
C-360 (1985) +młynek do mielenia zboża, 10.000 zł, woj.mazowieckie, Podoblin. 511-263-512.
C360 (1985) 11.000 zł, Zambrów. 664-336-857.
C-360 (1985) 12.000 zł, gm.Michałowo. 692-340-394.
C-360 (1985) 13.900 zł, gm.Kobylin Borzymy. 513-343-376.
C-360 (1985) kabina, lwł, po generalnym remoncie, stan bdb, 19.900 zł, ok.Dąbrowy Białostockiej. 888-246-642.
C360 (1985) kwadratowa kabina, 13.800 zł, gm.Nurzec Stacja. 791-360-620.
C360 (1985) stan db, 14.000 zł, gm.Wyszki. 501-512-833.
C360 (1985) z kabiną, po kapitalnym remoncie silnika, skrzyni biegów i hydrauliki, 19.900 zł, Dąbrowa B-stocka. 888-246-642.
C360 (1986) 10.000 zł, gm.Andrzejewo. 603-323-815.
C-360 (1986) kabina, stan bdb, 18.000 zł, gm.Narew. (85)681-65-40, 502-724-910.
C-360 (1986) oryginał, 14.500 zł, gm.Jedwabne. 503-522-545.
C-360 (1987) 17.000 zł, gm.Sokoły. 600-762-428.
C-360 (1987) kabina, 2-drzwiowy, st.db, 17.000 zł. 665-767-128.
C-360 (1987) stan bdb, kabina, 14.800 zł, ok.Łomży. 660-469-750.
C-360 (1988) kabina, st.bdb, 15.500 zł, Łomża. 514-743-670.
C-360 (1988) stan bdb, 12.000 zł, gm.Kolno. 665-018-532.
C-360 (1989) stan bdb, 18.500 zł, Łapy. 783-275-900.
C-360 (1993) tur 3-sekcyjny, drabina, st.bdb, 21.000 zł, gm.Bargłów Kośc. 609-572-707.
C-360 3P (1974) kabina, Sokółka, 11.000 zł, ok.Suwałk. 601-409-290.
C-360 3P (1986) stan bdb, kabina, 17.000 zł, lub zamiana na C-330, T25, Suchowola. 512-511-246.
C-360 3P (1986) tur 3-sekcyjny dopasowany do ciągnika, lub bez, 24.000 zł, gm.Śniadowo. 501-609-017.
C-360 3P (1987) I wł. stan db, nowe opony, 19.000 zł. Ciechanowiec. 512-516-394.
C-360 3P (1987) przedni napęd, wspomaganie, z turem 3-sekcyjnym, lub bez, 20.000 zł, Suwałki. 669-549-713.
C-360 3P (1987) tur (1998) osprzęt, stan bdb, lwł, 18.000 zł, Łomża. 505-096-563.
C360 3P (1988) lwł, 14.500 zł, gm.Suchowola. 789-251-529.
C-360 3P (1988) st.bdb, 14.000 zł, Suchowola. 517-078-203, (85)712-51-52.
C360 3P (1988) stan db, 9.500 zł, ok.Zambrowa. 660-409-963.
C-360 3P (1988) tur, stan bdb, 22.000 zł, ok.Nowego Dworu. 607-411-444.
C-360 3P (1989) duża kabina, nowe ogumienie tylne, 17.500 zł, B-stok. 607-504-829.
C360 3P (1989) kabina, st.bdb, 18.300 zł, gm.Łomża. 691-027-196.
C-360 3P (1989) stan bdb 16.500 zł, lub zamienię na T25, Łomża. 882-242-766.
C-360 3P (1990) nowe opony, kabl, ina, oryginał, sprawny, lwł, 18.000 zł, ok.Ciechanowca. 513-301-551.
C-360 na części, silnik, skrzynia po kapitalnym remoncie, 5.000 zł, gm.Płaska. 514-293-886, (87)641-75-54.
C-360, C-330: wszystkie części, 100-2.500 zł, ok.Śniadowa. 788-316-362.
C-360, wał korbowy, pompa olejowa, siodło, głowica, 800 zł, ok.Orli. 500-787-032.
C-385 (1973) 3.000Mth, lwł, 14.500 zł, ok.Augustowa. 608-264-023.
C385 (1975) na części lub do małego remontu, 6.500 zł, gm.Wydminy. 507-044-573.
C-385 (1977) 14.400 zł, gm.Sztabin. 504-891-697.
C385 (1978) stan bdb, 13.700 zł, ok.Sztabina. 511-594-584.
C-385 (1979) stan db +tur 2-sekcyjny, 16.000 zł, Nurzec Stacja. 693-034-073.
C-385 (1979) tur, 3-sekcyjny, nowe opony, sprężarka, zaczep Hitch, 21.000 zł, gm.Orla. 506-989-145.
C385 (1980) po remoncie, 21.000 zł, ok.Gib. 603-858-048.
C385A (1980) przedni napęd, tur, samopoziomujący, 28.000 zł, ok.Suwałk. 505-379-879.
C4011 (1970) przerobiony na C360, 6.000 zł, lub zamienię, ok.Bielska Podlaskiego. 508-957-588.
CHŁODNIA do mleka, 8-konwiowa, sprawna, 500 zł, gm.Bakałarzewo. (87)569-41-87.
CHŁODZIARKA do mleka 40 l, 300 zł, ok.Szepietowa. (86)476-25-25.
CHŁODZIARKA do mleka, 2-konwiowa, 100 zł, gm.Poświętne. 535-398-858.
CHŁODZIARKA do mleka, konwiowa, 700 zł, Czarna B-stocka. 601-284-488.
CHŁODZIARKA do mleka, wannowa, 1.200l, stan bdb, 6.000 zł, Białystok. 798-511-883.
CHWYTAK bo bel, do każdego rodzaju ładowacza czołowego, nowy, 2.800 zł, Szepietowo. 606-932-915.
CHWYTAK do bel do Trolla, na dwa siłowniki, nowy, 2.000 zł, gm.Łapy. 511-216-140.
CHWYTAK do bel na tył ciągnika, masywny, 1.700 zł, gm.Poświętne. 512-439-911.
CHWYTAK do bel, 1.800 zł, ok.Rajgrodu. (87)642-56-12.
CHWYTAK nowy do bel, 2.300 zł, gm.Lipsk. 516-096-406.
CIĄGNICZEK spalinowy z pługiem do odśnieżania, 4.00 zł, Suchowola. 888-508-106.
CIĄGNIK 1222 (1986) stan db, 23.000 zł lub zamiana na ciągnik 80KM, przedni napęd, ok.Sejn. 697-903-065.
CIĄGNIK Belarus 525 (1989) 4x4, stan bdb, 24.000 zł lub zamiana na większy, gm.Sztabin. 511-124-174.
CIĄGNIK Białoruś (1982) 5.000 zł, gm.Kolno. 516-251-963.
CIĄGNIK Białoruś (1988) 80KM, stan bdb, 5.500 zł, gm.Zambrów. 661-383-641.
CIĄGNIK C-360 (1972) 8.000 zł, gm.Śniadowo. (86)473-86-60.
CIĄGNIK Case (1984) 100% sprawny, 30.000 zł, Augustów. 511-351-923.
CIĄGNIK Case (1995) 90KM, tur 3-sekcyjny, 55.500 zł, gm.Sztabin. 662-978-638.
CIĄGNIK Case (1995) tur 3-sekcyjny, stan bdb, bez wkładu finansowego, 52.000 zł, Kolno. 511-155-042.
CIĄGNIK Case 1394 (1988) 4x4, 80KM, stan bdb, tur 3-stopniowy, 37.000 zł, Krzywe. 604-449-646.
CIĄGNIK Case 1594 (1986) 100KM, stan bdb, 4x4, 6-cylindry, 24.000 zł, ok.Bakałarzewa. 513-432-662.
CIĄGNIK Case 956 XL (1989) st.bdb, 42.000 zł, Goniądz. 500-089-666.
CIĄGNIK Claas 456 Celtis (2006) tur, Sejny, 122.000 zł. 609-807-387.
CIĄGNIK David Brown (1972) stan dobry, 9.500 zł. (87)569-43-75 po 18.
CIĄGNIK Dawid Brown 880 (1969) tur, 8.900 zł, Orzysz. 501-325-166.
CIĄGNIK Deutz 4.70 (1985) 90KM, 40KMh, 6.000mth, st.bdb, 44.000 zł, Rajgród. 600-940-583.
CIĄGNIK Deutz Fahr 350 (1990) 4x4, ładowacz 3-sekcyjny maylux 250, 36.500 zł, gm.Turośl. 502-459-542.
CIĄGNIK Deutz Fahr Agrofarm 430 (2010) 109KM, 160Mth, 160.000 zł, ok.Zambrowa. 513-228-723.
CIĄGNIK Deutz Fahr Agroplus (2005) 1.500mth, 98.000 zł, gm.Wola Mysłowska, woj.lubelskie. 660-391-614.
CIĄGNIK Deutz Fahr Agrotron (1996) ładowacz czołowy Stohl, przedni tuz, wom, 70.000 zł, Mońki. 605-982-093.
CIĄGNIK Deutz Fahr-4.31 (1993) stan bdb, z ładowaczem lub bez, 55.000 zł, gm.Sztabin. 600-785-366.
CIĄGNIK DF (1952) tur, 72KM, 14.000 zł, gm.Piątnica. 697-368-509.
CIĄGNIK DF 6.05 (1991) 100KM, przedni tuz, WOM, 48.000 zł, gm.Szumowo. 509-707-743.
CIĄGNIK DF Agrotron 630 (1996) tur, tuz, 95.000 zł, gm.Zawady. 515-789-387.
CIĄGNIK Fednt 306LSA (1990) tur, 51.000 zł, Radziłów. (86)273-63-25, 509-604-048.
CIĄGNIK Fend 105RS (1980) koła bliźniaki, wspomaganie, 24.000 zł, gm.Bielsk Podl. (85)731-07-64.
CIĄGNIK Fend 308 (1989) tur oryginał, 50.000 zł, gm.Szumowo. 608-458-645.
CIĄGNIK Fend 309 (1986) napęd, gm.Jedwabne, 42.000 zł. 506-938-215.
CIĄGNIK Fend 309 Turbomatic (1983) 35.000 zł, ok.Korycina. 508-613-345.
CIĄGNIK Fend 309LSA (1996) 61.000 zł, Wys.Maz. 784-033-476.
CIĄGNIK Fend 311 (1988) pneumatyka, 52.000 zł, ok.Kulesz Kośc. (86)276-10-20.
CIĄGNIK Fendt 308 (1986) 8.512Mth, 42.000 zł, gm.Dąbrowa B-stocka. 502-752-153.
CIĄGNIK Fendt 308 (1993) tuz, tur, sprężarka, okrągła kabina, 85.000 zł, gm.Kulesze Kościelne. 507-626-400.
CIĄGNIK Fendt 309 (1996) stan bdb, 61.000 zł, gm.Nowe Piekuty. (86)476-13-10.
CIĄGNIK Fendt 30LS (1985) st.db, 36.800 zł, gm.Rutki. 511-285-423.
CIĄGNIK Fendt 311 LSA (1985) 50.000 zł, gm.Kulesze Kościelne. 609-408-281
CIĄGNIK Fendt D05ML TurboMatic (2009) 65KM, kabina, stan bdb, 16.900 zł, Ostrów Maz. 888-627-470.
CIĄGNIK Fendt Farmer 311 (1996) zaczepy, agrohaki, stan bdb 95.000 zł, gm.Wola Mysłowska, woj.lubelskie. 660-391-614.
CIĄGNIK Fiat (1983) 70KM, przedni napęd, 23.500 zł, ok.Augustowa. 663-744-642.
CIĄGNIK Fiat 1280DT (1983) silnik 6-cylindrowy turbo, uszkodzony, 11.000 zł, ok.Sokółki. 504-867-998.
CIĄGNIK Fiat 680 (1978) 10.500 zł, Suwałki. 695-811-914.
CIĄGNIK Fiat Agri (1988) stan bdb, 18.000 zł, Zambrów. 693-489-142.
CIĄGNIK Fiat części: skrzynia biegów, tylny most, 2.000-4.500 zł, ok.Augustowa. 669-560-970.
CIĄGNIK Ford 3000 (1968) 55KM, 15.000 zł, Orzysz. 501-325-166.
CIĄGNIK Fortschritt (1981) przedni napęd, stan db, 10.000 zł, ok.Wys.Maz. 518-499-758.
CIĄGNIK Fortschritt 323Ă (1988) przedni napęd, silnik Leyland SW400, 13.000 zł, Kulesze Kośc. 507-048-415.
CIĄGNIK Foton 824 Perkins (2007) tur 4-sekcyjny, 60.000 zł, gm.Brańsk. (85)737-72-78.
CIĄGNIK Hurlimann Prestige (1993) st.bdb, 42.000 zł, gm.Wys.Maz. 514-434-047.
CIĄGNIK International 824 (1980) 11.500 zł, ok.Suchowoli. 692-873-947.
CIĄGNIK International B414 (1968) tur, 8.900 zł, Orzysz. 501-325-166.
CIĄGNIK J.Deere 2850 SA (1992) komplet zaczepów, obciążnikiki, stan bdb, 45.000 zł, gm.Nur. (86)277-42-46.
CIĄGNIK JCB-Fastrac (1993) 140KM, 65km/godz, 43.000 zł, Augustów. 516-936-318.
CIĄGNIK JD 2850 (1991) tur, 45.000 zł, gm.Kulesze Kościelne. 511-263-207.
CIĄGNIK JD 3011 (1980) 20.000 zł, ok.Wys.Maz. 507-256-276.
CIĄGNIK JD 6200 (1996) oryginalny ładowacz, 85KM, 62.000 zł, ok.Sokółki. 602-180-337.
CIĄGNIK Jumz (1982) stan db, 3.000 zł, gm.Kolno. 506-626-872.
CIĄGNIK Jumz (1982) stan db, 6.000 zł, ok.Kolna. 515-923-087.
CIĄGNIK Jumz (1982) tur, nowe opony, st.db, 10.500 zł, gm.Wys.Maz. 514-434-047.
CIĄGNIK Jumz (1983) st.bdb, 16.500 zł, Milejczyce. 728-860-389.
CIĄGNIK Jumz Białoruś (1989) 14.000 zł, ok.Łomży. 694-154-374.
CIĄGNIK K-150 (1986) tur, 27.000 zł, gm.Boćki. 797-497-053.
CIĄGNIK Kirowiec (1988) 14.500 zł, Gołdap. 530-617-419.
CIĄGNIK Landini 8880 (1992) 4x4, 80KM, stan bdb, 37.000 zł, gm.Mały Płock. 511-647-773.
CIĄGNIK Landini Legend 130 (2004) klimatronic, stan bdb, 125.000 zł, Wys.Maz. 669-299-397.
CIĄGNIK LTZ (1997) 16.000 zł, gm.Sokółka. (85)711-90-76.
CIĄGNIK McCormic CX75 (2004) tur 2-sekcyjny Quick, 77.000 zł, Suchowola. 607-240-269.
CIĄGNIK Mercedes MB700 (1985) stan bdb, 24.000 zł, gm.Łomża. 510-317-663.
CIĄGNIK MF 175 (1980) bez napędu, 75KM, 14.000 zł, (85)730-75-21.
CIĄGNIK MF 235S (1982) 19.300 zł, Suwałki. 604-224-918.
CIĄGNIK MF 250 (1995) tur 3-sekcyjny, wspomaganie, 31.000 zł, gm.Poświętne. 660-251-660.
CIĄGNIK MF 255 (1988) 16.500 zł, ok.Moniek. 504-399-729.
CIĄGNIK MF 255 (1989) lwł, 3.300mth, st.bdb, 22.500 zł, gm.Mońki. 508-140-850.
CIĄGNIK MF 3085 (1992) 110KM, stan bdb, zadbany, 50.000 zł, ok.Sokółki. 507-352-320.
CIĄGNIK MF 3090 (1990) 30.500 zł, Rutki. 504-055-267.
CIĄGNIK MF 3095 (1990) 115KM, 35.000 zł, Puńsk. 605-694-911.
CIĄGNIK MF 3095 (1992) klimatyzacja, 40.000 zł, ok.Siemiatycz. 604-148-411.
CIĄGNIK MF 3512 (1996) 33.000 zł, Czyżew. 669-978-317.
CIĄGNIK MF 35D (1965) 4-cylindrowy, 5.500 zł, ok.Korycina. 502-441-730.
CIĄGNIK MF 5470 (2007) 1.700Mth, 150.000 zł, Rutki. 506-703-663.
CIĄGNIK MF 575 (1985) stan db, 17.000 zł, gm.Grabowo. 880-217-821.
CIĄGNIK MF 575 (1989) 70KM, 19.000 zł, lub zamiana na mniejszy MF, ok.Wys.Maz. (86)275-60-69 po 20.
CIĄGNIK MF 690 (1981) 21.000 zł lub zamiana na droższy, gm.Goniądz. 506-425-403.
CIĄGNIK MF 690 (1984) przedni napęd, tuz, 30.000 zł, ok.Korycina. 508-613-345.
CIĄGNIK MF 698T (1985) 22.000 zł, gm.Nowe Piekuty. (86)476-17-22.
CIĄGNIK MF175 (1980) koła: wąskie, szerokie, bliźniaki, 14.000 zł, Bielsk Podl. (85)730-75-21.
CIĄGNIK MF-255 (1988) stan bdb, 22.000 zł, ok.Moniek. 692-366-487.
CIĄGNIK MF-595 (1976) 80KM, opony 90%, zarejestrowany, sprawny, stan bdb, 24.000 zł, gm.Brańsk. 513-934-825.
CIĄGNIK MF-699 (1986) tur, łyżka, I-wł, 35.000 zł, gm.Trzcianne. (85)738-42-60.
CIĄGNIK MZ 250 (1983) 1.000 zł, ok.Kalinowa. 511-697-766.
CIĄGNIK New Holand T6010 (2009) 600 mth, kabina komfortowa, 170.000 zł. ok.Zambrowa. 609-905-322.
CIĄGNIK New Holland 90 (2007) tur, 2 kpl.opon, klimatyzacja, Łapy, 120.000 zł. 796-133-299.
CIĄGNIK New Holland TD80D (2006) ładowacz, klimatyzacja, 1.500mth, 97.000 zł, Andrzejewo. 697-701-031.
CIĄGNIK New Holland TD-95 (2005) 60.000 zł, gm.Sidra. 509-406-726.
CIĄGNIK Renault (1986) 80Km, z turem, 22.000 zł, Siemiatycze. 604-101-010.
CIĄGNIK Renault 106,54 (1998) mechaniczny, stan bdb, 45.000 zł, gm.Zbójna. 692-024-323.
CIĄGNIK Renault 110-14 (1982) stan bdb, 29.500 zł. 607-354-196.
CIĄGNIK Renault 113.14 (1983) st.bdb, 32.000 zł, gm.Wys.Maz. 883-423-143, 513-374-433.
CIĄGNIK Renault 145,54 (1992) st.bdb, 30.000 zł, gm.Brańsk. (85)737-35-11.
CIĄGNIK Renault 145.14 (1984) st.bdb, 29.000 zł, gm.Wys.Maz. 883-423-143, 513-374-433.
CIĄGNIK Renault 651S (1986) st.bdb, 23.300 zł, ok.Stawisk. 600-341-988.
CIĄGNIK RENAULT 781-4s (1989) 4 WD, 28.500 zł, B-stok. 606-282-188.
CIĄGNIK Renault 8014 (1987) nowe opony, stan bdb, 33.000 zł, ok.Stawisk. 600-341-988.
CIĄGNIK Renault 891 (1980) bez napędu, szeroka kabina, 90KM, 19.500 zł, gm.Sokoły. 501-942-133.
CIĄGNIK Renault 90-34 (1990) niska kabina, 4x4, st.bdb, 35.500 zł, gm.Knyszyn. 515-907-859.
CIĄGNIK Renault 90-34 (1991) 85KM, tur, 39.000 zł, gm.Krynki. 695-555-570.
CIĄGNIK Renault 9514 (1988) 40km/ha, 32.000 zł, Janów. 511-596-276.
CIĄGNIK Renault Ares 610 RZ (1999) tur 3-sekcyjny, 75.000 zł, gm.Szczuczyn. 783-664-968.
CIĄGNIK Renault, 115KM, silnik Fendt, stan bdb, 20.000 zł, ok.Moniek. 506-569-802.
CIĄGNIK Renault, 75KM, tur, przedni napęd, 23.000 zł, ok.Grajewa. 602-505-623.
CIĄGNIK Sam (1996) pełne wyposażenie, stan bdb, 4.400 zł, gm.Nur. 505-641-393.
CIĄGNIK Same Laser (1990) 150KM, stan bdb, 32.000 zł, Augustów. 500-848-570.
CIĄGNIK Same Laser 150 (1995) st.bdb, 32.000 zł, gm.Wys.Maz. 883-423-143, 513-374-433.
CIĄGNIK SAME Saturno (1987) 4x4, 80KM, 17.000 zł, (85)730-75-21, po 20.
CIĄGNIK Same Saturno (1987) 4x4, 80KM, 17.000 zł, Bielsk Podl. (85)730-75-21.
CIĄGNIK T25 (1990) 10.000 zł, ok.Hajnówki. (85)685-20-99.
CIĄGNIK Uniwersal z turem (1995) 20.000 zł, ok.Kolna. 500-574-624.
CIĄGNIK Ursus 1204 (1976) przedni napęd, 19.000 zł, ok.Ełku. 604-267-750.
CIĄGNIK URSUS 1222 (1980) stan db, nowe opony, 24.000 zł, lub zamienię na mniejszy, ok.Augustowa. 503-040-801.
CIĄGNIK Ursus 1224 (1987) st.bdb, 36.000 zł, Łapy. 501-205-564.
CIĄGNIK Ursus 3512 (1999) tur, 1.600mth, kabina z płaską podłogą, st.bdb, 41.000 zł, Łapy. 500-520-675.
CIĄGNIK Ursus 4512 (1989) lwł, 26.000 zł, ok.Czyżewa. 609-287-517.
CIĄGNIK Ursus 914 (1988) tur (2005) osprzęt, 53.000 zł, gm.Augustów. (87)643-69-86.
CIĄGNIK VALMET 6100 (1994) tur, stan bdb, 64.000 zł, gm.Hajnówka. 500-294-783.
CIĄGNIK Walmet 6100 (1993) stan bdb, 45.000 zł, gm.Andrzejewo, ok.Ost.Maz. 664-273-478.
CIĄGNIK Władimirec (1999) 5.800 zł, Pisz. 517-226-573.
CIĄGNIK Władimirec T25 (1978) kabina, stan bdb, 7.500 zł, Suchowola. (85)712-55-02.
CYKLOP polski T-214, stan db, 3.800 zł, Klukowo. 798-459-060.
CYKLOP polski Troll (2001) 8.000 zł, gm.Śniadowo. (86)473-86-60.
CYKLOP polski, 4.900 zł, gm.Rutki. 509-847-875.
CYKLOP polski, 6.500 zł, ok.Grajewa. (86)273-42-66.
CYKLOP polski, st.bdb, 8.000 zł, gm.Nowe Piekuty. 782-657-942.
CYKLOP polski, st.bdb, gm.Kołaki Kościelne, 7.000 zł. 607-875-202.
CYKLOP polski, stan db, 5.500 zł, ok.Łomży. 696-738-469.
CYKLOP polski, stan db, kabina, 4.500 zł, Kolno. 511-467-936.
CYKLOP polski, stan db, sprawny, 4.500 zł, gm.Przerośl. 512-908-019.
CYKLOP polski, stan db, sprawny, 7.000 zł, gm.Kolno. 607-471-661.
CYKLOP T214 (1987) kabina, 6.500 zł, gm.Kobylin Borzymy. 504-097-140.
CYKLOP T214/3 (1997) zielony, lwł, kpl.łyżek, stan bdb, 11.000 zł, Wys-Maz. 514-568-081.
CYKLOP, 5.000 zł, gm.Śniadowo. 728-195-952.
CYKLOP, 7.500 zł, lub zamienię na przyczepę, 11,5t, sztywną, ok.Wys.maz. 503-511-719.
CYKLOP, polski, kabina (1986) 6.000 zł, Łapy. 512-145-664.
CZĘŚCI do kombajnu Vistula, od 1 zł-500 zł, Siemiatycze. 880-097-367.
CZYSZCZALNIA do zboża, 20t/h, 5.000 zł, gm.Siemiatycze. 608-609-757.
CZYSZCZALNIA do zboża, 2-bębnowa, 7.500 zł, Gołdap. 530-617-419.
DMUCHAWA do siana pionowa z silnikiem, stan bdb, 1.000 zł, gm.Jaświły. 509-634-053.
DMUCHAWA do siana z silnikiem, komplet rur, stan bdb, 1.000 zł, ok.Augustowa. 510-446-692.
DMUCHAWA do siana, fabryczna, pionowa, 400 zł, Szepietowo. 508-637-573.
DMUCHAWA do siana, stan bdb, 300 zł, Choroszcz. (85)719-13-13.
DMUCHAWA do siana, stojąca, z silnikiem 11kW, 1.000 zł, Wydminy. 605-321-183.
DMUCHAWA do zboża kompletna, silnik 3KW, 1.600 zł, ok.Augustowa. 669-560-970.
DMUCHAWA do zboża Tornado, 7,5KW, stan bdb, 2.500 zł, Stawiski. 692-832-350.
DMUCHAWA do zboża, 1.700 zł, Zambrów. 664-336-857.
DMUCHAWA do zboża, 15m rur, bez silnika, 1.000 zł, gm.Grajewo. (86)273-85-49.
DMUCHAWA do zboża, 7.5KW, 2.400 zł, Siemiatycze. 608-609-757.
DMUCHAWA do zboża, silnik 4kW, stan bdb, kpl.rur, 15m, 1.300 zł, ok.Bielska Podl. 605-138-312.
DMUCHAWA do zboża, silnik 5.5KW, komplet rur, 1.900 zł, ok.Zambrowa. 792-691-197.
DMUCHAWA do zboża, śred. 50cm, 1.500 zł, Wyszki. 668-141-164.
DMUCHAWA pionowa do siana, stan bdb, 1.000 zł, gm.Juchnowiec Kościelny. (85)874-69-30, 509-036-419.
DMUCHAWA pionowa, do siana, duża, stan bdb, 800 zł, Sejny. 693-768-480.
DMUCHAWA pionowa, komplet rur, stan db, 400 zł, gm.Brańsk. 607-154-510.
DMUCHAWA ssąco- tłocząca do zboża, stan bdb, 2.500 zł, Sokółka. 661-550-816.
DOJARKA 2-konwiowa alfa laval, 2.000 zł, gm.Bielsk Podl. (85)731-04-23.
DOJARKA Alfa Laval, 2-konwiowa, kompletna, rury, 2.000 zł, ok.Suwałk. 782-056-032.
DOJARKA Alfa Laval, stan bdb, 2.100 zł, Bielsk Podlaski. 506-101-682.
DOJARKA na wałek, do ciągnika, 1.150 zł, ok.Brańska. (85)739-42-77, 513-874-783.
DOJARKA napędzana ciągnikiem rolniczym, stan bdb, 1.200 zł, gm.Szepietowo. 606-932-915.
DOJARKA przewodowa Westfalia,, kompletna, pompa 800l, 3.900 zł, Zambrów. 797-680-939.
DOJARKA przewodowa, 1.000 zł, ok.Łap. 501-581-306.
DOJARKA przewodowa, kompletna, Westfalia, 6.500 zł. 517-045-188.
DOJARKA przewodowa, zbiornik samomyjący, 22.500 zł, gm.Wys.Maz. 795-982-700.
DOJARKA rurociągowa Alfa Laval, 5 aparatów, 18.000 zł, ok.Wys.Maz. 518-499-758.
DRABINKA +zaczep do prasy kostkującej, 300 zł, ok.Olecka. (87)562-54-74.
DWUKÓŁKA ciągnikowa, st.db, 900 zł, ok.Zambrowa. (86)271-72-75.
DWUKÓŁKA duża, dł.3.40, szer.1.80m, stan db, 1.200 zł, ok.Śniadowa. 501-609-017.
DYSZEL zaczepowy do przyczepy D47, 300 zł, Choroszcz. 793-693-654.
ELEKTRYZATOR, akumulator, uniwersalny, EBS 872/m, nowy, 250 zł, Białystok. 508-532-909.
FELGA do przyczepy rolniczej, 2szt, 150 zł/szt, Juchnowiec. 663-801-100.
FENDT 310 (1988) tur, 49.000 zł, gm.Szumowo. 606-944-241.
FOLIARKA Metal-Fach, 4.500 zł, woj.maz

KOMBAJN Bizon Super Z056, stan db. 26.500 zł. Sztabin. 721-885-949 po 20.00.

KOMBAJN Bizon Super Z56, 47.000 zł, gm.Wys.Maz, 511-868-600.

KOMBAJN Bizon Z050, stan db, 12.000 zł, gm.Olecko. 697-385-545.

KOMBAJN Bizon Z056 (1986) z sieczkarnią, stan db, 23.000 zł, ok.Dąbrowy B-stockiej. 784-727-944.

KOMBAJN Bizon Z056 (1988) kabina, sieczkarnia, stan bdb, 27.500 zł, Augustów. 665-731-411.

KOMBAJN Bizon Z-056 (1989) 35.000 zł, ok.Szczuczyna. 604-614-034.

KOMBAJN Bizon Z056 (1989) 930mtg, stan bdb, 55.000 zł, ok.Kolna. (86)474-33-08.

KOMBAJN Bizon Z056, 26.000 zł, gm.Trzcianne. 515-469-389.

KOMBAJN Bizon Z056 (1980) 17.000 zł, gm.Dąbrowa B-stocka. 698-499-276.

KOMBAJN Bizon Z056, garażowany, stan bdb, 35.000 zł, gm.Sztabin. 511-594-584.

KOMBAJN buraczany Neptun, stan db, 3.000 zł, gm.Brańsk. 508-045-901.

KOMBAJN buraczany Posejdon II (1989) mało używany, 2.900 zł, Czyżew. 517-909-550.

KOMBAJN Claas Dominator 85, po remoncie, nowe klepiska, 38.000 zł, gm.Nowe Piekuty. (86)476-17-24.

KOMBAJN Claas Europa, st.bdb, gm.Raczki, 8.500 zł. 517-573-588.

KOMBAJN Claas Merkator, garażowany, stan bdb, sieczkarnia, heder 3 m, 20.000 zł, ok.Moniek. 514-673-312.

KOMBAJN Claas, części, od 500 zł-2.000 zł, ok.Suwałk. 517-288-936.

KOMBAJN Class Dominator 85, sieczkarnia, kabina, 40.000 zł, ok.Moniek. 608-760-041.

KOMBAJN Class Merkator, 23.000 zł, Mońki. 781-323-283.

KOMBAJN do kukurydzy JD-5460, 15.000 zł, ok.Zambrowa. 698-681-716.

KOMBAJN Fahr: zwolnice, przekładnia, 600 zł/szt, gm. Nowinka. 603-958-619.

KOMBAJN JD75, heder 3,6m, sieczkarnia, 2040mth, st.bdb, gm.Szypliszki, 34.000 zł. 506-472-684.

KOMBAJN New Holland 133, 12.000 zł, gm.Drohiczyn. (85)655-80-15, 600-287-236.

KOMBAJN New Holland, stan db, sieczkarnia, hydrauliczny wysyp, 6-cylindrowy, 30.000 zł, gm.Sejny. (87)516-36-55, 665-582-729.

KOMBAJN połówkowy do zbioru porzeczki, st.bdb, 12.000 zł, gm.Choroszcz. (85)717-19-14.

KOMBAJN Z050, 12.000 zł, ok.Suwałk. 665-767-000.

KOMBAJN zbozowy Bizon (1985) stan bdb, 33.000 zł, ok.moniek. 728-373-260.

KOMBAJN zbożowy Anna (1990) 10.000 zł, ok.Stawisk. (86)278-55-98.

KOMBAJN zbożowy Bizon (1985) gotowy do żniw, 18.000 zł, gm.Tykocin. 723-063-150.

KOMBAJN zbożowy Bizon (1988) kabina, sieczkarnia, 27.000 zł, Augustów. 513-373-528.

KOMBAJN zbożowy Bizon Record (2004) stan bdb, lwł, 130.000 zł, gm.Brańsk. (85)737-35-11.

KOMBAJN zbożowy Bizon rekord (1998) garażowany, lwł, st.bdb, 95.000 zł, woj.lubelskie, gm.Wola Mysłowska. 660-874-185.

KOMBAJN zbożowy Bizon Rekord, 45.000 zł, gm.Kalinowo. 607-540-454.

KOMBAJN zbożowy Bizon Super, 25.000 zł, Świrydy. 888-711-695.

KOMBAJN zbożowy Bizon Z056 (1982) po kapitalnym remoncie, 25.000 zł, gm.Nowe Piekuty. 503-122-408.

KOMBAJN zbożowy Bizon Z056 (1991) st.bdb, 60.000 zł, Bakałarzewo. (87)569-41-56.

KOMBAJN zbożowy Bizon Z056 Super, 43.000 zł, gm.Stawiski. 512-138-579.

KOMBAJN zbożowy Bizon Z056, kabina, silnik turbo, 25.000 zł, ok.Augustowa. 663-196-617.

KOMBAJN zbożowy Bizon Z056, sieczkarnia, 22.000 zł, ok.Bielska Podl. 500-824-394.

KOMBAJN zbożowy Bizon Z058 (1985) stan bdb, 30.000 zł, ok.Dąbrowy B-stockiej. (85)712-20-35.

KOMBAJN zbożowy Bizon Z56 (1984): blacharskie i mechaniczne, 50-500 zł, Suwałki.601-409-290.

KOMBAJN zbożowy Bizon Z56 (1988) 19.000 zł, Rutki Kossaki. (86)276-47-26.

KOMBAJN zbożowy Bizon Z56 (1991) 1.200mth, lwł, szarpacz słomy st.bdb, garażowany, 68.000 zł, gm.Sidra. 601-223-391.

KOMBAJN zbożowy Bizon Z56 Super, stan bdb, 35.000 zł, gm.Zambrów. (86)271-08-72.

KOMBAJN zbożowy Bizon, nowa sieczkarnia na elektrowłącznik, nowe opony, nowe części, 24.000 zł, Suwałki. 501-956-567.

KOMBAJN zbożowy Bizon, po generalnym remoncie, nowe części, gm.Hajnówka, 35.000 zł. 798-320-828.

KOMBAJN zbożowy Bizon, po kapitalnym remoncie, 23.000 zł, gm.Suchowola. 721-005-100.

KOMBAJN zbożowy Case 953 (1985) heder 4,30m, 5 wytrzęsaczy, sieczkarnia, 36.000 zł, Bielsk Podl. 517-778-154.

KOMBAJN zbożowy Claas (1992) sprawny, 8.500 zł, gm.Perlejewo. 511-830-668.

KOMBAJN zbożowy Claas Consul, heder 2.70m, 14.000 zł, ok.Wys.Maz. (86)274-51-47.

KOMBAJN zbożowy Claas Consul, heder 3m, stan db, 12.500 zł, gm.Wyszki. 605-951-148.

KOMBAJN zbożowy Claas Corsar, stan bdb, 14.000 zł, gm.Kalinowo. 509-108-477.

KOMBAJN zbożowy Claas Dominator 100, heder 4,5m, hydrostat, sieczkarnia, stan db, 45.000 zł, ok.Ełku. 662-091-424.

KOMBAJN zbożowy Claas Dominator 76, 2600mth, silnik Mercedesa, heder 3,9m, st.bdb, 45.000 zł, gm.Szumowo. 503-475-215.

KOMBAJN zbożowy Claas Dominator 78, stan bdb, 75.000 zł, ok.Suwałk. 500-262-609.

KOMBAJN zbożowy Claas Dominator 80, 60.000 zł, ok.Suwałk. 693-451-488.

KOMBAJN zbożowy Claas Dominator 96, hydrostat, 63.000 zł, gm.Andrzejewo. 664-932-796.

KOMBAJN zbożowy Claas Dominator 96, sieczkarnia, heder 4.5m, hydromat, stan bdb, 64.000 zł, k.Stawisk. 600-341-988.

KOMBAJN zbożowy Claas Konsul (1969) stan db, 11.000 zł, gm.Dąbrowa Biał. (85)712-03-25.

KOMBAJN zbożowy Claas Kosmos, heder 2,20m, st.bdb, gotowy do żniw, 12.500 zł, gm.Czyżew. 516-535-973, (86)270-41-45.

KOMBAJN zbożowy Claas Mercator 50, heder 3.2m, stan bdb, 20.000 zł, gm.Sokoły. 511-388-310.

KOMBAJN zbożowy Claas Mercator 60, silnik Perkins, kosa 3,2m, 19.000 zł, ok.Łomży. 513-809-546.

KOMBAJN zbożowy Claas Mercator 70 (1982) stan bdb, heder 3,6m, sieczkarnia, 26.000 zł, ok.Hajnówki. 512-087-643.

KOMBAJN zbożowy Claas Mercator 75, heder 3.60, 15.000 zł, gm.Poświętne. 506-173-640.

KOMBAJN zbożowy Claas Merkator 3,6m, st.bdb, 26.500 zł, gm.Zabłudów, 604-674-416.

KOMBAJN zbożowy Claas Merkator, heder 3m, mało eksploatowany, 18.000 zł, gm.Brańsk. (85)737-76-88.

KOMBAJN zbożowy Claas Merkator, szer.3m, 15.000 zł, gm.Janów. 601-647-265.

KOMBAJN zbożowy Claas Protector (1971) mało używany, stan bdb, 17.000 zł, gm.Wąsosz. 724-267-789.

KOMBAJN zbożowy Claas Protector, 15.000 zł, gm.Zabłudów (85)749-23-77.

KOMBAJN zbożowy Claas Senator (1977) stan db, 15.000 zł, gm.Perlejewo. (85)657-80-24.

KOMBAJN zbożowy CLAAS SENATOR (1983) stan bdb, 24.000 zł, Połkowo. 515-802-303.

KOMBAJN zbożowy Claas, 16.000 zł, gm.Zambrów. 507-116-226

KOMBAJN zbożowy Claas, szer.hederu 2,0m, gm.Piątnica, 7.000 zł. 507-529-337.

KOMBAJN zbożowy Clas Kosmos, gm.Grajewo, 10.000 zł. 783-647-831.

KOMBAJN zbożowy Class Dominator 85, heder 3.90, 6 cylindrów, stan bdb, 24.500 zł, Stawiski. 504-314-538.

KOMBAJN zbożowy Deutz Fahr 1202, kabina, lub na części, 10.000 zł, gm.Kolno. 697-831-503.

KOMBAJN zbożowy Deutz Fahr M770 (1980) 17.000 zł, Goniądz. 500-223-631.

KOMBAJN zbożowy DF M1000, heder 3,60m, silnik 6-cylindrowy, chłodzony powietrzem, 23.000 zł, Ciechanowiec. 692-259-814.

KOMBAJN zbożowy DF M2385, 48.000 zł, (85)655-10-34, 662-293-671.

KOMBAJN zbożowy DF, zaczepiany do ciągnika, sieczkarnia, 5.000 zł, ok.Dąbrowy Biał. 798-270-115.

KOMBAJN zbożowy Fahr 66, 10.000 zł, lub zamienię na ciągnik, Korycin. (85)721-92-58. po 20.

KOMBAJN zbożowy Fahr 88M, heder 2,6m, 11.000 zł, gm.Ostrów Maz. 660-268-028.

KOMBAJN zbożowy Fahr EM 900, stan bdb, 22.500 zł, gm.Rutki. 503-404-895.

KOMBAJN zbożowy Fahr M1000, silnik Deutz, 6-cylindrowy, heder 3m, 25.000 zł, ok.Łomży. 604-412-207.

KOMBAJN zbożowy Fahr M1250 Hydromat, heder 3m, silnik Perkins, 6-cylindrowy, 27.000 zł, ok.Łomży. 604-412-207.

KOMBAJN zbożowy Fahr M-750, kabina, sieczkarnia, garażowany, stan bdb, 18.000 zł, Raczki. 508-485-341.

KOMBAJN zbożowy Fahr, heder 3,60m, sieczkarnia, 19.000 zł, Krynki. 669-363-256.

KOMBAJN zbożowy Ferguson (1991) mało używany, solinik do remontu, 6.500 zł, ok.Grajewa. 692-715-793.

KOMBAJN zbożowy IHC430 International, stan db, silnik do remontu, 6.000 zł, gm.Brańsk. 512-871-035.

KOMBAJN zbożowy International 431, heder 3.2, 9.000 zł, Kolno. 504-862-713.

KOMBAJN zbożowy J.Deere 430 (1980) 12.500 zł, ok.Grajewa. (86)273-42-66.

KOMBAJN zbożowy J.Deere, stan bdb, garażowany, szer. kosy 2,80m, 15.000 zł, gm.Poświętne. 662-032-322.

KOMBAJN zbożowy JD 1075, hydrostat, klimatyzacja, sieczkarnia, heder Schumacher, 69.000 zł, Knyszyn. 604-107-228.

KOMBAJN zbożowy JD 530, 6.000 zł lub na części, 100-1.500 zł, gm.Sztabin. 783-524-164.

KOMBAJN zbożowy JD 630, heder 3,60m, kabina, 16.000 zł, ok.Łomży. (86)219-16-71.

KOMBAJN zbożowy JD 965 +rozdrabniacz, 26.000 zł, ok.Kalinowa. 500-728-448.

KOMBAJN zbożowy JD 965, kabina, heder 3m, silnik 6-cylindrowy Perkins, 31.000 zł, Ciechanowiec. 692-259-814.

KOMBAJN zbożowy JD 975, szer.4.2, kabina, sieczkarnia, stan bdb, 35.000 zł, Choroszcz. 692-853-288.

KOMBAJN zbożowy JD, nowy typ, kabina, sieczkarnia, rura hydraulicznie wysuwana, stan bdb, 55.000 zł, gm.Wyszki. (85)739-50-33.

KOMBAJN zbożowy JD-1075, stan bdb, 56.000 zł, Augustów. 888-279-310.

KOMBAJN zbożowy JD955 (1981) heder 3.80m, silnik 6-cylindrowy, 23.000 zł, gm.Wąsosz. 500-126-447.

KOMBAJN zbożowy MF 187, heder 3m, stan db, 13.000 zł, gm.Goniądz. (85)738-08-37, 603-102-095.

KOMBAJN zbożowy MF 206, 10.000 zł, ok.Kalinowa. 500-728-448.

KOMBAJN zbożowy MF 487, heder 3m, silnik Perkins 4-cylindrowy, 16.000 zł, ok.Sokółki. 504-867-998.

KOMBAJN zbożowy MF 520, heder 3m, stan db, 16.000 zł, gm.Goniądz. (85)738-08-37, 603-102-095.

KOMBAJN zbożowy MF 520, silnik 6-cylindrowy perkins, heder 3,20m, 13.000 zł, gm.Ostrów Maz. (86)271-90-82.

KOMBAJN zbożowy MF307, 11.000 zł, Łapy. 664-992-372.

KOMBAJN zbożowy MF-330, heder 2.80m, sieczkarnia, 15.500 zł, B-stok. 603-947-591.

KOMBAJN zbożowy MF-835 (1991) heder 4.2m, sieczkarnia, 29.900 zł, ok.Suwałk. 519-457-170.

KOMBAJN zbożowy New Holland 1540, kabina, 6-cylindrowy, stan bdb, 32.000 zł, gm.Nowe Piekuty. 608-237-848.

KOMBAJN zbożowy New Holland 1540, szer.3,60m, przygotowany do pracy, 22.000 zł, gm.Jedwabne. (86)472-16-42.

KOMBAJN zbożowy New Holland 8050, heder 4m, st.db, gm.Jedwabne, 44.000 zł. 506-938-215.

KOMBAJN zbożowy New Holland Lawerda (1989) heder 4.2m, sieczkarnia, klimatyzacja, 65.000 zł, ok.Sokółki. 504-130-842.

KOMBAJN zbożowy New Holland, 35.000 zł, gm.Sokółka. 511-496-743.

KOMBAJN zbożowy New Holland, heder 3,6m, sieczkarnia, st.bdb, Mońki, 27.500 zł. 696-574-373.

KOMBAJN zbożowy New Holland-133M, sprawny technicznie, 15.000 zł, do uzg, Jedwabne. 786-022-556.

KOMBAJN zbożowy NH 1540, kabina, sieczkarnia, heder 4m, 30.000 zł, ok.Suwałk. 517-288-936.

KOMBAJN zbożowy NH, szer.3,20m, silnik Forda 6-cylindrowy, 21.000 zł, gm.Mały Płock. 512-496-152.

KOMBAJN zbożowy Record (1989) 38.000 zł, ok.Białegostoku. 500-215-429.

KOMBAJN zbożowy Volvo 830, 15.000 zł, Ciechanowiec. 791-859-047.

KOMBAJN zbożowy Volvo 830, 19.000 zł, ok.Sokół. 662-597-933.

KOMBAJN zbożowy Volvo Activ-800, 12.000 zł, ok.Łomży. 724-212-409.

KOMBAJN zbożowy Volvo S830, silnik MF, heder 2.7m, sieczkarnia, 12.500 zł, gm.Jaświły. 798-245-955.

KOMBAJN zbożowy VOLVO S950 BM (1985) stan bdb, 24.500 zł, gm.Wieliczki. 694-140-632.

KOMBAJN zbożowy Z020, zawieszany, st.bdb, 2.700 zł, gm.Szepietowo. 516-991-522.

KOMBAJN zbożowy Z56 (1988) 26.000 zł, gm.Boguty. 691-388-704.

KOMBAJN zbożowy ZA20, ciągnikowy, st.bdb, gm.Łapy, 3.000 zł. 511-370-779.

KOMBAJN zbożowy zawieszany, Z020, stan bdb, 2.500 zł, gm.Mońki. (85)716-31-53.

KONSOLA do tura FX do ciągnika Renault, 1.800 zł, Korycin. 608-082-934.

KOPACZAKA ciągnikowa do ziemniaków, oryginał, 2.400 zł, gm.Stawiski. 728-939-869.

KOPACZKA ciągnikowa 2-rzędowa, stan bdb, 2.500 zł, Wys.Maz. 530-880-054.

KOPACZKA ciągnikowa do ziemniaków, 2.200 zł, Zabłudów. 601-320-381.

KOPACZKA ciągnikowa do ziemniaków, garażowana, 2.500 zł, ok.Augustowa. 692-828-422.

KOPACZKA ciągnikowa do ziemniaków, sprawna, niemalowana, 1.050 zł, gm.Turośń Kościelna. 510-039-632.

KOPACZKA ciągnikowa do ziemniaków, stan bdb, 3.200 zł, ok.Sokółki. (85)721-14-01.

KOPACZKA ciągnikowa do ziemniaków, stan db, 2.200 zł, gm.Wąsosz. 607-172-857.

KOPACZKA ciągnikowa, 1.200 zł, gm.Goniądz. (85)738-04-01.

KOPACZKA ciągnikowa, 2.000 zł, Augustów. 724-835-587.

KOPACZKA do buraków, warzyw Nornica, 3-rzędowa, stan bdb, 5.500 zł, gm.Szepietowo. 668-661-132.

KOPACZKA do ziemniaków (1986) 2.400 zł, Łomża. 504-013-867.

KOPACZKA do ziemniaków (1989) stan bdb, 3.000 zł, ok.Sejn. 721-595-786.

KOPACZKA do ziemniaków, 1.000 zł, gm.Jaświły. 696-686-788.

KOPACZKA do ziemniaków, 1.100 zł, gm.Wyszki. 693-181-832.

KOPACZKA do ziemniaków, 1.200 zł, ok.Sokółki. 515-685-229.

KOPACZKA do ziemniaków, 1.500 zł, gm.Janów. 884-172-191.

KOPACZKA do ziemniaków, 1.800 zł. (86)273-31-47.

www.roltech.eu tel. 695 172 800, 600 940 490, 23 684 20 50

CENY Z VAT-em

Ciągniki FARMTRAC	od 64800 zł
Ciągniki MTZ	od 75800 zł
Agregaty UPRAWOWE	2200 zł
Agregaty HYDRAULICZNE	8600 zł
Glebogryzarki	4300 zł
Kabiny	2400 zł
Kosiarki	2800 zł
Mieszalniki pasz	od 3700 zł
Opryskiwacze zawieszane	1880 zł
Owijarki bel	5300 zł
Sieczkarnie Bizon	3900 zł
Pługi OBRACALNE	11300 zł
Pługi ZAGONOWE	od 1000 zł
Przetrząsacze	1000 zł
Rozrzutniki	od 12600 zł
Rozsiewacze	od 750 zł
Siewniki	od 9000 zł
śrutowniki	4900 zł
talerzówki	od 2680 zł
tury HYDRAMET	3950 zł
żmijki od	1750 zł
prasy rolujące	41800 zł

MOŻLIWOŚĆ NEGOCJACJI CEN
PISZEMY WNIOSKI PROW
GOTÓWKA, RATY, TRANSPORT

ROLTECH - MASZYNY ROLNICZE PONIATY k/NASIELSKA



PRASA METAL-FACH od 41 800 zł



FARMTRAC od 64 800 zł



OWIJARKI BEL od 5 300 zł

KOMBAJN zbożowy, szer.3m, silnik Perkins, 12.500 zł, gm.Turośń Kościelna. 518-676-810.

KOMBAJN zbożowy, zawieszany Z020, 1.800 zł, gm.Poświętne. 604-298-342.

KOMBAJN zbożówy Bizon (1978) garażowany, I właścicie, 21.000 zł, ok. Ełku. 503-195-044.

KOMBAJN ziemniaczanty Anna, stan db, 10.000 zł. gm.Rutki. 668-048-292.

KOMBAJN ziemniaczany Anna (1988) lwł, 8.000 zł, ok.Ełku. (87)610-71-94, 889-464-875.

KOMBAJN ziemniaczany Anna (1989) 10.900 zł, gm.Suchowola. (85)712-54-31.

KOMBAJN ziemniaczany Anna (1990) oryginał, 10.500 zł, gm.Stawiski. 728-939-869.

KOMBAJN ziemniaczany Anna (1992) st.bdb, 15.000 zł, ok.Jeżewa. 692-831-439.

KOMBAJN ziemniaczany Anna (1994) stan bdb, mało używany, 15.000 zł, ok.Kołak Kościelnych. 500-076-997.

KOMBAJN ziemniaczany Anna (1996) 18.000 zł, ok.Jedwabnego. 792-396-726.

KOMBAJN ziemniaczany Anna Pionier (1995) stan idealny, 19.500 zł, Kolno. 511-467-936.

KOMBAJN ziemniaczany Anna Z644 (1988) mało używany, 10.000 zł, gm.Boguty. 885-986-773.

KOMBAJN ziemniaczany Anna, 12.500 zł, gm.Łomża. 795-937-123.

KOMBAJN ziemniaczany Anna, 2-rzędowy, 4.500 zł, gm.Wąsosz. 514-347-373.

KOMBAJN ziemniaczany Anna, stan bdb, 12.000 zł, gm.Łomża. 797-055-248.

KOMBAJN ziemniaczany Anna, stan bdb, 4.000 zł, Biała Piska. (87)425-93-99.

KOMBAJN ziemniaczany Bołko Z643, mało używany, st.bdb, 8.700 zł, Wys.Maz. 502-907-384.

KOMBAJN ziemniaczany Bołko, ładowacz Troll, pług, 4-skibowy, zielony, 2.000-10.000 zł/szt, gm.Kobylin Borzymy. 662-328-153.

KOMBAJN ziemniaczany Grem HD750 (1986) stan bdb, 13.000 zł, Rutki. (86)270-91-05.

KOMBAJN ziemniaczany Pionier (1995) stan bdb, garażowany, 18.000 zł, gm.Piątnica. 660-368-309.

KOMBAJN ziemniaczany, Hassia, stan db, 6.800 zł, ok.Rajgrodu. (86)273-36-38.

KOMBJAN buraczany Neptun Z413 Samarol Słupsk, 5.000 zł, ok.Kłukowo. 508-549-045.

KOMBJAN ziemniaczany Bołko, stan bdb, 9.900 zł, gm.Zaręby Kościelne. (86)270-61-69.

KOPACZKA do ziemniaków, 1-2 rzędowa, 2 szt, 800-2.200 zł/szt, gm.Pozezdrze. (87)427-95-06.

KOPACZKA do ziemniaków, 2.000 zł, gm.Kobylin Borzymy. (86)476-44-18.

KOPACZKA do ziemniaków, 2.300 zł, ok.Ełku. (87)619-42-16.

KOPACZKA do ziemniaków, 2.300 zł, ok.Zambrowa. 605-655-714.

KOPACZKA do ziemniaków, 2.300 zł, Zambrów. 501-867-847.

KOPACZKA do ziemniaków, 2-rzędowa, 2.500 zł, Suwałki. (87)565-36-59 po 19.

KOPACZKA do ziemniaków, 2-rzędowa, oryginał, 2.200 zł, ok.Zambrowa. 600-809-612.

KOPACZKA do ziemniaków, 3.000 zł, ok.Bielska Podl. (85)675-10-46.

KOPACZKA do ziemniaków, ciągnikowa, sadzarka, stan db, 3.000 zł, gm.Piątnica. 789-037-929.

KOPACZKA do ziemniaków, elewatorowa, 2.000 zł, Sokoły. (86)476-30-85.

KOPACZKA do ziemniaków, st.db, 2.000 zł, gm.Sokoły. 512-971-643.

KOPACZKA do ziemniaków, stan bdb, 1.400 zł, Zawady. 784-973-680.

KOPACZKA do ziemniaków, stan bdb, 2.200 zł, ok.Dąbrowy Biał. 693-661-520.

KOPACZKA do ziemniaków, zadbana, mało używana, 3.600 zł, ok.Augustowa, (87)641-31-70 po 20.00.

KOPACZKA do ziemniaków, zadbana, mało używana, 3.600 zł, ok.Augustowa. 876-413-170 po 20.

KOPACZKA elewatorowa do remontu, 1.100 zł. 600-433-486.

KOPACZKA elewatorowa do ziemniaków, 3.000 zł, gm.Łyse. 517-500-417.

KOPACZKA elewatorowa do ziemniaków, oryginał, stan bdb, 2.400 zł, ok.Augustowa. 781-835-384.

KOPACZKA elewatorowa, 1.500 zł, Augustów. 515-470-135.

KOPACZKA elewatorowa, 2.200 zł, gm.Goniądz. 506-425-403.

KOPACZKA elewatorowa, 2.200 zł, gm.Szypliszki. 510-710-935.

KOPACZKA elewatorowa, 2-rzędowa do ziemniaków, 1.600 zł, ok.Kolna. (86)474-36-92.

KOPACZKA elewatorowa, bez tylnej taśmy, 1.200 zł, Wys.Maz. 512-097-890.

KOPACZKA elewatorowa, stan bdb, 3.000 zł, gm.Bielsk Podlaski. 504-146-033.

KOPACZKA lewotorowa do ziemniaków, 1.200 zł, ok.Suwałk. 504-410-623.

KOPACZKA ziemniaków, 2.500 zł, gm.Kołaki. 784-921-861.

KOPARKA Atlas (1983) 16t, stan bdb, 34.000 zł, ok.Grajewa. 606-119-568.

KOPARKO- spycharka Białoruś (1984) 8.200 zł, gm.Kolno. 516-251-963.

KOPARKO- spycharka Białoruś, stan bdb, 16.000 zł, ok.Suwałk. 782-056-032.

KOPARKO-ŁADOWARKO-SPYCHARKA Jumz, sprawna, 17.000 zł, ok.Suwałk. (87)565-36-59 po 19.

KOPARKO-SPYCHARKA Białoruś, typ rolniczy, 10.000 zł, gm.Kowale Oleckie. 507-163-112.

KORPUS do pługa Kverneland, kompletny, 2.500 zł/szt, Mońki. 797-760-198.

KORPUS pługa obrotowego Unia Grudziądz IBIS XXL (2003) fabrycznie nowy, 5.800 zł, Zambrów. (86)270-51-14.

KOSA do Kombajnu Bizon, 150 zł, Suwałki. 693-467-782.

KOSIARKA bijakowa Stoll 2.2m, 4.200 zł, Sokółka. 600-518-077.

KOSIARKA bijakowa, przydatna w sadownictwie, fabryczna Agro-Masz, 3.500 zł, gm.Białystok. 503-826-587.

KOSIARKA do kukurydzy Pottinger II, 1-rzędowa, 2.500 zł, gm.Mońki. 517-955-734.

KOSIARKA do trawy Osa, 500 zł, ok.B-stoku. 608-847-766.

KOSIARKA do trawy Osa, Gródek, 400 zł. 693-971-212.

KOSIARKA dyskowa DF, szer.2,2m, 4.000 zł, Olecko. 660-664-816.

KOSIARKA dyskowa do trawy Kuhn, szer.1.65m, stan bdb, 2.900 zł, Boguty. 692-482-777.

KOSIARKA dyskowa Krone +rozbijak, 2szt, szer.2,40m, stan bdb, 7.000 zł, ok.Zambrowa. 662-731-569.

KOSIARKA dyskowa Krone 283CV, rozbijak, stan bdb, 10.000 zł, Sokoły. 608-114-679.

KOSIARKA dyskowa Krone AM283S, 18.000 zł, ok.Wys.Maz. 608-266-869.

KOSIARKA dyskowa Krone, szer.2,4m, st.bdb, gm.Suwałki, 6.700 zł. 501-263-092.

KOSIARKA dyskowa Krone, szer.2m, rozbijak, 5.000 zł, ok.Moniek. 784-361-942.

KOSIARKA dyskowa Kuhn, 2.4m, st.db, 5.800 zł, gm.Rajgród. 519-622-300.

KOSIARKA dyskowa Kuhn, szer.2m, z rozbijakiem, szarpak, stan bdb, 10.500 zł, gm.Boguty. 692-482-777.

KOSIARKA dyskowa Stoll (2003) szer.2,40m, 9.000 zł, gm.Mońki. 503-835-517.

KOSIARKA dyskowa, Kuhn, 2m, 4.000 zł, gm.Wyszki. 500-230-586.

KOSIARKA dyskowa, szer.2,10m, 3.000 zł, Szczyczyn. 889-061-452.

KOSIARKA dyskowa, szer.3m, rozdrabniacz, 9.000 zł, gm.Janów. 601-647-265.

KOSIARKA konna, 700 zł, gm.Juchnowiec-Kościelny. (85)874-69-30, 509-036-419.

KOSIARKA listwowa osa, 490 zł, ok.Sejn. 885-129-840.

KOSIARKA listwowa, szer.2m, 300 zł, Wydminy. 516-354-407.

KOSIARKA rotacyjna (1998) szer. 1,65m, 1.400 zł, ok.Ciechanowca. 662-660-987.

KOSIARKA rotacyjna czeska, 2.000 zł, gm.Nowe Piekuty. 608-237-848.

KOSIARKA rotacyjna Neumaier (2002) szer.2.80m, stan bdb, 9.000 zł, ok.Szepietowa. 508-934-859.

KOSIARKA rotacyjna polska, 1.500 zł, Boguty. 506-167-399.

KOSIARKA rotacyjna polska, czeska, 1.300 zł, Zawady. 784-973-680.

KOSIARKA rotacyjna PZ, szer. 2,15m, 4-bębnowa, stan bdb, 3.200 zł, ok.Olecka. 504-017-488.

KOSIARKA rotacyjna Samasz (2004) 1.75m+ spulchniacz, 8.000 zł, Rutki. 692-755-220.

KOSIARKA rotacyjna Samasz 185 (2005) 4.000 zł, gm.Bargłów Kośc. 660-272-627.

KOSIARKA rotacyjna Samasz Z064 1,35M (1998) garażowana, st.bdb, 2.500 zł, Turośń Kościelna. 509-218-630.

KOSIARKA rotacyjna Słupsk, 1.600 zł, ok.Moniek. 512-547-901.

KOSIARKA rotacyjna Słupsk, stan db, 950 zł, gm.Zambrów. (86)270-30-97.

KOSIARKA rotacyjna Słupsk, szer.135cm, 1.500 zł, Zambrów. 510-478-952.

KOSIARKA rotacyjna Unia Famarol Mewa (2011) szer.1.35m, gwarancja, 4.800 zł, gm.Nowy Dwór. 509-100-064.

KOSIARKA rotacyjna Z010 Samasz (2007) szer.185cm, 5.700 zł, gm.Boćki. (85)731-31-69.

KOSIARKA rotacyjna, 1.000 zł, ok.Myszyńca. 505-183-037.

KOSIARKA rotacyjna, 2.900 zł, gm.Bielsk Podlaski. (85)675-10-46.

KOSIARKA rotacyjna, czeska, stan bdb, 2.000 zł, gm.Łomża. 727-375-695.

KOSIARKA rotacyjna, czeska, stan db, 2.000 zł, gm.Radziółw. 509-199-020.

KOSIARKA rotacyjna, nowa, 2.700 zł, ok.Suwałk. 509-772-237.

KOSIARKA rotacyjna, polska, 1.400 zł, Krypno. (85)716-90-67.

KOSIARKA rotacyjna, polska, 900 zł, gm.Kulesze Kośc. 506-262-013.

KOSIARKA rotacyjna, polska, do lekkiego remontu, Zambrów, 800 zł. 501-867-847.

KOSIARKA rotacyjna, polska, do remontu, 750 zł, Mońki. 669-559-467.

KOSIARKA rotacyjna, stan db, 1.600 zł, ok.Augustowa. 692-828-422.

KOSIARKA rotacyjna, szer.1.65 m, 1.500 zł, Sejny. 693-768-480.

KOSIARKA spalinowa, 200 zł, Sokółka. 506-139-691.

KOSIARKA traktorek, silnik Brikssa 10 KM, stan db, 1.600 zł, Sejny. 504-725-401.

KOSIARKO-ROZDRABNIACZ sadowniczy, 2.800 zł, ok.Sokółki. 696-893-542.

KROJE do pługu Kverneland, 4szt, 100 zł/szt, gm.Mońki. 797-760-198.

KROKODYL do tura, nowy, 1.5m, 2.600 zł, gm.Lipsk. 516-096-406.

KROKODYL, szer. 2m, 3.000 zł, Boguty. 502-991-951.

KROKODYL, szer.1,5m, 15-zębowy, 2.500 zł, Grajewo. 606-729-480.

KULTYWATOR +brony, szer.2,60m, 1.000 zł, ok.Czyżewa. 519-406-700.

KULTYWATOR 18-zębowy, brony, gm.Zambrów, 1.000 zł. (86)270-59-63.

KULTYWATOR 18-zębowy, stan bdb, 1.700 zł, ok.Suwałk. (87)568-31-84, 510-640-625.

KULTYWATOR 18-zębowy, stan bdb, 1.800 zł, ok.Stawisk. 692-363-430.

KULTYWATOR 5-metrowy, ręcznie składany, rama kwadratowa, 2.700 zł, ok.Puńska. 511-198-582.

KULTYWATOR ciągnikowy, szer.2,80m, szerokie zęby, 1.000 zł, gm.Czyże. (85)681-31-30.

KULTYWATOR fabryczny, 11-zębowy, 500 zł, ok.Rutek. (86)270-14-90.

KULTYWATOR Gruber 3m, szwedzki, do ciągnika 120 KM, stan bdb, 6.200 zł, gm.Łomża. 600-380-973.

KULTYWATOR podorywkowy, szer. 2.80m, wysokie łapy, 3.000 zł, Siemiatycze. 507-610-680.

KULTYWATOR, 14-zębowy, 600 zł, ok.Suchowoli. (85)712-47-78, 506-869-026.

KULTYWATOR, 18-zębowy Unia Grudziądz, nowy, 1.800 zł, gm.Czyżew. 535-529-094.

KULTYWATOR, 700 zł, Kobylin Borzymy. 608-693-041.

KULTYWATOR, pług 2-skibowy, 1.500 zł, B-stok. (85)675-56-67.

KULTYWATOR, stan db, 750 zł, Kolno. (86)278-62-96.

KULTYWATOR, szer.2,5m, wał strunowy, 22-zębowy, 1.700 zł, ok.Suchowoli. (85)712-47-78, 506-869-026.

KULTYWATOR, szer.3m, 1.100 zł, Mońki. 697-277-564.

KULTYWATOR, szer.3m, 3.000 zł, ok.Suwałk. 515-136-537, (87)563-82-53.

KULTYWATOR, szer.3m, wałki, mało używany, 2.800 zł, ok.Sejn. 721-798-342.

KULTYWATOR, wąskie zęby, szer.3m, podwójne wałki, 3.500 zł, ok.Suwałk. 662-593-789.

LICZNIK do owijarki, nowy, gwarancja, komplet: licznik, czujnik, magnes, 150 zł, Białystok. 697-687-258.

LINA stalowa do wyciągu obornika, nieużywana, 150mb, 2 zł/mb, gm.Dziadkowice. 695-995-115.

ŁADOWACZ 3-sekcyjny Stohl, z adaptacją do ciągnika Deutz, 12.500 zł, Mońki. 605-982-093.

ŁADOWACZ Cyklop (1990) stan bdb, 10.200 zł,

MASZYNA do ręcznego cięcia buraków cukrowych Borton, 500 zł. (85)873-46-25.
MF 255 (1989) stan bdb, kabina, 23.000 zł, Grajewo. 666-914-327.
MIESZADŁO do gnojowicy, ciągnikowe, 2 szt, 2.600 zł/szt, Stawiski. 698-289-157.
MIESZADŁO do gnojowicy, dł. 4.5m, 2.000 zł, Boguty. 502-991-951.
MIESZADŁO do gnojowicy, elektryczne, 4,5m, 1.600 zł, gm.Rajgród. 504-210-555.
MIESZADŁO elektryczne do gnojowicy, 2.000 zł. 604-324-664.
MIESZALNIK z młynkiem ssąco-tłuczącym, gm.Zambrów, 3.100 zł. (86)270-52-75.
MIESZANKA zbożowa, 5t, 800 zł/t, gm.Sztabin. 604-850-955.
MIODARKA, 4-ramkowa, 1.000 zł, Białystok. (85)651-46-45.
MISKA do beczkowozu, 350 zł, gm.Sokoły. (86)476-30-76.
MŁOCARNIA MZC-4B (1987) 1.300 zł, lub zamienię na przyczepkę samochodową, gm.Augustów. 663-975-097.
MŁOCARNIA szerokomłotna do młotów +wialnia, 400 zł, gm.Juchnowiec. (85)719-65-40.
MŁOCARNIA szerokomłotna na żelaznych kołach, 500 zł. (85)676-33-22.
MŁOCARNIA szerokomłotna, 500 zł, Mońki. (85)716-53-23, 515-815-916.
MŁOCARNIA warmianka z prasą, stan bdb, 1.000 zł/szt, ok.B-stoku. 608-847-766.
MŁYNEK bąk, 11KW, 2.100 zł, gm.Prostki. 604-073-426.
MŁYNEK bąk, 11kW, stan bdb, 2szt, 1.700 zł/szt, Suwałki. 510-403-524.
MŁYNEK bijakowy Bąk, silnik 7.5KW, 850 zł, ok.Zambrowa. 608-321-722.
MŁYNEK bijakowy do zboża, 7,5KW, stan db, 1.200 zł, Juchnowiec Kośc. (85)719-65-43.
MŁYNEK bijakowy do zboża, silnik 5,5KW, 1.100 zł, gm.Nowinka. 603-958-619.
MŁYNEK bijakowy, 11KW, stan bdb, 2.200 zł, gm.Wizna. 501-757-719.
MŁYNEK bijakowy, 11kW, stan db, 2.000 zł, gm.Filipów. 500-292-540.
MŁYNEK bijakowy, 2.000 zł, gm.Poświętne. 535-398-858.
MŁYNEK bijakowy, fabryczny, silnik 11KW, 1.800 zł, ok.Suwałk. (87)563-00-54.
MŁYNEK bijakowy, silnik 7.5KW, 1.600 zł, ok.Augustowa. 605-109-232 po 16.
MŁYNEK bijakowy, ssąco-tłoczący, 7,5KW, 1.600 zł, ok.Suwałk. 511-198-582.
MŁYNEK bojakowy 11kW, st.bdb, gm.Rutki, 2.400 zł. 503-602-154.
MŁYNEK do śruty, stan db, bez silnika, 300 zł, ok.Kolna. 606-339-215.
MŁYNEK do zboża, na kamienie, 180 zł, Hajnówka. 604-288-994.
MŁYNEK do zboża, na kamienie, konstrukcja drewniana, 120 zł, Augustów. 603-792-678.
MŁYNEK do zboża, na kamień, 350 zł, B-stok. 600-560-076.
MŁYNEK do zboża, z mieszalnikiem do pasz, 500 l, st.bdb, 2.200 zł, ok.Grajewa. 798-714-402.
MŁYNEK na kamienie, 200 zł, Wydminy. 605-321-183.
MŁYNEK na kamienie, 250 zł, gm.Suchowola. 601-693-642.
MŁYNEK na kamienie, stan bdb, 250 zł, gm.Goniądz. (85)738-04-38.
MŁYNEK śrutowy na kamienie, 300 zł, Mońki. (85)716-53-23, 515-815-916.
MŁYNEK śrutowy na kamienie, krosno tkackie, 500-700 zł, ok.Suwałk. (87)569-65-94.
MONITORING do obory, obraz na TV, 420 zł, Suwałki. 503-619-948.
MOTOREDUKTOR do wyciągu obornika, niemiecki, silnik 1,1kW, 500 zł, Suwałki. 696-939-881.
MTZ (1981) okrągła kabina, nowe opony, po kapitalnym remoncie, 14.000 zł, Kowale Oleckie. 692-997-607.
MTZ (1994) przedni napęd, 23.000 zł, gm.Nowy Dwór. 603-350-201.
MTZ (1996) 32.000 zł, ok.Olecka. 507-590-344.
MTZ 82 (1985) przedni napęd, sprawny, 8.000 zł, ok.Suwałk. 504-810-315.
MTZ 82 (1991) na części, 8.000 zł, Gołdap. 530-617-419.
MTZ 82 (1996) 27.000 zł, gm.Kleszczele. 505-266-793.
MTZ 820 Białoruś (2005) tur z osprzęten., 53.000 zł, ok.Łomży. 668-381-221.
MTZ Pronar 1025 (2003) 105KM, 900mth, 64.500 zł, ok.Dąbrowy B-stockiej. 503-620-333.
NADSTAWKI do kukurydzy do przyczepy rosyjskiej, 2.000 zł, gm.Zawady. 660-267-289.
NAPĘD przedni do MF, 97KM, kompletny, 7.000 zł, Bielsk Podl. (85)730-75-21, po 20.
OBCIĄŻNIKI do ciągnika MTZ Białoruś, komplet przedni, 500 zł, ok.Siemiatycz. 609-269-637.
OBCIĄŻNIKI do ciągnika MTZ, 900 zł, Suchowola. 503-573-604.
OBCIĄŻNIKI przednie do ciągnika Belarus, MTZ, 900 zł, Augustów. 517-855-867.
OBCIĄŻNIKI przednie do ciągnika Białoruś, 1.000 zł, Augustów. 511-351-923.
OBCIĄŻNIKI przednie do ciągnika Proxima, 1.200 zł, ok.Suchowoli. 601-693-642.
OBCINARKA do drzewa, 12.000 zł, Siemiatycze. 604-215-031, (85)655-37-29.
OBORA z bala, 15x8, 2.500 zł, gm.Boćki. 720-012-363.
OBROTNICA do przyczepy, 1.000 zł, ok.Augustowa. 604-725-505.
OBSYPNIK do ziemniaków, 3-kubełkowy, 350 zł, Łomża. 504-013-867.
OBSYPNIK do ziemniaków, 3-rzędowy, 500 zł, Szepietowo. (86)476-25-31.
OBSYPNIK do ziemniaków, 600 zł, ok.Zambrowa. 601-363-382.
ODZYSK ciepłej wody do zbiornika na mleko, 1.100 zł, Sokoły. 505-112-026.
OPIELACZ do truskawek ciągnikowy, 250 zł. 606-328-181.
OPONA 12.4-32, 300 zł, Sejny. 693-768-480.
OPONA 12.5-20, Dunlop, 100 zł, Sejny. 693-768-480.
OPONA 16x20, oryginał, niemiecka, nowa, do rozrzutnika T088, 900 zł, Szepietowo. 721-400-237.
OPONA 23,1/26, Boćki, 600 zł. (85)731-38-92.
OPONA 26,5 R45x800, 40% bieżnika, 2szt, 400 zł/szt, Mońki. 692-003-101.
OPONA 520x70x38, 1.200 zł, Augustów. 504-156-163.
OPONA ciągnikowa, 2szt, 12,4x24, używana, zużycie 10%, st.bdb, 550 zł/szt, gm.Goniądz. 692-439-243.
OPONA do beczkowozu niemieckiego, Zambrów, 800 zł. 507-732-886.
OPONA do Ursusa 912, 18.4x34, 60%, 400 zł, gm.Klukowo. 504-789-318.
OPONA do Ursusa 914, 2 szt, 12.4x24, 40%, 500 zł, gm.Klukowo. 504-789-318.
OPONA Michelin, 16.9/34, 2szt, używana, stan db, 150 zł/szt, ok.Olecka. 504-017-488.
OPONA z felgami, 16,9x30, 18,4x30, 2szt, stan bdb, 1.500 zł/szt, gm.Kulesze Kośc. 505-874-567.
OPONA z felgą 18,4x38, Delfin, radialna, nowa, 1.800 zł, Łomża. (86)218-34-11.
OPONY 825/20, 4szt, 1100/20, szt.4, 50-100 zł/szt, gm.Augustów. (87)643-06-88.
OPONY 825x20, 920x20, 1.100x20, 30szt, 150-200 zł/szt, ok.Augustowa. (87)643-18-87.
OPONY ciągnikowe 18x4x38, 2 szt, stan bdb, 1.200 zł/szt, gm.Kalinowo. 695-605-685.
OPONY ciągnikowe, 13x6x36, 2szt, 400 zł/kpl, Białystok. 515-343-747.
OPONY do ciągnika, 520x70 R38, 80% bieżnika, 2szt, 1.000 zł/szt, gm.Łomża. 518-072-260.
OPONY do kombajnu Bizon, 2szt, 3.500 zł/kpl, Grajewo. 889-118-806.
OPONY Pirelli, 16.9/38, 2 szt, 1.200 zł, ok.Łomży. 517-721-794.
OPONY z dętkami, 38x18,4, 2szt, 500 zł/kpl, Sejny. 504-187-380.
OPONY, 10szt, 24-38, 150-500 zł/szt, gm.Poświętne. 660-251-660.
OPONY, 15,5x38, 2szt, 1.000 zł/kpl, ok.Olecka. 503-603-058.
OPONY, 2szt, 16x650, 100 zł/kpl, ok.Zambrowa. 794-141-723.
OPONY, 540/65/28, 2szt, 700 zł/kpl, ok.Wąsosza. 727-687-016.
OPONY, koła, 20x8.25, 20x900, od 150 zł-500 zł/szt, B-stok. (85)675-55-66. po 18.
OPRYSKIWACZ (2002) stan bdb, 1.200 zł, gm.Czyżew. 604-849-488.
OPRYSKIWACZ 1.000 l, 4.500 zł, gm.Raczki. 502-296-067
OPRYSKIWACZ 1-osiowy, 2500l, szer. 21m, komputer, 7.000 zł, ok.Suwałk. 512-089-717.
OPRYSKIWACZ ciągnikowy, 1.000 zł, Małkinia. 602-579-070.
OPRYSKIWACZ ciągnikowy, 400l, mało używany, 1.500 zł, ok.Sejn. 721-798-342.
OPRYSKIWACZ ciągnikowy, zawieszony, sadowniczy, 300mseść, pełna dokumentacja, 1.700 zł, Ciechanowiec. (86)277-22-55.
OPRYSKIWACZ Hardi, 400 l, szer. 12 m, mało używany, 2.800 zł, gm.Boguty. (86)277-52-92.
OPRYSKIWACZ Pilmet, belka 15m, hydraulicznie podnoszona, ciągnikowy, 8.500 zł, ok.Olecka. 608-199-890.
OPRYSKIWACZ plecakowy, Turbine, mało używany, 500 zł. 600-769-105.
OPRYSKIWACZ polski, 400l, fabryczny, 1.100 zł, ok.Augustowa. 726-859-816.
OPRYSKIWACZ wózkowy Pilmet 100l P054/0, spalinowy, pełna dokumentacja, 500 zł, Ciechanowiec. (86)277-22-55.
OPRYSKIWACZ zawieszany, mało używany, 1.200 zł, ok.B-stoku. 608-847-766.
OPRYSKIWACZ zawieszany, zachodni, 800l, hydraulicznie podnoszony, stan bdb, 3.500 zł, gm.Poświętne. 795-273-997.
OPRYSKIWACZ, 1.000 zł, gm.Prostki. 604-073-426.
OPRYSKIWACZ, 1.000l, na kołach, szer.18m, 2.000 zł, Olecko. 604-551-417.
OPRYSKIWACZ, stan db +kosiarka, 3.000 zł, gm.Szumowo. 792-217-968.
ORKAN II, 1.600 zł, ok.Sejn. 885-129-840.
ORKAN II, 1.900 zł, Kuźnica. 605-855-942.
ORKAN II, garażowany, srtan bdb, 2.900 zł, ok.Wys.Maz. 692-787-426.
ORKAN II, stan bdb, 2.600 zł, Czyżew. 517-909-550.
ORKAN, stan db, 3.000 zł, gm.Wieliczki. (87)521-34-83.
ORKAN, ścinacz zielonek, szer.135cm, sterowanie z kabiny, 2.600 zł, gm.Orla. 506-989-145.
OSPRZĘT do koparki Białoruś, typ rolniczy, widły, łyżki, 500 zł, gm.Kolno. 666-097-421.
OŚ do beczkowozu, szerokie koła, 1.200 zł, ok.Wąsosza. 727-687-016.
OŚ do przyczepy z hamulcem najazdowym, 3 t, 700 zł, Białystok. 662-436-270.
OŚ kompletna od rozrzutnika, na koła 10" +piasty, 530 zł, ok.Zambrowa. 660-409-963.
OŚ przednia do C-360, kompletna, 1.200 zł, gm.Janów. 722-218-959.
OWIJARKA bel na przekaźnik Wom (2010) folia, 50-75, 8.600 zł, ok.Zambrowa. 660-475-081.
OWIJARKA bel samozaładowcza, nowa, gwarancja, 18.000 zł, Czyżew. 512-052-888.
OWIJARKA bel, 4.000 zł, gm.Poświętne. 509-871-574.
OWIJARKA Claas, rotor, noże, siatka, 35.000 zł. 512-430-255.
OWIJARKA do bel Metal Fach Sokółka (2002) stan bdb, 4.800 zł, gm.Jedwabne. 518-262-052.
OWIJARKA do bel Metal Fach Z560 (2010) stacjonarna, 6.800 zł, Sokółka. 511-656-824.
OWIJARKA do bel Reco Galigani, samozaładowcza, 14.500 zł, st.bdb, gm.Zbójna. 888-969-996.
OWIJARKA do bel Sipma (2003) mało używana, 5.000 zł, Jedwabne. 698-172-063.
OWIJARKA do bel Sipma (2004) 5.500 zł, gm.Łomża. 514-743-670.
OWIJARKA do bel Sipma, 6.000 zł, gm.Prostki. (87)611-16-70.
OWIJARKA do bel Sipma, st.bdb, 4.500 zł, gm.Stawiski. 512-138-579.
OWIJARKA do bel, 4.500 zł, gm.Wyszki. 500-230-586.
OWIJARKA do bel, nowa, osłony ocynkowane, licznik, gwarancja, 5.500 zł, B-stok. 723-879-723, 796-729-420.
OWIJARKA do bel, polska, folia wąska, szeroka, 5.000 zł, Jedwabne. 507-144-467.
OWIJARKA do bel, samozaładowcza, system BEE,stan bdb, 8.500 zł, Zbójna. 888-969-996.
OWIJARKA do bel, stan db, 5.200 zł, ok.Suchowoli.
OWIJARKA do bel, szeroka folia, mało używana, 4.500 zł Wys-Maz. 505-716-749.
OWIJARKA Metal-Fach, mało używana, stan bdb, 6.200 zł, 695-667-930.
OWIJARKA samozaładowcza Elho, 17.400 zł, ok.Szepietowa. 600-433-486.
OWIJARKA samozaładowcza Kverneland, autoobcinanie folii szer.75cm, 18.000 zł, ok.Ciechanowca. 791-859-047.
OWIJARKA samozaładowcza Machale 991, folia 750x500, stan bdb, 18.500 zł, gm.Zbójna. 888-969-996.
OWIJARKA samozaładowcza na szeroką folię, 15.500 zł, gm.Sokoły. 604-811-990.
OWIJARKA samozaładowcza, 17.100 zł, ok.Nowych Piekut. 600-433-486.
OWIJARKA samozaładowcza, Elho, folia 50cm, stan db, 12.500 zół, Stawiski. 512-822-923.
OWIJARKA samozaładowcza, Kanko, folia 75mm (2005) 21.000 zł, Stawiski. 512-822-923.
OWIJARKA Sipma (2006) stan bdb, 6.200 zł, gm.Szepietowo. 693-077-327.
OWIJARKA Sokółka (2004) mało używana, licznik owijęć, 4.800 zł, ok.Stawisk. 728-939-869.
OWIJARKA, 5.300 zł, gm.Korycin. 695-759-085.
PALECIAK do tura, 1.400 zł, gm.Lipsk. 516-096-406.
PALECIAK do tura, mało używany, 900 zł, ok.Ciechanowca. 504-919-737.
PARNIK elektryczny 100l, 130 zł, Choroszcz. 793-693-654.
PARNIK elektryczny, stan db, 280 zł, gm.Wyszki. vectra 2,0D (1998) 8.000 zł, Ełk. 662-001-432.
PARNIK węglowy nowy, młynek bijakowy z silnikiem 7kw, piła tarczowa, nowa, 300-500 zł, Czarna Białostocka. 664-161-924.
PASZOCIĄG, automat, 30mb, spiralny, 12 spustów, lwł, 2.100 zł, Grajewo. (86)273-80-92 po 20.00.
PASZOWÓZ (1994) 12 mseśc, stan db, 8.500 zł, ok.Augustowa. 798-714-402.
PASZOWÓZ (2011) gwarancja, 12mseśc, 70.000 zł, gm.Andrzejewo. 605-612-160.
PASZOWÓZ Delaval (2002) 17.000 zł, gm.Czyżew. (86)275-60-31.
PASZOWÓZ Metal-Fach, waga (2009) 39.000 zł, ok.Szczuczyna. 604-614-034.
PASZOWÓZ Seko S-100, 8.000 zł, ok.Zambrowa. 698-681-716.
PIASTA koła, do kombajnu DeutzFahr M770, 1.500 zł, gm.Kolno. 691-369-552.
PIÓRA resorowe, wzmacniające, do pługa Kverneland, 8szt, 50 zł/szt, Mońki. 797-760-198.
PLATFORMA do bel 6.5x2.1m, na bliźniakach, stan bdb, 4.500 zł, gm.Trzcianne. (85)716-35-40.
PLATFORMA do bel, 4szt, 8,5x2,6m, 9.500 zł/szt, ok.Orzysza. 721-055-163.
PLATFORMA do bel, 600x240, 3.500 zł, gm.Mońki. (85)716-47-99 po 19.00.
PŁUG 2-skibowy polski, 400 zł, ok.Suwałk. (87)569-35-07.
PŁUG 2-skibowy polski, Unia Grudziądz, 500 zł, ok.Łomży. 502-682-492.
PŁUG 2-skibowy Unia Grudziądz, 380 zł, gm.Łomża. 502-426-360.
PŁUG 2-skibowy Unia Grudziądz, st.db, 500 zł, gm.Szudziałowo. 781-273-761, (85)722-10-43.
PŁUG 2-skibowy, 3-skibowy, 400-600 zł, gm.Radziłów. 501-170-194.
PŁUG 2-skibowy, 400 zł, Łomża. 504-013-867.
PŁUG 2-skibowy, 400 zł, ok.Łap. 512-105-309.
PŁUG 2-skibowy, 500 zł, gm.Sokółka. 691-223-814.
PŁUG 2-skibowy, obrotowy, Rabewerk, stan bdb, 2.800 zł, ok.Zambrowa. 888-377-504.
PŁUG 2-skibowy, polski, 450 zł, Sztabin. 783-777-937.
PŁUG 3 i 4-skibowy, 600 zł/szt, Augustów. 602-391-438.
PŁUG 3-skibowy (2007) stan bdb, 1.400 zł, gm.Zawady. (85)714-00-96.
PŁUG 3-skibowy Akpil (2007) stan bdb, 2.500 zł, gm.Jaświły. 505-590-056.
PŁUG 3-skibowy Atlas, 2.300 zł, Sidra. 663-451-986.
PŁUG 3-skibowy Kverneland 16', kwadratowa rama, 6.900 zł, Suchowola. 513-452-553.
PŁUG 3-skibowy Kverneland, 16", obrotowy, 7.500 zł, Bakałarzewo. 795-651-717.
PŁUG 3-skibowy Kverneland, na sprężynach, 4.000 zł, gm.Stawiski. (86)278-58-30.
PŁUG 3-skibowy Kverneland, resorowy, kwadratowa rama, ścinacze, krój, 7.200 zł, Mońki. (85)716-20-31.
PŁUG 3-skibowy Kverneland, stan bdb, 5.000 zł, ok.Zambrowa. 603-615-876.
PŁUG 3-skibowy Kverneland, zabezpieczenia śrubowe, do orki, stan db, 2.700 zł, Suwałki. 504-810-315.
PŁUG 3-skibowy Lemken, hydrauliczny obrót, 2.100 zł, ok.Kolna. 506-626-872.
PŁUG 3-skibowy obracany, zabezpieczenia resorowe, 5.600 zł, gm.Wyszki. 608-435-632.
PŁUG 3-skibowy obrotowy Rabewerk, do dużego ciągnika, stan bdb, 9.000 zł, gm.Wys.Maz. 511-148-536, 515-495-551.
PŁUG 3-skibowy Overum, obracany, Sokoły, 6.800 zł. 510-371-686.
PŁUG 3-skibowy polski (2005) stan bdb, 1.000 zł, gm.Wąsosz. 691-359-441.
PŁUG 3-skibowy polski, 900 zł, ok.Sokółki. (85)711-13-67.
PŁUG 3-skibowy polski, podorywkowy 5-skibowy, 3.000 zł/kpl, gm.Kolno. 601-089-688.
PŁUG 3-skibowy Unia Grudziądz SEP (2002) Boćki, 1.500 zł. (85)731-38-92.
PŁUG 3-skibowy Unia Grudziądz, 1.000 zł, gm.Kołaki. 500-076-997.
PŁUG 3-skibowy Unia Grudziądz, 1.100 zł, Kobylin Borzymy. 506-794-926.
PŁUG 3-skibowy Unia Grudziądz, stan bdb, 850 zł, gm.Czyżew. 604-750-246.
PŁUG 3-skibowy Unia Grudziądz, szerokie odkładnie, st.bdb, 1.700 zł, Suchowola. 505-596-519.
PŁUG 3-skibowy z przedpłużkami, 1.100 zł, ok.Augustowa. 669-560-970.
PŁUG 3-skibowy, 1.100 zł, gm.Kołaki Kośc. (86)270-34-04.
PŁUG 3-skibowy, 550 zł, ok.Ełku. (87)619-42-16.
PŁUG 3-skibowy, 750 zł, gm.Jedwabne. 507-144-467.
PŁUG 3-skibowy, Kverneland Vario, 13.000 zł, gm.Sokoły. 880-989-459.
PŁUG 3-skibowy, kwadratowa rama, zabezpieczenia resorowe, stan db, 6.500 zł, gm.Raczki. 502-296-067.
PŁUG 3-skibowy, Lemken, obracany, opal 110, 6.800 zł, Sokoły. 506-380-719, 604-811-990.
PŁUG 3-skibowy, obracany Kverneland, resory, 12.000 zł, gm.Piątnica. 510-135-912.
PŁUG 3-skibowy, obracany Lemken, 5.000 zł, gm.Kołaki Kośc. 782-548-678.
PŁUG 3-skibowy, obracany, Kverneland, zabezpieczenia resorowe, 7.500 zł, ok.Stawisk. 885-790-779.
PŁUG 3-skibowy, obrotowy, 6.500 zł, ok.Sokółki. 511-092-914.
PŁUG 3-skibowy, obrotowy, Atlas, 3.500 zł, ok.Rajgrodu. (86)273-36-38.
PŁUG 3-skibowy, polski, 1.000 zł, gm.Jedwabne. (86)217-85-46, 509-191-014.
PŁUG 3-skibowy, polski, 700 zł, gm.Poświętne. 506-569-533.
PŁUG 3-skibowy, polski, dwa nowe korpusy, stan db, 1.000 zł, gm.Łapy. (85)650-15-83.
PŁUG 3-skibowy, polski, mało używany, 1.300 zł, Kleosin. 728-473-871.
PŁUG 3-skibowy, polski, przewracarko-zgrabiarkę 6-gwiazdową, kultywator 13-zębowy, od 600zł-900zł, ok.Łomży. 514-952-219.
PŁUG 3-skibowy, poszerzany Unia Grudziądz U123, 2.800 zł, Łomża. 509-956-302.
PŁUG 3-skibowy, Unia Grudziądz, 1.100 zł, gm.Knyszyn. 888-416-261.
PŁUG 3-skibowy, Unia Grudziądz, hydrauliczny, 3x siłownik, 3.000 zł, ok.Moniek. 513-323-929.
PŁUG 3-skibowy, zabezpieczenia sprężynowe, stan bdb, 6.000 zł, ok.Łomży. 695-322-161.
PŁUG 4/5-skibowy Tur Unia Grudziądz, zabezpieczenia śrubowe, stan bdb, 7.200 zł, ok.Kulesz Kośc. (86)476-32-79.
PŁUG 4-skibowy (2010) typ Orlik, 1.600 zł, Węgorzewo. 508-721-606.
PŁUG 4-skibowy Grudziądz, 1.800 zł, ok.Czyżewa. (86)275-61-09.
PŁUG 4-skibowy Howard, zagonowy, stan bdb, 3.400 zł, Boguty. 886-958-307.
PŁUG 4-skibowy Kverneland na sprężynach, 4.700 zł, Augustów. 721-885-949.
PŁUG 4-skibowy Kverneland, 14", 9.500 zł, ok.Łomży. 513-809-546.
PŁUG 4-skibowy Kverneland, 14-calowy, zabezpieczenia resorowe, kwadratowa rama, st.db, gm.Suwałki, 6.900 zł. 501-263-092.
PŁUG 4-skibowy Kverneland, na resorze, 9.400 zł, ok.Łap. 606-128-838.
PŁUG 4-skibowy Kverneland, regulacja orki, nowe el.robocze, 11.000 zł, Mońki. (85)716-20-31.
PŁUG 4-skibowy Lemken Opal 140, 20.500 zł, Szepietowo. (86)476-08-16.
PŁUG 4-skibowy Overum, zabezpieczenia hydrauliczne, 3.700 zł, gm.Grajewo. 605-997-965.
PŁUG 4-skibowy Overum, zagonowy, zabezpieczenia hydrauliczne, 4.600 zł, gm.Sokoły. 604-778-585.
PŁUG 4-skibowy Overun, zabezpieczenia hydrauliczne, 2.500 zł, ok.Bakałarzewa. 795-651-733.
PŁUG 4-skibowy Overun, zabezpieczenia, 2.500 zł, ok.Suwałk. 513-547-353.
PŁUG 4-skibowy polski, Unia Grudziądz, 1.550 zł, ok.Łomży. 502-682-492.
PŁUG 4-skibowy Stanrol, 16", do głębokiej orki (2002) 2.100 zł, gm.Mońki. (85)738-57-30, 505-144-663.
PŁUG 4-skibowy Unia Grudząds (2006) resory, 12.000 zł, ok.Stawisk. (86)279-05-14.
PŁUG 4-skibowy Unia Grudziądz (2001) 3.200 zł, Mońki. 697-277-564.
PŁUG 4-skibowy Unia Grudziądz (2003) poszerzany, 3.300 zł, gm.Klukowo. 697-774-638.
PŁUG 4-skibowy Unia Grudziądz, stan db, 1.600 zł, gm.Wys.Maz. 609-611-438.
PŁUG 4-skibowy Unia Tur (2006) resory, 12.300 zł, ok.Łomży. 513-809-546.
PŁUG 4-skibowy Unia Tur, zabezpieczenia sprężynowe, stan bdb, 9.500 zł, gm.Czyże. (85)681-39-34.
PŁUG 4-skibowy, 1.000 zł, gm.Kołaki Kośc. (86)475-01-95.
PŁUG 4-skibowy, 1.000 zł, Juchnowiec Kośc. 510-690-382.
PŁUG 4-skibowy, 1.100 zł, Jedwabne. 505-494-967.
PŁUG 4-skibowy, Kverneland, zabezpieczenia resorowe, stan bdb, 8.000 zł, gm.Stawiski. 728-939-869.
PŁUG 4-skibowy, Kverneland, zabezpieczenia śrubowe, 16, 6.400 zł, Knyszyn. 515-907-859.
PŁUG 4-skibowy, polski, st.db, 2.000 zł, Mońki. 606-822-134.
PŁUG 4-skibowy, polski, stan bdb, 2.000 zł, ok.Łomży. 695-322-161.
PŁUG 4-skibowy, poszerzane skiby, 2.500 zł, Mońki. (85)716-32-23.
PŁUG 4-skibowy, Unia Grudziądz, 2.400 zł, gm.Boćki. (85)731-31-22 po 18.
PŁUG 4-skibowy, zabezpieczenia sprężynowe, 8.000 zł, Poświętne. 509-871-574.
PŁUG 4-skibowy, zagonowy, Kverneland, stan bdb, 4.400 zł, gm.Boguty. (86)277-52-92.
PŁUG 4-skibowy, zagonowy, polski, 1.200 zł, Suchowola. 510-785-917.
PŁUG 4-skibowy, zagonowy, przedpłużki, 2.200 zł, ok.Augustowa. 798-714-402.
PŁUG 5-skibowy Frauge, zabezpieczenia sprężynowe, 8.900 zł, gm.Bargłów. 607-355-087.
PŁUG 5-skibowy podorywkowy, 800 zł, ok.Sokółki. 515-685-229.
PŁUG 5-skibowy, do C330, 1.500 zł, gm.Szudziałowo. 602-761-395.
PŁUG 5-skibowy, do podorywki, 950 zł, Suchowla. 512-511-246.
PŁUG 5-skibowy, podorywkowy, 1.100 zł, ok.Sokółki. 511-092-914.
PŁUG 5-skibowy, polski, 1.500 zł, gm.Goniądz. 518-295-105.
PŁUG 6-skibowy hydraulicznie przestawiany, szer.2.40m, 8.000 zł, ok.Suwałk. 512-089-717.
PŁUG 6-skibowy Overum, zabezpieczenia hydrauliczne, 5.500 zł, ok.Suwałk. 791-684-125.
PŁUG 7-skibowy, podorywkowy Unia Grudziądz, 1.500 zł, ok.Suwałk. (87)569-64-38.
PŁUG Akpil 4-skibowy, ścinane śruby, 2.600 zł, ok.Moniek. 513-323-929.
PŁUG Akpil, 4-skibowy, 2.000 zł, gm.Wiżajny. 509-054-380.
PŁUG do śniegu, 500 zł, ok.Rajgrodu. (87)642-56-12.
PŁUG Eberhardt, niemiecki, 4-skibowy, nowe odkładnie, zabezpieczenia śrubowe, 4.200 zł, Dąbrowa Białostocka. 504-472-999.
PŁUG FRAUDGE 3-skibowy, zabezpieczenia sprężynowe, 5.200 zł, gm.Puńsk. 605-220-557.
PŁUG Frosta 5-skibowy, 5.000 zł, ok.Stawisk. 692-786-587.
PŁUG Krone, 16", zabezpieczenia śrubowe, 2.000 zł, ok.Suwałk. 508-602-263.
PŁUG Kverland: lemiesze, odkładnice, 100-400 zł, Sokółka. (85)711-45-16.
PŁUG Kverneland 3-skibowy, 16', rama kwadratowa, 5.200 zł, ok.Augustowa. 605-413-327.
PŁUG Kverneland 4-skibowy, resory, okrągła rama, 6.000 zł, gm.Łomża. 880-724-150.
PŁUG Kverneland obrotowy, resorowy, 18.000 zł, gm.Sokoły. 603-242-702.
PŁUG Kverneland, 14", sprężyny, 3.200 zł, gm.Mońki. 603-471-725.
PŁUG Kverneland, 4-skibowe, oryginalne, mało używane części robocze, przedpłużki, 6.800 zł, Bielsk Podl. 515-072-413.
PŁUG Kverneland, 4-skibowy, kwadratowa rama, 8.500 zł, ok.Stawisk. (86)279-05-14.
PŁUG Kverneland, 4-skibowy, obracany, nowe odkładnie, 18.500 zł, Zambrów. 602-347-456.
PŁUG Kverneland, 4-skibowy, zabezpieczenia resorowe, 10.000 zł, ok.Stawisk. 602-118-639.
PŁUG Kverneland, 4-skibowy, zabezpieczenia resorowe, 8.500 zł, Stawiski. 504-314-538.
PŁUG Neumaier, 3-skibowy, hydraulicznie obracany, nadpłużki, rama kwadratowa, 2.700 zł, ok.Puńska. 519-609-780.
PŁUG obracany, 3-skibowy, części robocze nowe, 8.200 zł. Turośń Kośc. 503-644-224.
PŁUG obrotowy 3-skibowy, zabezpieczenia resorowe, st.db, 9.000 zł, Sokoły. 504-628-192.
PŁUG obrotowy, 3-skibowy Kverneland, zabezpieczenia resorowe, kroje, przedpłużki, stan idealny, 10.600 zł, ok.Olecka. 504-017-488.
PŁUG PHX5, 5.500 zł, pow.Siemiatycze. 600-287-236.
PŁUG podorywkowy 5-skibowy, 850 zł, gm.Juchnowiec Kościelny. 605-195-272.
PŁUG podorywkowy, 5-skibowy, mało używany, 800 zł, gm.Perlejewo. (85)657-89-19.
PŁUG podorywkowy, 5-skibowy, nowe elementy robocze, 1.500 zł, Suwałki. 602-373-989.
PŁUG StanRol (2004) 5-skibowy, zabezpieczenia śrubowe, zawieszany, 4.000 zł, gm.Bargłów Kościelny. 665-462-732.
PŁUG, 2-skibowy Unia, mało używany, 500 zł. 668-183-908.
PŁUG, 2-skibowy, 320 zł, gm.Kolno. 668-354-389.
PŁUG, 2szt, sprężynówka, brony, konne, stan db, 50 zł/szt, ok.Białegostoku. 694-236-842.
PŁUG, 3+1, polski, podwyższony, 1.200 zł, ok.Bielska Podlaskiego. 660-742-076.
PŁUG, 3-skibowy Kverneland, 7.500 zł, Sejny. 504-187-380.
PŁUG, 3-skibowy Kverneland, na resorach, regulacja orki, 6.800 zł, Łapy. 600-275-608.
PŁUG, 3-skibowy Overum, zabezpieczenia, 2.500 zł, gm.Trzcianne. (85)738-58-01 po 20.00, 518-577-249.
PŁUG, 3-skibowy Overum, zabezpieczenie sprężynowe, zmienna szerokość orki, 3.400 zł, gm.Sidra. 600-043-084.
PŁUG, 3-skibowy Staltech, nowe, 1.750 zł, ok.Suchowoli. (85)712-47-78, 506-869-026.
PŁUG, 3-skibowy, 1.000 zł, Bielsk Podlaski. 501-081-545.
PŁUG, 3-skibowy, 1.200 zł, gm.Rutki. (86)276-47-15, 500-383-914.
PŁUG, 3-skibowy, obrotowy Huard, 3.000 zł, gm.Sokoły. 503-348-876.
PŁUG, 3-skibowy, polski (2008) podwyższony, 1.400 zł, gm.Brańsk. (85)737-77-68.
PŁUG, 3-skibowy, rosyjski, 650 zł, gm.Poświętne. (85)650-16-78 po 18.00.
PŁUG, 4+1 Kverneland, obrotowy, zabezpieczenie resorowe, 16", 15.500 zł, ok.Suwałk. 504-096-695.
PŁUG, 4-skibowy Atlas, zabezpieczenie hydrauliczne, 2.900 zł. 660-837-636.
PŁUG, 4-skibowy Kverneland, kwadratowa rama, zabezpieczenia resorowe, 8.500 zł, gm.Łapy. 792-057-406.
PŁUG, 4-skibowy Kverneland, resory, kwadratowa rama, 8.500 zł, ok.Grajewa. 518-442-235.
PŁUG, 4-skibowy Unia Grudziądz, 1.500 zł, Bargłów Kośc. (87)642-41-63, 697-122-637.
PŁUG, 5-skibowy, 1.500 zł, ok.Wys.Maz. 518-499-758.
PŁUG, 5-skibowy, polski, stan db, 2.000 zł, gm.Kleszczele. 726-809-009.
PŁUG, niemiecki, obrotowy, 5.900 zł, ok.Suwałk. 694-259-021.
PODAJNIK ślimakowy do zboża, 7 m, 1.400 zł, Bakałarzewo. 661-095-307.
PODAJNIK ślimakowy, dł.8m, rura 200, wózek, 2.200 zł, gm.Jaświły. 506-851-913.
PODNOŚNIK do bel, 2.000 zł, Krypno. (85)716-90-67.
PODNOŚNIK masztowy na tył ciągnika do bel, 2.200 zł, gm.Augustów. 504-989-249.
POJEMNIK plastikowy, 1000l, na palecie, 250 zł, Białystok. 511-541-888.
POJEMNIK ze stali nierdzewnej, 50-60l, 8 szt, 100-

PRASA belująca Krone, stan bdb, 16.200 zł, Mońki. 500-580-330.
PRASA belująca Lerda, łańcuchowa, bele 120x120, 16.500 zł, gm.Wys.Maz. 720-230-272.
PRASA belująca Mascar (2004) 25.500 zł, Suwałki. 502-907-211.
PRASA belująca Matal-Fach (2003) stan db, 22.000 zł, Łapy. 513-391-049.
PRASA belująca Metal Fach (2006) siatka, sznurek, c.smarowanie, szerokie koła, 30.900 zł, gm.Szepietowo. 503-475-601.
PRASA belująca Metal Fach (2008) lwł, garażowana, 27.800 zł, ok.Wys.Maz. 692-787-426.
PRASA belująca Metal Fach (2010) rotor, noże, c.smarowanie, siatka, sznurek, nowa, 49.500 zł, Sokółka. 511-656-824.
PRASA belująca Metal Fahr (2006) garażowana, lwł, stan bdb, 26.000 zł, ok.Zambrowa.. 795-256-415.
PRASA belująca Metal-Fach (2003) stan bdb, 25.000 zł, gm.Korycin. 505-779-901.
PRASA belująca polska (2004) szerokie koła, zamki, mało używana, stan db, 24.500 zł, gm.Jedwabne. 698-172-063.
PRASA belująca polska, stan bdb, 14.500 zł, ok.Brańska. 506-341-994.
PRASA belująca Sigma (1998) czerwona, 17.000 zł, gm.Augustów. 516-352-896.
PRASA belująca Sipma (1992) 12.000 zł, ok.Ciechanowca. 602-255-516.
PRASA belująca Sipma (1998) lwł, stan bdb, 24.000 zł, gm.Wys.Maz. 505-338-984.
PRASA belująca Sipma 569/1 (2000) wałkowo-łańcuchowa, 21.000 zł, gm.Bargłów. 607-355-087.
PRASA belująca Sipma Clasic Z279/1 (2007) mało używana, 33.000 zł, ok.Czyżewa. 664-856-707.
PRASA belująca Sipma Farma Z-279/1 (1997) garażowana, stan db, owijarka do bel Sipma (2007) 30.000 zł, gm.Wizna. 509-903-484.
PRASA belująca SIPMA Z 569/1 (2001) stan bdb, 28.000 zł, gm.Bargłów Kośc. (87)642-44-00.
PRASA belująca Sipma Z279, szerokie koła, zamki, 20.000 zł, ok.Stawisk. 728-939-869.
PRASA belująca Sipma Z279/1 Farma (2004) szeroki podbierak, haki, garażowana, 28.300 zł, gm.Szepietowo. 600-540-758.
PRASA belująca Sipma Z569/1 (2008) szeroki podbierak, ogumienie, lwł, stan bdb, 38.000 zł, Mońki. 692-003-101.
PRASA belująca Sipma, oryginał, 21.000 zł, ok.Stawisk. 602-118-639.
PRASA belująca Sipma, pasowa, 120/150cm, 4.500 zł, gm.Perlejewo. 511-830-668.
PRASA belująca Sipma, siatka, sznurek, szeroki podbierak, 25.000 zł, ok.Moniek. 608-760-041.
PRASA belująca Welger (1980) 18.500 zł, ok.Suchowoli. 692-873-947.
PRASA belująca Welger (1984) 14.000 zł, gm.Nowy Dwór. 603-350-201.
PRASA belująca Welger 220 (1999) 24 noże, szeroki podbierak, owijanie siatką, 28.000 zł, Stawiski. 504-314-538.
PRASA belująca Welger RP12, 12.500 zł, gm.Sztabin. 500-423-602.
PRASA belująca Welger RP12, stan bdb, 12.000 zł, gm.Zbójna. 501-078-013.
PRASA belująca Welger RP200, owijanie sznurkiem, rotor, szeroki podbierak, noże, 27.500 zł, gm.Kobylin Borzymy. 880-970-086.
PRASA belująca Welger RP200, stan bdb, szeroki podbierak, siatka, rotor, 26.500 zł, Kobylin Borzymy. (86)476-40-13.
PRASA belująca Welger RP200, szeroki podbierak, rotor, noże, siatka, sznurek, 24.000 zł, Poświętne. 795-273-997.
PRASA belująca Welger.RP220 (1999) 24 noże, 34.000 zł, gm.Ciechanowiec. 791-859-047.
PRASA belująca Welger, 120, szeroki podbierak, rotor, siatka, sznurek, 19.000 zł, ok.Czyżewa. 723-128-813.
PRASA belująca Welger, 20.000 zł, ok.Moniek. 697-277-564.
PRASA belująca Z279 (2000) garażowana, stan bdb, 22.500 zł, gm.Jedwabne. 513-302-532.
PRASA belująca zmiennokomorowa Hesston 5540, stan bdb, owijanie na 2 sznurki, 7.300 zł, gm.Zabłudów. (85)717-01-55.
PRASA belująca, 15.000 zł, gm.Kuźnica. 517-758-846.
PRASA belująca, łańcuchowa New Holland, 3.200 zł, gm.Brańsk. 605-687-075.
PRASA belująca, Welger RP12, siatka, sznuerk, stan bdb, 19.300 zł, gm.Bielsk Podlaski. 795-149-613.
PRASA kostkujaca niemiecka, drabinka, stan bdb, 3.200 zł, gm.Korycin. 514-980-463, (85)721-92-40.
PRASA kostkująca AP 41 Welger, 4.000 zł, gm.Sztabin. 604-850-955.
PRASA kostkująca Claas z drabinką, 4.500 zł, gm.Rutki. 607-210-142.
PRASA kostkująca Class, 6.400 zł, Kolno. 531-832-900.
PRASA kostkująca FAHR 30, stan bdb, 5.600 zł, ok.Suwałk. (87)563-80-83, 503-397-462.
PRASA kostkująca Fahr, podajnik, 6.500 zł, ok.Bakałarzewa. (87)569-34-53.
PRASA kostkująca Famarol (2008) stan bdb, 15.000 zł, Sejny. 691-814-777.
PRASA kostkująca K442, sprawna, stan db, 2.000 zł, Orla. 791-546-708.
PRASA kostkująca Kola, stan bdb, 5.000 zł, ok.Sokółki. 692-544-289.
PRASA kostkująca Man Z224/1 (1993) lwł, garażowana, stan bdb, 13.000 zł, gm.Janów. 506-678-403.
PRASA kostkująca New Holland, mała kostka, stan db, 3.000 zł, ok.Sokółki. 691-774-170.
PRASA kostkująca polska Sipma (1994) 6.900 zł, gm.Klukowo. 514-598-705.
PRASA kostkująca polska Z224, lwł, garażowana, stan bdb, 10.500 zł, Suchowola. 512-274-660.
PRASA kostkująca polska Z224, stan db, 5.000 zł, ok.Suchowoli.
PRASA kostkująca polska Z224/1, drabinki, zaczep, 9.500 zł, gm.Grabowo. (88)542-77-19.
PRASA kostkująca polska Z224/1, przeciwwaga, stan bdb, 9.000 zł, gm.Suchowola. (85)712-55-83.
PRASA kostkująca polska Z224/1, stan bdb, 11.000 zł, Łomża. 509-956-302.
PRASA kostkująca Sipma (1993) stan bdb, z podajnikiem, 9.800 zł, ok.Jedwabnego. 660-529-185.
PRASA kostkująca Sipma (1993) wałek, podajnik, 7.500 zł, gm.Zambrów. 608-321-722.
PRASA kostkująca Sipma (1995) garażowana, mało używana, stan bdb, drabinka, 15.000 zł, Grajewo. 501-527-985.
PRASA kostkująca Sipma Z224 (1996) 10.000 zł, Łomża. 514-214-549.
PRASA kostkująca Sipma Z224, stan bdb, 12.200 zł, ok.Łap. 513-208-397.
PRASA kostkująca Sipma Z224/1 (1988) polska, drabinka, stan bdb, 10.000 zł, Augustów. 696-026-394.
PRASA kostkująca Sipma Z224/1 (1994) drabinka, stan bdb, nowa, 15.000 zł, gm.Grodzisk. (85)656-80-81.
PRASA kostkująca Sipma Z224/1, lwł, stan bdb, na bliźniakach, garażowana, 12.000 zł, gm.Lipsk. (87)642-33-62.
PRASA kostkująca Sipma Z224/1, stan bdb, 8.500 zł, ok.Czyżewa. 783-474-098.
PRASA kostkująca Sipma, 6.200 zł, Kolno. 608-663-631.
PRASA kostkująca Sipma, przeciwaga, drabinka, st.bdb, 6.900 zł, Wys.Maz. 502-907-384.
PRASA kostkująca Sipma, stan bdb, 15.000 zł, Augustów. (87)643-18-87.
PRASA kostkująca Welger 41, 4.500 zł, ok.Ełku. 502-161-239.
PRASA kostkująca Welger 41, stan bdb, 5.000 zł, ok.Sejn. 721-595-786.
PRASA kostkująca Welger AP45, stan bdb, 9.200 zł, Sokoły. 505-380-188.
PRASA kostkująca Welger AP45, stan db, 3.500 zł, gm.Bakałarzewo. 519-618-497.
PRASA kostkująca Welger RP41, 5.000 zł, gm.Augustów. (87)562-40-56.
PRASA kostkująca Welger, 3.200 zł, gm.Sidra. (85)721-14-71.
PRASA kostkująca Welger, 5.000 zł, Sokoły. (86)476-30-85.
PRASA kostkująca Z224 (1987) st.bdb, 7.900 zł, gm.Kołaki Kośc. 787-827-701.
PRASA kostkująca Z224 (1989) 8.000 zł, gm.Janów. (85)721-65-04.
PRASA kostkująca Z-224 z wysięgnikiem do bel (1991) 8.000 zł, ok.Zambrowa. 505-489-732.
PRASA kostkująca Z224, 8.000 zł, ok.Brańska. 607-344-527.
PRASA kostkująca Z224, drabinka, stan bdb, 10.000 zł, gm.Nowy Dwór. 508-397-086.
PRASA kostkująca Z224, st.bdb, 10.000 zł, gm.Szepietowo. 518-796-869.
PRASA kostkująca Z-224/1 (1988) lwł, podajnik, zaczep, garażowana, 10.000 zł, Bakałarzewo. (87)569-42-88, 507-494-633.
PRASA kostkująca Z224/1 (1994) oryginalne aparaty, 9.200 zł, ok.Łomży. 693-880-224.
PRASA kostkująca Z224/1 (1996) polska, stan bdb, 10.000 zł, Krasnopol. 514-141-418.
PRASA kostkująca Z224/1 Sipma (1991) stan bdb, mało używana, 12.500 zł, gm.Mońki. (85)716-57-27.
PRASA kostkująca Z-224/1, stan db, 9.700 zł, gm.Wiżajny. (87)568-82-94.
PRASA kostkująca Z224/2 (1998) 15.000 zł, gm.Drohiczyn. (85)655-10-34, 662-293-671.
PRASA kostkująca, 5.300 zł, Kolno. (86)278-43-55.
PRASA kostkująca, duże kostki, 3.200 zł, ok.Moniek. 516-662-069.
PRASA kostkująca, polska, drabinka, stan bdb, 8.000 zł, Sztabin. 513-373-294.
PRASA kostkująca, Sipma Z274 (1996) stan bdb, 14.500 zł, gm.Bielsk Podlaski. 504-300-750.
PRASA kostująca Sipma Z224/1, stan bdb, 11.000 zł, gm.Nowy Dwór. 665-767-132.
PRASA rolująca Krone RoundPack 1250 (2000) sznurek, siatka, rotor, stan bdb, 33.000 zł, gm.Korycin. 667-826-950.
PRASA rolująca Mascar (2003) Agroma, mało używana, stan bdb, 21.000 zł, Siedlce. 503-070-650.
PRASA rolująca New Holland 650 (1996) sznurek, siatka, stan bdb, 26.000 zł, gm.Korycin. 667-826-950.
PRASA rolująca Sipma (2003) rotor, noże, siatka, c.smarowanie, szerokie ogumienie, stan bdb, 28.500 zł, gm.Trzebieszów. 518-539-415.
PRASA rolująca Sipma (2005) siatka, sznurek, garażowana, 34.500 zł, gm.Wola Mysłowska, woj.lubelskie. 660-391-614.
PRASA rolująca Sipma Z279/1 (2004) szerokie koła, siatka, 35.000 zł, gm.Korycin. 695-759-085.
PRASA rolująca Welger RP200, rotor, noże, 2sznurki, c.smarowanie, 24.900 zł, gm.Sztabin. 662-978-638.
PRASA Welger 41, 3.000 zł, gm.Krynki. (85)722-86-66.
PRASA zwijająca Metalfahr, stan bdb, 25.000 zł, ok.Sejn. 697-903-065.
PRASĘ kostkującą Welger AP-45, 5.000 zł, Augustów. (87)644-58-50.
PRZEDPŁUŻKI do pługu Lemken, 1.000 zł, gm.Rutki. 511-104-196.
PRZENOŚNIK ślimakowy do zboża, dł.4,5m, 1.300 zł, ok.Augustowa. 605-109-232 po 16.
PRZENOŚNIK ślimakowy do zboża, dł.5m, stan bdb, 1.500 zł, Wys-Maz. 504-113-037.
PRZENOŚNIK ślimakowy Świder (2005) 1.800 zł, ok.Zambrowa. 605-655-714.
PRZENOŚNIK ślimakowy, śr.20cm, dł.5m, gm.Zambrów, 2.000 zł. (86)270-52-75.
PRZENOŚNIK taśmowy, 7m, 2.500 zł, Siemiatycze. 507-610-680.
PRZEPOMPOWNIA do gnojowicy, 4.500 zł, ok.Sejn. 785-227-870.
PRZETRZĄSACZO-ZGRABIARKA 7, 1.000 zł. 668-183-908.
PRZETRZĄSACZO-ZGRABIARKA karuzelowa MESKO, 3.500 zł, Augustów. 602-391-438.
PRZETRZĄSACZO-ZGRABIARKA Mesco (2007) 4.500 zł, gm.Poświętne. 501-571-650.
PRZETRZĄSACZO-ZGRABIARKA Mesko (2006) 5.000 zł, Kulesze Kościelne. (86)476-38-05.
PRZETRZĄSACZO-ZGRABIARKA Mesko (2007) 5.000 zł, Kulesze Kośc. 609-968-074.
PRZETRZĄSACZO-ZGRABIARKA Mesko, 4.000 zł, Kobylin-Borzymy. 788-240-143.
PRZETRZĄSACZO-ZGRABIARKA pasowa (2008) 1.000 zł, gm.Kobylin Borzymy. (86)476-44-18.
PRZETRZĄSACZO-ZGRABIARKA wicher, 7-gwiazdowa, 1.000 zł, Kulesze Kościelne. (86)476-38-05.
PRZETRZĄSARKO-ZGARABIARKA, 1.000 zł, gm.Śniadowo. 728-195-952.
PRZETRZĄSARKO-ZGARABIARKA, 1.000 zł, gm.Śniadowo. 728-195-952.
PRZETRZĄSARKO-ZGRABIARKA po pokazach, nowa, 5.500 zł, lub zamienię na samochód, gm.Kolno. 601-439-208.
PRZEWRACARKA 2-karuzelowa, 550 zł, ok.Zambrowa. 886-520-811.
PRZEWRACARKA 4-gwiazdowa, hydrauliczna, z wałkiem, stan bdb, 5.100 zł, Klukowo. 515-623-805.
PRZEWRACARKA 6-gwiazdowa, hydraulicznie składana, stan bdb, 6.900 zł, ok.Łap. (85)715-38-98.
PRZEWRACARKA 6-gwiazdowa, Niemayer (2000) 12.000 zł, Łomża. 501-262-318.
PRZEWRACARKA Claas 4.5-5.5m, do małego remontu lub hydrauliczną, ok.Augustowa. 698-589-289.
PRZEWRACARKA Deutz Fahr, 6-gwiazdowa, szerokie opony, hydraulicznie składana, 9.000 zł, gm.Bargłów. 607-353-456
PRZEWRACARKA do siana, 3.200 zł. (86)272-24-54.
PRZEWRACARKA Fella, szer.6.80, ciągana, stan bdb, 2.800 zł, ok.Grajewa. (86)273-36-38.
PRZEWRACARKA karuzelowa Claas 540, hydraulicznie składana, skrętna gwiazda, stan bdb, 7.700 zł, Szumowo. 509-707-743.
PRZEWRACARKA karuzelowa, niemiecka, 3.500 zł, gm.Szypliszki. 502-907-211.
PRZEWRACARKA Pottinger HIT 54, hydraulicznie składana, stan bdb, 5.500 zł, gm.Zambrów. 694-883-399.
PRZEWRACARKA PZ Faneks, szer.5,20m, hydraulicznie składana, koło prowadzące, 5.500 zł, gm.Kołaki Kośc. 604-992-921.
PRZEWRACARKA, 4-gwiazdowa Lely, szer.6m, hydraulika, stan bdb, 5.200 zł, Kołaki Kośc. 787-827-701.
PRZEWRACARKA, 4-gwiazdowa, szer.5,20m, 2.900 zł, ok.Wys.Maz. 510-261-172
PRZEWRACARKA, 6-gwiazdowa, Niemeyer, szer.8,70m, koła skrętne, 4xsiłownik, stan bdb, 8.300 zł, Kołaki Kośc. 787-827-701.
PRZEWRACARKI Claas, 5,5 m, hydrauliczna, 6.500 zł, lub zamienię na cyklop, rozrzutnik, przyczepa, ok.Augustowa. (87)643-18-87.
PRZEWRACARKO- grabiarka 7, 1.400 zł, Krypno. (85)716-90-67.
PRZEWRACARKO-ZGRABIARKA 5-gwiazdowa, 800 zł, Choroszcz. 793-693-654.
PRZEWRACARKO-ZGRABIARKA 7-gwiazdowa, stan bdb, 850 zł, gm.Hajnówka. (85)686-88-35.
PRZEWRACARKO-ZGRABIARKA do siana, 1.000 zł, gm.Sokoły. (86)476-43-09.
PRZEWRACARKO-ZGRABIARKA do siana, 600 zł, gm.Suchowola. 694-530-520.
PRZEWRACARKO-ZGRABIARKA V, stan db, 800 zł, gm.Boćki. (85)731-38-74, 668-515-064.
PRZEWRACARKO-ZGRABIARKA, 4m, 4.000 zł, Jeżewo. (85)714-03-17.
PRZYCZEPA 12 t, wywrot pneumatyczny, 9.500 zł, ok.Kulesz Kośc. 609-408-281.
PRZYCZEPA 1-osiowa wywrotka, rumuńska, 2t, 2.700 zł, Wasilków. (85)718-67-01.
PRZYCZEPA 1-osiowa, 3-stronny wywrot, 6t, stan idealny, 7.000 zł, gm.Kulesze Kośc. 509-165-341.
PRZYCZEPA 1-osiowa, na bliźniakach, 3-stronny wywrot, 4.50x2.25m, 11.800 zł, gm.Korycin. 507-561-522.
PRZYCZEPA 2-osiowa, wywrotka, 12t (1988) 13.000 zł, Sokółka. 505-267-407.
PRZYCZEPA 3.5t, sztywna, stan bdb, 3.500 zł. (86)275-30-05.
PRZYCZEPA 4,5t, 3-stronny wywrot, Kobylin Borzymy, 8.500 zł. 664-937-320.
PRZYCZEPA 4.5t, wywrotka, stan bdb, 6.500 zł, Mońki. (85)716-53-81.
PRZYCZEPA 4-6t, 2 szt, stan bdb, 10.000- 12.000 zł/szt, Mońki. 697-277-564.
PRZYCZEPA 6t, 4.800 zł, Ostrołęka. 516-497-605.
PRZYCZEPA 6t, sztywna, 5.800 zł, gm.Rutki. 507-274-440.
PRZYCZEPA 8 t wywrotka, nowe podwójne borty, podłoga, 15.000 zł, Łapy. 503-860-918.
PRZYCZEPA Autosan D732 (1986) małe koła, wywrotka, 11.500 zł, Łomża. 514-743-670.
PRZYCZEPA Autosan, 4t, wywrotka, 7.700 zł, gm.Andrzejewo. (86)271-74-83.
PRZYCZEPA Autosan, 6.000 zł, B-stok. 506-086-075.
PRZYCZEPA Czarna B-cka, 6 t (1989) 3-stronny wywrot, I wł. zarejestrowana, 10.500 zł, Mońki. 605-982-093.
PRZYCZEPA D46A (1980) 4-tonowa, 3.600 zł, Knyszyn. 501-760-548.
PRZYCZEPA D47 Sanok, 3-stronny wywrot, Zawady, 5.500 zł. 600-703-468.
PRZYCZEPA D47 Sanok, 3-stronny wywrot, Zawady, 7.500 zł. 600-703-468.
PRZYCZEPA D47, 3-stronny wywrot, niskie koła, gm.Radziłów, 9.000 zł. 604-924-670.
PRZYCZEPA D47, 3-stronny wywrot, nowe blaty, burty, 8.500 zł, gm.Zaręby Kościelne. (86)270-61-69.
PRZYCZEPA D50, 5.000 zł lub zamiana na ciągnik, gm. Kalinowo. 607-540-454.
PRZYCZEPA D50, 6t, sprawna, stan db, 4.000 zł, gm.Augustów. 790-517-932.
PRZYCZEPA D55, 3-stronny wywrot, nowe borty i podłoga, 6t, 14.000 zł, ok.Łap. 503-860-918.
PRZYCZEPA D83, borty, 6.000 zł, gm.Kobylin-Borzymy. (86)476-44-56.
PRZYCZEPA dłużyca, do bel, 5.300 zł. Myszyniec. 505-183-037.
PRZYCZEPA do bel 1-osiowa, 3.500 zł, gm.Jaświły. 517-935-832.
PRZYCZEPA do ciągnik Kirowca 1PTS9, stan db, 10.000 zł, Puńsk. 508-115-397.
PRZYCZEPA do ciągnika, sztywna, st.bdb, 5.000 zł, gm.Tykocin. (85)718-22-33.
PRZYCZEPA do kukurydzy, ładowność 8t, tandem, stan bdb, 5.500 zł, ok.Augustowa. 781-114-641.
PRZYCZEPA do przewozu bel, 7,5x2,4m, 5.000 zł, gm.Grajewo. (86)273-85-49.
PRZYCZEPA do przewozu bel, dł.6,20m, koła bliźniaki, borty, 6.400 zł, gm.Augustów. 663-747-117
PRZYCZEPA do przewozu bel, ładowność 30bel, tandem, 12.500 zł, ok.Łap. 509-255-017.
PRZYCZEPA do przewozu koni, na 2 szt, zarejestrowana, stan bdb, 4.800 zł, gm.Knyszyn. 602-701-613.
PRZYCZEPA do przewozu koni, plandeka, tandem, 4.800 zł, Stawiski. 532-500-627.
PRZYCZEPA do przewozu trzody i bydła, 1-osiowa, ciągnikowa, 2.200 zł, Suwałki. 603-458-445.
PRZYCZEPA do przewozu zwierząt, dmc 1.200 kg, stan bdb, nie zarejestrowana, 4.000 zł, ok.Suwałk. 507-842-995.
PRZYCZEPA do sianokiszonki Bergman (1993) 8t SLT2104, tandem, 31-noży, wysokie borty, stan bdb, 18.500 zł, Stawiski. 692-052-511.
PRZYCZEPA do sianokiszonki Krone 5003, tandem, noże, wałki, stan bdb, 11.000 zł, Stawiski. 698-289-157.
PRZYCZEPA do sianokiszonki Krone, 4t, HSD 4001, tandem, łamany dyszel, szerokie koła, 6.500 zł, gm.Korycin. 502-752-145.
PRZYCZEPA do sianokiszonki Strautmann, 8t, tandem, hydrauliczny napęd taśmy, c.smarowanie, 20.000 zł, ok.Sejn. 782-340-921.
PRZYCZEPA do zboża, 12t, wywrotka, 9.000 zł, gm.Bielsk Podlaski. 515-072-413.
PRZYCZEPA HL (1988) 4.000 zł, Kobylin Borzymy. 608-693-041.
PRZYCZEPA HL 8011, wywrotka, stan bdb, 13.500 zł, Łapy. 513-391-049.
PRZYCZEPA HL, 8 t, 20.000 zł, gm.Nowe Piekuty. (86)476-17-24, 504-182-085.
PRZYCZEPA jednoosiowa, 3,5t, ślimak do zboża 5m, 5.500 zł, Brańsk. 511-668-663 po 16.00.
PRZYCZEPA niskopodwoziowa (1988) stan bdb, zarejestrowana, 11.000 zł, Sztabin. 609-572-640.
PRZYCZEPA niskopodwoziowa, 8t, Suwałki, 7.500 zł. 882-748-592.
PRZYCZEPA platforma, 7x2,5m, na bliźniakach, 4.600 zł, gm.Sztabin. 501-653-850.
PRZYCZEPA rolnicza Autosan D-47A, oryginał, 3-strony wywrot, 11.000 zł, Sejny. 607-141-015.
PRZYCZEPA rosyjska, 11t, 19.000 zł, Kulesze Kośc. 609-968-074.
PRZYCZEPA rosyjska, 11t, stan bdb, 20.000 zł, Kulesze Kośc. (86)476-38-05.
PRZYCZEPA samozbierająca Claas 330S, 8t, rotor, łamany dyszel, 9.000 zł, Zambrów. 664-816-003.
PRZYCZEPA samozbierająca Claas 335S, hamulce powietrzne, rotor, noże, stan bdb, 24.000 zł, Bargłów. 607-353-456.
PRZYCZEPA samozbierająca Claas 440, sterowanie, panel, szerokie koła, pneumatyka, 22.500 zł, Zambrów. 725-010-348.
PRZYCZEPA samozbierająca Claas 445S (1991) 9t, rotor, st.bdb, 26.000 zł, Rajgród. 600-940-583.
PRZYCZEPA samozbierająca DF, 8t, pełna hydraulika, 11.500 zł, gm.Kolno. 666-097-421.
PRZYCZEPA samozbierająca DF, 8t, stan bdb, 14.800 zł, ok.Augustowa. 510-805-250.
PRZYCZEPA samozbierająca do siana, garażowana, 4.000 zł, ok.Augustowa. 510-446-692.
PRZYCZEPA samozbierająca do sianokiszonki na tandemie, noże, rotor, 7.900 zł, gm.Poświętne. 660-251-660.
PRZYCZEPA samozbierająca do zielonek, 5.200 zł, ok.Suchowoli. 505-365-643.
PRZYCZEPA samozbierająca Krone HSL2503 (1989) stan bdb, 6.000zł lub zamiana na ładowacz cyklop, gm.Kołaki. (85)270-34-26.
PRZYCZEPA samozbierająca Krone Titan 6,36GD, noże, rotor, szerokie ogumienie, stan bdb, 33.000 zł, gm.Bargłów. 607-353-456.
PRZYCZEPA samozbierająca Krone, rotor, noże, 14.800 zł, gm.Poświętne. 508-138-329.
PRZYCZEPA samozbierająca Kuhn T055, stan bdb, 2.800 zł, Siemiatycze. (85)655-45-76.
PRZYCZEPA samozbierająca Kunh, do zielonki, 5.000 zł, lub zamiana na przyczepę wywrotkę, z dopłatą, ok.Łap. 696-265-172.
PRZYCZEPA samozbierająca Law 345, lekko uszkodzona, 10.500 zł, gm.Jaświły. 607-678-983.
PRZYCZEPA samozbierająca Mengele Law 360C, ład 7 t, tandem, noże, 11.400 zł, ok.Augustowa. 605-868-286.
PRZYCZEPA samozbierająca Mengele Law 460 Super Quatro, 8t, 16.200 zł, gm.Sokoły. 608-885-987.
PRZYCZEPA samozbierająca Mengele Super Garant 538/2, 10t, podwyższana, szerokie ogumienie, 29.000zł,gm.Rutki. 506-703-663, (86)475-38-18 po 19.
PRZYCZEPA samozbierająca Mengele Super Garant 540/2, 10t, aparat sterowniczy, 21.000 zł, ok.Dąbrowy B-stockiej. 500-043-927.
PRZYCZEPA samozbierająca Mengele, 360 Quadro, 8t, podwyższana, rotor, wałki, szerokie ogumienie, stan bdb, 19.500zł, gm.Stawiski. 602-292-210.
PRZYCZEPA samozbierająca polska, sztywna, stan bdb, 2.100 zł, gm.Zabłudów. (85)717-01-55.
PRZYCZEPA samozbierająca Pottinger euro profi 2 (2003) siewnik nawozowy Amazone ZA-M1200, 18-24m, garażowany, od 17.500zł-120.000zł, gm.Wizna. 509-903-484.
PRZYCZEPA samozbierająca Sipma III, 2.500 zł, ok.Zambrowa. (86)270-51-69 po 20.
PRZYCZEPA samozbierająca T-055 Kunów, garażowana, mało używana, 5.500 zł, ok.Olecka. 606-903-227.
PRZYCZEPA samozbierająca T055, stan bdb, 5.500 zł, gm.Kołaki. 500-076-997.
PRZYCZEPA samozbierająca T055/6 (1995) 4.500 zł, Kobylin Borzymy. 608-377-028.
PRZYCZEPA samozbierająca T10/2, 2.800 zł, ok.Siemiatycz. 880-097-367.
PRZYCZEPA samozbierająca T072, garażowana, 3.800 zł, ok.Augustowa. 661-361-861.
PRZYCZEPA samozbierająca, lwł, 5.000 zł, ok.Łap. 512-105-309.
PRZYCZEPA samozbierająca, polska, 3.100 zł. 600-433-486.
PRZYCZEPA samozbierająca, Pottinger, Stilo Profi, długa, wysoka, 34 noże, łamany dyszel, 14.900 zł, Ostrów Maz. 888-627-470.
PRZYCZEPA samozbierająca, Pottinger, tandem, wałki, rotor, 8.000 zł, Augustów. 515-470-135.

POLTRADE International
Schładzalnik do mleka
1600 litrów
9000zł
Gwarancja 6 miesięcy, raty, SERWIS
Posiadamy w ofercie schładzalniki nowe PRO-INOX oraz części zamienne
Kuriany 97 k/Bialegostoku - tel: (85) 7493219, 607 406 632
WWW.MCSP.PL

PRZYCZEPA samozbierająca, sadzarka, kopaczka, zgrabiarka, dmuchawa do siana, 6.000 zł/kpl, gm.Dobrzyniewo. 722-047-205.
PRZYCZEPA samozbierająca, stan db, 3.500 zł, gm.Choroszcz. 606-115-579.
PRZYCZEPA samozbierająca z kosiarką, ładowność 3t, mało uzywana, 25.000 zł, gm.zambrów. 666-537-865.
PRZYCZEPA Sanok D47, 3-stronny wywrot, nowa podłoga, stan bdb, 8.500 zł, Zambrów. 793-444-529.
PRZYCZEPA sztywna 6t, niemiecka, 7.200 zł, Węgorzewo. 508-721-606.
PRZYCZEPA sztywna D50, 6t, st.db, 4.500 zł, gm.Kołaki Kośc. 660-708-603.
PRZYCZEPA sztywna, 3,5t, stan bdb, 2.500 zł, Szepietowo. 517-414-049.
PRZYCZEPA sztywna, 3.000 zł, Jeżewo. (85)714-03-17.
PRZYCZEPA sztywna, 4.000 zł, gm.Piątnica. 512-308-146.
PRZYCZEPA sztywna, 4t, st.bdb, 3.500 zł, gm.Sokoły. 512-971-643.
PRZYCZEPA sztywna, 6t (1989) stan bdb, 6.000 zł, gm.Zambrów. 513-093-446.
PRZYCZEPA sztywna, koła 20", 2.800 zł, Grodzisk. 796-821-488.
PRZYCZEPA wywrotka (1992) 12t, 13.000 zł, Kulesze Kośc. 517-817-092.
PRZYCZEPA wywrotka 4t, stan db, 4.000 zł, gm.Bargłów Koscielny. 607-770-081.
PRZYCZEPA wywrotka 6t, podwójne borty, stan bdb, 10.500 zł, Szepietowo. 508-585-394.
PRZYCZEPA wywrotka Autosan D83-01, 10t, 13.000 zł, gm.Juchnowiec. 509-961-750.
PRZYCZEPA wywrotka D47A, 4,5t, oryginał, 12.000 zł, Juchnowiec. 500-215-429.
PRZYCZEPA wywrotka D47B Autosan, lwł, oryginał, stan bdb, 11.500 zł, gm.Czyżew. 535-529-094.
PRZYCZEPA wywrotka D47B, oryginał, lwł, st.bdb, 11.500 zł, Czyżew. 535-329-094.
PRZYCZEPA wywrotka D55 6-tonowa, 12.000 zł, gm.Czyżew. 604-849-488.
PRZYCZEPA- wywrotka D55, 6t (1990) 13.200 zł, gm.Kulesze. 692-660-741, (86)476-32-06.
PRZYCZEPA wywrotka D55-D732, stan bdb, 7.900 zł, Szepietowo. 507-960-008.
PRZYCZEPA wywrotka HL 8011, 7.500 zł. 502-047-942..
PRZYCZEPA wywrotka Krone, wywrot do tyłu, automatyczna tylna klapa, 8.000 zł, Kulesze Kośc. 501-261-737.
PRZYCZEPA wywrotka typu HL, 8t, gm.Raczki, 12.000 zł. 600-703-842.
PRZYCZEPA wywrotka, 10t, 12.000 zł, gm.Jaświły. 667-080-208.
PRZYCZEPA wywrotka, 12,5t, 14.000 zł, st.bdb, lub zamiana na mniejszą, ok.Szepietowa. 609-406-080.
PRZYCZEPA wywrotka, 12,5t, stan bdb, 13.800 zł, lub zamienię na mniejszą, ok.Wys.Maz. 508-269-100.
PRZYCZEPA wywrotka, 1-osiowa, 4.200 zł, Mońki. 500-580-330.
PRZYCZEPA wywrotka, 1-osiowa, 4.5t (2011) 15.000 zł, gm.Jaświły. 506-834-519.
PRZYCZEPA wywrotka, 1-osiowa, 6t, nowa skrzynia, 3-stronny wywrot, stan bdb, 7.000 zł, Kulesze Kośc. (86)476-38-20.
PRZYCZEPA wywrotka, 1-osiowa, 8t, 8.200 zł, Krzywe. 604-449-646.
PRZYCZEPA wywrotka, 2szt, 4-8t, 6.000-8.000 zł, ok.Suwałk. 662-593-789.
PRZYCZEPA wywrotka, 3,5t, do remontu, 3.200 zł, ok.Rajgrodu. 885-027-984.
PRZYCZEPA wywrotka, 3-osiowa, 16t (1997) 16.000 zł, Sokółka. 505-267-407.
PRZYCZEPA wywrotka, 3-stronny wywrot, 4.5t, 7.300 zł, ok.Łomży. 724-212-409.
PRZYCZEPA wywrotka, 4,5t, 3-stronny wywrot, podwójne borty, 9.300 zł, Łomża. 517-508-222.
PRZYCZEPA wywrotka, 4,5t, zarejestrowana, małe koła, 1 tłok, piaskowana, malowana, 8.700 zł, ok.Poświętnego. (85)650-11-76, 513-980-385.
PRZYCZEPA wywrotka, 4.5t, koła 11", stan bdb, 8.300 zł, ok.Łomży. 695-322-161.
PRZYCZEPA wywrotka, 4t, bliźniaki, 7.200 zł, Sztabin. 501-653-850.
PRZYCZEPA wywrotka, 6t, 5.300 zł, gm.Zawady. 503-046-335.
PRZYCZEPA wywrotka, 6t, nowe burty, 9.500 zł, gm.Andrzejewo. 695-777-366.
PRZYCZEPA- wywrotka, na 1 tłok, 4.5t, koła 20", 8.000 zł, ok.Ciechanowca. 781-241-952.
PRZYCZEPA wywrotka, nowe podwójne borty, 7t, 7.900 zł, gm.Zawady. 503-046-335.
PRZYCZEPA wywrotka, stan bdb, 9.000 zł, gm.Bargłów Kośc. 660-748-247.
PRZYCZEPA zbierająca do siana Kunów, 5.200 zł, gm.Boguty Pianki. 608-638-916.
PRZYCZEPA, 11t, stan db, 6.000 zł, gm.Nowinka. 607-505-223.
PRZYCZEPA, 3-osiowa, 8.5m, zarejestrowana, 8.000 zł, gm.Kobylin-Borzymy. (86)476-44-56 po 20.
PRZYCZEPKA 1-osiowa ciągnikowa, stan db, 700 zł, gm.Wys.Maz. 723-578-528.
PRZYCZEPKA ciągnikowa 250x200x150cm, 3.200 zł lub zamiana na ule z pszczołami, gm.Trzcianne. 500-332-365.
PRZYCZEPKA ciągnikowa, 1-osiowa, do zwierząt, 1.000 zł, ok.Bielska. (85)730-37-41.
PRZYCZEPKA do przewozu koni, do ciągnika, 500 zł, gm.Przerośl. 508-779-042.
**PR

ROZRZUTNIK 2-osiowy, mało używany, st.bdb, 8.500 zł, ok.Czyżewa. 517-724-135.
ROZRZUTNIK 2-osiowy, na jedną taśmę, st.bdb, 3.700 zł, ok.Zambrowa. (86)476-84-33.
ROZRZUTNIK 2-osiowy, po kapitalnym remoncie, 6.300 zł, gm.Jedwabne. (86)217-85-46, 509-191-014.
ROZRZUTNIK Czarna Biał, 1-osiowy, 3.000 zł, gm.Piątnica. 512-308-146.
ROZRZUTNIK do zwózki kukurydzy, tandem, 17.500 zł. 602-605-381..
ROZRZUTNIK Fortschritt 10t , 16.500 zł, ok.Gołdapi. 501-613-461.
ROZRZUTNIK Fortschritt, 10t, 22.000 zł, gm.Łomża. 513-072-260.
ROZRZUTNIK Gilbert, 10t, stan bdb, szerokie koła, nadstawki, 22.900 zł, ok.Stawisk. 512-439-023.
ROZRZUTNIK obornika (1995) 10t, resorowy, tandem, zaczep, pełna hydraulika, 23.500 zł, gm.Grodzisk. 694-735-081.
ROZRZUTNIK obornika 11t, nadstawki do kukurydzy, 11.000 zł, gm.Grajewo. 605-997-965.
ROZRZUTNIK obornika 1-osiowy Bergman, 7t, 5.700 zł, Zambrów. 797-680-939.
ROZRZUTNIK obornika 1-osiowy, 3.000 zł, gm.Szumowo. 697-551-202.
ROZRZUTNIK obornika 1-osiowy, 4.5t, 5.000 zł, ok.Suwałk. 512-089-717.
ROZRZUTNIK obornika 1-osiowy, 4.5t, 5.000 zł, ok.Suwałk. 512-089-717.
ROZRZUTNIK obornika 1-osiowy, francuski, 6-8t, 13.000 zł, gm.Szepietowo. 609-306-941.
ROZRZUTNIK obornika 1-osiowy, polski, 3.500 zł, gm.Grabowo. 508-076-781.
ROZRZUTNIK obornika 1-osiowy, stan bdb, 4.500 zł, gm.Krypno. (85)716-95-05.
ROZRZUTNIK obornika 1-osiowy, stan db, na piły, 4.500 zł, ok.Wys.Maz. 798-938-720.
ROZRZUTNIK obornika 2-osiowy Czarna B-cka, stan bdb, 5.500 zł. gm.Jedwabne. (86)472-15-11.
ROZRZUTNIK obornika 2-osiowy Czarna Białostocka, mało używany, oryginał, 7.800 zł, Brańsk. 511-668-663 po 16.00.
ROZRZUTNIK obornika 2-osiowy Czarna B-stocka, oryginalny (1989) 5.100 zł, ok.Jedwabnego. (86)215-02-75.
ROZRZUTNIK obornika 2-osiowy Czarna B-stocka, stan db, 4.500 zł, gm.Suchowola. (85)712-45-51.
ROZRZUTNIK obornika 2-osiowy, Czarna Białostocka, stan bdb, 6.400 zł, gm.Janów. 511-031-897.
ROZRZUTNIK obornika 2-osiowy, na 2 taśmy, sprawny technicznie, 3.200 zł, Zambrów. 506-740-783.
ROZRZUTNIK obornika 2-osiowy, na resorach, nadstawki do kukurydzy, 5.500 zł, ok.Grajewa. (86)273-81-55.
ROZRZUTNIK obornika 2-osiowy, na resorze, borty do kukurydzy, 6.200 zł, gm.Janów. 516-026-263.
ROZRZUTNIK obornika 2-osiowy, nowy typ, lwł, na piły, zielony, 6.000 zł, ok.Stawisk. (86)279-05-14.
ROZRZUTNIK obornika 2-osiowy, podwójne borty, 6.700 zł, ok.Sokółki. 607-467-401.
ROZRZUTNIK obornika 2-osiowy, sprawny technicznie, 3.000 zł, Zambrów. 506-740-783.
ROZRZUTNIK obornika 6 t, tandem, 13.500 zł ok.Czyżewa. (86)275-61-09.
ROZRZUTNIK obornika 6t, tandem, nowy, gwarancja, 21.900 zł, Szepietowo. 507-960-008.
ROZRZUTNIK obornika 7t, 3-wałki, hydrauliczny posuw, 14.000 zł, Sokoły. 608-114-679.
ROZRZUTNIK obornika Brochard, 2szt, 10-13t, wały pionowe, jedna oś, stan bdb, 26.000-40.000 zł, Łapy. 504-985-278.
ROZRZUTNIK obornika Czarna Białostocka (1988) 1-osiowy, stan db, 4.700 zł, ok.Wys.Maz. 693-102-318.
ROZRZUTNIK obornika Czarna Białostocka, 1,2-osiowy, 2szt, 3.000-6.000 zł, gm.Kołaki. 500-076-997.
ROZRZUTNIK obornika Czarna Białostocka, 1-osiowy, 2.200 zł, gm.Kolno. 515-923-087.
ROZRZUTNIK obornika Czarna Białostocka, 1-osiowy, 4.700 zł, ok.Czyżewa. 511-221-334.
ROZRZUTNIK obornika Czarna Białostocka, 1-osiowy, stan db, 4.800 zł, gm.Juchnowiec. 500-215-429.
ROZRZUTNIK OBORNIKA Czarna Białostocka, 2-osiowy, nadstawki do kukurydzy, stan db, 5.800 zł, ok.Grajewa. 505-358-046.
ROZRZUTNIK obornika Czarna Białostocka, wyższe borty, dwie taśmy w oryginale, 6.000 zł, ok.Sokół. 510-577-719.
ROZRZUTNIK obornika Czarna B-stocka (2006) nadstawki do kukurydzy, 22.000 zł, gm.Sidra. 509-406-726.
ROZRZUTNIK obornika Czarna B-stocka, 1-osiowy, 5.500 zł, gm.Augustów. 665-499-227.
ROZRZUTNIK obornika Dobre Miasto, 1-osiowy, stan db, 3.400 zł, gm.Janów. 511-031-897.
ROZRZUTNIK obornika Dobre Miasto, 3,5t, nadstawki, gm.Zambrów, 3.000 zł. 600-983-721.
ROZRZUTNIK obornika Duchne, 7t, 13.000 zł, Zambrów. 510-751-629.
ROZRZUTNIK obornika Fortschritt T088 na tandemie, 10 t, 18.000 zł, Kulesze Kośc. 665-500-620.
ROZRZUTNIK obornika Fortschritt, 12-tonowy, 16.000 zł, gm. Bargłów. 601-921-659.
ROZRZUTNIK obornika Fortschritt, 14.500 zł. 602-780-863.
ROZRZUTNIK obornika Fortschritt, stan bdb, 19.000 zł, Szepietowo. 721-400-237.
ROZRZUTNIK obornika Heywang, 7 t, zastawa hydrauliczna, 3 wałki poziome, 13.500 zł, gm. Zambrów. 602-347-456.
ROZRZUTNIK obornika Maitre (1995) 8-tonowy, 17.500 zł. 607-354-196.
ROZRZUTNIK obornika Roland, 8t, nadstawki do kukurydzy, tandem, 17.000 zł, gm.Szumowo. 608-458-645.
ROZRZUTNIK obornika Welger, 7t, 10.000 zł, ok.Zambrowa. 692-936-003.
ROZRZUTNIK obornika, 10t, tandem, 15.000 zł, Jeżewo. 691-721-559.
ROZRZUTNIK obornika, 12t, tandem, 2 taśmy, st.bdb, 17.000 zł, gm.Boguty. 692-482-777.
ROZRZUTNIK obornika, 1-osiowy, 3.5t, 4.000 zł, lub zamienię na wywrotkę, może być do remontu, gm.Poświętne. 512-439-911.
ROZRZUTNIK obornika, 1-osiowy, 3-tonowy, 2.500 zł, Kobylin Borzymy. 608-377-028.
ROZRZUTNIK obornika, 1-osiowy, 4.000 zł, Kobylin. 698-131-221.
ROZRZUTNIK obornika, 1-osiowy, 4.200 zł, gm.Sokoły. (86)476-43-09.
ROZRZUTNIK obornika, 1-osiowy, 4-tonowy, stan bdb, mało używany, 5.80 zł. 888-659-791 po 17.
ROZRZUTNIK obornika, 1-osiowy, Czarna Białostocka, oryginał, 3.700 zł, ok.Jedwabnego. 660-529-185.
ROZRZUTNIK obornika, 1-osiowy, polski, mało używany, 3.200 zł. (86)273-31-47.
ROZRZUTNIK obornika, 1-osiowy, stan bdb, 4.000 zł, ok.Suwałk. 605-789-741.
ROZRZUTNIK obornika, 1-osiowy, stan bdb, 4.500zł lub zamienię na prasę belującą pasową polską, Andrzejewo. 787-370-356.
ROZRZUTNIK obornika, 1-osiowy, stan db, koła 10", 2.500 zł, Wizna. 512-824-741.
ROZRZUTNIK obornika, 2-osiowy Czarna Białostocka, 4.000 zł, gm.Kulesze Kościelne. (86)476-32-08.
ROZRZUTNIK obornika, 2-osiowy, 4.800 zł lub zamiana, ok.Łap. 501-581-306.
ROZRZUTNIK obornika, 2-osiowy, 6.200 zł, ok.Augustowa. 692-409-307.
ROZRZUTNIK obornika, 2-osiowy, burty do kukurydzy, 8.000 zł, Siemiatycze. 505-098-880.
ROZRZUTNIK obornika, 2-osiowy, jedna taśma, 5.800 zł, gm.Świętajno. (87)562-54-74.
ROZRZUTNIK obornika, 2-osiowy, mało używany, 10.200 zł, Białystok. 601-320-381.
ROZRZUTNIK obornika, 2-osiowy, na resorach, 2.500 zł, gm.Stary Lubotyń. 508-310-949.
ROZRZUTNIK obornika, 2-osiowy, na resorach, l wł, garażowany, stan bdb, 5.500 zł, gm.Klukowo. 697-774-638.
ROZRZUTNIK obornika, 2-osiowy, na resorach, po remoncie, 4.000 zł, Andrzejewo. 664-883-202.
ROZRZUTNIK obornika, 2-osiowy, na resorach, stan bdb, 7.000 zł, ok.Czyżewa. 668-411-127.
ROZRZUTNIK obornika, 2-osiowy, nowy typ, zielony, 6.000 zł, ok.Grajewa. 518-442-235.
ROZRZUTNIK obornika, 2-osiowy, oryginał, 10.300 zł, Łomża. 512-205-918.
ROZRZUTNIK obornika, 2-osiowy, po kapitalnym remoncie, 5.000 zł, ok.Zawad. (85)714-02-02.
ROZRZUTNIK obornika, 2-osiowy, resory, nadstawki do kukurydzy, oryginał (2004) 7.000 zł, gm.Bakałarzewo. 698-617-502.
ROZRZUTNIK obornika, 2-osiowy, resory, nowa podłoga i łańcuchy, 5.000 zł, Ełk. 602-361-219.
ROZRZUTNIK obornika, 2-osiowy, stan bdb, 4.300 zł, gm.Nur. 501-740-540.
ROZRZUTNIK obornika, 2szt, 7t-10t, tandem, 9.500 zł/szt, gm.Brańsk. 698-303-836.
ROZRZUTNIK obornika, 3,5t, 3.000 zł, ok.Klukowo. 508-549-045.
ROZRZUTNIK obornika, 4,5t, mało używany, 10.200 zł, Turośń Kośc. 691-263-722.
ROZRZUTNIK obornika, 4.000 zł, gm.Kobylin. 698-335-474.
ROZRZUTNIK obornika, 6t, wałki pionowe, do remontu, 8.500 zł, Stawiski. 512-822-923.
ROZRZUTNIK obornika, 7t, hydrauliczna klapa, nowe borty, st.bdb, 13.000 zł, gm.Boguty. 510-403-419.
ROZRZUTNIK obornika, 7t, stan bdb, 8.300 zł, gm.Kulesze Kośc. 798-627-327.
ROZRZUTNIK obornika, Czarna Białostocka, stan bdb, 4.000 zł, gm.Rutki. (86)270-20-22.
ROZRZUTNIK obornika, dwuosiowy, 4.700 zł, gm.Sterdyń, woj.mazowieckie. 668-493-438.
ROZRZUTNIK obornika, polski, 2-osiowy, 6.000 zł, Bargłów Kośc. (87)642-41-63, 697-122-637.
ROZRZUTNIK obornika, polski, stan db, 3.100 zł, ok.Zambrowa. (86)270-51-92, 660-447-958.
ROZRZUTNIK obornika, rosyjski, tandem, 11t, 2szt, mało używany, stan bdb, 17.000 zł/szt, ok.Suwałk. 782-056-032.
ROZRZUTNIK obornika, zachodni, 10 t, tandem, pionowe wałki, stan bdb, 22.000 zł, gm.Sokoły. 604-778-585.
ROZRZUTNIK, 1-osiowy Dobre Miasto, stan db, 2.800 zł, gm.Rutki. (86)276-47-15, 500-383-914.
ROZRZUTNIK, 1-osiowy, stan bdb, 3.000 zł, gm.Łomża. 502-432-756.
ROZRZUTNIK, 1-osiowy, stan db, 6.000 zł, gm.Turośń Kościelna. 506-555-540.
ROZRZUTNIK, 2-osiowy Czarna Białostocka, 4t, 5.200 zł, ok.Łomży. 694-304-048.
ROZRZUTNIK, 2-osiowy, lwł, po remoncie, 4.500 zł, gm.Trzcianne. (85)738-58-01 po 20.00.
ROZRZUTNIK, 2-osiowy, piły, resory, stan db, 3.000 zł, gm.Przytuły. 517-741-814.
ROZRZUTNIK, 2-osiowy, resory, 5.000 zł, ok.Łomży. 518-244-395
ROZRZUTNIK, 2-osiowy, stan bdb, 5.500 zł, gm.Szepietowo. (86)476-23-51.
ROZSIEWACZ do nawozów Amazone, 2.900 zł. 602-780-863.
ROZSIEWACZ do nawozów i wapna Motyl (2002) stan bdb, 1.500 zł, Suwałki. 504-426-986.
ROZSIEWACZ do nawozów Kos, podnośnik +części, 500 zł, gm.Sejny. 697-309-159, 512-873-611.
ROZSIEWACZ do nawozów, 600l, dwa talerze, 3.000 zł, gm.Prostki. (87)611-16-70.
ROZSIEWACZ do wapna i nawozów, NO35, ład. 3 t, 10.500 zł, ok.Wys.Maz. 664-389-967.
ROZSIEWACZ nawozów Kos, brony, 3-polowe, 550 zł, Sztabin. 721-885-949.
ROZSIEWACZ nawozów Kuhn, 600kg, 2 talerze, możliwość blokady, hydraulicznie zamykany, 4.000 zł. Boguty. 886-958-307.
ROZSIEWACZ nawozów Lwyek, 300 zł, gm.Suchowola. 694-530-520.
ROZSIEWACZ nawozów RTW3, po remoncie, stan bdb, 5.800 zł, Sztabin. 609-572-640.
ROZSIEWACZ nawozów Vicon 600l, 2.000 zł, ok.Łomży. 604-412-207.
ROZSIEWACZ nawozów, Sulki, 1,5t, hydraulicznie otwierany, ocynk, 6.000 zł, ok.Stawisk. 512-439-023.
ROZSIEWACZ nawozów, zawieszany Mot-Augustów (2004) 750l, 2-talerzowy, hydraulicznie zamykany wysiew, 3.500 zł, Hajnówka. 601-221-128, (85)683-43-69.
ROZTRZĄSACZ do siana pająk, stan db, nowy pas, nowe zęby, 350 zł, Knyszyn. 518-342-266.
ROZTRZĄSACZ obornika RT44, 5.500 zł, gm.Klukowo. 518-747-129.
ROZTRZĄSACZ obornika, 4.500 zł, Kolno. 795-252-847.
RURA wysypowa do kombajnu Bizon, kompletna, ślimak, uchwyty, 550 zł, Dąbrowa Białostocka. 693-661-520.
RUSZTA betonowe dla trzody, 8x33x170cm, z rozbiórki, 30szt, 55 zł/szt, Sejny. 660-513-214.
RUSZTA betonowe, 170/35/7, 100szt, 65 zł/szt, gm.Hajnówka. 509-218-681.
SADZARKA czeska, stan bdb, 1.500 zł, gm.Mońki. (85)716-57-27.
SADZARKA do ziemniaków, 500 zł, ok.Zambrowa. 601-363-382.
SADZARKA do ziemniaków, czeska, 1.000 zł, Małkinia. 602-579-070.
SADZARKA do ziemniaków, polska, 1.000 zł, Zambrów. 501-867-847.
SADZARKA kubełkowa do ziemniaków, 800 zł, gm.Goniądz. 506-425-403.
SADZARKA, 950 zł, Łomża. 511-811-374.
SEPARATOR do komórek somatycznych, 10.000 zł, gm.Andrzejewo. 695-777-366.
SEPARATOR do usuwania komórek macierzystych, 21.000 zł, Mońki. 516-082-990.
SEPARATOR komórek somatycznych mleka, 11.500 zł, Wys.Maz. 605-110-693.
SEPARATOR komórek somatycznych, 1.000 zł, gm.Wys.Maz. 518-487-316.
SEPARATOR komórek somatycznych, 80l/ha, 2 szt, 900 zł- 1.000 zł/szt, Rutki. 696-497-994.
SEPARATOR komórek somatycznych, 9.000 zł, Wys.Maz. 502-501-832.
SEPARATOR komórek somatycznych, nowy, 11.000 zł, Kulesze Kościelne. 512-278-234.
SEPARATOR komórek somatycznych, nowy, 9.000 zł, Kulesze Kościelne. 512-278-234.
SEPARATOR komórek somatycznycz, 9.000 zł, Wys.Maz. 502-501-832.
SEPARATOR komórek somatycznycz, nowy, 11.000 zł, Kulesze Kościelne. 512-278-234.
SEPARATOR komórek somatycznycz, nowy, 11.000 zł, Kulesze Kościelne. 512-278-234.
SEPERATOR do mleka, nowy, 1.100 zł. 510-895-854.
SEPERATOR komórek somatycznych, belgijski, 7.200 zł. 609-399-358.
SIECZKARNIA 1-rzędowa Deutz Fahr MH-500, 2.700 zł, gm.Sztabin. (87)641-20-63.
SIECZKARNIA 1-rzędowa do kukurydzy Kemper, 2.700 zł, Mońki. 782-288-255.
SIECZKARNIA 1-rzędowa do kukurydzy PZ MH-80S, stan db, z gniotownikiem, garażowana, 4.000 zł, gm.Zambrów. (86)270-51-14.
SIECZKARNIA 1-rzędowa do kukurydzy, Mengele MB 250turbo, stan bdb, 3.200 zł, gm.Nowe Piekuty. 693-681-812, (86)476-18-12.
SIECZKARNIA 1-rzędowa Mengele MB300, 4.500 zł, ok.Korycina. 508-613-345.
SIECZKARNIA 1-rzędowa Mengele MG 2800, stan bdb, 3.800 zł, ok.Grajewa. 519-622-300.
SIECZKARNIA 1-rzędowa Potinger II, 2.500 zł, gm.Trzcianne. 514-673-312.
SIECZKARNIA 1-rzędowa Pottinger Mex, 3.300 zł, gm.Dobrzyniewo Duże. 501-428-040.
SIECZKARNIA 1-rzędowa PZ, 2.800 zł, Sokoły. (86)476-43-02.
SIECZKARNIA 1-rzędowa, polska, stan bdb, 3.500 zł, gm.Sokoły. (86)476-43-51.
SIECZKARNIA 2-rzędowa Mengele SH20, 6.000 zł, gm.Brańsk. 508-045-901.
SIECZKARNIA Claas FS70, 3-rzędowa, 16.000 zł, gm.Zawady. 530-081-900.
SIECZKARNIA Claas Jaguar 35, 1-rzędowa, gniotownik, 4.500 zł, gm.Grabowo. (86)279-03-97.
SIECZKARNIA Claas Jaguar 690, st.db, detektor metalu, 45.000 zł, gm.Szepietowo. 693-077-331.
SIECZKARNIA Claas Jaguar 695 Mega, 6-rzędowa (1991) 58.000 zł, gm.Ciechanowiec. 692-074-785.
SIECZKARNIA Claas Jaguar 695 SL (1990) noże V24, gniotownik, detektor metalu, 66.000 zł, gm.Boguty. 511-675-797.
SIECZKARNIA Claas Jaguar 695SL, st.bdb, 60.000 zł, gm.Zawady. 664-435-553.
SIECZKARNIA Claas SL (1994) 65.000 zł, ok.Ciechanowca. 506-268-472.
SIECZKARNIA Claas Yaguar 690, stan bdb, 42.000 zł, Augustów. 888-279-310.
SIECZKARNIA Class Jaguar 690SL (1992) 4x4, 40.000 zł, ok.Ciechanowca. 602-255-516.
SIECZKARNIA do kukurydzy 1-rzędowa Claas 25, 5.500 zł, ok.Brańska. 662-860-167.
SIECZKARNIA do kukurydzy 1-rzędowa Jugosłowianka, gm.Kulesze Kościelne, 2.500 zł. (86)476-37-44.
SIECZKARNIA do kukurydzy 1-rzędowa Kemper Sprinter, stan bdb, 3.500 zł, gm.Łomża. (86)219-31-63.
SIECZKARNIA do kukurydzy 1-rzędowa Mengele 350 Turbo, 3.300 zł, ok.Moniek. 791-090-824.
SIECZKARNIA do kukurydzy 1-rzędowa Mengele MB220, stan db, 3.000 zł, gm.Jaświły. 697-736-747.
SIECZKARNIA do kukurydzy 1-rzędowa Mengele MB280, stan db, 4.000 zł, gm.Korycin. 694-696-760.
SIECZKARNIA do kukurydzy 1-rzędowa Mengele, 350 turbo, stan bdb, 4.500 zł, Korycin. 608-082-934.
SIECZKARNIA do kukurydzy 1-rzędowa SK-80, 3.800 zł, gm.Zambrów. 666-936-523.
SIECZKARNIA do kukurydzy 1-rzędowa, Mengele MB400, gniotownik do ziarna, 4.300 zł, gm.Myszyniec. 500-191-503.
SIECZKARNIA do kukurydzy 3-rzędowa, z silnikiem mercedesa, 15.000 zł, gm.Miastkowo. 606-144-079.
SIECZKARNIA do kukurydzy Claas Jaguar 30, 1-rzędowa, gniotownik, tarka, stan bdb, 4.500 zł, gm.Krypno. 601-588-549.
SIECZKARNIA do kukurydzy Claas Jaguar 685 (1986) 42.000 zł, gm.Przytuły. 505-975-221.
SIECZKARNIA do kukurydzy Claas Jaguar 690, 50.000 zł, gm.Augustów. 663-496-536.
SIECZKARNIA do kukurydzy Claas Jaguar 695, 50.000 zł, lub zamienię na kombajn, ciągnik, gm.Bargłów Kościelny. (87)642-43-23, 609-521-488.
SIECZKARNIA do kukurydzy Claas Jaguar 695SL (1990) 64.000 zł, gm.Przytuły. 505-975-221.
SIECZKARNIA do kukurydzy Claas Jaguar 70, 2-rzędowa, 20.000 zł, ok.Suwałk. (87)568-84-33.
SIECZKARNIA do kukurydzy Claas Jaguar 70FF, 3-rzędowa, 23.000 zł, gm.Wąsosz. 784-751-421.
SIECZKARNIA do kukurydzy Claas Jaguar 80 SF, stan bdb, 16.000 zł. ok.B. Podl. 885-968-333.
SIECZKARNIA do kukurydzy Deutz Fahr (1988) 4-rzędowa, gniotownik +dekoder metalu, 24.000 zł, gm.Bielsk Podlaski. (85)731-07-64.
SIECZKARNIA do kukurydzy DF, 1-rzędowa, st.bdb, 2.800 zł, ok.Brańska. 665-132-430.
SIECZKARNIA do kukurydzy Fahr, 1-rzędowa, st.bdb, 2.500 zł, gm.Bargłów Kośc. 507-214-574.
SIECZKARNIA do kukurydzy Fahr, 1-rzędowa, w całości lub na części, 1.500 zł, gm.Janów. 502-216-376.
SIECZKARNIA do kukurydzy jednorzędowa, polska, stan bdb, 3.400 zł, Raczki. 506-122-150
SIECZKARNIA do kukurydzy JF, ciągnikowa, 2-rzędowa, 7.500 zł, Bakałarzewo. 795-651-717.
SIECZKARNIA do kukurydzy Kemper, 1-rzędowa, 3.000 zł, gm.Zabłudów. (85)717-72-20.
SIECZKARNIA do kukurydzy Kemper, 1-rzędowa, stan bdb, 4.600 zł, ok.Brańska. 693-501-867.
SIECZKARNIA do kukurydzy Mengele 350 turbo, stan bdb, 4.200 zł, gm.Wyszki. 517-759-519.
SIECZKARNIA do kukurydzy Mengele HS-20, 2-rzędowa, 7.000 zł, do uzg, Jedwabne. 786-022-556.
SIECZKARNIA do kukurydzy Mengele Mamut, stan bdb, 61.000 zł, gm.Szepietowo. 668-661-132.
SIECZKARNIA do kukurydzy Mengele MB 300, stan db, 2.000 zł, gm.Łapy. 502-246-376.
SIECZKARNIA do kukurydzy MENGELE MB200, 1-rzędowa, 1.900 zł, ok.Suwałk. 798-914-606.
SIECZKARNIA do kukurydzy Mengele SH 25S 2-rzędowa na tuz i tył ciągnika, 12.000 zł, ok.Sejn. 697-903-065.
SIECZKARNIA do kukurydzy Mengele, 1-rzędowa, 4.000 zł, gm.Grajewo. (86)273-85-49.
SIECZKARNIA do kukurydzy MF-5150, Mamut, kemper, 4x, szer.4,5m, (1997) 113.000 zł, ok.Grajewa. 605-418-753.
SIECZKARNIA do kukurydzy New Holland FX-450 (1996) stan bdb, 100.000 zł, gm.Krypno. 600-696-844.
SIECZKARNIA do kukurydzy Pottinger Max II, 1-rzędowa, stan bdb, 3.200 zł, ok.Gołdapi. 668-186-372.
SIECZKARNIA do kukurydzy Pottinger Mex III, 1-rzędowa, 5.000 zł, gm.Puńsk. 663-092-076.
SIECZKARNIA do kukurydzy Pottinger Mex-Ok, stan bdb, 7.500 zł, gm.Jaświły. 518-143-532.
SIECZKARNIA do kukurydzy Pottinger, 1-rzędowa, 3.500 zł, Gołdap. 512-722-947.
SIECZKARNIA do kukurydzy Pottinger, 1-rzędowa, sprawny, st.bdb, gm.Sejny, 5.000 zł. 603-062-983.
SIECZKARNIA do kukurydzy POTTINGER, 1-rzędowa, stan bdb, 3.000 zł, gm.Puńsk. 669-030-771.
SIECZKARNIA do kukurydzy Pottinger, 3.600 zł, ok.Lipska. 603-544-906.
SIECZKARNIA do kukurydzy PZ, 2.200 zł, gm.Gołdap. 609-253-899.
SIECZKARNIA do kukurydzy samobieżna 4-rzędowa, 12.500 zł, ok.Suwałk. 503-705-952.
SIECZKARNIA do kukurydzy, 1-rzędowa Mengele MB280, stan bdb, 3.800 zł, Sejny. 606-457-183.
SIECZKARNIA do kukurydzy, 1-rzędowa Pottinger 2, stan bdb, 2.700 zł, ok.Ciechanowca. 698-781-247.
SIECZKARNIA do kukurydzy, 1-rzędowa Pottinger Max IIS, stan bdb, 5.500 zł, Goniądz. 603-079-240.
SIECZKARNIA do kukurydzy, 1-rzędowa PZ, 2.500 zł, gm.Stawiski. 505-016-738.
SIECZKARNIA do kukurydzy, 1-rzędowa Z164 (2000) 2.500 zł, gm.Czyżew. (86)275-62-24.
SIECZKARNIA do kukurydzy, 1-rzędowa, Claas Jaguar, 3.900 zł, ok.Sejn. 509-093-662.
SIECZKARNIA do kukurydzy, 1-rzędowa, Fahr, stan bdb, sprawna, 2.800 zł, gm.Bargłów. 507-214-574.
SIECZKARNIA do kukurydzy, Claas 695SL (1991) gniotownik, detektor metalu, 24-noże, 69.000 zł, Boguty. 535-120-302.
SIECZKARNIA do kukurydzy, gniotownik, kółko, hydrauliczna rura, 2.400 zł, Kleszczele. 798-320-828.
SIECZKARNIA do kukurydzy, zielonek JD (1996) kemper 4,50m, st.bdb, 150.000 zł, ok.Suwałk. 500-262-609.
SIECZKARNIA do słomy, lata 70-te, stan db, 300 zł, ok.Bociek. (85)731-38-74, 668-515-064.
SIECZKARNIA do słomy, nowa, 1.100 zł, gm.Jaświły. 785-260-335.
SIECZKARNIA do słomy, siana, stacjonarna, stan bdb, 350 zł, gm.Sejny. 607-672-216.
SIECZKARNIA do trawy, słomy, z podbierakiem, Claas, 4.000 zł, gm.Dąbrowa Białostocka. 505-937-640.
SIECZKARNIA elektryczna do słomy, 1.000 zł, gm.Juchnowiec Kościelny. (085)874-69-30, 509-036-419.
SIECZKARNIA Fortschritt (1979) stan db, 5.000 zł, lub zamienię na lawetę do bel, ok.Olecka. 608-755-682.
SIECZKARNIA FS70 Claas Jaguar, 3-rzędowa, Zawady, 19.000 zł. 600-703-468.
SIECZKARNIA FS70 Claas, 3-rzędowa, 18.500 zł, Jeżewo. (85)714-03-17.
SIECZKARNIA J.Deere 5830 (1990) stan db. heder do trawy, 33.000 zł lub zamiana, gm.Mońki. (85)716-50-80.
SIECZKARNIA JD 6710 (1996) nowy gniotownik, stan bdb, 85.000 zł, gm.Kulesze. 697-471-365.
SIECZKARNIA JD-5460, nowe noże, gniotowniki, 24.000 zł, gm.Wys.Maz. (86)476-32-04.
SIECZKARNIA jednorzędowa do kukurydzy CLASS JAGUAR 25, stan bdb, 3.800 zł, ok.Grajewa. 505-358-046 po 16.
SIECZKARNIA Mengele 350, 2.500 zł, gm.Korycin. 695-759-085.
SIECZKARNIA na kolbę, 400 zł, Mońki. (85)716-53-23, 515-815-916.
SIECZKARNIA polowa, Foortschritt, 10.000 zł, ok.Orzysza. 721-055-163.
SIECZKARNIA Pottinger GT, 1-rzędowa, 8.500 zł, ok.Łap. 661-014-826.
SIECZKARNIA Pottinger Mex II, 1-rzędowa, 4.000 zł, ok.Nowych Piekut. 600-568-404.
SIECZKARNIA Pottinger Mex II, 4.300 zł, gm.Nowe Piekuty. 502-656-477.
SIECZKARNIA Pottinger, 1-rzędowa, 2,.800 zł, Szczuczyn. 512-245-551.
SIECZKARNIA samobieżna Forschritt, 3-hedry, 4.900 zł, gm.Prostki. (87)611-16-94.
SIECZKARNIA samobieżna Mengele III, 22.000 zł, lub zamienie na kombajn, ok.Suwałk. 501-492-216.
SIECZKARNIA samobieżna Z-350, przystawka do zbioru zielonek, stan db, 14.000 zł, ok.Wąsosza. (86)273-16-90.
SIECZKARNIA samobieżna, 12.000 zł lub zamiana na bydło, ok.Suwałk. 509-857-134.
SIECZKARNIA samojezdna Claas Jaguar 70SF, 3-rzędowa, silnik Mercedes 6, stan bdb, 16.000 zł, gm.Poświętne. 515-481-947.
SIECZKARNIA samojezdna do kukurydzy Z-350, stan bdb, 12.000 zł, ok.Sejn. 667-287-963.
SIECZKARNIA samojezdna New Holland, 3-rzędowa, do remontu, 7.000 zł, gm.Jedwabne. (86)217-85-46, 509-191-014.
SIECZKARNIA z silnikiem elektrycznym i pasem, mało używana, 400 zł, ok.Białegostoku. 694-236-842.
SIECZKARNIA, 1-rzędowa Claas, 3.500 zł, gm.Wys.Maz. (86)275-05-46.
SIECZKARNIA, 1-rzędowa Mengele MS280, 3.500 zł. 508-645-570.
SIECZKARNIA, 1-rzędowa Pottinger OK, 4.500 zł, gm.Boguty. 662-798-039.
SIECZKARNIA, 1-rzędowa Pottinger, Mengel, stan bdb, 4.500 zł, gm.Łapy. 792-057-406.
SIECZKARNIA, 200 zł, Dąbrowa B-stocka. (85)712-13-67.
SIEWNIK Amazone 600 kg, 2.700 zł, ok.Sokółki. 507-530-072.
SIEWNIK Amazone D7 Standard, szer.3m, stan bdb, 5.500 zł, gm.Janów. 511-195-442.
SIEWNIK Amazone D7, 3m, stan bdb, 6.900 zł, Suchowola. (85)716-16-65.
SIEWNIK do kukurydzy Monosem, punktowy, pneumatyczny, 4-rzędowy, podwójna nowa rama, 9.000 zł, Zambrów. 602-347-456.
SIEWNIK do nawozów Amazone, 1.200l, 5.300 zł, Zambrów. 510-751-629.
SIEWNIK do nawozów Amazone, 600kg, 2.100 zł, gm.Łapy. 513-391-049.
SIEWNIK do nawozów Amazone, 600l, st.bdb, 3.000 zł, gm.Goniądz. 518-839-218.
SIEWNIK do nawozów kos, 400 zł, gm.Trzcianne. 693-464-725.
SIEWNIK do nawozów Kos, stan bdb, 500 zł, ok.Brańska. 501-294-691.
SIEWNIK do nawozów Kverneland, 1200kg, 2-tarcze rozsiewu, 7.000 zł, gm.Zambrów. 609-905-322.
SIEWNIK do nawozów Lejek (2006) stan bdb, 1.000 zł, ok.Czyżewa. 664-856-707.
SIEWNIK do nawozów Lejek, 400 zł, gm.Sokoły. (86)476-33-29.
SIEWNIK do nawozów Lejek, niemiecki, 500 zł, B.Podl. 505-780-200.
SIEWNIK do nawozów Motyl (2002) taśma gumowa, stan bdb, 1.500 zł, gm.Perlejewo. 504-539-499.
SIEWNIK do nawozów Sulki, ład.1200 kg, 4.500 zł. 607-354-196.
SIEWNIK do nawozów Vicon 500kg (2008) 4.000 zł, Kulesze Kościelne. 609-968-074.
SIEWNIK do nawozów, Amazone, 600kg, 3.500 zł. (85)716-55-08, po 18.
SIEWNIK do zboża Polonez, talerzowy (2010) szer.3m, bogate wyposażenie, stan bdb, 18.000 zł, gm.Siemiatycze. 608-609-757.
SIEWNIK konny, 600 zł, gm.Sztabin. 783-524-164.
SIEWNIK konny, przerobiony na ciągnikowy, 500 zł, ok.Rutek. (86)270-14-90.
SIEWNIK konny, przerobiony na ciągnikowy, stan bdb, 500 zł, gm.Łapy. 511-216-140.
SIEWNIK Monosem, 6-rzędowy, do siania marchwi, słonecznika, kukurydzy, 3.000 zł, gm.Łomża. 502-432-756.
SIEWNIK nawozowy Amazone ZAF504, 600l, 2-talerze, 2szt, stan bdb, 3.000 zł, Stawiski. 692-052-511.
SIEWNIK nawozowy Motyl, taśma, 1.250 zł, Suchowola. 510-785-917.
SIEWNIK nawozowy, 500 zł, gm.Juchnowiec Kośc. 510-690-382.
SIEWNIK Northstar, 21 lejków, 2,5m, st.bdb, gm.Zambrów, 2.700 zł. 662-731-569.
SIEWNIK Nortstein, 6m, 5.000 zł, gm.Sokółka. 518-114-012.
SIEWNIK poznaniak (1985) 2.100 zł, ok.Łomży. 514-046-477.
SIEWNIK Poznaniak (1988) plastikowe leje na sprężynach, stan bdb, 3.600 zł, ok.Wys.Maz. 664-389-967.
SIEWNIK Poznaniak (1988) stan db, 2.700 zł, Łomża. 662-681-903.
SIEWNIK Poznaniak (1996) przekładnia olejowa, 6.000 zł, gm.Łomża. 508-735-365.
SIEWNIK Poznaniak (1998) przekładnia olejowa, 6.000 zł, gm.Łomża. 500-867-845.
SIEWNIK Poznaniak, 3.200 zł,

SIŁOWNIK, do prasy hydraulicznej, nieużywany, 700 zł. 600-750-386.
SKRZYNIA do wyciągu obornika, 4szt, 300-700 zł/szt, ok.Augustowa. 698-589-289.
SORTOWNIK do ziemniaków, 500 zł, Zabłudów. 517-284-835.
STERTOWNIK dł. 7 m, bez silnika, 1.200 zł, gm.Grodzisk. 796-821-488.
SZARPACZ słomy do kombajnu Volvo 830, 2.500 zł, gm.Mońki. (85)716-39-38.
SZARPACZ słomy do kombajnu Volvo 830, 2.500 zł, gm.Mońki. (85)716-39-38.
SZUFLA, szer.1.80m, 1.400 zł, Grajewo. 606-729-480.
SZUFLA, szer.2m, 1.600 zł, Grajewo. 606-729-480.
ŚCINACZ zielonek, kosiarka +przyczepa, 12.000 zł. Piątnica, 510-135-912.
ŚCINACZ zielonki Stelmech, 23.000 zł, Augustów. 604-725-505.
ŚRUTOWNIK bijakowy, 7,5Kw, stan bdb, 1.500 zł, ok.Zambrowa. (86)271-76-41.
ŚRUTOWNIK do zboża, na kamienie, 290 zł, gm.Milejczyce. 880-692-804.
ŚRUTOWNIK, 200 zł, gm.Kalinowo. (87)629-85-82.
T25 (1976) 4.500 zł, Siemiatycze. 691-263-722.
T25 (1977) nowe opony, st.db, 7.500 zł, Biała Piska. 517-226-573.
T25 (1977) po kapitalnym remoncie, dokumentacja, 8.500 zł, gm.Brańsk. 669-700-773.
T-25 (1978) 4.800 zł, gm.Suchowola. 501-375-738.
T25 (1979) stan bdb, nowe ogumienie, 5.600 zł, Augustów. 605-413-327.
T25 (1985) stan bdb, kabina, opony od C330, 9.000 zł, gm.Czyżew. 660-191-317.
T25 (1986) kabina oryginał, nowe opony, 8.300 zł, gm.Jedwabne. 513-302-532.
T25 (1989) stan bdb, 1750mth, 14.400 zł, gm.Dąbrowa B-stocka. 697-554-959.
T25 A (1981) stan db, 6.800 zł, gm.Świętajno. 607-979-578.
TALERZÓWKA (1995) 16-talerzowa, stan bdb, mało używana, szer.3,15m, 2.000 zł, gm.Jedwabne. 512-824-741.
TALERZÓWKA 16 (1996) stan bdb, 1.700 zł, do uzg, gm.Łomża. 502-390-996.
TALERZÓWKA 16 (2004) mało używana, 2.500 zł, ok.Łomży. 502-426-360.
TALERZÓWKA 16, 1.900 zł, gm.Brańsk. 518-641-714.
TALERZÓWKA 16, 1.900 zł, gm.Trzcianne. 693-464-725.
TALERZÓWKA 16, 2.000 zł, Łomża. 507-150-635. po 17.00.
TALERZÓWKA 16, 3.500 zł, ok.Łomży. 784-190-989.
TALERZÓWKA 16, mało używana, 2.300 zł, gm.Jedwabne. 518-262-052.
TALERZÓWKA 16-talerzowa, glebogryzarka, 2.000 zł/kpl, Suchowla. 512-511-246.
TALERZÓWKA 22-talerzowa, stan bdb, 3.600 zł, gm.Jedwabne. (86)215-02-75.
TALERZÓWKA 2x8, 2.000 zł, Brańsk. 511-668-663 po 16.00.
TALERZÓWKA 4-metrowa, zawieszana, 40 talerzy, 4.500 zł, gm.Suwałki. 694-259-021.
TALERZÓWKA Bomet, 2x12 talerzy, 4.800 zł, ok.Lipska. 603-544-906.
TALERZÓWKA ciężka na kołach, szer.2.20m, talerze 60cm, 3.500 zł, gm.Orla. 506-989-145.
TALERZÓWKA ciężka, 3m, 1.5t, 7.500 zł, gm.Szudziałowo. 602-761-395.
TALERZÓWKA ciężka, na kołach, szer.4m, 7.500 zł, ok.Bakałarzewa. 795-651-733.
TALERZÓWKA fabryczna Słupsk, 2x11 talerzy, stan bdb, 3.500 zł, gm.Przytuły. 506-284-946.
TALERZÓWKA Fiskars, szer.4m, hydraulicznie składana, 5.200 zł, ok.Dąbrowy B-stockiej. 880-667-993.
TALERZÓWKA hydrauliczna na kołach, ciężka, szer.3m, 6.000 zł, gm.Biesk Podlaski. 505-616-986.
TALERZÓWKA Kverneland, ciężka, na kołach, 4.5m, hydraulicznie składana, 8.500 zł, ok.Suwałk. 791-684-125.
TALERZÓWKA Kverneland, szer.3,60m, 32talerze, stan bdb, 4.300 zł, gm.Kolno. 510-864-707.
TALERZÓWKA Kverneland, szer.5m, hydraulicznie podnoszona, składana, ciągana, 28.000 zł, gm.Brańsk. 662-860-167.
TALERZÓWKA polska Famarol, szer.2,6m, 3.700 zł, ok.Suwałk. 504-096-695.
TALERZÓWKA szwedzka ciężka, stan bdb, 5.500 zł, ok.Szepietowa. 668-408-274.
TALERZÓWKA, 1.600 zł, ok.Nura. 888-943-696.
TALERZÓWKA, 20-talerzy, 4.000 zł, Siemiatycze. 503-662-428.
TALERZÓWKA, 24-talerze (2003) 4.200 zł, gm.Łomża. 882-245-180.
TALERZÓWKA, 27 talerzy, ciężka, szer.3,8m, hydrauliczna, ciągana, niemiecka, 6.000 zł. ok.Hajnówki. 791-492-101.
TALERZÓWKA, 28 talerzy, 2.600 zł, gm.Rutki. 504-055-267.
TALERZÓWKA, szer. 2,50 m, 3.000 zł, gm.Raczki. 502-296-079.
TAŚMOCIĄG do obornika, dł.6m, 1.500 zł, Juchnowiec Kościelny. (85)719-65-43.
TAŚMOCIĄG, 1.800 zł, gm.Kolno. 665-018-532.
TAŚMOCIĄG, 8m, 5.500 zł, gm.Łapy. (85)650-20-31 po 20.
TRAKTOR Bialarus 52 (1980) 6.500 zł, ok.Dąbrowy B-ckiej. 519-723-153.
TRAKTOREK kosiarka, 6.5KM, 1.500 zł, Sokółka. 600-518-077.
TRAKTOREK, kosiarka, MTZ, 1.700 zł, Mońki. 692-272-743.
TRAKTOREK-KOSIARKA do trawy Stiga Park 2000, 8KM, łamana w pół, szer.110cm, 3 noże, 3.000 zł, Orla. 506-989-145.
TROLL (1992) 9.500 zł, stan bdb, gm.Krasnopol. (87)516-45-17.
TROLL (1997) łyżka podsiębierna, 9.000 zł, ok.Suwałk. (87)568-84-33.
TROLL do T274, stan bdb, 7.000 zł, gm.Sokoły. (86)476-30-24.
TUR (2004) do C-360, 3.000 zł, Łomża. 507-150-635.
TUR 2-sekcyjny do MTZ Białoruś, kompletny, sprawny, 3.200 zł, ok.Siemiatycz. 609-269-637.
TUR 3-sekcyjny (2009) do Ursus 914, stan bdb, 13.000 zł, gm.Tykocin. 512-606-951.
TUR 3-sekcyjny do C-360, krokodyl, 6.500 zł, ok.Wys.Maz. (86)275-20-62.
TUR 3-sekcyjny Same Laser, 7.500 zł, Hajnówka. 691-595-829.
TUR 3-sekcyjny Zeto, do Zetora 7245 i pochodne, 10.500 zł, Czarna B-stocka. 601-284-488.
TUR 3-sekcyjny, 8.000 zł, gm.Stawiski. (86)278-58-30.
TUR 3-sekcyjny, samopoziomujący do ciągnika Case 1694, 12.000 zł, gm.Knyszyn. 502-813-454.
TUR do C330, 2.500 zł, gm.Mońki. 503-835-517.
TUR do C-330, 3.100 zł, gm.Łomża. 500-867-845.
TUR do C330, mało używany, kpl, stan bdb, 3.450 zł, gm.Dąbrowa Biał. 787-305-931.
TUR do C360 (2000) stan db, 3.100 zł, Łomża. 662-681-903.
TUR do C-360, 2.800 zł, ok.Czyżewa. 608-685-536.
TUR do C360, 3.200 zł, gm.Jedwabne. 511-811-374.
TUR do C-360, kompletny, 3.400 zł, gm.Dąbrowa B-stocka. 697-554-959.
TUR do C360, kpl, st.db, gm.Dubeninki, 3.500 zł. (87)615-83-92.
TUR do C360, st.bdb, siłowniki do C385, Brańsk, 3.800 zł. 691-818-995.
TUR do Case, 3-sekcyjny, samopoziomujący, 12.600 zł, gm.Sztabin. 503-042-555.
TUR do ciągnika Fendt, 6.000 zł, gm.Kulesze Kościelne. 609-408-281
TUR do ciągnika MF (2005) 3.100 zł, gm.Jedwabne. 518-136-186.
TUR do ciągnika Ursus 914, 6.500 zł, Grajewo. 795-252-847.
TUR do dużego ciągnika, niekompletny, 2.000 zł, Sokółka. 505-267-407.
TUR do dużych Zetorów lub Ursusów, 3.000 zł, ok.Zambrowa. 606-419-745.
TUR do ursusa 3512; kompletny, stan bdb, 3.200 zł, ok.Wys.Maz. 605-102-322.
TUR do Ursusa 4514, 5.000 zł, gm.Drohiczyn. 723-492-053.
TUR do Zetora 5340 (2004) łyżka, krokodyl, chwytak do bel, 12.000 zł, Zambrów. 509-079-113.
TUR Fend, oryginalny, 3-funkcyjny, łyżka, widły, 15.500 zł, woj.lubelskie, gm.Wola Mysłowska. 660-874-185.
TUR Metal Fach (2007) do MTZ, chwytak, łyżka, st.bdb, 15.000 zł, ok.Suwałk. 504-810-315.
TUR Metrozet do C360, mało używany (2002) 3.600 zł, Poświętne. 692-167-374.
TUR T8 +osprzęt (2006) 16.000 zł, ok.Augustowa. 668-146-828.
TUR, 2-3 sekcyjny do Ursusa MF255, małego Zetora, 4.000 zł. 609-534-350.
TUR, 3-sekcyjny do MTZ, 9.200 zł. 609-534-350.
TUR2 do C-360, 3-sekcyjny, chwytak do bel, 4.000 zł, lub zamienię na rozrzutnik obornika, Augustów. 602-391-438.
URSUS 1012 (1988) 26.000 zł, lub zamienię, ok.Sejn. 781-839-467.
URSUS 1012 (1988) turbo, 25.000 zł, ok.Augustowa. 517-533-442.
URSUS 1012 Turbo (1985) 15.000 zł, ok.Ełku. 508-837-281.
URSUS 1014 (1985) turbo, przedni napęd, stan ogumienia bdb, 30.000 zł, gm.Filipów. 500-292-540.
URSUS 1204 (1980) po kapitalnym remoncie, 27.00 zł, gm.Turośl. 691-242-082.
URSUS 1212 (1983) +prasa kostkująca Welger AP 45, 6.500-15.500 zł/szt. 512-098-490.
URSUS 1214 z turem, 33.000 zł, gm.Stare Juchy. 517-608-402.
URSUS 1224 (1985) 117KM, nowe opony, tur T-8 (2006) osprzęt, 38.000 zł, ok.Augustowa. 660-944-585, 668-146-828.
URSUS 1224 (1985) szybka skrzynia, stan bdb, 30.000 zł, ok.Ełku. 508-167-313.
URSUS 1224 (1986) stan db, 29.500 zł, ok.Suwałk. 514-747-042.
URSUS 1224 (1986) stan db, wspomaganie, szybka skrzynia, silnik po kapitalnym remoncie, 41.000 zł, gm.Klukowo. 505-230-690.
URSUS 1224 (1990) 40.000 zł, gm.Suwałki. 603-720-777.
URSUS 1614 (1987) 32.000 zł, ok.Suwałk. 500-262-609.
URSUS 1614 (1987) siewnik Polanin, 6m, lwł, st.bdb, 46.000 zł, gm.Kuźnica. 601-223-391.
URSUS 1614 (1993) 3.000 mtg, 56.000 zł, gm.Zambrów. (86)270-30-90, 666-537-865.
URSUS 3512 (1994) 2.200Mtg, st.bdb, lwł, 30.500 zł, gm.Grajewo. 505-358-046 po 15.
URSUS 3512 (1996) 1.800mth, kabina, garażowany, stan bdb, 27.500 zł, Siedlce. 518-539-415.
URSUS 3512 (1997) 34.000 zł, Brańsk. 601-217-222.
URSUS 3512 (1997) 34.000 zł, ok.Kulesz Kośc. 517-817-092.
URSUS 3512 (1997) stan bdb, 32.000 zł, gm.Czyżew. 604-849-488.
URSUS 3512 (1997) tur, 2-sekcyjny, stan bdb, 37.000 zł, ok.Łap. 509-255-245.
URSUS 3512 (1998) 32.000 zł, gm.Piątnica. 510-135-912.
URSUS 385 (1973) gm.Suwałki, 14.500 zł. 505-955-171.
URSUS 4514 (2003) 1.200mth, kupiony w Agromie, szeroka kabina, stan bdb, 65.000 zł, Siedlce. 518-539-415.
URSUS 5314 (1996) napęd, TD, wzmocniony podnośnik, haki, kule, Dąbrowa Białostocka, 51.000 zł. 785-639-642.
URSUS 6-cylindrowy, na części, gm.Ciechanowiec, 9.000 zł. 500-465-950.
URSUS 902 (1982) stan db, 11.000 zł, ok.Suwałk. 512-300-106, (87)568-70-47.
URSUS 902 (1983) kompletny, nowe opony, stan bdb, 17.500 zł, ok.Szczuczyna. 600-816-735.
URSUS 912 (1981) Agroma, komplet zaczepów, obciążników, 18.000 zł, ok.Ciechanowca. 513-301-551.
URSUS 912 (1984) stan bdb, 15.000 zł, ok.Krypna. 506-137-976.
URSUS 912 (1985) tur, 6-sekcyjny (2001) osprzęt, 35.500 zł, ok.Suwałk. 504-096-695.
URSUS 912 (1986) stan bdb, 17.000 zł. 781-147-005.
URSUS 914 (1984) stan dobry, przygotowany do pracy, 27.900 zł, ok.Sejn. 887-842-285.
URSUS C330 (1978) sprawny, 12.000 zł, Sokółka. (85)711-56-90.
URSUS C330 (1979) 9.900 zł, Suwałki. 515-469-576.
URSUS C-355 (1971) silnik po kapitalnym remoncie, 12.000 zł, ok.Łap. 510-211-980.
URSUS C360 (1974)stan bdb, 11.500 zł, gm.Zambrów. (86)271-08-72.
URSUS C-360 (1982) 9.500 zł, Janów. (85)721-62-78, 607-255-389.
URSUS C-360 (1983) stan bdb, 16.500 zł, ok.Moniek. 503-337-596.
URSUS C-385 (1976) 17.000 zł, ok.Suwałk. 502-540-867.
URSUS C-385, komplet obciążników, 17.000 zł, gm.Kuźnica. 664-175-556.
WAGA 300kg, 500 zł, gm.Dąbrowa B-stocka. (85)712-13-67.
WAGA do żywca ocynkowana, 1000-kilogramowa, st.bdb, 3.100 zł, gm.Korycin. 500-334-139.
WAGA do żywca, 1500kg, 3.600 zł, gm.Zambrów. 694-883-399.
WAGA DREWNIANA, dziesiętna, z odważnikami, 250 zł, ok.Raczek. 508-165-595.
WAGA inwentarzowa, 1000 kg, 2.100 zł, Bielsk Podl. 501-717-708.
WAGA rolnicza z odważnikami, 200 zł, B-stok. 791-037-657.
WAGA stacjonarna do żywca, 1.000kg, 2.500 zł, ok.Sejn. 785-227-870.
WAŁ korbowy do szlifu do ciągnika C-360, 220 zł, ok.Wys.Maz. 516-874-177.
WAŁ korbowy do Zetora 4-cylindrowego, wałek rozrządu, 100-550 zł, Prostki. 518-671-181.
WAŁ łąkowy, 3.000 zł, ok.Czyżewa. 887-946-364.
WAŁ łąkowy, 3m, 4.000 zł, gm.Bargłów Kośc. 660-748-247.
WAŁ łąkowy, szer.2,60m, wys.1,20m, 4.500 zł, ok.Orzysza. 721-055-163.
WAŁ posiewny, 3m, st.bdb, 2.000 zł, gm.Goniądz. 518-839-218.
WAŁ posiewny, 3szt, duńskie, zaczepiane, 3-częściowe, szer.6m, stan bdb, 3.500 zł, Sejny. 512-873-611.
WAŁ posiewny, pierścieniowy, zawieszany, do ciągnika, 2.500 zł, gm.Trzcianne. (85)738-54-12.
WAŁEK do kultywatora pojedyńczy, szer. 2,80 m, 850 zł, Węgorzewo. 508-721-606.
WAŁEK do kultywatora, szer.2.8m, mało używany, 700 zł. 693-768-480.
WAŁEK teleskopowy szerokokątny, 900 zł, Szczuczyn. 513-680-359.
WAŁKI odbioru mocy, sprzęgło, 10szt, 400 zł/szt, Szczuczyn. 513-680-359.
WAŁY posiewne, ciągane, hydraulicznie składane, 6m, 8.500 zł, Sokoły. 504-628-192.
WAŁY posiewne, na kołach, hydraulicznie składane, 6m, 13.000 zł, gm.Sokoły. (86)476-43-51.
WAŁY posiewne, szer.5m, 3.100 zł, ok.Sejn. 721-798-342.
WENTYLATOR wyciągowy, śr.50cm, 150 zł, gm.Dobrzyniewo. 722-047-205.
WIALNIA do zboża z silnikiem, fabryczna, stan bdb, 300 zł, ok.Ciechanowca. 782-115-745.
WIALNIA do zboża, 300 zł, gm.Nowe Piekuty. (86)476-13-24.
WIALNIA do zboża, drewniana, 250 zł, Grodzisk, ok.Siemiatycz. 796-821-488.
WIALNIA do zboża, fabryczna, stan bdb, 600 zł, ok.Dąbrowy Białostockiej. 519-397-524.
WIALNIA do zboża, metalowa, stan bdb. 800 zł, gm.Mońki. 503-835-517.
WIALNIA do zboża, stan bdb, fabryczna, 600 zł, ok.Kolna. 506-962-862.
WIALNIA metalowa do zboża, z silnikiem, mało używana, 1.050 zł, Mońki. (85)716-20-31.
WIALNIA z silnikiem, 300 zł, gm.Kalinowo. (87)629-85-82.
WIATA półokrągła, 7.5x20x4.8, 14.000 zł, Łomża. 501-262-318.
WIATRAK do zboża, 4szt, 800 zł/szt, gm.Bielsk Podlaski. 515-329-113.
WIDŁY do paleciaka, 2szt, 1m, 1.20m, 350-520 zł, Białystok. 506-389-516.
WIDŁY do tura, oryginalne, 8 zębów, 900 zł, gm.Dobrzyniewo. 722-047-205.
WIRÓWKA do komórek somatycznych mleka, 80l/h, 1.300 zł, gm.Sokoły. (86)476-30-76.
WIRÓWKA do miodu, 350 zł, Kolno. 668-354-389.
WÓZ 16, platforma, 1.200 zł, ok.Suchowoli. 601-693-642.
WÓZ asenizacyjny (2003) 4.000l, stan bdb, 14.300 zł, ok.Sejn. 509-093-662.
WÓZ asenizacyjny, 2000l, 2.200 zł, ok.Dąbrowy B-stockiej. 667-125-127.
WÓZ ciągnikowy, przystosowany na platformę, 1.250 zł, Mońki. 517-423-097.
WÓZ konny 16, 400 zł, gm.Jeleniewo. 609-622-608.
WÓZ konny, koła 16", 1.000 zł, gm.Szumowo. (86)475-05-08 po20.
WÓZ konny, przerobiony do ciągnika, 300 zł, ok.Wizny. 693-154-085.
WÓZ konny, stan db, 700 zł, ok.Czyżewa. 725-182-708.
WÓZ konny, żelazny, przerobiony do ciągnika, 1.200 zł, Goniądz. 664-819-611.
WÓZ żelazny do traktora, dł.4m, 850 zł, gm.Bielsk Podlaski. (85)675-10-46.
WÓZ żelazny, ciągnikowy, 800 zł, gm.Szudziałowo. (85)722-15-21.
WÓZ, 12x20, nieokuty, 900 zł, gm.Jaświły. 785-260-335.
WÓZ, 2szt, koła 16" i 20", 300 zł/szt, B-stok. 506-086-075.
WÓZEK do hederu, 1.200 zł, Kolno. 500-436-177.
WÓZEK do korekcji racic, niemiecki, stan db, 2.000 zł, gm.Sejny. 725-810-792.
WÓZEK do przewozu hedera do kombajnu Bizon Record (2000) 2.300 zł, ok.Łomży. 518-244-395.
WÓZEK do rozpoławiania ciągnika, nowy, 1.000 zł, gm.Rutka Tartak. (87)568-73-07.
WÓZEK od Kombajnu Bizon do hedera, 1.500 zł, Suwałki. 602-373-989.
WYCIĄG linowy do obornika, z silnikiem, gm.Wys.Maz, 1.000 zł. (86)275-11-35.
WYCIĄG obornika linowy, 950 zł, Czarna B-stocka. 600-750-386.
WYCIĄG obornika linowy, kompletny, 2.000 zł, gm.Kołaki Kośc. 660-708-603.
WYCIĄGARKA do obornika, niemiecka, 1.200 zł, Zambrów. 794-494-504.
WYCINAK do kiszonek Vikon, 4.200 zł, gm.Nowe Piekuty. (86)476-17-22.
WYCINAK do kiszonki BVL łańcuchowy, stan bdb, 2.100 zł, gm. Klukowo. 506-348-031.
WYCINAK do kiszonki BVL, 5.800 zł, ok.Łomży. 602-662-207.
WYCINAK do kiszonki BVL-H170, winda, 6 pił, stan bdb, 4.500 zł, Stawiski. 532-500-627.
WYCINAK do kiszonki Fella SU145, 4.200 zł, ok.Puńska. (87)516-14-28.
WYCINAK do kiszonki piłowy Triolies ZK 170, 3.000 zł, ok.Zambrowa. 660-475-081.
WYCINAK do kiszonki Strautman, 2.200 zł, ok.Łomży. 602-662-207.
WYCINAK do kiszonki z dodawaniem paszy, stan db, 4.000 zł, ok.Łomży. 517-721-794.
WYCINAK do kiszonki, polski, mało używany, szer. 1,50 m, 5.500 zł, gm.Zambrów. (86)270-30-90, 666-537-865.
WYCINAK do kukurydzy, piłowy, stan bdb, 4.000 zł, gm.Poświętne. 600-275-608.
WYCINAK do sianokiszonki Strautmann, 2szt, piłowy, 2-mieczowy, 3.800 zł/szt, Stawiski. 660-184-671.
WYCINAK łańcuchowy BVL, z windą, stan bdb, nowy łańcuch, 3.000 zł, gm.Sokoły. 608-885-987.
WYCINAK łańcuchowy do kurydzy, stan bdb, 2.900 zł, gm.Klukowo. (86)277-29-20.
WYCINAK piłowy do kiszonek, 6 pił, stan bdb, 3.800 zł, ok.Wąsosza. 510-366-695.
WYCINAK piłowy do kiszonek, stan bdb, 3.000 zł, ok.Łap. (85)715-38-98.
WYCINAK szczękowy do kiszonki, stan db, 3.200 zł, gm.Turośl. 606-764-305.
WYCINAK szczękowy pirania, do kiszonki, szer.2m, do ładowarki, 6.500 zł, gm.Goniądz. 502-470-880.
WYCINAK, 6-piłowy Strautmann, winda, stan bdb, 4.700 zł, Kulesze Kośc. 514-753-910.
WYRYWACZ lnu, Suwałki, 1.000 zł. 784-970-550.
ZACZEP górny do ciągnika C-360, 120 zł, ok.Wys.Maz. 516-874-177.
ZBIORNIK chłodzący do mleka Frigomilk, 650 l, stan bdb, nowy agregat, 4.500 zł, gm.Janów. 693-156-027.
ZBIORNIK chłodzący do mleka, 1.700l, samomyjący, nowa sprężarka, 10.500 zł, Bakałarzewo. (87)569-41-56.
ZBIORNIK do mlaka Muller, 1.900l, odzysk, 7.200 zł, Augustów. 506-807-104.
ZBIORNIK do mleka 1200lm (2003) stan bdb, 10.500 zł, gm.Augustów. 697-835-231.
ZBIORNIK do mleka 3200l De Laval (1998) l-wł, stan bdb, 28.000 zł, gm.Wizna. 501-757-719.
ZBIORNIK do mleka 650l, stan bdb, 2.600 zł, gm.Rutka Tartak. 506-853-484.
ZBIORNIK do mleka 880 l, 3.000 zł, gm.Raczki. 660-861-497.
ZBIORNIK do mleka Alfa Laval 800l, 3.400 zł, Sokoły. 505-112-026.
ZBIORNIK do mleka Frigo Milk 650l, stan bdb, 5.000 zł, gm.Szepietowo. 505-789-712.
ZBIORNIK do mleka Japy, 440l, lwł, 3.500 zł, ok.Suwałk. 512-206-504.
ZBIORNIK do mleka Japy, 850l, 4.000 zł, gm.Wyszki. 505-669-750.
ZBIORNIK do mleka Tank (1992) bez agregatu chłodzącego, 1800l, stan bdb, 3.500 zł, ok.Sejn. (87)517-10-86.
ZBIORNIK do mleka z odzyskiem ciepłej wody, 1.100 l, 9.000 zł, gm.Zambrów. 604-756-398.
ZBIORNIK do mleka, 440l, 2.500 zł, gm.Śniadowo. 728-860-941.
ZBIORNIK do mleka, 650l, zepsuty agregat, 1.400 zł, gm.Wiżajny. 506-837-293.
ZBIORNIK do mleka, 800l, w ciągłej eksploatacji, el.wyświetlacz, 2.800 zł, gm.Puńsk. 605-694-911.
ZBIORNIK do opryskiwacza 500l, pompa, gm.Grajewo, 200 zł. (86)272-66-81.
ZBIORNIK do szamba, 3.800 zł, Sztabin. 501-653-850.
ZBIORNIK na mlekko, 200l, lwł, 2.000 zł, Zambrów. (86)271-77-73.
ZBIORNIK na mleko (1997) 550l, zawór, elektronika, st.bdb, 3.200 zł, Korycin. 514-980-463, (85)721-92-40.
ZBIORNIK na mleko (1998) 550l, 4.500 zł, gm.Bielsk Podl. (85)731-04-23.
ZBIORNIK na mleko 1.600 l z myjnią, 3.000 zł, ok.Suwałk. 504-050-544.
ZBIORNIK na mleko 1040 Muller, Sokoły, 6.500 zł. (86)274-11-93.
ZBIORNIK na mleko 1200 l, 5.000 zł, gm. Prostki. (87)611-16-70
ZBIORNIK na mleko Alfa Laval (2003) odzysk, 1.200l, 12.300 zł, Wizna. 511-243-459.
ZBIORNIK na mleko alfa laval, 500l, 2.500 zł, gm.Trzcianne. (85)738-42-76.
ZBIORNIK na mleko Alfa Laval, 520 l (1998) 4.000 zł, gm.Kobylin-Borzymy. 500-639-277.
ZBIORNIK na mleko Alfa Laval, 800 l, 3.200 zł, ok.Łap. 509-574-615.
ZBIORNIK na mleko Alfa Laval, 800l, 4.100 zł, gm.Sztabin. 794-397-339.
ZBIORNIK na mleko Alfa Laval, 800l, stal nierdzewna, stan bdb, 5.000 zł, ok.Michałowa. (85)718-92-50, 510-180-859.
ZBIORNIK na mleko de laval, 1400l (2004) odzysk, 15.000 zł, gm.Rutki. 692-755-220.
ZBIORNIK na mleko Muller, okrągły, 800l, 2.500 zł, gm.Zbójna. 604-706-475.
ZBIORNIK na mleko Westfalia, w ciągłej eksploatacji, 800l, 2.500 zł, Trzcianne. 692-766-764.
ZBIORNIK na mleko, 1.250 l, 5.000 zł, ok.Augustowa. 509-100-850.
ZBIORNIK na mleko, 2000l, nowy wymiennik, 10.000 zł, gm.Wizna. 609-620-319.
ZBIORNIK na mleko, 650l, 3.000 zł, gm.Nowe Piekuty. (86)476-17-53, 692-190-461.
ZBIORNIK na mleko, 6szt, 500-3.200l, gwarancja, 3.000-18.000 zł/szt, lub zamiana, możliwy transport, Łapy. 603-898-102.
ZBIORNIK na mleko, 700l, 2.800 zł, gm.Boguty. 691-388-704.
ZBIORNIK na mleko, 850l, st.bdb, 7.000 zł, gm.Brańsk. (85)737-71-31.
ZBIORNIK na mleko, 900l, 4.500 zł, gm.Sztabin. 602-535-893.
ZBIORNIK na mleko, 900l, 4.700 zł, gm.Kolno. 505-174-469.
ZBIORNIK na olej opałowy, 1500l, oryginalny, 450 zł, Sokółka. 603-740-872.
ZBIORNIK na paliwo, szambo, wodę deszczową, 750-2.000l, 4szt, 300-900 zł, ok.Łomży. 517-721-794.
ZBIORNIK na płyn do opryskiwacza, 400 l, 220 zł, Turośń Kośc. 503-644-224.
ZBIORNIK paszowy 3,5t, 550 zł, gm.Szepietowo. 693-077-327.
ZBIORNIK plastikowy na palecie, 700l, okratowany, z kranem, 180 zł, Augustów. 510-449-024.
ZBIORNIK plastikowy na paliwo, 600l, 250 zł, ok.Augustowa. 663-747-117.
ZBIORNIK stalowy, 20.000l, 3.500 zł, gm.Krypno. 782-778-981.
ZBIORNIK wannowy do mleka Alfa Laval 1650l, stan bdb, 7.000 zł, gm.Bargłów Kościelny. 607-770-081.
ZBIORNIK wannowy na mleko, 1.200l, 4.700 zł, ok.Kolna. 500-574-624.
ZBIORNIKI na szambo, beczki metalowe o pojemnosci 25000l, 5.000 zł/szt, Suwałki. 669-969-569.
ZBROJONY wąż ogrodniczy, 1cal, 107m, 200 zł, Suwałki. 605-155-734.
ZETOR 10145 (1986) 30.000 zł, lub zamiana na większy, ok.Jeżewa. 692-831-439.
ZETOR 104 45 (1990) stan bdb, bieżnik 90%, 36.000 zł, gm.Dziadkowice. 728-168-370.
ZETOR 10540 (1996) 105KM, stan bdb, 52.000 zł, Saki. (85)681-55-13 po 20.
ZETOR 10540 (1996) nowy tur, 65.000 zł, ok.Sejn. 722-395-132.
ZETOR 10540 (1997) 4000mth, st.bdb, 53.000 zł, Suwałki. 797-840-553.
ZETOR 12145 (1989) 4x4, st.bdb, Korycin, 43.000 zł. 510-611-141.
ZETOR 12145 (1989) stan bdb, 35.000 zł, ok.Łomży. 516-755-627.
ZETOR 3320 (2000) stan bdb, 44.000 zł, Zambrów. 508-077-103.
ZETOR 3511 (1972) st.bdb, tur, gm.Janów, 7.500 zł. 889-601-419.
ZETOR 3511 (1972) tur, 8.400 zł, ok.Dąbrowy Białostockiej. 661-443-892.
ZETOR 4718 (1975) 3-cylindrowy, stan bdb, 12.500 zł, gm.Korycin. 502-441-730.
ZETOR 4718 (1979) stan średni, 11.500 zł, Janów. 791-242-412.
ZETOR 4718 (1980) 3-cylindrowy, tur, 14.500 zł, Janów. 722-218-959.
ZETOR 5011 (1983) stan bdb, tur lub bez, 17.000 zł, lub zamienię, gm.Wyszki. 517-759-419.
ZETOR 5011 (1983) z turem lub bez, stan bdb, 17.000 zł, lub zamiana, gm.Wyszki. 518-163-509.



ZETOR 5011 (1985) z turem, 24.500 zł, gm.Nowy Dwór. 661-293-818.
ZETOR 5211 (1985) 25.000 zł, gm.Piątnica. 512-273-146.
ZETOR 5211 (1989) 15.000 zł, gm.Sokoły. (86)476-43-09
ZETOR 5245 (1988) tur, st.bdb, Mońki, 36.000 zł. 696-574-373.
ZETOR 5246 (1989) tur, st.bdb, 35.000 zł, gm.Brańsk. 663-119-839.
ZETOR 5340 (1995) tur, 53.000 zł, gm.Knyszyn. (85)716-11-27, 516-797-288.
ZETOR 5340 (1995) tur, łyżka, krokodyl, chwytak, 43.000 zł, gm.Łapy. (85)715-16-50.
ZETOR 5340 (1999) 2.900Mth, Agroma, stan bdb, 52.000 zł, Siedlce. 503-070-650.
ZETOR 5341 (2001) +tur, 3-sekcyjny, 68.000 zł, ok.Olecka. (87)562-54-74.
ZETOR 5341 super (2000) stan bdb, 2.490Mth, 70KM, 6 wyjść, 68.000 zł, Trzcianne. 513-382-798.
ZETOR 5511 (1980) +tur 1-sekcyjny, 11.000 zł, gm.Wąsosz. 607-172-857, 792-573-062.
ZETOR 5718 (1979) stan bdb, 12.000 zł, gm.Wyszki. (85)749-39-28, po 20.00.
ZETOR 5718 (1979) stan db, 10.500 zł, gm.Wąsosz. 607-172-857.
ZETOR 5718 (1980) po remoncie, 17.000 zł, ok.Siemiatycz. 667-343-930.
ZETOR 5718 (1982) 15.500 zł, Suchowola. 604-960-458.
ZETOR 5911 (1979) +tur 3-sekcyjny, chwytak do bel, st.db, 22.500 zł, ok.Bielska Podl. 728-969-601.
ZETOR 6045 (1982) 29.000 zł, Kobylin Borzymy. (86)476-40-13.
ZETOR 6341 (1999) tur, 63.000 zł, Wys.Maz. 784-033-476.
ZETOR 6341 super (1999) 2.800Mth, 58.000 zł, ok.Łomży. 668-381-221.
ZETOR 6718 (1975) oryginał, wymaga malowania, 10.500 zł. 505-535-934.
ZETOR 6745 (1980) 4x4, wspomaganie, tur, st.bdb, Korycin, 22.500 zł. 510-611-141.
ZETOR 6945 (1981) napęd, wspomaganie, 22.000 zł, ok.Dąbrowy Biał. 798-270-115.
ZETOR 7011 (1985) oryginalny, 3.500mth, nie pracował w rolnictwie, 25.000 zł, ok.Brańska. 517-733-549.
ZETOR 7211 (1985) 24.000 zł, ok.Tykocina. 667-112-941.
ZETOR 7211 (1986) kabina, wspomaganie, stan bdb, 25.000 z, ok.Suwałk. 505-379-879.
ZETOR 7211 (1987) po remoncie, szeroka kabina, wspomaganie, 28.000 zł, ok.Korycina. 695-192-867.
ZETOR 7211 (1988) oryginalny, stan bdb, agregat, pług 3-skibowy, 31.000 zł, ok.Łap. 513-208-397.
ZETOR 7245 (1985) tur, 34.000 zł, gm.Klukowo. 603-633-734.
ZETOR 7245 (1987) stan bdb, 30.000 zł, Wys.Maz. 660-434-616.
ZETOR 7245 (1989) lwł, 37.000 zł, Giżycko. 600-213-529.
ZETOR 7245 z turem Metal-Fach +osprzęt, łyżka, krokodyl, chwytak do bel, 44.000 zł. 512-456-967.
ZETOR 7340 (1997) JD2400, tur, łyżka, chwytak, 65.000 zł, Wys.Maz. 669-299-397.
ZETOR 7340 (2005) 890Mth, Agroma, stan bdb, 78.000 zł, Siedlce. 503-070-650.
ZETOR 7540 (1997) ładowacz czołowy, nowe opony, silnik, stan bdb, 58.000 zł, Siemiatycze. 783-866-117.
ZETOR 7711 (1989) 29.000 zł, Hajnówka. 793-703-263.
ZETOR 7711 (1995) 1.600mth, 36.000 zł, gm.Poświętne. 795-273-997.
ZETOR 8011 (1977) stan db, 15.000 zł, ok.Ciechanowca. 516-516-073.
ZETOR 8011 (1984) 16.000 zł, Suchowola. 604-960-458.
ZETOR 8011 (1986) stan bdb, 16.000 zł, gm.Boćki. 516-482-521.
ZETOR 8011 (1988) tur, stan db, 24.000 zł, gm.Lipsk. (87) 642-33-19 po 20.00
ZETOR 8045 (1980) przedni napęd, 25.000 zł, ok.Suwałk. 505-379-879.
ZETOR 8045 turbo (1983) tur, 28.000 zł, Sokółka. 519-153-153.
ZETOR 8111 (1987) w oryginale, sprzęgło do naprawy, 18.200 zł, B-stok. 600-074-823.
ZETOR 8145 (1985) komfortowa kabina, dodatkowy rozdzielacz, stan bdb, 33.000 zł, gm.Puńsk. 604-297-375.
ZETOR 8145 (1987) stan bdb, 38.500 zł, ok.Wys.Maz. 694-290-677.
ZETOR 8145 (1988) +tur, stan bdb, 45.000 zł, ok.Suwałk. 662-593-789.
ZETOR 8145 (1988) stan bdb, 2.000mth, 36.000 zł, gm.Sokoły. 880-989-459.
ZETOR 8540 (1994) tur, 60.000 zł, gm.Kobylin-Borzymy. 662-597-933.
ZETOR 9540 (1994) stan bdb, 54.000 zł, gm.Korycin. 501-804-359.
ZETOR 9540 (1997) turbo, 39.000 zł, lub zamiana na mniejszy, Zambrów. 509-079-113.
ZETOR Cristal 10045 (1982) st.db, 28.000 zł, ok.Suwałk. 604-297-375.
ZETOR Fortera 9641 z turem (2006) 1.600 Mtg, 110.000 zł, gm.Rutki. (86)276-47-15, 500-383-914.
ZETOR Forterra 11-1144 (2006) z turem, 110.000 zł, ok.Grajewa. 605-418-753.
ZETOR Proxima 8441 (2006) 82.000 zł, gm.Miastkowo. (86)217-45-23, 604-102-979.
ZGRABIARKA 7-gwiazdowa, 600 zł, gm.Rutki. (86)270-20-52.
ZGRABIARKA 7-gwiazdowa, stan bdb, 1.500 zł, gm.Radziłów. 509-199-020.
ZGRABIARKA 7-gwiazdowa, stan db, 800 zł, gm.Wyszki. 605-951-148.
ZGRABIARKA 7-karuzelowa, 1.100 zł, gm.Poświętne. 501-571-650.
ZGRABIARKA Claas 380, tandem, szer.3,8m, 2szt, stan bdb, 5.500 zł/szt, Kołaki Kośc. 787-827-701.
ZGRABIARKA Claas Kontur 330, tandem, 10-ramienna, nowe, rolki, stan bdb, 7.200 zł. gm.Stawiski. 602-292-210.
ZGRABIARKA Claas Liner, szer.3.30m, yandem, stan bdb, 7.500 zł, gm.Kołaki Kośc. 604-992-921.
ZGRABIARKA Claas, 3.500 zł lub zamienię na rozrzutnik, Korycin. 502-026-084.
ZGRABIARKA Deutz-Fahr, 2-karuzelowa, szer.6,5m, 14.500 zł, ok.Zambrowa. 889-349-189.
ZGRABIARKA DF KS85, 3.900 zł, gm.Nowe Piekuty. 782-848-666.
ZGRABIARKA do siana Deutz Fahr, stan bdb, 5.800 zł, gm.Klukowo. (86)478-12-19.
ZGRABIARKA do siana Kuhn, 3.500 zł, gm.Trzcianne. (85)738-54-12.
ZGRABIARKA do siana Niemeyer RS 620, 14.200 zl. 602-505-623.
ZGRABIARKA do siana Niemeyer, 3.2m, szeroka, 4.500 zl. 602-780-863.
ZGRABIARKA do siana, 3szt, szer. 3-3.5m, 2.500-3.500 zł, gm.Ostrów Maz. 504-873-050.
ZGRABIARKA Fela 320DN, stan bdb, 3.700 zł, Kołaki Kośc. 880-402-490.
ZGRABIARKA Fella, szer.3m, 4.600 zł, Stawiski. 660-184-671.
ZGRABIARKA Fella, tandem, szer.3,3m, 4.000 zł, Kołaki Kośc. 665-488-114.
ZGRABIARKA karuzelowa Pottinger, szer.4,5m, st.bdb, gm.Suwałki, 5.500 zł. 501-263-092.
ZGRABIARKA karuzelowa, 2szt, szer.3-4m, stan bdb, 2.900 zł/szt, ok.Suchowoli. (85)716-16-65.
ZGRABIARKA karuzelowa, Claas, stan bdb, 2.600 zł, gm.Augustów. 517-341-607.
ZGRABIARKA Kuhn, szer.3.30m, wyciągane ramiona, stan bdb, 4.100 zł, Klukowo. 515-623-805.
ZGRABIARKA POTTINGER, 4.000 zł, gm.Śniadowo. 728-195-952.
ZGRABIARKA PZ, niemiecka , szer.3m, 2.200 zł, Łomża. 882-242-766.
ZGRABIARKA Swadro-46, przetrząsarka KW-6.72 Krone, garażowana, od 27.000 zł-38.000 zł, gm.Wizna. 509-903-484.
ZGRABIARKA, 7-gwiazdowa, 900 zł, Bielsk Podlaski. 501-081-545.
ZGRABIARKA, szer. 3.20m, wałek przekaźnika, lekka, stan bdb, 2.700 zł, Kołaki Kośc. 880-402-490.
ZGRABIARKO -przewracarka Mesco Z275, stan bdb, 3.000 zł, ok.Gródka. 880-807-767.
ZGRABIARKO- przewracarko, 7 gwiazdowa, stan bdb, 1.500 zł, ok.Zambrowa. 886-520-811.
ZGRABIARKO-PRZEWRACARKA 5-gwiazdowa, 700 zł, B-stok. 506-086-075.
ZGRABIARKO-PRZEWRACARKA, 5-gwiazdkowa, 500 zł, gm.Turośń Kościelna. 509-218-630.
ZGRABIARKO-PRZEWRACARKA, 7-gwiazdowa, 1.400 zł, ok.Grajewa. 609-399-358
ZGRABIARKO-PRZEWRACARKA, 7-gwiazdowa, stan bdb, 2.000 zł, ok.Michałowa. (85)718-92-50, 510-180-859.
ZWOLNICA do C360, 550 zł, ok.Zambrowa. 609-227-692.
ŻARNA bijakowe, silnik 11kW, 1.700 zł. 695-667-930.
ŻMIJKA do zboża, dł.6m, 200mm, mało używana, 1.800 zł, ok.Wys.Maz. 508-269-100.

PRODUKTY ROLNE

CEBULA, 1t, gm.Małkinia, 1.000 zł/t. 602-579-070.
CZARNOZIEM, 50msześć, gm.Kuźnica, 50 zł/msześć. (85)722-49-37.
GORCZYCA, 5t, 3.000 zł/t, gm.Orla. 504-054-550.
GROCH, 3t, 1.000 zł/t, gm.Sokółka. 509-943-249.
GRYKA ekologiczna, certyfikat, 7t, 3.000 zł/t, gm.Kuźnica. 511-458-556.
JAJA od kur wolno chodzących, karmionych zbożem bez dodatków, świeże, 50szt, 80 gr/szt, gm.Białystok. 606-169-794.
JĘCZMIEŃ jary, jakość bdb, 10t, 1.000 zł/t, Trzcianne. (85)738-51-41 po 20.
JĘCZMIEŃ, 10 t, 85 zł/q, Prostki. 508-494-467.
JĘCZMIEŃ, 2t, 80 zł/t, Sejny. 606-247-507.
JĘCZMIEŃ, 30t, 800 zł/tona, gm.Brańsk. 668-042-569.
JĘCZMIEŃ, 5t, 80 zł/q, Goniądz. 504-961-842.
JĘCZMIEŃ, pszenżyto, 4t, 80 zł/tona, ok.Sejn. 723-266-740.
JĘCZMIEŃ, pszenżyto, 50t, 750 zł/t, ok.Ełku. 662-623-178.
KUKURYDZA do ścięcia, 0,70 ha, 2.500 zł. ok.Bielska Podlaskiego. 512-666-112.
KUKURYDZA na kiszonkę, 2ha, 4.000 zł/ha, gm.Poświętne. 533-501-200.
KUKURYDZA na pniu Wiarus, 1ha, 5.000 zł, gm.Puńsk. 669-030-771.
KUKURYDZA na pniu, 0,5ha, 2.600 zł, ok.Bielska Podlaskiego. (85)731-16-17.
KUKURYDZA na pniu, 1.20ha, 6.000 zł, gm.Goniądz. (85)738-38-05.
KUKURYDZA na pniu, 1.30ha, 4.000 zł, gm.Wys.Maz. 698-159-160.
KUKURYDZA na pniu, 1.60ha, 6.000 zł/całość, gm.Szepietowo. (86)476-07-92.
KUKURYDZA na pniu, 11ha, 3.000 zł/ha, gm.Kolno. 790-615-527.
KUKURYDZA na pniu, 2,5ha, 10.000 zł, gm.Wyszki. 609-536-337.
KUKURYDZA na pniu, 2,5ha, 10.000 zł/całość, ok.Andrzejewa. 882-200-223.
KUKURYDZA na pniu, 2.2ha, 4.500 zł/ha, Augustów. 888-279-310.
KUKURYDZA na pniu, 2ha, 11.000 zł, gm.Kolno. 667-673-884.
KWOTA mleczna 150000kg Mlekpol Grajewo, 0.10 zł/kg, ok.Zambrowa. 609-905-322.
KWOTA mleczna Mlekovita, 45.000kg, 0,10 zł/kg, Wys.Maz. 507-059-771.
KWOTA mleczna Mlekovita, 55.000l, 20 gr/l, gm.Bielsk Podl. (85)731-04-23.
KWOTA mleczna Mlekpol, 54.000kg, 10 gr/kg, gm.Turośl. 512-993-172.
KWOTA mleczna Piątnica, 12.000 l, 0,10 zł/l, gm.Wizna. 509-952-137.
KWOTA mleczna, 100.000 kg, możliwość podziału, Mlekpol Grajewo, 0.05 zł/kg, Radziłów. 501-170-194.
KWOTA mleczna, 57.000kg, 10 gr/kg, gm.Bargłów Kośc. 513-772-779.
KWOTA mleczna, Mlekowita, 75.000kg, 0.10 zł/kg, lub zamiana na maszyny rolnicze, gm.Sokoły. 508-465-284.
ŁUBIN ekologiczny z certyfikatem, 10t, 150 zł/q, gm.Mońki. (85)716-11-05.
ŁUBIN Polonez, 5t, 140 zł/q, ok.Dąbrowy B-stockiej. 698-622-216.
ŁUBIN słodki Polonez, 7t, 140 zł/q, ok.Suchowoli. 605-989-181.
ŁUBIN słodki, 3t, 120 zł/q, ok.Sokółki. 602-213-467.
ŁUBIN sonet, 4t, 1.500 zł/t, gm.Sztabin. 514-265-393.
ŁUBIN Sonet, 4t, 1.500 zł/tona, gm.Sztabin. 514-265-393.
ŁUBIN Sonet, 5t, 120 zł/q, gm.Tykocin. 693-771-413.
ŁUBIN, żółty, 400 kg, 150 zł/m.sześć, ok.Augustowa. 503-169-775.
MIESZANKA do skoszenia, 4ha, 5.000 zł, Szypliszki. 518-251-392.
MIESZANKA pszenica, jęczmień, 10t, 90zł/q, gm.Brańsk. 502-463-515.
MIESZANKA zbożowa, 10 ton, 100 zł/tona, gm.Puńsk. 669-030-771.
MIESZANKA zbożowa, 10t, 1.000 zł/t, gm.Kosów Lacki. 606-550-489.
MIESZANKA zbożowa, 10t, 700 zł/t, Janów. 609-915-274.
MIESZANKA zbożowa, 10t, 80 zł/q, gm.Kalinowo. 503-167-309.
MIESZANKA zbożowa, 1t, 800 zł, ok.Jeżewa. (86)476-45-45 po 20.
MIESZANKA zbożowa, 20t, 800 zł/tona, Łapy. 783-275-900.
MIESZANKA zbożowa, 3t, 70 zł/tona, ok.Sejn. 723-266-740.
MIESZANKA zbożowa, 50t, 750 zł/t, ok.Suwałk. 693-451-488.
MIESZANKA zbożowa, 5t, 70 zł/q, ok.Goniądza. 784-238-329.
MIESZANKA zbożowa, 5t, 800 zł/t, Szepietowo. 664-691-124.
MIESZANKA zbożowa, 6t, 850 zł/t, gm.Zambrów. 504-345-864, (86)475-01-82.
MIESZANKA zbożowa, 7t, 80 zł/q, gm.Grajewo. (86)273-67-38.
MIESZANKA zbożowa, żyto z owsem, 5t, 70 zł/q, ok.Kolna. 691-369-552.
MIESZANKA zbożowa: żyto, pszenżyto, 3t, 85zł/q, gm.Szypliszki. (87)564-71-95, 514-475-265.
MIESZANKA: wyka jara, pszenżyto jare, 500kg, 2 zł/kg, Grajewo. 722-188-607.
OK.PROSTEK, trawa z 9ha, 600 zł. 602-747-742.
OWIES, 10t, 550 zł/t, gm.Michałowo. 668-166-806.
OWIES, 10t, 700 zł/t, Sokółka. 511-313-540.
OWIES, 14t, 600 zł/t, ok.Hajnówki. 791-492-101.
OWIES, 25t, 65 zł/q, gm.Suraż. (85)650-32-80.
OWIES, 2t, 65 zł/q, gm.Zabłudów. 600-076-033.
OWIES, 3t, 70 zł/q, ok.Suwałk. (87)569-35-07.
OWIES, 8t, 70 zł/q, gm.Zawady. 696-978-891.
OWIES, jakość bdb, 7t, 650 zł/t, gm.Wąsosz. 518-368-237.
OWIES, tegoroczny, 70t, 650 zł/t, gm.Dąbrowa Białostocka. 507-154-884.
OWSIANKA z pola, 10 ha, 10 zł/bela, gm.Bielsk Podlaski. 504-300-750.
PSZENICA 7 t, 890 zł/t, Janów. 609-960-861.
PSZENICA Cytra, 1,5t, 90 zł/q, gm.Rutki. 607-210-142.
PSZENICA Jara, 9t, 90 zł/q, gm.Nowy Dwór. 505-521-547.
PSZENICA konsumpcyjna, 6t, 900 zł/t, gm.Dąbrowa Białostocka. 507-154-884.
PSZENICA ozima, 10t, 1.200 zł/t, gm.Kosów Lacki. 606-550-489.
PSZENICA Ozima, Ostroga, Oścista, 2t, 120 zł/q, gm.Raczki. 514-017-640.
PSZENICA, 10 ton, 900 zł/tona. (86)277-42-58.
PSZENICA, 11t, 900 zł/tona, Dąbrowa Białostocka. 506-271-570.
PSZENICA, 2t, 110 zł/q, gm.Michałowo. 514-327-396.
PSZENICA, Batuta, chlebowa, żniwa 2011, czyste, grube, krótkie, jakość bdb, 120 zł/q, gm.Trzcianne. 511-995-497.
PSZENŻYTO +pszenżyto ozime, 40t, 90 zł/q, gm.Knyszyn. 721-222-763.
PSZENŻYTO 5t, 800 zł/t, gm.Jaświły. (85)716-85-42.
PSZENŻYTO Fidelio, 2t, 90 zł/q, gm.Mońki. (85)716-47-99 po 19.00.
PSZENŻYTO Leontino, 5t, 90 zł/q, Łapy. 510-627-749.
PSZENŻYTO ozime Baltiko, przeczyszczone, 10t, 100 zł/q, gm.Sokoły. 694-225-641.
PSZENŻYTO ozime, 30t, 1.000 zł/t, gm.Kosów Lacki. 606-550-489.
PSZENŻYTO tegoroczne, 7t, 950 zł/t, gm.Zambrów. 504-345-864, (86)475-01-82.
PSZENŻYTO tornado, 15t, 1.000 zł/t, gm.Trzcianne. (85)738-51-41 po 20.
PSZENŻYTO, 10t, 90 zł/q, gm.Brańsk. 502-463-515.
PSZENŻYTO, 12t, 800 zł/t, gm.Nowe Piekuty. 728-965-283.
PSZENŻYTO, 20t, 100 zł/q, ok.Sokółki. 602-213-467.
PSZENŻYTO, 3 t, 850 zł/tona, gm.Raczki. 505-723-566.
PSZENŻYTO, 5 t, 70 zł/q, Goniądz. 504-961-842.
PSZENŻYTO, 5t, 700 zł/t, gm.Krynki. (85)722-88-54.
PSZENŻYTO, 5t, 750 zł/t, ok.Rajgrodu. 660-271-627.
PSZENŻYTO, 5t, 85 zł/q, gm.Nowe Piekuty. 797-816-499.
PSZENŻYTO, 8t, 7500 zł/t, ok.Moniek. 608-193-365.
PSZENŻYTO, Bałtico, żniwa 2011, czyste, krótkie, grube, jakość bdb, 5t, 100 zł/q, gm.Trzcianne. 511-995-497.
PSZENŻYTO, mieszanka zbożowa, 8t, 700 zł/t, gm.Kalinowo. 500-151-805.
PSZENŻYTO, ozime, 30t, 790 zł/t, gm.Dąbrowa Białostocka. 507-154-884.
PSZENŻYTO, przygotowane do siewu, 10t, 1.300 zł/t, Sejny. 606-457-183.
PSZENŻYTO, pszenica, 5t, 850-950 zł/t, Suwałki. 512-158-540.
PSZENŻYTO, tegoroczne, 5t, 900 zł/t, Sztabin. (85)712-57-39.
SIANO w belach, 120szt, 60 zł/szt, gm.Łapy. 513-391-049.
SIANO w belach, 200szt, jakość bdb, 80 zł/szt, możliwość transportu, ok.Łap. (85)650-53-92.
SIANO w belach, 24szt, 45 zł/szt, gm.Juchnowiec. 508-278-175.
SIANO w belach, 35szt, 60 zł/szt, Giżycko. 787-390-072.
SIANO w belach, 40szt, 50 zł/szt, gm.Boćki. (85)731-47-43.
SIANO w belach, 50szt, 50 zł/szt, ok.Augustowa. 511-262-465.
SIANO w belach, 70szt, 65 zł/szt, gm.Turośń Kośc. 607-939-148.
SIANO w belach, I pokos, 100 szt, 70 zł/szt, ok.Łap. 696-265-172.
SIANO w belach, jakość db, 200szt, 65 zł/szt, lub zamienię na krowy mleczne, gm.Gołdap. 609-253-899.
SIANO w kostkach 4t, 400zł/t lub zamian na jałówkę, gm.Trzcianne. 504-554-421.
SIANO w kostkach, 100szt, 5zł/szt, Szumowo. (87)516-28-59.
SIANO w kostkach, lucerna i koniczyna, 400 szt, 4 zł/szt, Augustów. 605-306-670.
SIANO w kostkach, suche, 20t, 400 zł/t, gm.Poświętne. 501-207-411.
SIANO w kostkach, tegoroczne, 40t, bdb jakość, 450 zł/t, ok.Augustowa. 697-365-937.
SIANO, bele, 26szt, 60 zł/szt, gm.Janów. 784-360-766.
SIANOKISZONKA w belach, 100szt, 60 zł/szt, gm.Dobrzyniewo. 660-733-988.
SIANOKISZONKA w belach, 120 szt, 85 zł/szt, gm.Łapy. 513-391-049.
SIANOKISZONKA w belach, 120x130, 500szt, 70 zł/szt, ok.Suwałk. 500-262-609.
SIANOKISZONKA w belach, 16 szt, 70 zł/szt, gm.Janów. 784-360-766.
SIANOKISZONKA w belach, 200szt, jakość db, 80 zł/szt, możliwość dowozu, ok.Łap. (85)650-53-92.
SIANOKISZONKA w belach, 30szt, 80 zł/szt, gm.Czyżew. 669-377-311.
SIANOKISZONKA w belach, 40 szt, 70 zł/szt, gm.Kolno. 691-369-552.
SIANOKISZONKA w belach, 42 szt, I pokos, 60 zł/szt, gm.Lipsk. (87)642-37-76.
SIANOKISZONKA w belach, 500 szt, prosto z pola, jakość bdb, możliwość dowozu, 70 zł/szt, ok.Łap. 511-171-535.
SIANOKISZONKA w belach, 50szt, 50 zł/szt, gm.Bielsk Podlaski. (85)731-10-34.
SIANOKISZONKA w belach, 50szt, 70 zł/szt, ok.Brańska. 500-007-234.
SIANOKISZONKA w belach, 50szt, 80 zł/szt, Kołaki Kośc. 606-723-760.
SIANOKISZONKA w belach, 50szt, gm.Grajewo, 80 zł/szt. 783-647-831.
SIANOKISZONKA w belach, 60szt, 70 zł/szt. gm.Poświętne. 533-501-200.
SIANOKISZONKA, bele, 80szt, 100 zł/szt, Kołaki Kośc. 606-760-623.
SIANOKISZONKA, siano w belach, 130 szt, 100 zł/szt, gm.Wąsosz. (86)273-12-12.
SŁOMA po kombajnie, 10ha, 10 zł/bela, gm.Mońki. (85)716-53-57.
SŁOMA po kombajnie, 15ha, 300 zł/ha, gm.Suraż. 664-457-016.
SŁOMA po kombajnie, 5ha, 25 zł/bela, gm.Suraż. 515-959-388.
SŁOMA prosta w snopkach, 50 szt, 10 zł/szt, gm.Łapy. (85)715-47-85.
SŁOMA w belach, 1.000 szt, 25 zł/szt, Zambrów. 510-478-952.
SŁOMA w belach, 100 szt, 40 zł/szt, gm.Turośń Kośc. 796-199-129.
SŁOMA w belach, 100szt, 35 zł/szt, gm.Juchnowiec. 515-706-984.
SŁOMA w belach, 100szt, 45 zł/szt, ok.Sokółki. (85)711-60-90.
SŁOMA w belach, 100szt, rotor, siatka, 45 zł/szt, gm.Poświętne. 508-138-329.
SŁOMA w belach, 10szt, 20zł/szt, Szumowo. (87)516-28-59.
SŁOMA w belach, 30szt, 35 zł/szt, ok.Ełku. 510-634-856.
SŁOMA w belach, 40szt, 30zł/szt, gm.Turośń Kościelna. 505-347-483.
SŁOMA w belach, 40szt, 40 zł/szt, gm.Sokółka. 605-150-629.
SŁOMA w belach, 50 zł/szt, możliwy transport. 500-735-702.



SŁOMA w belach, 63szt, 45 zł/szt, gm.Turośń Kościelna. (85)650-53-75.
SŁOMA w belach, lub po kombajnie, 300 szt, 30 zł/szt, ok.Augustowa. 781-728-735.
SŁOMA w belach, owsiana, żytnia, 100szt, ze stodoły, możliwość dowozu, 50 zł/szt, ok.Łap. (85)650-53-92.
SŁOMA w belach, z 10ha, 55 zł/bela, gm.Juchnowiec. 791-598-918.
SŁOMA w belach, z żyta i owsa, 40 szt, 30 zł/szt, gm.Gródek. (85)718-93-62.
SŁOMA w belach, ze stodoły, tegoroczna, 20 szt, 30 zł/szt, Suwałki. 505-715-733.
SŁOMA w dużych belach, 100szt, 50 zł/szt, ok.Łap. 503-160-786.
SŁOMA w kostkach, 300 szt, 1 zł/szt, gm.Lipsk. (87)642-37-76.
SŁOMA w kostkach, 300 szt, 2 zł/szt, gm.Ciechanowiec. (86)277-67-04.
SŁOMA w kostkach, 4t, 100 zł/t, gm.Janów. (85)721-50-67.
SŁOMA w kostkach, sucha, 500szt, 2 zł/szt, ok.Sokółki. (85)711-93-87.
SŁOMA żytnia w dużych belach, 20szt, 50 zł/szt, gm.Rutki. (86)727-012-75.
SŁOMA żytnia, pszenżytnia, po kombajnie, 4ha, 700 zł, gm.Mońki. (85)716-57-02.
SŁOMA, 20ha, 3.000 zł, Ełk. 602-266-209.
SŁOMA, 42ha, 400 zł/ha, z ok.Baciut, gm.Turośń Kośc. 513-241-022.
SŁOMA, 60 bel, 35 zł/szt. 514-546-806.
SŁOMA, bele, 200szt, 28 zł/szt, gm.Turośń Kośc. 502-463-544.
SŁOMA, bele, 40szt, 30 zł/szt, gm.Wyszki. 512-204-328.
SŁOME w belach, 36szt, 40 zł/szt, ok.Jeżewa. 604-833-050.
TRAWA do skoszenia, 2ha, 300-400 zł/ha, gm.Łapy. (85)650-20-31.
TRAWA do skoszenia, 2ha, 700 zł, gm.Łapy. 698-081-951.
TRAWA do skoszenia, II pokos, 15ha, 100 zł/ha, gm.Wieliczki. (87)521-40-75.
WIERZBA energetyczna, 3-letnia, na pniu, 6ha, 10 zł/mp, gm.Bielsk Podl. 604-415-311.
WYKA jara, 2 t, 2.50 zł/kg, Augustów. 517-533-442.
WYKA zimowa, jakość bdb, 1t, 2 zł/kg, gm.Sokoły. 606-178-435.
ZIEMNIAKI irga, 4t, 650 zł/t, gm.Rajgród. 660-271-627.
ZIEMNIAKI Irga, 5t, gm.Małkinia, 500 zł/t. 602-579-070.
ZIEMNIAKI irga, irys, 3t, 50 gr/kg, Dąbrowa Biał. (85)712-20-41.
ZIEMNIAKI Irys, 10t, gm.Dąbrowa Białostocka, 700 zł/t. 500-804-574.
ZIEMNIAKI jadalne Irga, 4 tony, pakowane w worki, 650 zł/tona, gm. Turośń Kościelna. 509-218-630.
ZIEMNIAKI jadalne Irga, 5t, 0.50 zł/kg, ok.Czyżewa. 508-798-016.
ZIEMNIAKI jadalne Irys, 10t, 0,40zł/kg, ok.Dąbrowy B-stockiej. 500-804-574.
ZIEMNIAKI jadalne Irys, 5t, 0.60 zł/kg, gm.Janów. 660-370-669.
ZIEMNIAKI jadalne Irys, ekologiczne, 0,80 zł/kg, gm.Tykocin. 694-134-287.
ZIEMNIAKI jadalne Irys, Irga, 2 tony, 0.60-0.80 zł/kg, Wys-Maz. 606-465-128.
ZIEMNIAKI jadalne Irys, Irga, 30t, 0,50-0,60 zł/kg, Dąbrowa Białostocka. 509-151-156.
ZIEMNIAKI jadalne, 5t, 800 zł/tona, Sokółka. 511-313-540.
ZIEMNIAKI jadalne, certyfikat ekologiczny, 4t, 1.00 zł/kg, gm.Sztabin. 605-451-209.
ZIEMNIAKI jadalne, Irga, pospolite, 30t, 0.40 zł/kg, gm.Wąsosz. 724-267-789.
ŻYTO czyste, suche, 5t, 80 zł/q, gm.Jaświły. 506-851-603.
ŻYTO ekologiczne z certyfikatem, 5t, 150 zł/q. (85)716-11-05.
ŻYTO ekologiczne, z certyfikatem, 3t, 150 zł/q, gm.Radziłów. (86)273-62-62, 512-858-539.
ŻYTO Jare, 20t, 100 zł/q, gm.Kuźnica. 660-174-800.
ŻYTO konsumpcyjne, 4t, 900 zł/t, gm.Rutki. 692-288-262.
ŻYTO konsumpcyjne, 7t, 1.000 zł/t, Sokółka. 511-313-540.
ŻYTO paszowe, 2 t, 60 zł/q, gm.Ciechanowiec. 728-262-004.
ŻYTO paszowe, 3t, 710 zł/t, gm.Łapy. 792-655-252.
ŻYTO, 2.5t, 90 zł/q, gm.Michałowo. 514-327-396.
ŻYTO, 2t, 110 zł/q, gm.Grabowo. (86)279-06-04.
ŻYTO, 2t, 80 zł/q, ok.Suwałk. (87)569-35-07.
ŻYTO, 2t, 80zł/q, Łapy. 510-627-749.
ŻYTO, 5t, 100 zł/q, ok.Kolna. 506-902-862.
ŻYTO, 5t, 100 zł/q, Sokółka. 693-056-229.
ŻYTO, owies, 27t, 800 zł/t, gm.Knyszyn. (85)716-73-71.

ZWIERZĘTA HODOWLANE

BUHAJ do rozrodu, 100% HF, 5 szt, 4.000 zł/szt, gm.Jaświły. (85)716-83-49, 608-193-365.
BUHAJ Simentaler do rozpłodu, ok.600kg, 4.000 zł, ok.Szepietowa. (86)277-47-53.
BUHAJ, 280 kg, Jersey, 6 zł/kg, Łomża. 501-262-318.
BUHAJ, 300kg, 6 zł/kg, gm.Tykocin. (85)718-75-67.
BYCZEK 100% LM, 10mc, 4.000 zł, gm.Mońki. 696-488-754.
BYCZEK 100% LM, 4-mies, 2.000 zł, ok.Augustowa. 663-196-617.
BYCZEK 10-dniowy, 2szt, 600 zł/szt, gm.Goniądz. (85)716-16-03.
BYCZEK 2-tygodniowy, 350 zł, gm.Juchnowiec. (85)719-66-95.
BYCZEK 2-tygodniowy, 4szt, 430 zł/szt, gm.Wąsosz. 793-622-826.
BYCZEK 2-tygodniowy, mięsny, 600 zł, Mońki. 692-022-408.
BYCZEK 7-tygodniowy, czarno-biały, 700 zł, ok.Jeżewa. 787-180-013.
BYCZEK czarno-biały, 1.200 zł, ok.Suwałk. 509-772-237.
BYCZEK czarno-biały, 250 zł, 1.900 zł, ok.Szypliszek. 517-556-889.
BYCZEK czarny, tygodniowy, 600 zł, gm.Dobrzyniewo Duże. 501-428-040.
BYCZEK HF, ok.500 kg, 2.500 zł, Dąbrowa B-stocka. 514-951-723.
BYCZEK Jersey, 5-tyg, 900 zł, gospodarstwo ekologiczne, gm.Gródek. (85)718-06-57, 507-636-639.
BYCZEK kilkudniowy, 3szt, 500 zł/szt, ok.Brańska. 511-737-831.
BYCZEK kilkudniowy, 500 zł, gm.Sztabin. 608-070-225.
BYCZEK LM 100%, 3.500 zł/szt, ok. Ełku. 607-875-307.
BYCZEK mieszaniec mięsny, 3-tygodniowy, 750 zł, ok.Krypna. 606-506-923.
BYCZEK mieszaniec SM, 60 kg/szt, 2 szt, 650 zł/szt, ok.Raczek. 600-703-842.
BYCZEK mieszaniec, 4m-ce, 1.400 zł, gm.Korycin. 603-612-820.
BYCZEK mieszaniec, tygodniowy, 400 zł, ok.Poświętnego. (85)650-14-28.
BYCZEK mięsny piemonte, 2szt, 2tyg, 800 zł/szt, ok.Brańska. 665-132-430.
BYCZEK mięsny SM, 130kg, 1.300 zł, gm.Rudki. (86)270-21-21.
BYCZEK mięsny, 4tyg, 1.100 zł, gm.Korycin. 603-612-820.
BYCZEK NCB, 3-tygodniowy, 550 zł, gm.Poświętne. 512-439-911.
BYCZEK RW, czerwono-biały, 14-miesięczny, 2.000 zł, gm.Krynki. 697-277-855.
BYCZEK simentaler, 2tyg, 800 zł, gm.Dobrzyniewo. 662-303-279.
BYCZEK simentaler, 400kg, 2.300 zł, ok.Szypliszek. 517-556-889.
BYCZEK simentaler, mięsny, tygodniowy, 700 zł, gm.Trzcianne. 608-727-094.
BYCZEK tygodniowy LM, mięsny, 600 zł, gm.Łapy. (85)749-26-31.
BYCZEK tygodniowy, 2szt, 400 zł/szt, gm.Tykocin. (85)718-75-67.
BYCZEK tygodniowy, 500 zł, gm.Suchowola. (85)712-45-47.
BYCZEK tygodniowy, 600 zł, ok.Sokółki. 512-143-076.
BYCZEK tygodniowy, czarno-biały po Montbelierole, 550 zł, ok.Suchowoli. 502-730-651.
BYCZEK żarłak, 3szt, 4.000 zł/wszystkie, gm.Dziadkowice. 728-168-370.
BYCZEK żarłok, 3szt, 750 zł/szt, gm.Goniądz. 887-389-197.
BYCZEK, 1.5roku, 2.200 zł, gm.Szepietowo. 503-552-315.
BYCZEK, 10szt, 2-12m-cy, 1.000-2.000 zł/szt, gm.Mońki. (85)716-52-64, 511-181-211.
BYCZEK, 2szt, 200kg, 1.400 zł/szt, gm.Kobylin Borzymy. (86)476-40-88.
BYCZEK, 2szt, 300kg, 6,50 zł/kg, Szepietowo. (86)476-25-31.
BYCZEK, 2szt, 3tyg, 500 zł/szt, ok.Moniek. 699-201-147.
BYCZEK, 2szt, czarno-białe, 600 zł/szt, gm.Szypliszki. 510-359-239.
BYCZEK, 2tyg, 650 zł, gm.Kolno. 501-953-533.
BYCZEK, 2-tygodniowy, 2szt, 600 zł/szt, ok.Dąbrowy B-stockiej. (85)712-16-55.
BYCZEK, 2-tygodniowy, 3szt, 500-600 zł, gm.Poświętne. (85)650-11-51.
BYCZEK, 2-tygodniowy, czarno- biały, 2szt, 400 zł/szt, ok.Sejn. 603-062-983.
BYCZEK, 3szt, 5-6miesięczne, 1.400-1.600 zł/szt, gm.Augustów. (87)562-40-56.
BYCZEK, 3-tygodniowa, 600 zł, Wys.Maz. 500-158-784.
BYCZEK, 3-tygodniowy Siementaler, 900 zł, Wiżajny. 696-583-888.
BYCZEK, 3-tygodniowy, 60kg, 550 zł, gm.Dobrzyniewo. 509-644-830.
BYCZEK, 40szt, 100-300kg, 1.000-2.500 zł/szt, gm.Knyszyn. 721-222-763.
BYCZEK, 500 zł, gm.Goniądz. (85)716-16-03.
BYCZEK, 7szt, od 4-8mc, 9.500 zł, gm.Goniądz. 516-559-728.
BYCZKI 100% LM, 2szt, 12-17m-cy, gm.Suchowola, 4.500-5.500 zł. 514-940-191, 513-206-406.
BYCZKI 100% LM, 4szt, odsadki, pod oceną, dokumenty, 3.000 zł/szt, ok.Suchowoli. 505-573-999.
BYCZKI 2-tygodniowe, 2szt, gm.Szczuczyn, 550 zł/szt. 606-283-657.
BYCZKI SM, 4-tygodniowe, 2szt, 700 zł/szt, gm.Dobrzyniewo. 660-733-988.
BYCZKI, 2-tygodniowe, 5 szt, 450-500 zł/szt, ok.Rutek. 510-040-103.
BYCZKI, 3szt, 300 zł/szt, gm.Andrzejewo. 668-137-810, (86)271-73-52.
BYCZKI, 5szt, cieliczka, Suwałki, 750 zł/szt. 784-970-550.
BYDŁO opasowe, 7 szt, 13.000 zł, Juchnowiec. 513-343-334.
BYDŁO szkockie, górskie, 2.000-4.000 zł/szt, Dolistowo. 509-634-053.
BYK 100% Limousine, 22-miesięczny, dokumentacja, 6.000 zł, gm.Nowy Dwór. 509-100-064.
BYK 100% LM, 2szt, 14-miesięczne, dokumentacja, 5.500 zł/szt, gm.Nowy Dwór. 509-100-064.
BYK 100% LM, papiery, 6.500 zł, Łapy. 513-391-049.
BYK 15-miesięczny, pochodzenie Popielno, czerwony, polski, rozpłodowy, spokojny, 2.800 zł, Augustów. 667-608-708.
BYK LM, czerwony, do rozrodu, 550kg, 4.750 zł, gm.Jaświły. 504-469-382.
BYK mięsny, 2szt, 450-550kg, 2.700-3.400 zł, gm.Augustów. 517-341-607.
BYK mięsny, 400kg, 2.700 zł, gm.Bargłów. 662-998-631.
BYK mięsny, półroczny, gospodarstwo ekologiczne, 1.600 zł, Sejny. 509-320-229.
BYK, 12 szt, 1.000 zł/szt, gm.Czyżew. (86)275-59-66.
BYK, 300kg, 1.900 zł, gm.Wizna. 600-598-748.
BYK, 7m-cy, mieszaniec, czarny, 300kg, db.kondycja, 2.000 zł, gm.Jeleniewo. 518-507-376.
BYK, mięsny, 85kg, 750 zł, gm.Sokoły. 500-158-784.
BYK, ok. 300kg, 2.700 zł, ok.Suwałk. 512-550-424.
CIELACZEK mięsny, 3szt, 700 zł/szt, gm.Tykocin. 880-270-278.
CIELACZKI mięsne, 3-tyg. 4 szt, 700 zł/szt, gm.Zawady. 880-278-933.
CIELAK kilkudniowy, 5szt, 300-400 zł/szt, gm.Klukowo. 511-987-229.
CIELAK tygodniowy, 450 zł, gm.Łapy. 510-211-980.
CIELAK, 4tyg, 66kg, 560 zł, gm.Dobrzyniewo Duże. 515-258-213.
CIELAK, kilkutygodniowy, 3szt, 350-500 zł/szt, gm.Kulesze Kościelne. (86)476-39-07.
CIELAKI kilkudniowe, 2szt, gm.Augustów, 300 zł/szt. (87)644-93-86.
CIELAKI kilkudniowe, 6szt, gm.Szczuczyn, 400-600 zł/szt. 693-814-537.
CIELAKI żarłoki, 10szt, 12.000 zł, gm.Rutki. 665-078-436.
CIELĘTA kilkudniowe, 4szt, od 200 zł-350 zł/szt, Klukowo. 798-459-060.
CIELICZKA 2-tygodniowa NCB, 600 zł, gm.Dobrzyniewo. (85)719-94-05.
CIELICZKA 3-tygodniowa NCB, 2szt, 500 zł/szt, gm.Poświętne. (85)650-15-59.
CIELICZKA 3-tygodniowa, 3szt, 500 zł/szt, ok.Szczuczyna. 530-876-800.
CIELICZKA czarna, 4tyg, 650 zł, Janów. 696-588-123.
CIELICZKA czerwona, mięsna, tygodniowa, 450 zł, ok.Suwałk. 505-715-733.
CIELICZKA kilkudniowa, rasa mieszana, 400 zł, ok.Brańska. 511-737-831.
CIELICZKA kolorowa, 3szt, 1.200 zł/szt, ok.Suwałk. 509-772-237.
CIELICZKA mięsna, 4tyg, 600 zł, gm.Kulesze Kośc. 609-376-569.
CIELICZKA mięsna, czarna, 2szt, 400-500 zł, gm.Łapy. (85)749-26-31.
CIELICZKA mięsna, czerwona, 550 zł, gm.Dobrzyniewo. 604-054-853.
CIELICZKA mleczna, pochodzenie, 4 szt, 800- 1.000 zł/szt, ok.Sejn. 509-093-662.
CIELICZKA Simentaler, 3-tygodniowa, 550 zł, gm.Nowy Dwór. 600-745-069.
CIELICZKA tygodniowa, 2szt, 400 zł/szt, Kulesze Kośc. 605-905-010.
CIELICZKA, 2m-ce, 700 zł, gm.Kolno. 501-953-533.
CIELICZKA, 2szt, 900 zł/szt, gm.Drohiczyn. (85)655-10-34, 662-293-671.
CIELICZKA, 4szt, 4-5miesięczne, 1.500- 1.800 zł/szt, gm.Wys.Maz, 511-868-600.
CIELICZKA, mięsna, 3-tygodniowa, 500 zł, Wys.Maz. 500-158-784.
CIELICZKI HF, 3szt, 3-tygodniowe, 500 zł/szt, gm.Grodzisk. 514-378-431.
CIELICZKI HF, tygodniowe, 2szt, 550 zł/szt, Szepietowo. 692-188-405.
CIELICZKI spod oceny, 4szt, 3-4-m-ce, gm.Wys.Maz, 1.000-1.200 zł/szt. (86)275-11-35.
CIELICZKI tygodniowe, 3szt, 400 zł/szt, gm.Poświętne. (85)650-12-60.
CIELICZKI, 2szt, gm.Juchnowiec, 1.500 zł. 603-609-414.
CIELICZKI, 2szt, ok.160kg, 3.000 zł/2szt, ok.Szepietowa. (86)277-47-53.
DZIK, 8szt, 4-pary, 300 zł/para, ok.Lipska. 692-234-393, (87)642-22-39.
GĘSI kubańskie garbatonose, 1-2m-ce, 6szt, 20-40 zł/szt, Gołdap. 507-534-031.
GĘSI kubańskie garbatonose, roczne, 6szt, 100 zł/szt, Gołdap. 507-534-031.
GĘSI, 14szt, chów ekologiczny, 70 zł/szt, Krynki. 607-246-899.
GĘSIO-ŁABĘDZIE, 11szt, 50 zł/szt, Szczuczyn. (86)476-46-97.
INDYK, 25szt, 25 zł/szt, gm.Szumowo. 531-878-192.
JAŁŁWKA hodowlana, wysoko cielne, 4.000 zł/szt, gm.Brańsk. 669-585-784.
JAŁOSZKA, 1-tyg, 500 zł, gm.Goniądz. (85)738-98-37.
JAŁOSZKA, 4szt, 2.500 zł/wszystkie, gm.Goniądz. 698-668-737.
JAŁOWICA, wycielenie 3 wrzesień, 4.000 zł, Zambrów. (86)276-12-55, 798-186-247
JAŁOWICE wycielone w czerwcu, 2szt, 3.500 zł/szt, gm.Sztabin. (87)641-32-19.
JAŁOWKI 100% LM, odsadki, 3szt, 3.000 zł, gm.Jasionówka. 787-991-088.
JAŁÓWKA 100% LM, 10szt, 16-20m-cy, 4.500 zł/szt, Łapy. 513-391-049.
JAŁÓWKA 100% LM, 2szt, 12mc, 3.000 zł/szt, gm.Mońki. 696-488-754.
JAŁÓWKA 12-miesięczna, karta, 1.200 zł, ok.Wys.Maz. 514-363-667.
JAŁÓWKA 14-miesięczna, mięsna, 2szt, 3.200 zł/szt, gm.Jasionówka. 511-963-415.
JAŁÓWKA 18mc, do zacielenia, 3szt, 400kg, 2.500 zł/szt, do uzg, gm.Jaświły. (85)716-16-77.
JAŁÓWKA 2-letnia, wycielenie 15 września, 3.200 zł, Rutki. (86)270-12-52.
JAŁÓWKA 50% LM, 2szt, 200-250kg, 2.800 zł, gm.Jaświły. 607-521-332.
JAŁÓWKA 50% LM, 8m-cy, 1.300 zł, gm.Bielsk Podl. (85)731-08-52.
JAŁÓWKA 75% LM, 8-miesięczna, dokumentacja, pod oceną, 2.700 zł, ok.Suchowoli. 505-573-999.
JAŁÓWKA 90%HF, 10szt, wycielenie sierpień/ wrzesień, 6.200 zł/szt, gm.Poświętne. (85)650-14-75.
JAŁÓWKA 98% HF, wycielenie 8 wrzesień, 6.600 zł, gm.Szepietowo. (86)476-08-39.
JAŁÓWKA biało-czarna, 600kg, wycielenie wrzesień, 4.000 zł, gm.Jasionówka. 518-785-307.
JAŁÓWKA białogrzbietka, 1,5-roczna, do zacielenia, 2.500 zł, gm.Kołaki Kośc. 660-708-603.
JAŁÓWKA cielna SM, 3.500 zł, gm.Andrzejewo. (86)271-74-83.
JAŁÓWKA cielna, wycielenie listopad, 3.200 zł, gm.Rutki. 781-512-600.
JAŁÓWKA cielna, wycielenie luty, 500kg, 2.500 zł, ok.Łap. 603-454-874.
JAŁÓWKA czarna- biała, 2szt, wycielenie grudzień/styczeń, 2.600 zł/szt, gm.Trzcianne. 664-935-428.
JAŁÓWKA czarna, bez rogów, wycielenie wrzesień/ październik, 3.500 zł, gm.Sztabin. 519-418-015.
JAŁÓWKA czarno-biała, 2szt, wycielenie początek grudnia, 3.000 zł/szt, gm.Knyszyn. 505-872-660.
JAŁÓWKA czarno-biała, wycielenie 10 październik, 3.500 zł, gm.Radziłów. 724-041-824.
JAŁÓWKA do zacielenia , 18-miesięczna, 2.300 zł, gm.Sokoły. 662-159-744.
JAŁÓWKA do zacielenia, 2 szt, 4.200 zł/2szt. (86)279-05-09.
JAŁÓWKA do zacielenia, 2szt, 1.800 zł/szt, gm.Kulesze Kośc. (86)476-35-61.
JAŁÓWKA do zacielenia, 2szt, od 2.000zł-2.500zł, gm.Rutki. 502-337-461.
JAŁÓWKA do zacielenia, 4szt, 2.000 zł/szt lub zamiana na zboże paszowe, słomę, kukurydzę, ok.Knyszyna. 504-314-908.
JAŁÓWKA do zacielenia, karta, 2.200zł, ok.Wys.Maz. 514-363-667.
JAŁÓWKA do zacielenia, polska czerwona, 2.600 zł, gm.Tykocin. 662-174-437.
JAŁÓWKA HF do zacielenia, spod oceny, 3.000 zł, gm.Janów. 505-051-426.
JAŁÓWKA HF, 10szt, wycielenie listopad, 3.500 zł/szt, Wydminy. 516-354-407.
JAŁÓWKA HF, 10szt, wycielenie wrzesień/grudzień, 2.500-3.000 zł/szt, gm.Wydminy. 518-389-024 po17.
JAŁÓWKA HF, 10szt, z kartami, wycielenie listopad-styczeń, 4.500 zł/szt, Kulesze Kośc. (86)476-38-20.
JAŁÓWKA HF, spod oceny, wycielenie 30 października, 5.500 zł, gm.Wys.Maz. (86)274-52-00.
JAŁÓWKA HF, wycielenie luty, 3szt, 3.000 zł, gm.Szudziałowo. 725-410-831.
JAŁÓWKA HF, wycielenie październik, 3.500 zł, gm.Czyżew. (86)477-12-50.
JAŁÓWKA HF, wycielenie połowa lutego, 4.200 zł, gm.Sztabin. 603-342-590.
JAŁÓWKA HF, wycielenie wrzesień, 15szt, 5.500 zł/szt, gm.Nowe Piekuty. 606-163-802.
JAŁÓWKA HF, z cielakiem, 3.600 zł, ok.Ełku. 609-639-819.
JAŁÓWKA HO, 2.500 zł, gm.Sokoły. 669-301-315.
JAŁÓWKA HO, 2szt, 15-miesięczne, 2.000 zł/szt, gm.Krynki. 697-277-855.
JAŁÓWKA HO, 2szt, wycielenie styczeń, 3.500 zł/szt, lub zamienię na kosiarkę dyskową, rotacyjną, gm.Krynki. 697-277-855.
JAŁÓWKA HO, 600kg, wycielenie 25 września, 4.700 zł, gm.Augustów. (87)644-22-92.
JAŁÓWKA HO, do zacielenia, 2.400 zł, ok.Choroszczy. 607-064-763.
JAŁÓWKA HO, do zacielenia, 2.500 zł, gm.Jaświły. 510-124-682.
JAŁÓWKA hodowlana HF, 10szt, karty, wycielenie listopad/styczeń, 4.000-4.500 zł/szt, gm.Kulesze Kośc. 509-165-341.
JAŁÓWKA hodowlana na wycieleniu, 4.700 zł. 668-831-454.
JAŁÓWKA hodowlana, 5szt, do zacielenia, 2.000 zł/szt, ok.Czyżewa. 608-685-536.
JAŁÓWKA i pierwiastka z Holandii, 37szt, wycielenie wrzesień, 6.500-7.500 zł/szt, Szepietowo. 691-799-300.
JAŁÓWKA Jersey, 1.000 zł, gm.Korycin. 603-612-820.
JAŁÓWKA LM 100%, 3szt, wycielenie listopad, 5.000-5.500 zł/szt, gm.Sokoły. 512-082-384.
JAŁÓWKA LM 100%, do zacielenia, 5szt, 3.500 zł/szt, gm.Szczuczyn. (86)272-58-26, 504-619-205.
JAŁÓWKA LM 100%, odsadki, 8 szt, 3.000 zł/szt, ok. Ełku. 607-875-307.
JAŁÓWKA LM, wycielenie listopad, 3.500 zł, gm.Giby. 667-856-493.
JAŁÓWKA LM, wysoko cielna, wycielenie początek października, 3.500 zł, gm.Janów. 508-343-421.
JAŁÓWKA mięsna LM, 3szt, wycielenie listopad, 600-700 kg, 7 zł/kg, gm.Zambrów. (86)270-30-90.
JAŁÓWKA mięsna, 2m-ce, 1.200 zł, gm.Sztabin. (85)712-57-39.
JAŁÓWKA mięsna, 3szt, 1.500 z/szt, ok.Moniek. 663-107-311.
JAŁÓWKA mięsna, 450 zł, Brańsk. (85)737-60-57.
JAŁÓWKA mleczna do zacielenia, 3szt, 2.500 zł/szt, gm.Kolno. (86)278-73-82.
JAŁÓWKA NCB, 15szt, 150kg, 1.300 zł/szt, gm.Przerośl. 608-327-740.
JAŁÓWKA RW, ok.600kg, wycielenie 19 wrzesień, 4.500 zł, gm.Sztabin. 504-197-754.
JAŁÓWKA RW, wycielenie wrzesień, 4.300 zł, Łomża. 512-205-918.
JAŁÓWKA Siemental, mleczna, spod oceny, wycielenie 1grudnia, 5.500 zł, gm.Wys.Maz. (86)274-52-00.
JAŁÓWKA simentaler, wycielenie grudzień, 700kg, 4.000 zł, ok.Puńska. 662-195-665.
JAŁÓWKA spod oceny, czerwono-biała, wycielenie koniec września, 4.600 zł, ok.Dąbrowy Białostockiej. 601-057-089.
JAŁÓWKA spod oceny, wycielenie 15 wrzesień, 4.500 zł, gm.Szepietowo. 601-249-055.
JAŁÓWKA spod oceny, wycielenie październik, 4.000 zł, ok.Szepietowa. 723-465-593.
JAŁÓWKA spod oceny, wydajność matki 7.300l, wycielenie 3 wrzesień, 5.200 zł, gm.Sztabin. 511-129-454.
JAŁÓWKA wycielona, 4 szt, 3.500-4.000 zł/szt, gm.Knyszyn. 517-631-033.
JAŁÓWKA wycielona, pierwiastka, 5.000 zł, gm.Turośń Kościelna. 788-533-444.
JAŁÓWKA wysoko cielna HF, wycielenie koniec września, 3.500 zł, gm.Rutki. 668-524-866.
JAŁÓWKA wysoko cielna, 2szt, wycielenie 8 październik, 4.600 zł/szt, ok.Moniek. 663-246-848.
JAŁÓWKA wysoko cielna, wycielenie 15 września, 4.000 zł, gm.Wys.Maz. 609-611-438.
JAŁÓWKA wysoko cielna, wycielenie początek września, 3.500 zł, gm.Tykocin. (85)718-71-28.
JAŁÓWKA z cielakiem, 3.800 zł, gm.Kobylin Borzymy. (86)476-45-36.
JAŁÓWKA z pochodzeniem, wycielenie koniec października, 5.500 zł, ok.Krasnopola. 721-848-043.
JAŁÓWKA zacielona HO, 3.500 zł, ok.Augustowa. 661-379-068.
JAŁÓWKA zacielona, 3.000 zł, gm.Dobrzyniewo. 694-204-665.
JAŁÓWKA, 1,5-roczna, 2.500 zł, Mońki. (85)716-50-99 po 18.
JAŁÓWKA, 10szt, 2-12m-cy, 1.000-2.000 zł/szt, gm.Mońki. (85)716-52-64, 511-181-211.
JAŁÓWKA, 10szt, wycielenie koniec września/październik, 4.500 zł/szt, gm.Wąsosz. 694-260-913.
JAŁÓWKA, 10szt, wycielenie styczeń, 3.700 zł/szt, gm.Bielsk Podlaski. (85)731-16-10.
JAŁÓWKA, 10szt, zacielone, do zacielenia, 5.000 zł/szt, gm.Łapy. 515-096-057.
JAŁÓWKA, 2szt, 3.000 zł, gm.Wys.Maz. (86)275-11-35.
JAŁÓWKA, 2szt, do zacielenia, 2.500 zł/szt, gm.Jaświły. 518-744-404.
JAŁÓWKA, 2szt, do zacielenia, 3.000 zł/szt, gm.Zambrów. (86)270-52-09.
JAŁÓWKA, 2szt, do zacielenia, 3.500 zł/obie, ok.Rutek. (86)270-14-90.
JAŁÓWKA, 2szt, roczna, 2-letnia, 3.500 zł, Filipów. (87)569-61-70.
JAŁÓWKA, 2szt, wycielenie grudzień, 3.000- 4.000 zł/szt, ok.Dąbrowy B-stockiej. (85)712-80-62.
JAŁÓWKA, 2szt, wycielenie koniec sierpnia, 3.500 zł/szt, gm.Goniądz. 511-003-320.
JAŁÓWKA, 2szt, wycielenie lisopad, 2.700 zł/szt, ok.Grajewa. 691-801-245.
JAŁÓWKA, 2szt, wycielenie początek września, 3.000 zł/szt, ok.Zambrowa. 501-959-733.
JAŁÓWKA, 2szt, wycielenie połowa września, 3.000 zł/szt, gm.Piątnica. 698-201-423.
JAŁÓWKA, 2szt, wycielenie wrzesień, 5.500 zł/szt, gm.Łapy. 517-387-984.
JAŁÓWKA, 2szt, wycielenie wrzesień, 5.700 zł/szt, gm.Jaświły. 798-464-219.
JAŁÓWKA, 2szt, wycielenie wrzesień, 7.000 zł, ok.Wyszek. 503-113-627.
JAŁÓWKA, 3 tyg po wycieleniu, 3.000 zł, Bolesty, gm.Raczki. (87)568-50-28.
JAŁÓWKA, 30szt, wycielenie 30sierpnia/ wrzesień, 5.500 zł/szt, gm.Brańsk. 698-303-836.
JAŁÓWKA, 3szt, wycielenie 3 września, 10 październik, 16.800 zł, gm.Szepietowo. 505-789-712.
JAŁÓWKA, 3szt, wycielenie październik, 4.000 zł/szt, Kołaki Kośc. (86)270-30-70.
JAŁÓWKA, 3szt, wycielenie październik, wydajność matki 8.000 l, 5.600 zł/szt, ok.Szepietowa. 508-934-859.
JAŁÓWKA, 3szt, wycielenie początek września, 4.200 zł/szt, gm.Jaświły. 607-841-663.
JAŁÓWKA, 3szt, wycielenie wrzesień/październik, 4.500-6.000 zł/szt, Kołaki. 513-170-621.
JAŁÓWKA, 3szt, wysoko cielne, wycielenie 31 sierpnia, październik, 3.500-4.800 zł/szt, Szczuczyn. (86)272-54-91.
JAŁÓWKA, 4szt, wycielenie grudzień, 3.000 zł/szt, ok.Śniadowa. (86)473-81-24.
JAŁÓWKA, 4szt, wycielenie wrzesień/październik, 5.000 zł/szt, ok.Moniek. (85)716-13-46, 728-561-224.
JAŁÓWKA, 50%LM, 15-miesięczna, 2.700 zł, gm.Szypliszki. (87)565-73-42..
JAŁÓWKA, 5szt, 0,5-2 lat, 1.000-3.000 zł/szt, gm.Michałowo. 665-074-449.
JAŁÓWKA, 5szt, 200kg, 1.300 zł/szt, Wydminy. 516-354-407.
JAŁÓWKA, 5szt, wycielenie grudzień, 4.500 zł/szt, ok.Grajewa. 728-703-980.
JAŁÓWKA, 5szt, wycielenie wrzesień/grudzień, 5.500 zł/szt, ok.Wys.Maz. (86)275-30-95.
JAŁÓWKA, 6szt, wycielenie 15 września, 3.800-4.200 zł/szt, gm.Czyżew. (86)275-60-31.
JAŁÓWKA, 6szt, wycielenie sierpień-wrzesień, od 3.700 zł-4.300 zł/szt, możliwy transport, gm.Zambrów. 724-493-132.
JAŁÓWKA, cielna, 5 szt, 3.000 zł/szt, ok.Szczuczyna. 519-428-815.
JAŁÓWKA, cielna, wycielenie grudzień, 3.000 zł, Andrzejewo. 664-883-202.
JAŁÓWKA, cielna, wycielenie początek września, 4.200 zł. 511-371-943.
JAŁÓWKA, HF, wycielenie listopad, 3.500 zł, ok.Szczuczyna. 519-428-815.
JAŁÓWKA, mleczna, wycielenie sierpień-październik, 2 szt, 4.500- 6.000 zł/szt, Ełk. 515-463-969.
JAŁÓWKA, ok.600kg, wycielenie 12.2011, gm.Zambrów, 4.000 zł. 605-655-714.
JAŁÓWKA, po wycieleniu, czarna, 3.200 zł, gm.Nowinka. 514-149-454.
JAŁÓWKA, po wycieleniu, gm.Jedwabne, 3.500 zł. (86)471-11-47.
JAŁÓWKA, roczna, 2 szt, 1.200 zł/szt, gm.Kulesze Kośc. 507-976-448.
JAŁÓWKA, spod oceny, dokumenty, wycielenie sierpień-wrzesień, 5szt, 4.500 zł/szt, gm.Stawiski. 885-790-779.
JAŁÓWKA, wycielenie 09.2011, 3.700 zł, gm.Łapy. (85)650-21-42.
JAŁÓWKA, wycielenie 12.2011, byki, 2szt, 100% Limousine, gm.Kuźnica, 4.000-5.000 zł. (85)722-49-37.
JAŁÓWKA, wycielenie 14 wrzesień, 3.200 zł, gm.Augustów. (87)644-90-04.
JAŁÓWKA, wycielenie 30 sierpnia, 3.400 zł, gm.Klukowo. 510-831-775.
JAŁÓWKA, wycielenie 6 września, 4.200 zł, gm.Wasilków. (85)719-46-86.
JAŁÓWKA, wycielenie 9 września, 3.500 zł, gm.Brańsk. 697-507-062.
JAŁÓWKA, wycielenie koniec sierpnia, 3.300 zł, gm.Trzcianne. 508-546-301.
JAŁÓWKA, wycielenie koniec sierpnia, 4.300 zł, Mońki. 515-469-389.
JAŁÓWKA, wycielenie koniec września, 3.700 zł, gm.Rajgród. 669-692-902.
**JAŁ

KLACZ gniada, 4-letnia +źrebak, 7.200 zł, B.Podl. (85)730-06-87.
KLACZ gniada, 6-letnia, wyźrebienie kwiecień, licencja, 6.200 zł, gm.Michałowo. 506-290-995.
KLACZ gniada, typ szlachetny, źrebną, ze źrebakiem, ujeżdżona, zaprzęgana, 5.500 zł, gm.Szypliszki. 507-367-353.
KLACZ kara, ze źrebakiem, 6.500 zł, Sejny. 604-336-504.
KLACZ kasztanka 7-letnia, źrebna, zaprzęgana, z klaczką 3mc kara, 6.800 zł, ok.Krasnopola. 600-620-160.
KLACZ kasztanka ze źrebakiem, 5-letnia, 5.500 zł, gm.Suraż. 798-216-066.
KLACZ kasztanka, 18m-cy, 3.000 zł, ok.B-stoku. (85)741-90-18.
KLACZ kasztanka, 3-letnia, obustronne pochodzenie wyźrebienie marzec 2012, zakładana, 6.000 zł, gm.Dubeninki. 604-174-581.
KLACZ konik polski, 1.5-roczna, 1.800 zł, gm.Kobylin Borzymy. 795-415-888.
KLACZ kuca, zaźrebiona, wyźrebienie kwiecień-maj 2012, 3.000 zł, gm.Szypliszki. (87)568-10-10.
KLACZ roczna, kara, spokojna, księga główna, 4.200 zł, gm.Szczuczyn. (86)272-54-85.
KLACZ sokólska 4-letnia ze źrebakiem, licencja, 10.000 zł, Suwałki. (87)565-00-34, 605-150-793.
KLACZ sokólska gniada 6-letnia, 3-ce źrebna ze źrebakiem, 8.200 zł, ok.Brańska. 693-501-867.
KLACZ sokólska, 3-letnia, ze źrebakiem, licencja, 6.500 zł, gm.Szypliszki. (87)568-13-32.
KLACZ sokólska, 7-letnia, spokojna, wyźrebienie marzec 2012, księga główna, licencja 77pkt, 6.600 zł, Korycin. (85)721-90-67.
KLACZ sokólska, zimnokrwista, dopłaty, 3-letnia, spokojna, zaprzęgana, 4.500 zł lub zamniana na jałówki, Augustów. 502-918-264.
KLACZ srokata źrebna, wyźrebienie kwiecień, 3.200 zł, ok.Sejn. 665-258-999.
KLACZ srokata, 14-letnia, źrebica 3-miesięczna, 4.200 zł, gm.Ełk. (87)620-06-75.
KLACZ szwedka 9-letnia, zaźrebiona, 7.700 zł, ok.Sokółki. 507-530-072.
KLACZ zimnokrwista 4-letnia, 5.500 zł, Zambrów. (86)271-25-18. po 20.
KLACZ zimnokrwista roczna, 3.200 zł, gm.Bargłów. (87)562-41-77.
KLACZ zimnokrwista, 2-letnia, xrebna, zakładana, obustronne pochodzenie, 5.800 zł, Andrzejewo. 665-399-379.
KLACZ zimnokrwista, 3 szt, ze źebakami, 7.200 zł/szt, gm.Bielsk Podlaski. 504-300-750.
KLACZ zimnokrwista, 3szt, 5.000-7.000 zł/szt, Suchowola. 508-964-368.
KLACZ zimnokrwista, 6-miesięczna, obustrone pochodzenie, bardzo spokojna, 3.200 zł, gm.Dąbrowa Białostocka. (85)712-82-46.
KLACZ zimnokrwista, duża, 7-letnia ze źrebakiem, 7.000 zł, ok.Tykocina. 784-568-254.
KLACZ zimnokrwista, gniada, 5-letnia +źrebak 4-miesięczny, wyźrebienie marzec, badana, 6.700 zł, gm.Brańsk. 505-613-850.
KLACZ zimnokrwista, kasztanka 8-letnia, wyźrebienie maj, 6.000 zł, ok.Suwałk. 511-739-410.
KLACZ zimnokrwista, kasztanka, zakładana, 6.000 zł, ok.Białegostoku. (85)719-68-29.
KLACZ zimnokrwista, roczna, gniada, rodowód, 3.500 zł, gm.Dobrzyniewo. 606-666-341.
KLACZ źrebna, 5-letnia, wyźrebienie kwiecień, kasztanka, ze źrebakiem, spokojna, zaprzęgana, 5.500 zł, ok.Rajgrodu. 605-767-096.
KLACZ, 1,5-roczna, kasztanka, 3.800 zł, Sidra. 697-701-990.
KLACZ, 2-letnia, kasztanka, pełne pochodzenie, 4.800 zł, gm.Sidra. 697-701-990.
KLACZ, 2szt, zaprzęgane, do kuligu, 5.000 zł/szt, Suchowola. 609-492-758.
KLACZ, 5-letnia, wyźrebienie grudzień, 7.000 zł, gm.Sidra. 697-701-990.
KLACZ, 6-letnia, ze źrebakiem, wyźrebienie czerwiec, 600kg, 5.500 zł, gm.Jeleniewo. 600-113-088.
KLACZ, 7-letnia, sokólska, spokojna, zaprzęgana, 5.800 zł, gm.Narew. (85)681-55-44.
KLACZ, 8-letnia, jasny kasztan, zaprzęgana, źrebna, 6.000 zł, gm.Dąbrowa B-stocka. 518-448-832.
KLACZ, gniada, źrebna, ze źrebakiem, 5.500 zł, ok.Wys.Maz. (86)275-02-65, 694-677-087.
KLACZ, kara, zimnokrwista, 7-letnia, księga główna, źrebna, z ogierkiem 4-miesięcznym, 15.000 zł. 793-399-860.
KLACZ, karo-gniada, źrebna, licancja, ze źrebakiem, 900 kg, 10.000 zł, pow.Ełk. 517-310-120.
KLACZ, Ohara (2006) 900kg, 7.000 zł, gm.Szypliszki. 514-320-496.
KLACZ, wyźrebienie marzec, 2szt, 4,6-letnia, 5.800 zł, gm.Węgorzewo. (87)427-38-27.
KLACZ, wyźrebienie marzec, 6.000 zł, Suchowola. 517-078-203, (85)712-51-52.
KLACZE sokólskie, 2 szt, 1,4-2,4-letnia, księga główna na dopłaty, 10.000 zł. gm.Turośń Kośc. (85)650-54-15.
KLACZE zimnokrwiste, 3 szt, 1-6 lat, 4.000-6.000 zł/szt, ok.Kolna. 503-504-189.
KLACZE, 2-3letnia, kasztanka i gniada, 9.000 zł, ok.Wys.Maz. 500-123-913.
KLACZE, 4szt, gm.Zawady, 4.500 zł/szt. (85)714-02-93.
KLATKI dla zwierząt, 2szt, mała, duża, piętrowa, 35-55 zł, Suwałki. 606-675-672.
KLATKI do hodowli królików, 30szt, 60 zł/szt, B-stok. 510-498-705, (85)651-16-25.
KNUR 160kg, 2.50 zł/kg. ok.Raczek 516-132-035.
KNUR, 2szt, 100-150kg, 400-700 zł, gm.Wys.Maz. 500-070-370, 500-123-160.
KOBYŁA ze źrebakiem, wyźrebienie sierpień 2012, 5.500 zł, gm.Poświętne. 510-682-565.
KOGUT, 10szt, 30 zł/szt, ok.Stawisk. (86)474-32-21.
KOJCE porodowe, 16szt, 300 zł/kpl, gm.Zambrów. 513-093-446.
KONIE, 3szt, 2 klacze, 1 ogier, 6.000-7.500 zł/szt, Sokółka. 517-132-534.
KOŃ zimnokrwisty, 6szt, 4.000- 5.000zł/szt, ok.Suwałk. 721-251-388.
KOZA, 3szt, jedna mleczna, 50-200 zł/szt, Czarna Białostocka. 602-824-278.
KOZA, kozioł, kózka, koziołek z kóz mlecznych, 100-200 zł/szt, Czarna Białostocka. 501-610-803.
KOZIOŁ z kozą, białe, 300 zł/para, ok. Ełku. 502-183-498, 509-546-239.
KROWA 100% LM, 11szt, 38.000 zł, Mońki. 508-327-805.
KROWA 100% LM, pełna dokumentacja, 4.100 zł, ok.Suwałk. 888-899-976.
KROWA 100%LM, z cielakami lub bez, 6 szt, 3.500-6.000 zł/szt, Janów. 511-296-276.
KROWA 6-letnia, gospodarstwo ekologiczne, 3.500 zł, Sejny. 509-320-229.
KROWA 7-letnia z cielakiem, biało-czarna, 4.000 zł, gm.Zabłudów. 609-251-734 po 20.00.
KRÓWA 7-letnia, mleczna, 3.500 zł, Mońki. 515-454-470.
KROWA 7-letnia, wycielona 10 lipca, na 3-dojki, 2.500 zł, Mońki. 515-454-470.
KROWA biało-czerwona, wysoko cielna, wycielenie 15 sierpnia, 4.000 zł, gm.Szypliszki. (87)568-12-92.
KROWA białogrzbietka, 3.700 zł, gm.Suraż. 517-770-632.
KROWA limousin 4-letnia, ok.700 kg, z cieliczką, 5.700 zł, gm.Dąbrowa B-cka. 518-448-832 po 20.00.
KROWA LM 100% z cielakami, 10szt, 5.000-7.000 zł/szt, gm.Sokoły. 512-082-384.
KROWA mięsna, 2szt, po I cielaku, 3.000 zł/szt, gm.Szypliszki. 514-320-496.
KROWA mięsno- mleczna, 4-letnia, po wycieleniu, 3.300 zł, gm.Szypliszki. (87)565-73-42.
KROWA mleczna +cielak, 2 pary, 3.800 zł/para, gm.Dubicze Cerkiewne. 697-706-427.
KROWA mleczna HF, 3.500 zł, Suraż. 721-762-705.
KROWA mleczna Simentaler, po 2-wycieleniu, 3.600 zł, ok.Augustowa. 661-379-068.
KROWA mleczna wycielona z cielakiem, 4.000 zł, ok.B-stoku. 796-383-575.
KROWA mleczna, 7szt, 3.500-4.500 zł/szt, gm.Szepietowo. 507-059-771.
KROWA mleczna, po wycieleniu, 3.500 zł, ok.Sejn. 602-848-742.
KROWA mleczna, wycielenie grudzień- styczeń, 6szt, 2.500- 3.800 zł, gm.Bargłów. (87)642-40-35.
KROWA mleczna, wycielenie październik, 2.500 zł, ok.B-stoku. 796-383-575.
KROWA mleczna, wycielona, 3.300 zł, gm.Nowy Dwór. (85)722-63-74.
KROWA młoda, wycielona, 2szt, 3.800 zł/szt, gm.Wys.Maz. (86)275-04-96.
KROWA pierwiastka czerwono - biała, mleczna, z cielakiem, 4.300 zł, ok.Dąbrowy B-stockiej. 506-729-338.
KROWA pierwiastka LM, wycielenie 15 września, 5.000 zł, gm.Boćki. (85)731-47-43.
KROWA pierwiastka po drugim wycieleniu, bezroga, czarna, 3.800 zł, ok.Dąbrowy B-stockiej. 506-729-338.
KROWA pierwiastka z byczkiem, 4.000 zł, gm.Sokółka. 517-894-297.
KROWA pierwiastka z cielakiem, 3.300 zł, gm.Zabłudów. (85)717-01-55.
KROWA pierwiastka, czerwono-biała, mleczna, 3.000 zł, gm.Kołaki Kościelne. (86)270-32-05.
KROWA pierwiastka, wycielenie styczeń, spod oceny, 3.500 zł, ok.Szepietowa. 605-517-400.
KROWA pierwiastka, wycielona, 10szt, wysoka wydajność, 5.000-5.500 zł/szt, Sokoły. 500-080-666.
KROWA po 2-wycieleniu, 2szt, 3.500 zł/szt, gm.Szypliszki. 694-211-682.
KROWA po 4 cielaku, zacielona, wycielenie w marcu, 3.800 zł, gm.Zabłudów. (85)717-00-87.
KROWA po drugim wycieleniu, jałówka 5-miesięczna, 4.500 zł/obie, ok.Suwałk. 500-538-181.
KROWA po II cielaku, 3.000 zł, (87)644-55-00.
KROWA po wycieleniu, z cielakiem, gm.Trzcianne, 4.000 zł. 663-356-722.
KROWA rasy HO po 1 cielaku, 3.300 zł, gm.Dąbrowa B-cka. (85)712-03-09.
KROWA spod oceny z piątym cielakiem, wycielenie 18 październik, wydajność 8.000l, 4.200 zł, gm.Sztabin. 511-129-454.
KROWA szkocka, górska, mięsna, 5szt, 4.000 zł/szt, gm.Jaświły. 509-634-053.
KROWA wycielenie początek września, z 2-cielakiem, 4.000 zł, gm.Szepietowo. 503-799-451.
KROWA wycielona +trzeci cielak, 4.000 zł, gm.Augustów. 667-638-675.
KROWA wycielona, 2szt, 3.500 zł/szt, gm.Dobrzyniewo. 694-204-665.
KROWA wysoko cielna, 5-letnia, wycielenie wrzesień, 2.500 zł, gm.Mońki. (85)716-54-15.
KROWA z cielakiem, 3.700 zł, gm.Korycin. 603-612-820.
KROWA z cielakiem, 4-letnia, 3.800 zł, ok.Łap. 667-214-808.
KROWA z cielakiem, gm.Sokoły, 3.500 zł. (86)476-47-68.
KROWA zacielona, 2.700 zł, ok.Augustowa, 609-754-570.
KROWA, 2 szt, 3.500 zł/szt, ok.Sokółki. 695-823-619.
KROWA, 2 szt, mięsna, 3 letnie, wycielenie sierpień-grudzień, 3.700 zł, Mońki. (85)716-32-08 po 19.
KROWA, 2szt, wycielenie 15 wrzesień, 9.500 zł, gm.Szepietowo. 505-789-712.
KROWA, 2szt, wycielenie październik, 3.000 zł/szt, ok.Śniadowa. (86)473-81-24.
KROWA, 3-letnia, wycielenie listopad, 3.500 zł, gm.Nowy Dwór. 508-397-086.
KROWA, 3szt, 1 rasy jersey, po wycieleniu, 3.000-4.500 zł/szt, gm.Korycin. 603-612-820.
KROWA, 3szt, wycielenie marzec, mięsne, czerwone, 3.500 zł/szt, gm.Mońki. (85)716-52-48.
KROWA, 4szt, wycielone, 2.000-2.200 zł/szt, gm.Wydminy. 518-389-024 po17.
KROWA, 7-letnia, wycielenie 10 wrzesień, czarno-biała, 3.500 zł, ok.Suwałk. (87)569-44-22.
KROWA, 7-letnia, wycielenie 16 wrzesień, 3.200 zł, gm.Jaświły. 518-744-404.
KROWA, czarna- biała, mleczna, 7-letnia, 600kg, 3.500 zł, ok.Suwałk. 505-715-733.
KROWA, HF, 3 szt, 1 szt wycielenie początek września, 2 szt, wycielone, 3.700 -4.500 zł/szt, Knyszyn. 515-907-859.
KROWA, mleczna, 4-letnia, wycielona, 3.500 zł, gm.Nowy Dwór. 793-626-155.
KROWA, mleczna, wycielona, 3.100 zł, Bakałarzewo. 880-044-783.
KROWA, po wycieleniu, czerwono-biała, bezrożna, Grajewo, 3.000 zł. 669-507-920.
KROWA, wycielenie 6 wrzesień, 3.300 zł, ok.Wys.Maz. (86)274-53-20.
KROWA, wycielenie październik, 2.400 zł, gm.Raczki. 607-068-319.
KROWA, wycielenie wrzesień, 4.600 zł, gm.Bargłów. 513-772-779.
KROWA, wycielenie wrzesień, Jersey, 3.000 zł, gm.Kulesze Kośc. 507-976-448.
KROWA, wycielona w czerwcu, 3.500 zł, gm.Knyszyn. 506-686-628.
KROWA, z 2 cielakiem, 4.000 zł, gm.Szepietowo. 503-799-451.
KROWA, zacielona z 3-cielakiem, 3.800 zł, ok.Zambrowa. (86)271-09-10.
KROWY młode, zacielone, 4 szt, wycielenie, sierpień-grudzień, 3.000-4.000 zł, ok.Ciechanowca. 662-660-987.
KROWY po wycieleniu, 3 szt, mleko bdb. jakości, 3.700-4.000 zł/szt, ok.Dąbrowy B-ckiej. (85)749-43-78 po 18.00.
KRÓLIK Baran, francuski, rasowy, 15 szt, 30- 80 zł/szt, Augustów. 667-392-930.
KRÓLIK belg, baran, nowozelandzki, 20szt, młode, dorosłe, 20 zł/szt, Raczki. 510-752-151.
KRÓLIK do hodowli lub na ubój, 10szt, od 15 zł-40 zł/szt, ok.Sejn. 608-251-414.
KRÓLIK duży, 3szt, 90-100 zł/szt, B-stok. (85)741-94-67.
KRÓLIK kalifornijski, 8-tygodniowy, 15szt, 20 zł/szt, gm.Raczki. (87)568-53-61.
KRÓLIK mięsny, 20 szt, 50 zł/szt, ok.Olecka. 508-446-777.
KRÓLIK nowozelandzki, biały, 100 szt, 25-50 zł/szt, Grabowo. 697-721-339.
KRÓLIKI Baranek Mintajowy, 2-mies, 8szt, 25-30 zł/szt, ok.Trzciannego. 516-928-284.
KRÓLIKI mieszane 20szt, 15-30 zł/szt, Sokoły. 501-290-181.
KRÓLIKI mieszane, żywiec lub na mięso, nie karmione sztucznie, 20-40 zł/szt, Rafałówka. 504-660-131.
KRÓLIKI rasy mięsnej, 15 szt, 15-60 zł/szt, ok.Sokółki. 883-553-805.
KRÓLIKI, 20 szt, 5-20 zł/szt, Augustów. 725-388-475.
KRÓLIKI, 20 zł/szt, Suwałki. 501-491-664.
KRÓLIKI, 2szt, 35 zł/szt, gm.Sidra. 723-332-905.
KURA zielononóżka, miniaturka, roczna, 45szt, 30 zł/szt, Augustów. 795-294-424.
KURCZAKI zielononóżki, 1-4tyg, 100 szt, 6-10 zł/szt, ok.Wys-Maz. 502-152-982.
KURCZĘTA, Australord, Maran, Leghorn, 50szt, 20 zł/szt, ok.Gołdapi. 697-103-803.
KURKA kochinka miniaturowa, 20szt, 35 zł/szt, gm.Sokoły. 515-329-559.
KURY nioski, 100szt, 8 zł/szt, gm.Korycin. 502-026-084.
KURY nioski, 18-miesięczne, 100szt, 5 zł/szt, gm.Zabłudów. 662-439-420.
KURY rasowe, Kochiny, Araukany, białoczuby, hofenderskie, 10szt, 50 zł/szt, Tykocin. 662-383-987.
KUTY zielononóżki, 120szt, 8-35 zł/szt, gm.Szumowo. 531-878-192.
LAMA, 1.000 zł, Sejny. 605-639-921.
LOCHA zaproszona, 3-miot, połowa ciąży, 1.000 zł, Suchowola. (85)712-42-22.
LOCHA, 2szt, po pierwszym wyproszeniu, ok.150kg, 4.50 zł/kg, Szepietowo. 510-855-985.
LOSZKA młoda, 2szt, na wyproszeniu, 1.000 zł/szt, gm.Janów. 790-421-579.
LOSZKI, 5 szt, 750 zł/szt, Suwałki. 693-467-782.
MACIORA, 5szt, wyproszenie połowa września, 900 zł/szt, ok.Kolna. 506-962-862.
MACIORY prośne, 8szt, wyproszenie 20 wrzesień, 550 zł/szt, ok.Zambrowa. 795-226-763.
MACIORY z prosiakami 5szt, 2-tyg, 2szt, po pierwszym oproszeniu, waga 130kg, 1.000 zł/szt, gm.Wąsosz. 507-974-092.
OGIER 18-miesięczny, sokólski, obustronne pochodzenie, gm.Siemiatycze, 5.200 zł. 692-533-017.
OGIER 2-letni wielkopolski srokaty, spokojny, 2.000 zł, gm.Sztabin. 607-446-284.
OGIER 2-letni, licencja, ok.900kg, gm.Juchnowiec, 11.500 zł. 791-598-918.
OGIER 6-letni, 7.000 zł, lub zamienię na innego, Suraż. 603-303-916.
OGIER Aden 8-letni, kary, 9.000 zł lub zamiana na innego, gm.Wieliczki. (87)521-34-83, 531-862-721.
OGIER gniado-kary, 6-letni, 6.600 zł, gm.Węgorzewo. (87)427-38-27.
OGIER gniady 30-mc z licencją, po wycenie, matka po Rolltanie, 10.000 zł, Ełk. 517-310-120.
OGIER gniady, po wycenie, młody, z licencją, 160x220x28, 8.500 zł, Suchowola. 609-492-758.
OGIER huculł, 6-mies, paszport, markery, 1.900 zł, Suchowola. 603-424-784.
OGIER kasztan, 7-letni, 168x240x29, 82pkt, 12.000 zł, ok.Sidry. 509-863-360.
OGIER sokólski glaszon (2005) 82pkt, 11.500 zł, gm.Łapy. 697-528-904.
OGIER sokólski kasztan, 8-letni, 162x230x27, 81pkt, 9.000 zł, gm.Dąbrowa Białostocka. (85)712-11-55.
OGIER Sokólski, 15msc, 3 szt, obustronne pochodzenie, 4.500 zł/szt, Ełk. 517-310-120.
OGIER Sokólski, 82pkt, 8.000 zł, gm.Knyszyn. 514-490-362, (85)667-11-10.
OGIER sokólski, licencja, 8.000 zł, lub zamiana na innego, Bielsk Podlaski. 500-787-032.
OGIER szlachetny, 2szt, kary, siwy, 2, 4-letnie, 500-600 kg, 6 zł/kg, gm.Sokoły. (86)476-34-26.
OGIER Ural (2006) ciemny kasztan, biała grzywa, 28x170x235, 10.500 zł, gm.Szypliszki. 514-320-496.
OGIER Wiolet, 10-letni, 84 pkt, 163/240/31, 7.600 zł, ok.Suwałk. (87)568-73-98.
OGIER zimnokrwisty, 3-letni, licencja, 8.000 zł, Sokółka. 517-132-534.
OGIER, 7-mies, kasztan, pełne pochodzenie, 3.500 zł, gm.Suchowola. 667-977-902.
OGIEREK kasztan 1,5-roczny rasy sokólskiej, 4.500 zł, gm.Krasnopol. (87)516-45-76.
OWCA kotna, 3szt +baran, wykocenie wrzesień, 1.100 zł, gm.Brańsk. 505-613-850.
OWCE kotne, 15szt, 200 zł/szt, ok.Bielska Podlaskiego. 512-245-419.
OWCE wrzosówki, młode, 130 zł/szt. 513-555-136.
OWCE, jagnięta, 5 szt., 300 zł/szt., ok. Ełku. 517-310-120.
OWCE, mięsne, 10 szt, 300 zł/szt, Narew. 503-853-544.
PAW królewski, 7szt, 1-36-miesięczne, 100-400 zł/szt, Łomża. 723-113-911.
PERLICZKI, 20szt, 6tyg, 20 zł/szt, gm.Sokoły. 515-329-559.
PIERWIASTKA, 2-letnia, cielna, 3.200 zł, gm.Dubicze Cerkiewne. (85)685-21-43.
PROSIĘ, 7 par, 200 zł/para, gm.Wizna. 600-598-748.
PROSIĘTA, 12-tygodniowe, 13szt, 330 zł/para, gm.Trzcianne. (85)738-53-71.
PROSIĘTA, 13szt, 250 zł/para, gm.Szypliszki. 694-211-682.
PROSIĘTA, 8-tygodniowe, 20szt, 250 zł/para, Zabłudów. 603-891-234.
TUCZNIK, 100-130kg, 4 zł/kg, Wyszowate. (85)738-43-06.
TUCZNIK, 100kg, 5 zł/kg, gm.Suchowola. 792-929-219.
TUCZNIK, 110-120kg, 5 zł/kg, gm.Kulesze Kościelne. (86)476-38-18.
TUCZNIK, 120-140kg, 3 szt, 5 zł/kg, gm.Kobylin Borzymy. (86)476-33-58 po 20.
TUCZNIK, 120kg, 5 zł/kg, ok.Zambrowa. 504-527-211.
TUCZNIK, 2 szt, 120-130 kg, 5 zł/kg, gm.Sokoły. (86)476-30-76.
TUCZNIK, 2szt, 120kg/szt, 4.90 zł/kg, Sokoły. 663-534-998.
TUCZNIK, 2szt, 125-130kg, 4.80 zł/kg, gm.Sztabin. 795-786-921.
TUCZNIK, 2szt, 140kg, 5 zł/kg, Knyszyn. 602-701-613.
TUCZNIK, 3szt, po 130kg, 5 zł/kg, lub zamienię na byczki rasy mięsnej, gm.Jedwabne. 600-850-991.
TUCZNIK, 90kg, 5 zł/kg, gm.Krasnopol. 697-756-613.
TUCZNIKI, 2szt, ekologiczne, 120kg, gm.Trzcianne, 5 zł/kg. 663-356-722.
TUCZNIKI, 4szt, po 120kg, 5 zł/kg, gm.Szypliszki. 694-211-682.
ULE Debata, 10szt, stan db, wyposażone, 280 zł/szt, Dobrzyniewo Fabryczne. (85)719-77-21.
ULE warszawskie dadanta, poszeżane, nowe-używane, 20szt, 80-250 zł/szt, ok.Białegostoku. 515-418-047.
ULE warszawskie z pszczołami, 8szt, 250-350 zł/szt, ok.Czarnej Białostockiej. 661-895-676.
ULE warszawskie, poszerzane, z pszczołami kaukaskimi, miodem, 6szt, 350 zł/szt, Suwałki. (87)565-00-24.
ULE, 5szt, nowe z pszczołami, 400 zł/szt, Gołdap. 507-534-031.
ŹREBAK, 8-miesięczny, 4szt, 2.400 zł/szt, ok.Sokółki. 602-180-337.
ŹREBICA zimnokrwista sokólska, jasna, gniada, 1,5-roczna, 4.000 zł, gm.Michałowo. 506-290-995.
ŹREBKA sokólska, 10m-cy, do dopłat, 3.700 zł, Sokółka. 508-162-392.

MATERIAŁY DO PRODUKCJI

FACELIA błękitna, nasiona, 100kg, 10 zł/kg, gm.Jaświły. 607-841-663.
FACELIA, 100kg, 9 zł/kg, gm.Dobrzyniewo. 697-723-464.
GORCZYCA na polony, 2t, 2,80 zł/kg, Dąbrowa Białostocka. 506-271-570.
GORCZYCA na poplon, zbiór 2011, 3t, 2,50 zł/kg, gm.Kuźnica. 601-802-917.
JĘCZMIEŃ ozimy, certyfikat ekologiczny, 5t, 150 zł/q, gm.Sztabin. 605-451-209.
KORA pod iglaki, gruba i drobna, 80 worków, worek 70l, 7zł/szt, Suwałki. 505-568-101.
NASIONA mieszanki traw Elita, tymotka, kostrzewa, życica, kukówka, koniczyna, 1t, 6 zł/kg, ok.Sokół. (86)275-11-50.
NASIONA traw, koniczyna, lucerna, tymotka, kostrzewa, 1t, 7 zł/kg, ok.Wys.Maz. 796-185-086.
NASIONA trawy kupkówki, szybko rosnąca, 500kg, 10 zł/kg, Ełk. 502-202-247.
NASIONA Tymotnik, tegoroczne, 300kg, 6 zł/kg, gm.Wys.Maz. 500-805-221.
ORKISZ ekologiczny, 8t, 1.50 zł/kg, Gródek. 692-810-555.
PIÓRA gęsie, 30kg, 90 zł/kg, Nowe Piekuty. (86)476-16-55.
PIÓRA gęsie, 50kg, 50 zł/kg, ok.Augustowa. 501-210-341.
PSZENICA nasienna, zimowa Figura, I siew, 10t, 120 zł/q, ok.Czyżewa. (86)275-62-84.
PSZENICA ozima do siewu czyszczona, 10 t, 100 zł/q, Mikołajki. 609-955-855.
PSZENICA ozima nasienna, I-odsiew, 2t, 130 zł/q, Czyżew. 669-978-317.
PSZENŻYTO nasienne Leontino, 3t, 100 zł/q, gm.Bargłów Kościelny. (87)642-56-45.
PSZENŻYTO ozime Madilo, nieoczyszczone, 5t, 800 zł/t, Grajewo. (86)273-80-92 po 20.00.
PSZENŻYTO, 2t, 100 zł/t, ok.Augustowa. 663-196-617.
PSZENŻYTO, do siewu, bez żyta, 10t, 750 zł/tona, ok.Grajewa. 604-073-426.
SADZONKI drzewek, świerk, 40cm, brzoza, 150cm, 2-4 zł/szt. 603-961-942.
SADZONKI truskawek Elkat, Senga Sengana, Honoyle, 0,20 zł/szt, ok.Bielska Podlaskiego. 508-955-713.
SADZONKI truskawek POLKA, 2000 szt, 0.25 zł/szt, Dąbrowa Białostocka. 506-271-570.
TRAWY, nasiona: życica, kostrzyca, tymotka, 1t, 4-7 zł/kg, gm.Klukowo. 514-289-281.
WORKI po paszy, 1000szt, 0.30 zł/szt, ok.Wys.Maz. 510-466-929.
ŻYTO Dankowskie Diament, Bojko, certyfitat ekologiczny, 7t, 150 zł/q, gm.Sztabin. 605-451-209.
ŻYTO do siewu, 3t, 90 zł/q, gm.Turośń Kośc. 516-822-444.
ŻYTO na siew Dańkowskie Diament, 5t, 100 zł/q, ok.Dąbrowy B-stockiej. 698-622-216.
ŻYTO nasienne ekologiczne, certyfikat, 3t, 160 zł/q, gm.Michałowo. 502-326-077.
ŻYTO nosienne, 5t, 100 zł/q, gm.Łapy. 698-081-951.

ZIEMIA ROLNA

BACHURY, ok.Siemianówki, nad zalewem, 34a, 20 zł/mkw. (85)741-89-02.
BACIUTY, gm.Turośń Kościelna, 1ha, 15 zł/mkw. (85)661-71-25.
BIELSK Podlaski, 2,17ha, asfalt, 2.50 zł/mkw. 792-871-186.
BOGUTY, las sosnowy, 1.62ha, 45.000 zł. 515-194-102.
GM. Kołaki, 4.65 ha, 45.000 zł/ha. 606-419-745.
GM. Mały Płock, przyjmę w dzierżawę grunty orne. 511-647-773.
GM.BIELSK Podlaski, 0.55ha, nad rzeką, bliskie sąsiedztwo zabudowań, 10.000 zł. 665-279-666.
GM.BIELSK Podlaski, 5.000mkw, media, 10 zł/mkw. 515-304-717.
GM.CZYŻE, 1,26ha, przy szosie, 0,35ha siedlisko niezabudowane, 23.000 zł. 698-772-497.
GM.CZYŻE, łąka, 0,8ha, 10.000 zł. 661-202-867.
GM.CZYŻE, orna, 0.90ha, 12.00 zł. 661-202-867.
GM.CZYŻEW, 5.46ha, w 3 działkach, 155.000 zł. (86)478-15-30.
GM.DOBRZYNIEWO, 3.000mkw, 30 zł/mkw. (85)719-75-68.
GM.FILIPÓW, Agrasinówka, 1.7ha, 20.000 zł/ha. 511-900-771.
GM.GONIĄDZ, gospodarstwo rolne, 20ha, 600.000 zł. (85)738-38-05.
GM.GRÓDEK, las olszyna młoda, 6-letnia, 1 ha, 13.000 zł. 725-523-730.
GM.HOŁÓWKI Małe, las, 80-letni, 2.43ha, 60.000 zł. 530-840-207.
GM.JASIONÓWKA, rolna z łąką, 4.32ha, możliwość poszerzenia stawu, 160.000 zł. 782-160-170.
GM.JAŚWIŁY, kol.Bobrówka, gospodarstwo, 6.59ha, stodoła, siedlisko, łąka, światło, wodociąg, 18.000 zł/ha. 508-838-631.
GM.JUCHNOWIEC, 3.000mkw, 50 zł/mkw. 660-445-546.
GM.JUCHNOWIEC, Hermanówka, rolno-leśna, 3.500mkw, 49.000 zł. 602-259-991.
GM.JUCHNOWIEC, Janowicze, 6.000mkw, kwadrat, przy drodze szutrowej, 12 zł/mkw. 887-679-969.
GM.JUCHNOWIEC, łąka 0,15ha, 10.000 zł. 509-036-419.
GM.KALINOWO, 9ha, 150.000 zł. (87)629-87-89.
GM.KALINOWO, las, 2ha, sosna, świerk, modrzew, 3.40 zł/mkw. 696-278-774.
GM.KLESZCZELE, orna, 3ha, 12.000 zł/ha. 602-625-857.
GM.KLUKOWO, gospodarstwo, 3ha, dom, budynki gospodarcze, murowane, może być jako agroturystyczne, lasy, 350.000 zł. 518-449-643.
GM.KNYSZYN, łąka, 4ha, 30.000 zł/ha. 504-975-387.
GM.KNYSZYN, ziemia z pokładem żwiru, 10ha, 50.000 zł/ha. 603-128-093.
GM.KOBYLIN Borzymy, 16.000mkw, przy asfalcie, 10 zł/mkw. 512-038-083.
GM.KOŁAKI, 7,8ha, w tym 2ha lasu, 1,2ha siedlisko z budynkami, 4,6ha grunty orne, 550.000 zł. 606-419-745.
GM.KOWALE Oleckie, gospodarstwo, 3ha, dom murowany, budynki gospodarcze, 280.000 zł. 723-934-861, (87)615-76-51.
GM.KRYNKI, 0,5ha, przy trasie na Kruszyniany, nad rzeką Nieputa, 5 zł/mkw. 605-233-677.
GM.MAŁY Płock, Kąty, orna, 5ha, 16.000 zł. 607-209-723.
GM.MICHAŁOWO, 1.70ha, częściowo zalesiona, 1.30 zł/mkw. 609-900-407.
GM.MOŃKI, orna, 6 ha, III-IV klasa ziemi, w jednym kawałku, 36.000 zł/ha. 602-701-613.
GM.NOWINKA, 10ha, zabudowania, 300.000 zł. 514-320-187.
GM.NURZEC Stacja, 5,90ha, 10.000 zł/ha. 665-279-666.
GM.NURZEC Stacja, 8.61ha, łąka, las, orna, 110.000 zł. 607-065-402.
GM.ORLA, leśna 1,30ha, 25.000 zł. 668-290-611.
GM.ORLA, orna, 3.75ha, 12.000 zł/ha. 602-625-857.
GM.SEJNY, las sosnowy, świerkowy, 60-letni, 3,5h, 30.000 zł/ha. 782-390-545.
GM.SIDRA, kol.Jacowlany, 0,70 ha, 11.000 zł. 600-823-939.
GM.SOKOŁY, gospodarstwo rolne, 10.58h, w tym 1 h lasu, zbudowania, 560.000 zł. 503-604-189.
GM.SOKÓŁKA, 1.39ha, 25.000 zł. 609-418-762.
GM.SOKÓŁKA, gospodarstwo rolne, 8ha, dom, 3 budynki gospodarcze, 310.000 zł. (85)711-43-40, 784-746-447.
GM.SOKÓŁKA, Kamionka Stara, 3ha, 3km od Sokółki, wodociąg, prąd, 85.000 zł. 507-218-250.
GM.SOKÓŁKA, pole żwirowe, 3,87ha, 45.000 zł/ha. 721-130-024.
GM.SOKÓŁKA, Zaśpicze, 7ha, 15.000 zł/ha. 504-988-107.
GM.STARE Juchy, 5.6h, 180.000 zł. (87)619-93-95.
GM.SURAŻ, działka leśna, 1,25h, 25.000 zł. 518-224-173.
GM.SUWAŁKI, gospodarstwo, 5,5ha, dom murowany, budynki gospodarcze, zasiewy, inwentarz, 400.000 zł. 516-137-950.
GM.SZEPIETOWO, łąka, 60a, 27.000 zł. 514-148-333.
GM.SZEPIETOWO, siedlisko, 9 arów, 8.000 zł. 514-148-333.
GM.SZUMOWO, las sosnowy, 0.50ha, 30.000 zł. 888-078-725.
GM.SZUMOWO, Suchynicze, 3.52ha, las 0,99ha, z gruntem pod zalesienie 2.53ha, 90.000 zł. 608-133-396.
GM.TUROŚŃ Kościelna, Dobrowoda, 2ha, 7 zł/mkw.

WYDZIERŻAWIĘ: ok.Siemiatycze, 19ha, trawa z siewką koniczyny na gruncie ornym, 1 zł. 665-279-666.
ZAJĄCZKI, gm.Juchnowiec, 4.5ha, 15.000 zł/ha. 667-831-222.
ZRĘBY, gm.Bakałarzewo, 4.987mkw, 11.000 zł. 502-992-965.

ZAMIENIĘ

BECZKOWÓZ 6000l, na ciągnik, inną maszynę rolniczą, Sokółka. 507-275-225.
C-360 (1978) stan db na T25, gm.Augustów. 721-885-949 po 20.00.
CIĄGNIK Białoruś (1988) 80KM, stan bdb, bez prawa rejestracji na C360 3P z silnikiem do remontu (1988) 661-383-641.
CIĄGNIK MF 135 (1976) na auto osobowe, gm.Jaświły. 517-935-832.
CIĄGNIK Renault (1984) na zboże paszowe, gm.Wąsosz. 694-260-913.
JAŁÓWKI na byczki, 4szt, waga 400kg, 2szt, 180kg, czerwone. (87)516-44-11.
KLATKA do przewozu zwierząt na byczka, 150kg, gm.Korycin. (85)721-80-27.
KUCYK na cieliczki mięsne, mieszańce. 603-616-125.
MIESZANKA zbożowa, 5t, na pszenżyto, gm.Jaświły. 607-240-269.
OBORNIK kurzy, 100t, na słomę, gm.Zabłudów. 606-286-495.
OPONA, 11,2x28, na 12,4x28, mało używaną, gm.Poświętne. (85)650-15-59.
PŁUG podorywkowy, 5-skibowy Unia Grudziądz na kopaczkę, prosięta, gm.Radziłów. 792-597-687.
PRZYCZEPĘ 7-tonową, sztywną, na stary ciągnik. 604-988-474.
ROZRZUTNIK, 2-osiowy na kopaczkę elewatorową, gm.Bargłów. 609-042-505.
SIANOKISZONKA, bele, 20szt, na żyto, słomę, gm.Trzcianne. (85)738-55-03.
TALERZÓWKA 16-talerzy Akpil (2009) na przyczepę wywrotkę 1-osiową do 3t, gm.Choroszcz. 669-379-280.
WARCHLAK świnio-dzika, 3szt na tucznika, Grajewo. 501-623-800.
ZETOR 16045 (1986) stan db, na 80KM lub mniejszy, ok.Zambrowa. 606-419-745.
ZGRABIARKĘ 7 na żyto, Sztabin. 721-885-949 po 20.00.

OKAZJE

SPRZEDAM

BUTY do ślubu, perła r.37/38, Ryłko (gratis 2 para na zmianę) 130 zł, Białystok, Dąbrowa Białostocka. 607-537-110.
BUTY ślubne damskie Kotyl, roz.35-36, białe, obcas 3cm, 40 zł, Białystok. 666-533-068.
KOMPLET do chrztu, dla chłopca, 150 zł, B-stok. 502-964-929, (85)876-47-25.
PANTOFLE ślubne, damskie, rozm.40, białe, nowe fleki w kpl, st.idealny, Białystok, 40 zł. 795-641-732.
SUKIENKA ze spodniami do chrztu dla dziewczynki, atłasowa, r.74, 30 zł, Białystok, Dąbrowa Białostocka. 607-537-110.
SUKNIA ślubna amerykańska, roz.38, dodatki gratis, 1.080 zł, Białystok. 501-456-832.
SUKNIA ślubna Carmen, cappucino, roz.44-46, 1.500 zł, B-stok. (85)741-41-68, 696-552-170.
SUKNIA ślubna ecru, rozm.38/40, po pralni, 400 zł, Białystok. 513-688-872.
SUKNIA ślubna Gala Haidi, biała, roz.38-40, raz użyta, 400 zł, Hajnówka. 503-363-449.
SUKNIA ślubna na wzór She White model Melissa Brooch, rozm.36-38, wzrost 164cm, 850 zł, Zambrów. 506-426-450.
SUKNIA ślubna perła, delikatna, model Sweetheart 5916, r.38/36, 900 zł, Białystok, Dąbrowa Białostocka. 607-537-110.
SUKNIA ślubna z USA, biała, roz. 38/40, wzrost 170/175, 950 zł, Suwałki. 504-032-706.
SUKNIA ślubna, 2szt, włoska, nowa, roz.L, krem, biała, 500 zł/szt, Białystok. (85)663-19-21, po 19.
SUKNIA ślubna, biała, 1-częściowa, rozm.38/40, 500 zł, Mońki. 791-130-750.
SUKNIA ślubna, biała, rozm.38, 400 zł, Suwałki. 790-866-318.
SUKNIA ślubna, biała, rozm.38, dodatki srebrnego haftu, 2-częściowa, bolerko, stan bdb, 500 zł, ok.Augustowa. 504-931-706.
SUKNIA ślubna, roz.38/40, gorset + spódnica, kość słoniowa, tkana złotem, 750 zł, Bielsk Podlaski. 880-906-524.
SUKNIA ślubna, rozm. 38, dodatki, 600 zł, Wasilków. 782-147-499.
SUKNIA ślubna, rozm.38, 1.800 zł, Suwałki. 507-494-547.
SUKNIA ślubna, wyczyszczona, ecru perłowy, podpinany tren, rozm.36/38, wzrost 170cm, 400 zł, B-stok. 692-407-169.
SUKNIA ślubna, zdobiona perełkami, roz.36-38, biała, po pralni, 100 zł, B-stok. (85)742-30-26.
SUKNIA, wizytowa, nowa, długa, 40 zł. (85)742-30-26.
WOALKA z kwiatem do ślubu, perła, zamiast welonu, 80 zł, Białystok, Dąbrowa Białostocka. 607-537-110.

RZECZY NOWE

BLUZKI z USA, 10szt, 5 zł/szt, Białystok. 508-186-462.
KAPELUSZ kowbojski, tłoczony, buty kowbojskie, roz.46, bicz, 1.200 zł, Augustów. 795-294-424.
KOŻUCH damski, na 176cm, nowy, nieużywany, gm.Mońki, 250 zł. 514-343-965.
KURTKA damska, jesienna, pikowana, rozm.M, 30 zł, Białystok. (85)661-876-554.
KURTKA skórzana męska, nowa, na 175cm, 120 zł, B-stok. (85)742-30-26.
MEGA Zestaw Kibica, 7-częściowy, koszulka Puma r.L, 75 zł; Białystok, Dąbrowa Białostocka. 607-537-110.

RZECZY UŻYWANE

GARSONKA, 4szt, sukienka, 5szt, bardzo ładne, rozm.48, 10-70 zł, gm.Goniądz. (85)738-04-38.
KOŻUCH damski, na 176cm, mało , używany, gm.Mońki, 200 zł. 514-343-965.
SPODNIE jeans typu rurki na 10-11 lat, 10 zł, Białystok. 509-111-369.
STRÓJ do dżudo, gruba bawełna, niezniszczalny, stan bdb, 60 zł, Suwałki. 502-064-974.
SWETRY męskie, nowe dla puszystych panów, 3 szt, 35 zł/szt, B-stok. (85)742-30-26.

MATERIAŁY BUDOWLANE

KUPIĘ

BARAKOWÓZ, Mońki, okolice. (85)716-57-15, 607-895-276.
BLACHA aluminiowa, 2x1m. 662-744-100.
BLACHA używana, ok.10 arkuszy. 666-077-577.
BLACHĘ na dach, używaną, ok.50mkw. 515-134-561.
BOAZERIA, używana. 798-590-984.
DESKI świerkowe, sosnowe, suche, gr. 25mm. 664-762-277.
DRZWI zewnętrzne, kpl, 100, z demontażu. 694-035-623.
KONSTRUKCJĘ metalową namiotu foliowego. 608-680-041.
OGRODZENIE metalowe, ok.10mb lub więcej. 502-653-938.
OKNA PCV, 5szt, 80x140 lub podobne, do montażu. 694-035-623.
RUSZTOWANIA warszawskie, 20 ramek. 600-527-141.
SOSNA, świerk, dłużyca. 604-331-156.
STEMPLE budowlane, 3-metrowe, ok. 150 szt. gm.Sokoły. 605-545-344.

SPRZEDAM

BAL dębowy, grubość 8cm, sezonowany, 2 msześc, 2.000 zł/msześc, gm.Zawady. 660-267-289.
BAL półokrągły, 120mkw, gr.9cm, 100 zł/mkw, B-stok. 691-746-180, 505-141-854.
BAL sosnowy, suchy, gr. 10 cm, 1 msześć, 500 zł, gm.Rutki. 517-299-093.
BAL świerkowy i sosnowy, gr.10cm, dł.6m, po 4msześc, 600 zł/msześc, Kobylin Borzymy. 790-484-257.
BALE dębowe sezonowane, 10 msześc. 2.600 zł/msześc, gm.Szepietowo. 698-059-353.
BALE dębowe, jesionowe, 8cm, sezonowane 14 lat, 12m.sześc, 1.450 zł/m.sześc, Knyszyn. 506-110-923.
BALE dębowe, jesionowe, gr.5-8cm, sezonowane 4 lata, 5 msześc, 1.200-2.500 zł/msześc, ok.Kolna. 606-373-925.
BALE jesionowe, sezonowane, 3msześc, 2.000 zł/msześc, Knyszyn. 604-107-228.
BALIKI, deski, dębowe, jesionowe, 1.300-1.600 zł, ok.Łomży. 792-554-708.
BARAKOWÓZ drewniany, 4.500 zł, gm.Juchnowiec. 607-504-829.
BARAKOWÓZ na działkę, bez kół, stan bdb, 2.200 zł, Siemianówka. 725-523-730.
BLACHA 120x100, 200szt, 10 zł/szt, Giżycko. 666-827-928.
BLACHA ocynkowana, nowa, 0,6cm, płaska, 200x96cm, 270szt, 20 zł/szt, gm.Rajgród. 667-468-253.
BLACHA trapezowa, 3cm, czerwona, 250mkw, 5.500 zł, ok.Suchowoli. 506-381-170.
BLACHA, 4 mkw, 12mm, 500 zł, B-stok. (85)675-55-66. po 18.
BLACHDACHÓWKA, 150mkw, 15 zł/mkw, Kolno. 795-552-810 po 18.
BLOCZKI suporeks, 24x24x60, 280szt, 6.50 zł/szt, gm.Mońki. (85)674-71-93, 512-123-200.
BLOCZKI z betonu komórkowego, 77szt, 6.50 zł/szt, Białystok. 661-445-640.
BRAMA garażowa, roleta zwijana elektrycznie, 320x300, 2.000 zł, gm.Dąbrowa Białostocka. 504-409-894.
BRAMA metalowa, 2x2m, bramka 1m, 500 zł, Dobrzyniewo Duże. (85)719-70-04.
BRAMA metalowa, wjazdowa, nowa, 3szt, 600x150m, 1.500 zł/szt, ok.Wys.Maz. 786-020-410.
BRAMA przesuwana, 4m, światło wjazdu wraz z rolkami, 1.600 zł. 602-848-141.
BRAMA wjazdowa, nowa, kuta, szer.4m, 1.100 zł, Zambrów. 500-864-046.
BRAMA, 170x160cm, 250 zł, Białystok. 511-093-133.
BRAMA, 2-skrzydłowa, 140x300, dwie kraty, 140x140, 100 zł/szt, Białystok. 664-414-147.
BRZOZA na pniu, 45cm, 3 szt, 200 zł/szt, Sokółka. 511-240-244.
BUDYNEK gospodarczy, drewniany do rozbiórki, ok.100mkw, 2.000 zł, Krypno. (85)674-81-56.
CEGŁA czerwona z rozbiórki, 1.500 szt, 1 zł/szt, ok.Olecka. (87)521-54-94.
CEGŁA czerwona, z rozbiórki, 4000szt, 60 gr/szt, gm.Wyszki. 665-851-229.
CEGŁA klinkierowa wiennerberger terca pomerania, czerwona, obustronnie zaokrąglona, 50szt, 1,50 zł/szt, B-sttok. 608-710-441.
CEGŁA lewkowo U220, klasa 15, 9 palet, 2.40 zł/szt. 506-983-053.
CEGŁA pełna z rozbiórki, 8.000szt, 0,50 zł/szt, Białystok. 602-407-519.
CEGŁA poniemiecka z rozbiórki, 20.000 szt, 0,80 zł/szt, ok.Ełku. 796-190-435.
CEGŁA z rozbiórki, 1.000szt, 0,5zł/szt. (85)719-75-68.
CEGŁA z rozbiórki, 10.000szt, 1zł/szt, gm.Wieliczki. 791-139-340.
CEGŁA z rozbiórki, ok.30.000szt, 0,80 zł/szt, Ełk. 503-582-176.
CEGŁA, używana, 3000szt, 1 zł/szt, Niewodnica Kościelna. 665-109-696.
CEMBROWINA, 2szt, 50 zł/szt, Dąbrowa B-stocka. 725-393-866.
CZARNOZIEM z wykopu, 5 wywrotek, 150 zł/wywrotka, możliwość transportu, ok.Sokół. (86)476-30-76.
CZARNOZIEM, 100msześc, bardzo dobra jakość, transport w cenie, Białystok, 450 zł/10msześc. 889-828-311.
CZARNOZIEM, 200msześc, 40 zł/msześc, możliwy transport, Białystok. 602-407-519.
DACHÓWKA poniemiecka czerwona, 2.300szt, 1.500 zł/całość, Augustowa. 514-830-633.
DACHÓWKA poniemiecka, czerwona, gąsiory, 20000szt, na paletach, 0.80gr/szt, ok.Ełku. 503-582-176.
DACHÓWKA, 12.000 szt, 0,60 zł/szt, ok.Ełku. 796-190-435.
DĄB na schody, 0,70msześc, 120x2cm, 800 zł, B-stok. (85)654-23-78.
DĄB na schody, sezonowany, 2msześc, 1.400 zł/msześc. ok.B-stoku. 691-505-468.
DĄB, 5msześc, bale 8cm, jesion, 2msześc, bale 8cm, gm.Rutki, 3.500 zł/msześc. 601-500-897.
DESKA całówka, 1 msześc, dł.150-200cm, 200 zł/msześc, ok.Białegostoku. 530-600-451
DESKA całówka, 3msześc, 450 zł/msześc, możliwy transport, ok.Grajewa. 530-675-153.
DESKA całówka, 4 msześc, możliwość transportu, 450 zł/msześc, ok.Białegostoku. 530-600-451
DESKA całówka, 8msześc, 450 zł/msześc, mozliwy transport, ok.Białegostoku. 604-331-156.
DESKA, 32mm, 2msześc, 600 zł/msześc, możliwość transportu, ok.Białegostoku. 604-331-156.
DESKA, 32mm, 6msześc, 650 zł/msześc, Zambrów. 781-242-126.
DESKI brzozowe, 4msześc, 250 zł/msześc, ok.Sokół. (86)274-11-14.
DESKI całówki, dł.2.5, 0.8 msześc, 350 zł/całość, gm.Zabłudów. 668-530-621, 604-869-965.
DESKI sosnowe, gr. 25mm, szer. 5-10 cm, dł.2-5 m, 1.75 zł/szt. 517-896-791.
DESKI sosnowe, gr. 32mm, dł. 5m, 100szt, gm.Szczuczyn. 507-307-569.
DESKI sosnowe, ok.3msześc, gr.5cm, 1.5msześc, gr.3.8cm, 1msześc, gr.3.2cm, 650 zł/msześc, gm.Sokoły. (86)476-42-94 po 20.
DESKI sosnowe, suche, bezsęczne, 37szt, dł.5-6m, 800 zł/msześć, B-stok. (85)675-55-66. po 18.
DESKI sosnowe, suche, gr. 3,2 mm, 3 msześć. 500 zł/msześc. gm.Rutki. 517-299-093.
DESKI sosnowe, świerkowe, dł.4-6m, gr.38mm, 3 msześć, 750 zł/msześć, Klukowo. 508-595-669.
DESKI świerkowe, 32mm, 5m, 600 zł/m, gm.Łapy. 696-338-530.
DESKI, 25x32mm, 5msześc. 500 zł/msześc, ok.Knyszyna. 504-314-908.
DESKI, łaty, kontrłaty, impregnowane, 10msześc, Łomża, 700 zł/msześc. 668-171-919.
DŁUŻYCA świerk, 30msześc, 300 zł/msześc, Gródek. 694-426-665.
DOM do rozbiórki, 100mkw, 800 zł, gm.Bielsk Podlaski. (85)675-10-46.
DOM drewniany do przeniesienia, 13x6,5m, 12.000 zł, 605-121-394, (85)712-40-83 po 19.
DOM drewniany do przeniesienia, 7x9m, budynek gospodarczy, murowany, 4,5x8, 7.000 zł, Uhowo. 606-200-375, (22)617-08-96.
DOM drewniany do przeniesienia, blacha, sajding, 95mkw, 3.000 zł, Giby. (87)516-53-83 po 20.
DOM drewniany do rozbiórki, 17,5x8,5m, 10.000 zł, gm.Jasionówka. (85)716-03-60.
DOM z bala, 12cm, do rozbiórki, 12x7.5m, 11.500 zł, ok.Kobylin-Borzymy. 600-239-666.
DOM z bala, 55mkw, z montażem, 43.000 zł, Wasilków. 609-555-046.
DOMEK na kółkach, letniskowy, 6 kółek, 2 osie, metalowe podwozie, 7x3m, 6.500 zł, Grajewo. 692-715-793.
DREWNO z rozbiórki zabudowy w przedpokoju, boazeria, szafa, pawlacze, Białystok, 100 zł. 795-641-732.
DRUT kolczasty, 1 szpula, 300 zł. Czarna B-stocka, 796-280-357.
DRUT kolczasty, 2.000mb, 420zł/całość, ok.Czyżewa. 786-020-410.
DRUT stalowy, gr.12mm, dł.12m, 150szt, 26 zł/szt, Zaścianki. 691-505-468.
DRUT zbrojeniowy, gr.16mm, 55szt, 40 zł/szt, gm.Bargłów. 663-800-808, (87)642-57-02.
DRZEWO, liściaste, 100msześc, 190- 280 zł/msześc, transport, Bakałarzewo. 789-173-885.
DRZWI balkonowe z demontażu, drewniane, żaluzje, 2.30/1.40, 2-skrzydłowe, 200 zł, Bielsk Podl. 604-810-538.
DRZWI balkonowe, PCV, białe, 85x250, 220 zł, Białystok. (85)743-48-70.
DRZWI balkonowe, PCV, białe, 85x250, 220 zł, Białystok. (85)743-48-70.
DRZWI balkonowe, PCV, białe, nowe, 400 zł, Suwałki. 790-866-318.
DRZWI białe, 11szt, 60-90cm, oraz przeszklone, pełne, 20 zł/szt, Suwałki. 602-534-386.
DRZWI drewniane wewnętrzne, przeszklone, 80cm, 3 szt, 20 zł/szt, B-stok. (85)675-51-34.
DRZWI drewniane, sosnowe, futryna, nowe, 380 zł, Białystok. 796-335-325.
DRZWI garażowe, filongowe, 2.50x2.50m, z framugą, solidne, 800 zł, Łapy. 505-873-205.
DRZWI garażowe, uchylne, 300x250, metalowe, 450 zł, ok.olecka. (87)521-54-94.
DRZWI garażowe, zawiasy, wys.2.10x2.40, 300 zł, gm.Poświętne. (85)650-15-59.
DRZWI kuchenne 1 szt, łazienkowe 2 szt, 50-60 zł/szt, Białystok. (85)664-23-75.
DRZWI łazienkowe, lewe, 60cm, okleina dąb z ramkami, 2szt, 80 zł/szt, Suwałki. 696-939-881.
DRZWI metalowe z futryną, 2 zamki, klamka, gr.70mm, nowe, 590 zł/kpl, B-stok. 794-717-236.
DRZWI PCV, balkonowe 2 szt, 300 zł/szt. 604-922-094.
DRZWI wewnętrzne drewniane, białe, bez futryny, 70x200, 80 zł, Suwałki. 696-842-870.
DRZWI wewnętrzne z szybą, używane, 4szt, 50 zł/szt. 600-433-486.
DRZWI wewnętrzne, pełne, tłoczone, białe, szer. 60-90cm, 6szt, 90 zł/szt, B-stok. 608-710-441.
DRZWI z demontarzu, zewnętrzne, dębowe, 2szt, rama okienna 50szt, drzwi garażowe, 3.000 zł/kpl, ok.Kulesz Kośc. (86)476-32-79.
DRZWI zewnętrzne metalowe z futryną, ociepłone pianką, nowe, 2 zamki, klamka, 760 zł, Białystok. 792-636-056.
DRZWI zewnętrzne, nowe, prawe, 90, 800 zł, Łapy. (85)715-29-32.
DWUTEOWNIK, 6x12cm, dł. 420cm, 8szt, 80 zł/szt, ok.Ełku. 505-720-184.

SMSowo KOMFORTowo

ZLEĆ OGŁOSZENIE DROBNE
do Kramiku i Kramiku Plus
(dotyczy osób fizycznych nie prowadzących działalności gospodarczej)

Jak zlecić ogłoszenie?

– Wpisz w telefonie komórkowym dowolnej sieci SMS-a z treścią ogłoszenia. Zacznij od podania kodu złożonego z wyrazu kramik i po kropce numeru rubryki, w której ma się znaleźć ogłoszenie, np. 01, a dalej - po odstępie (spacji) - jego treść
Całość powinna wyglądać np. tak (prosimy nie używać polskich znaków): kramik.01 opiekunke do dziecka tel. 123456

– Wyślij SMS-a z treścią ogłoszenia pod numer:
72466 - cena: 2,46 zł brutto
- dwie emisje: jedna w Kramiku i jedna w Kramiku Plus
73466 - cena: 3,69 zł brutto
- cztery emisje: dwie w Kramiku i dwie w Kramiku Plus

– Otrzymasz potwierdzenie przyjęcia ogłoszenia z naszego Biura Ogłoszeń, które sprawdzi czy jest ono zgodne z zasadami określonymi w regulaminie przyjmowania ogłoszeń
– Twoje ogłoszenie znajdzie się w Kramiku i Kramiku Plus w najbliższym możliwym terminie
– Maksymalna długość ogłoszenia (wraz ze spacjami i interpunkcją) to 130 znaków

WAŻNE INFORMACJE:
– Ogłoszenia dotyczące sprzedaży lub wynajmu muszą zawierać CENĘ.
– Do rubryki Praca/Zatrudnię (kod rubryki 01) przyjmowane są tylko ogłoszenia dotyczące zatrudnienia opiekunki do dziecka lub gospodyni domowej
– Ogłoszenia zlecone do rubryki Automoto/Sprzedam muszą zawierać markę oraz model samochodu
– Ogłoszenia zlecone do wszystkich rubryk z branży Nieruchomości muszą zawierać lokalizację (miasto oraz osiedle lub ulicę)
– Ogłoszenie z treści, których wynika, że Ogłoszeniodawca prowadzi działalność gospodarczą nie zostaną opublikowane
– Regulamin wysyłania i publikowania ogłoszeń przez SMS dostępny jest na stronie internetowej: www.wspolczesna.pl/kramik

OFERTA DLA OSÓB PROWADZĄCYCH DZIAŁALNOŚĆ GOSPODARCZĄ
– Wyślij SMS-a z treścią ogłoszenia pod numer:
79988 - cena: 11,07 zł brutto
- dwie emisje: jedna w Kramiku i jedna w Kramiku Plus.

Rubryki:
69 Praca/Zatrudnię
70 Biznes
71 Turystyka, Agroturystyka
72 Zdrowie
73 Usługi

Wyślij ogłoszenie SMS'em

Wykaz rubryk - ogłoszeń SMS do Kramiku i Kramiku Plus
01 Praca/Zatrudnię
02 Praca/Szukam pracy
03 Podaruję
04 Potrzebuję
05 Zamienię
06 Automoto/Kupię
07 Automoto/Sprzedam
08 Automoto/Części/kupię
09 Automoto/Części/sprzedam
10 Automoto/Motory/kupię
11 Automoto/Motory/sprzedam
12 Automoto/zamienię
13 Nauka
14 Zdrowie/zdrowie i uroda
15 Nieruchomości/Kupię
16 Nieruchomości/Sprzedam
17 Nieruchomości/Poszukuję
18 Nieruchomości/Wynajmę
19 Nieruchomości/Zamienię
20 Nieruchomości/Stancje
21 Dla Domu/Meble
22 Dla Domu/Sprzęt AGD
23 Dla Domu/Inne
24 Dla Domu/Kupię
25 Dla Dzieci/zabawki
26 Dla Dzieci/akcesoria
27 Dla Dzieci/odzież
28 RTV/Kupię
29 RTV/Sprzedam
30 RTV/Zamienię
31 Komputery/Kupię
32 Komputery/Sprzedam
33 Hobby/Muzyka
34 Hobby/Sprzęt sportowy
35 Hobby/Zwierzęta/Domowe
36 Hobby/Zwierzęta/jeździectwo
37 Hobby/Zwierzęta/oddam
38 Hobby/Rośliny
39 Hobby/Foto
40 Hobby/Antyki
41 Hobby/Książki, czasopisma
42 Hobby/inne
43 Rolnictwo/kupię
44 Rolnictwo/maszyny i urządzenia
45 Rolnictwo/produkty rolne
46 Rolnictwo/zwierzęta hodowlane
47 Rolnictwo/materiały do produkcji
48 Rolnictwo/Ziemia rolna
49 Rolnictwo/Zamienię
50 Różne/kupię
51 Różne /sprzedam
52 Różne/inne
53 Handel/Kupię
54 Handel/Sprzedam
55 Maszyny i urządzenia/Kupię
56 Maszyny i urządzenia/Sprzedam
57 Okazje/sprzedam
58 Okazje/Kupię
59 Okazje/zamienię
60 Okazje/Rzeczy nowe
61 Okazje/Rzeczy używane
62 Materiały budowlane/Kupię
63 Materiały budowlane/Sprzedam
64 Materiały budowlane/Zamienię
65 Telefony/sprzedam
66 Telefony/Kupię
67 Telefony/Zamienię
68 Zawiadomienia

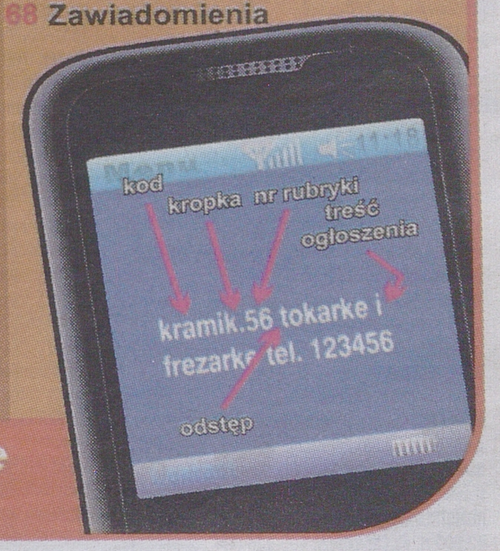

HURTOWNIA MATERIAŁÓW BUDOWLANYCH
fadbet s.a.
Szosa Knyszyńska 25, Białystok – Fasty, tel. 85 743 83 21-27,
godz. otwarcia pon.-pt.: 7.00-17.00, sob.: 8.00-14.00
Płyta gipsowo-kartonowa KNAUF 16,90 zł/szt.
Cegła klinkierowa Jopek 1,45 zł/szt.
Wełna szklana 10cm URSA uralita 8,00 zł/m²
PREFBET Siedlce
CERAMIKA BUDOWLANA Olewkowo
Dostawy samochodem samowyładowczym HDS

DWUTEOWNIK, szer.12cm, dł.1,60m, 10szt, 40 zł/szt, Bielsk Podl. 602-360-867.

DYLE dębowe, suche, 6-letnie, szer.8cm, 2msześc, 2.200 zł/całość, Turośń Kośc. (85)650-53-57.

DYLE jesionowe, dębowe, gr.80mm, sezonowane, wilgotność 8-10%, 4msześc, 1.600- 1.900 zł/msześc, Michałowo. 790-385-947.

DYLE jesionowe, gr.7cm, 1,5msześc, 1.800 zł/całość, gm.Korycin. 607-296-338.

DYLE sosnowe, wysezonowane, starodrzew, gr.50-80cm, dł.5.5m, ok.10msześc, 1.200 zł/mkw, ok.Białegostoku. 600-982-236.

DYLE świerkowe, sezonowane, 30x14cm, 35msześc. 850 zł/msześc. gm.Michałowo. 500-088-910.

DYLE z gruszy, gr.80mm, wilgotność 8-10%, 2msześc, 1.900 zł/msześc, Michałowo. 790-385-947.

ETERNIT nieużywany, 50szt, 10 zł/szt, gm.Kleszczele. 513-669-005.

FOLIA stretch, 2szt, rolka 150mb, 90 zł/rolka, Białystok. 793-299-877.

FORMA silikonowa do wyrobu sztukaterii gipsowej, wzór włoski, 20 szt, 12.000 zł, ok.Białegostoku. (85)663-27-18.

FORMY na kregi betonowe, 3szt, rozm.50,100,120, Klesoin, 500-1.200 zł. 728-473-871.

FUTRYNY drewniane, sosnowe, do drzwi, nowe, 5kpl, 110 zł/kpl, B-stok. 604-922-094.

GARAŻ do przeniesienia, 3szt, 200x600, 1.000 zł/szt, Białystok. 790-493-099.

GAZON ogrodniczy, duży, 21szt, 16 zł/szt, B-stok. 509-336-099.

GRZEJNIK łazienkowy, drabinka, 160 zł, B-stok. (85)654-50-69.

GRZEJNIK żeliwny, 20 żeberek, 5zł/żeberko, B-stok. (85)654-23-78.

GRZEJNIK, 4 szt, aluminiowe, 50 zł/szt, Czarna Białostocka. (85)733-67-47, 605-570-321.

GRZEJNIKI aluminiowe z rozbiórki, ok.120 żeberek, 9 zł/szt. 600-433-486.

GRZEJNIKI płytowe, stalowe, niemieckie, nowe, 4szt, 900 zł/wszystkie, B-stok. (85)653-83-77.

GRZEJNIKI żeliwne, żeberka, 120szt, 8 zł/szt, Białystok. 792-636-056.

GRZEJNIKI żeliwne, żeberka, nowe, 88szt, 10 zł/szt, ok.Augustowa. 507-136-309.

GRZEJNIKI, nowe, pozostałość po budowie, 5szt, 18 zł/żeberko. 600-433-486.

HYDROFOR do wody, 400 zł. 600-433-486.

JESION w dylach, gr.5-8cm, 2,5msześc, Dąbrowa Białostocka, 1.100 zł/msześc. 785-639-642.

JESION, 5 szt, 1.000 zł/szt, Dąbrowa Białostocka. 723-536-059.

KABEL, 2-żyłowy, cienki, 85mb, 1 zł/mb, gm.Kleszczele. 513-669-005.

KABINA prysznicowa, szklana, 90x90, używana, stan db, 155 zł, Białystok. 503-369-775.

KAFLE ceramiczne, nowe, używane, 200szt, 300 zł/wszystko, Białystok. 602-770-329.

KAFLE piecowe, nowe, białe, klasyczne, 200 szt, 4 zł/szt, Suwałki. 601-313-456.

KAFLE, 40szt +narożniki, 10szt, 1 zł/szt, gm.Kleszczele. 513-669-005.

KAMIENIE, duże i małe, 2t, 100 zł/t. (85)873-46-25.

KAMIEŃ łupany na oczka wodne, kaskady, 20t, 80 zł/tona, możliwy transport, ok.Sokółki. 728-802-006.

KAMIEŃ polny bity, 20mkw, 35 zł/mkw, gm.Zabłudów. (85)718-89-83.

KAMIEŃ polny szczepany, głazy, ok.100 mkw, 30-60 zł/mkw, ok.Suwałk. 500-600-998.

KAMIEŃ polny, duże głazy, ok.20t, 50 zł/tona, Sokoły. 505-380-188.

KAMIEŃ polny, średni i duży, ok.30 ton, 60 zł/tona, Jaświły. 609-806-154.

KAMIEŃ szczepany, 40 palet, 250 zł/szt, ok.Ełku. 796-190-435.

KANTÓWKA, 10x10cm, 0,8 msześc, 700 zł/msześc. ok.Łap. (85)650-53-96.

KANTÓWKA, 12x12cm, 0,3 msześc, 700 zł/msześc. ok.Łap. (85)650-53-96.

KANTÓWKA, 14x14cm, 0,7 msześc, 700 zł/msześc. ok.Łap. (85)650-53-96.

KLEJ do płyty kartonowo-gipsowej, worek, 25kg, 15 zł, Suwałki. 602-534-386.

KLEJ do tapet, 2szt, 5-20 zł/szt, Białystok. (85)741-47-07.

KŁODA olchowa, średnica 30-50cm, dł.8-20m, 7szt, 1.300 zł/wszystko, gm.Czyże. (85)681-32-01, 668-517-322.

KŁODY dębowe, 0,4msześc, 500 zł, B-stok. (85)654-23-78.

KOŁKI lakierowane, 1000 szt, dł.57cm, śr.15mm, 0,40 zł/szt, B-stok. 608-423-288.

KOŁKI sosnowe do pastucha, 500szt, 2 zł/szt, gm.Augustów. 697-365-937.

KONSTRUKCJA metalowa hangaru, wiaty, 22.5x12m, kryta blachą, 32.000 zł, ok.Suwałk. 504-050-544.

KONSTRUKCJA metalowa szklarni 12x30 m, wys. 3.40, 15.000 zł, Gołdap. 507-534-031.

KONSTRUKCJA metalowa wiaty, 15x8x6, 12.000 zł, gm.Poświętne. 501-599-924.

KONSTRUKCJA metalowa wiaty, 24x6x4m, 4.000 zł, B-stok. 691-722-812.

KONSTRUKCJA stalowa hali, 60x12x4,50m, solidna, 42.000 zł, ok.Choroszczy. 693-926-004.

KONSTRUKCJA stalowo-aluminiowa, 18.000 zł, Grajewo. 698-634-139.

KONSTRUKCJA ściany bocznej do silosa, 170x100x60cm, 30szt, 100 zł/szt, Augustów. (87)644-58-50.

KONTENER 400x220cm, na działkę, budowę, Augustów, 800 zł. 601-176-393.

KOSTKA trylinka z rozbiórki, używana, 1.000szt, 1.50 zł/szt, Białystok. 602-315-944.

KRĘGI betonowe, 120, 3szt +pokrywa zbrojona z otworem, 600 zł/całość, B-stok. 668-282-163.

KRĘGI betonowe, 2szt +1 pokrywa, 100 zł/szt. 500-730-186.

KRĘGI betonowe, 2szt, śr. 1m, wys. 0,5m, 70 zł/szt, Choroszcz. 692-600-048.

KROKWIE sosnowe, dł.4-5, 7x14cm, 100mb, 7 zł/mb, gm.Łapy. 508-649-236.

KROKWIE, 1.000mb, 18x8cm, 14,5 zł/mb, Łapy. 513-391-049.

KROKWIE, 12x7cm, dł.6m, 10 szt, impregnowane, 38 zł/szt. (86)273-60-33.

KROKWIE, dł. 6-8m, 650 zł/msześc, ok.Sokół. (86)274-11-14.

KROKWIE, dł.5-8m, 10msześc, 600 zł/msześc, gm.Łomża. 510-317-663.

LAMPY oświetleniowe, na dwie świetlówki, 10 szt, 55 zł/szt, B-stok. (85)651-28-41.

LEJ spustowy do rynny, 130/110, 14 szt, 15 zł/szt, Białystok. 604-595-157.

ŁATA budowlana impregnowana, możliwość dowozu, 1msześc. 390 zł, Ełk. 790-670-006.

ŁATY na dach, 1szt, 3,2x6cm, 1.5 zł/szt, Zambrów. 781-242-126.

ŁATY na dach, drewniane, 4x5cm, 400m, 1 zł/mb, Białystok. 600-452-710.

MOZAIKA podłogowa, dąb, jesion, 250mkw, 15-35 zł/mkw, Hajnówka. 784-710-404.

MOZAIKA, 20 mkw, 20 zł.mkw, ok.Zambrowa. (86)270-30-90.

MUSZLA klozetowa, używana, 50 zł, Białystok. (85)664-23-75.

OKAP, kremowy, 200 zł, Dąbrowa Białostocka. 662-767-257.

OKLEINA sosnowa, 2.000mkw, 5 zł/mkw, gm.Supraśl. 795-161-644.

OKLEINA: dąb, jesion, mahoń, sosna, gr.0,8mm, 900mkw, 1.000 zł/całość, Hajnówka. 604-301-790.

OKNA białe, plastikowe, używane, 150x241 - 1szt, 61x61 - 3szt., 94x150 - 7szt., 1.700 zł. 798-615-044.

OKNA drewniane z futrynami, 2szt, 207/150, 220 zł/szt, Supraśl. 507-440-178.

OKNA metalowe, 10szt, 150 zł/szt, Giżycko. 666-827-928.

OKNA PCV, 147x117, nowe, fabryczna folia, 400 zł/szt. 513-425-059.

OKNA PCV, 4 szt, stan bdb, 103x134, 350 zł/szt, ok.Suwałk. 608-513-635.

OKNA wiejskie z lufcikami, skrzynkowe, 161x128, 4szt, 250 zł/szt, Białystok. 500-467-464.

OKNA z futryną, 4szt, drewniane, 148/145, 50 zł/szt. (85)733-67-47, 605-570-321.

OKNO 2-szybowe, nowe, 100x100cm, 200 zł, B-stok. 693-312-572.

OKNO dachowe, drewniane, 60x120cm, kołnież, stan bdb, 430 zł, Białystok. 692-139-588.

OKNO dwuskrzydłowe, plastikowe, 1455x1325, nowe, 500 zł, Suwałki. 602-866-042.

OKNO PCV, 117x144, nowe, 420 zł/szt, Białystok. (85)651-28-41.

OKNO PCV, 87x114, 4 szt, nowe, 330 zł/szt, B-stok. (85)654-50-69.

OKNO PCV, białe, 146x162, stan bdb, 220 zł, Białystok. (87)743-48-70.

OKNO plastikowe, 147x120cm, 7szt, 230 zł/szt

OKNO, 13szt, 100x120cm, drewniane, bejcowane Sadolinem, używane, 10-40 zł, Białystok. 664-563-983.

PALETY, 30szt, 8 zł/szt, Białystok. (85)742-42-68.

PALETY, 500szt, 7 zł/szt, Suwałki. 512-089-629.

PARAPETY marmurowe, beż, 2mx20cmx2cm, 10szt, z demontażu, 60 zł/szt, B-stok. 605-171-045.

PARKIET dębowy, 40mkw, 30 zł/mkw, Suwałki. 602-597-376.

PARKIET dębowy, 9mkw, 300 zł/całość, B-stok. (85)741-89-05.

PIASEK, 700 msześc, 5.000 zł, gm.Dąbrowa B-stocka. 502-752-153.

PŁYCINA stolarska, 150x56, 30 zł, Białystok. (85)675-27-18 po 18.

PŁYTA ażurowa na podjazdy, 60x40x10cm, zbrojona, 250szt, 10 zł/szt, ok.Grajewa. 693-367-791.

PŁYTA żelbetonowa, 4szt, 100x500x30cm, 400 zł/szt, Kuźnica. 798-141-240.

PŁYTKA chodnikowa, 50x50 z rozbiórki, ok.300mkw, 3 zł/szt, Białystok. 501-072-722.

PŁYTKI chodnikowe 35x35, używane, Augustów, 85szt, 2 zł/szt. (87)644-56-23.

PŁYTY ogrodzeń betonowych, 100 szt, 12 zł/szt, Sokoły. (86)476-30-85.

PODKŁAD kolejowy, 10szt, 15 zł/szt, ok.Białegostoku. 694-236-842.

PODKŁADY betonowe, 200 szt, 10 zł/szt, gm.Juchnowiec Kośc. (85)719-50-11.

PODKŁADY budowlane, drewniane, 200 szt, 30 zł/szt, gm.Juchnowiec Kośc. (85)719-50-11.

POKRYCIE dachowe PCV trapez, 110x250cm, 20szt, 25 zł/szt, B-stok. 696-216-495.

POLBRUK, 100 mkw, gr. 8 cm, 30 zł/mkw, Białystok. 691-722-812.

POLBRUK, 14mkw, 200 zł, B-stok. 507-120-780.

POMOST metalowo-drewniany, 15x1m, 3.000 zł, Giżycko. 666-827-928.

PRĘT zbrojeniowy, śred. 12mm, dł. 12m, 50szt, 1 zł/szt, ok.Ełku. 505-720-184.

PRZEWÓD YDY, 5x10, 9mb, 10 zł/mb. Suwałki. (85)566-73-31, 608-410-504 po 16.

PRZĘSŁA metalowe, kontownik +drut żebrowany, słupki z dwuteownika, 30mb, 70 zł/mb, gm.Zawady. 660-267-289.

PRZĘSŁA ogrodzeniowe, metalowe, dł.30m, brama, furtka, 1.500 zł, Suchowola. 505-596-519.

PRZĘSŁO ogrodzeniowe, 100 szt, 120 zł/szt, Zabłudów. 600-469-752.

PRZĘSŁO ogrodzeniowe, metalowe, 2.5dł, 4 szt, 120 zł/szt, Białystok. 508-288-091.

PUSTAK suporex, 170szt, nowe, pozostałość po budowie, 7 zł/szt, Brańsk. 600-327-371.

PUSTAK Suporex, 680 szt, 4 zł/szt, Kuźnica. 798-141-240.

PUSTAK żużlowy, 49/24/18, 600 szt, 3,50 zł/szt, Bielsk Podlaski. 607-226-062.

PUSTAK, Suporex, 800 szt, 5 zł/szt, ok.Białegostoku. 600-982-236.

PUSTAKI Suporeks z rozbiórki, 100szt, 2.50 zł/szt, ok.Zambrowa. 604-641-808.

RAMY okienne bez futryn, z demontażu, 30szt, 10 zł/szt, gm.Poświętne. (85)650-15-59.

RAMY okienne, 4szt, 5 zł/szt, Białystok. (85)675-51-34.

RURY na słupki ogrodzeniowe, 52mm, 200 mb, 8.50 zł/mb, Białystok. 608-688-559.

RURY na słupki, dł.2m, 40szt, 16 zł/szt, Białystok. 511-541-888.

RUSZTOWANIA warszawskie, 20 szt, 46 zł/szt, Łapy. 662-068-530.

RUSZTOWANIA warszawskie, 28szt, 32 zł/szt, Białystok. 600-527-696.

RUSZTOWANIA warszawskie, 30 szt, 45 zł/szt, Białystok. 608-688-559.

RUSZTOWANIA warszawskie, 50 szt, 48 zł/szt, Ostrołęka. 505-873-504.

RUSZTOWANIA warszawskie, typ lekki, 36szt, 47 zł/szt, Białystok. 505-611-998.

RYNHAKI, 100szt, 4 zł/szt, B-stok. 604-595-157.

SEDES, kompakt, 150 zł, Białystok. 508-073-762.

SIATKA ogrodzeniowa, nowa, zielona, wys.1,5m, 10mb, 100 zł, Suwałki. 662-995-902.

SKLEJKA antypoślizgowa, dł.2.5m, szer.24cm, gr.12mm, 15szt, 28 zł/szt, Augustów. 510-449-024.

SKRZYDŁO drzwi bez futryny, 80, zamki, drewniane, lakierowane, używane, Sejny, 150 zł. 606-236-287.

SKRZYNKA elektryczna budowlana z kablem i osprzętem, 150 zł, Białystok. 792-946-453.

SŁUP betonowy, dł.10m, 10szt, 100 zł/szt, ok.Łap. 602-260-175.

SŁUPKI dębowe, 100 szt, 13 zł/szt, gm.Suchowola. 723-536-059.

SŁUPKI ogrodzeniowe, 100 szt, 16 zł/szt, Białystok. 608-688-559.

SŁUPKI ogrodzeniowe, kwadrat, poprzeczki, metal, 10szt, 20 zł/szt. 887-598-716.

SŁUPKI ogrodzeniowe, sosnowe, 200szt, dł.2m, 3 zł/szt, gm.Augustów. 667-638-675.

SŁUPY betonowe do ogrodzenia pastwiska, 210/10/10cm, 1000szt, 20 zł/szt, Grajewo. 693-367-791.

SŁUPY nośne, hutnicze, 160x130 mm, dł. 4.50 m, 23 szt, 600 zł/szt, Warszawa. 506-343-042.

SPICHLERZ drewniany, sosnowy, 5x6, 3.000 zł, gm.Kulesze Kośc. (86)476-37-93.

SPICHLERZ z bala, 6x5m, 4.000 zł, ok.Ciechanowca. 513-066-760.

SPICHLERZ, 4/5, do przeniesienia, 2.000 zł, ok.Milejczyc. 663-983-788.

STEMPLE budowlane sosnowe, 150szt, 4 zł/szt, gm.Augustów. 513-914-515.

STEMPLE budowlane, 100szt, 4-5zł/szt, ok.Knyszyna. 504-314-908.

STEMPLE budowlane, 160szt, dł.2.75m, 3,50 zł/szt, gm.Juchnowiec Kośc. 503-697-240

STEMPLE budowlane, 2.5m, 75szt, 4 zł/szt, Brańsk. 600-327-371.

STEMPLE budowlane, 200szt, 3 zł/szt, gm.Augustów. 691-547-295.

STEMPLE budowlane, 300szt, 4 zł/szt, Białystok. (85)742-42-68.

STEMPLE budowlane, 500szt, 5 zł/szt, B-stok. 519-583-812.

STEMPLE budowlane, 50szt, 4 zł/szt, Grabówka. 692-777-373.

STEMPLE budowlane, 800szt, 4 zł/szt, możliwy transport, ok.B-stoku. 693-926-004.

STEMPLE budowlane, dł. 2.85m, 150 szt, 3.50 zł/szt, Białystok. 606-797-570.

STEMPLE budowlane, dł.2.60-2.70cm, ok.200szt, 3.50 zł/szt, B-stok. 600-369-051.

STEMPLE budowlane, dł.3m, 100szt, 4 zł/szt, ok.Bielska Podlaskiego. 505-616-986.

STEMPLE budowlane, dł.3m, 200szt, 4.5zł/szt, gm.Zabłudów. 512-938-113.

STODOŁA do przeniesienia, 6/8, 2.000 zł, ok.Milejczyc. 663-983-788.

STODOŁA drewniana z dyla o gr. 7 cm, 25x7.5 m, 8.500 zł, gm.Korycin. 662-061-529.

STODOŁA, 26mx9m, na betonowych słupach, kryta dachówką, odeskowana, 6.000 zł, B-stok. 600-560-076.

STRAŻAK na komin, podstawa kwadratowa, śred. 20cm, kwasoodporny, na łożysku, gwarancja, 280 zł, Suwałki. 507-597-769.

STUDZIANKI, ok.B-stoku, budynek gosp, murowany, do rozbiórki, 1.500 zł. 504-210-162.

STYROPIAN, gr. 10cm, frezowany, 2 paczki, 25 zł/paczka, Białystok. 692-139-588.

SUPOREX 24, 1.500 szt, 5 zł/szt, ok.Ełku. 608-474-270.

SZALÓWKA płaska, 200m, 25-35 zł/mkw, ok.Białegostoku. 502-663-540.

SZALÓWKA, gr.2.8cm, szer.20cm, dł.5m, 400 mkw, 420 zł/mkw, Czarna Białostocka. 509-670-822.

SZKLARNIA 6x4m, konstrukcja metalowa, piec c.o., Suwałki, 700 zł. 663-643-955.

SZTACHETY dębowe, wyrobione, zaokrąglone, 2.000 szt, 3.50-4.50 zł/szt, gm.Janów. 508-050-129.

SZTACHETY olchowe, 0,70-1m, 400szt, 1.80-2,40 zł/szt, Białystok. 511-541-888.

SZTACHETY olchowe, 1.65 7.5cm, gr.3cm, 300szt, 3 zł/szt, ok.Bielska Podl. 500-787-032.

SZTACHETY olchowe, wysezonowane, zaokrąglone, wyfrezowane, 150x9x2,8, 400szt, 5 zł/szt, Choroszcz. (85)719-13-08

SZTACHETY olszowe, 1szt, 4.50 zł/szt, Zambrów. 781-242-126.

SZTACHETY sosnowe, dł.150cm, 300 szt, 4 zł/szt, Białystok. 512-616-238.

SZTACHETY świerkowe, sosnowe, 600szt, gr. 20mm, szer. 90mm, wys. 118cm, 2.50 zł/szt, gm.Krynki. 602-797-964.

SZTACHETY, 1-1,6m, 700 szt, 2.50-4.90 zł/szt, Białystok. 662-744-100.

SZTACHETY, olszyna, wys.1,20m, 200szt, 3.50 zł/szt, B-stok. 512-616-238.

SZYBA plexi, 5szt, 140 zł/szt, Augustów. 602-798-062.

TAPETA papierowa, szara, różowa, 21 rolek, 7-15 zł/szt, Białystok. (85)741-47-07.

TAPETA, 20 szt, 10 zł/szt, B-stok. (85)651-39-51.

TARCICA dębowa, 50 mm, 80 mm, 25 msześc. 1.100-1.300 zł/msześc. ok.Suwałk. 508-546-247.

TARCICA dębowa, 5msześc, 1.500 zł/msześc, gm.Suchowola. (85)712-58-50.

TARCICA sosnowa, sucha, 25,30,50,80mm, 12msześc, 600-950 zł/msześc, ok.Białegostoku. 515-418-047.

TARCICA sosnowa, wysezonowana, grubość 25-100mm, 2 msześc, 700 zł/msześc, Mońki. 606-947-049.

TRYLINKA, uzywana, ok.10000szt, 2.50 zł/szt, Solniczki. 604-105-629.

UMYWALKA porcelanowa, 53cm, 80 zł, Białystok. 508-587-660.

WANNA akrylowa, nowa, 280 zł, B-stok. 794-290-227.

WANNA emaliowana z nogami, nowa, 160 zł, Białystok. 885-937-981.

WANNA łazienkowa, blaszana, biała, nowa, dł.170cm, 250 zł, gm.Bakałarzewo. 794-434-773.

WANNA narożna, z hydromasażem, 100x150, 700 zł, Białystok. 508-073-763.

WANNA żeliwna, używana, 140x70, 110 zł, Augustów. (87)644-56-23.

WANNA, 180/80, nowa, prostokątna, 300 zł, B-stok. 509-336-099.

WC budowlane, solidne, 250 zł, Białystok. 792-946-453.

WC drewniane, solidnie wykonane, nowe, 450 zł, B-stok. 784-044-144, (85)679-35-75.

WEŁNA mineralna z rozbiórki, stan db, 3msześc, 100 zł, Białystok. 662-744-100.

WENTYLATOR bez silnika, 300 zł, Dobrzyniewo. (85)719-70-04.

WIATA metalowa, 9.5-12m, 5.000 zł, ok.Jedwabnego. 692-258-572.

WIĄZARY dachowe, dł. 9 m, szt. 5, 500 zł/szt, Warszawa. 506-343-042.

WIĘŹBA dachowa: belki 9szt, krokiwe 24szt, bale 22szt, deski, 6.000 zł/kpl, B-stok. 509-116-520.

WIÓRY suche, pakowane w baibagach, 50szt, 4.000 zł, Hajnówka. 509-534-699.

WKŁAD kominowy, ze stali nierdzewnej, śr.115mmm, kpl, Białystok, 1.000 zł. 793-032-005.

WŁAZ kanalizacyjny, nośność 25t, 200 zł, ok.Ełku. 505-720-184.

YDYP, 3x1,5mm, 300 mb, 1,50 zł/mb, gm.Prostki. 606-748-921.

YDYP, 3x2,5mm, płaski, 200mb, 1,90 zł/mb, gm.Prostki. 606-748-921.

ZAWIASY do drzwi stodoły, obory, 125x6,5cm, 15 szt, 30 zł/szt, Białystok. 511-541-888.

ZAWIASY puszkowe, 60szt, 1.60 zł/szt, Białystok. (85)744-93-08.

ZLEW 1-2-komorowy, 2szt, stal nierdzewna, 150 zł/szt, B-stok. gm.Bargłów. 607-355-087.

ZLEWOZMYWAK 1-komorowy, stalowy, bateria kulowa, mało używane, 220 zł, ok.Łap. 603-784-392.

ZLEWOZMYWAK nakładany, akrylowy, biały, nowy, 150 zł, Białystok. 796-335-325.

ZLEWOZMYWAK, 2-komorowy, stal nierdzewna, nowy, 120 zł, B-stok. 602-619-579.

ZLEWOZMYWAK, nierdzewny, nowy, +syfon, 130 zł, B-stok. 794-290-227.

ŻERDZIE grube, okorowane, suche, dł. 12-15m, 100szt, 3.000 zł, gm.Jaświły. 506-036-391.

ŻWIR, piasek, ziemia, kruszywa, możliwy transport, 13-30t, 100-1.000 zł/ wywrotka, Wasilków. 792-019-810.

RÓŻNE

SPRZEDAM

CZARNOZIEM ogrodowy, tel. 691-029-766.

DRZEWO opałowe, duże ilości, odbiór samodzielny z lasu. 600-107-023.

KUPIĘ

DREWNO opałowe, liściaste, pocięte, z dowozem, Suwałki. 606-675-672.

DRZEWO opałowe, w rozsądnej cenie, ok.B-stoku. 664-610-166.

TOPOLA, na pniu, las sosnowy. 698-586-790.

WIÓRY z rębaka, spod heblarki, 2 wywrotki, gm.Knyszyn. 503-475-605.

SPRZEDAM

BALE jesionowe, 2msześc, 1.200 zł/msześc, Czyżew. 721-640-716.

BRYKIET brzozowy, pakowany, 40kg, 20 zł, Ełk. 501-291-003.

BRZOZA opałowa, 20mp, olcha, 20mp, świerk, 20mp, 120-160 zł/mp, Borki. 511-842-935.

BRZOZA, sosna, opałowe, rąbane, 20mp, 120- 180 zł/mp, możliwy transport, Białystok. 512-016-325.

BUTLA gazowa Propan Butan, duża, 33 kg, 250 zł, Suwałki. 602-866-042.

DĄB, 6x1,20m, 3.000 zł, Wyszki. 515-993-174.

DREWNO dębowe, brzezina, porąbane, wysezonowane, do pieca lub kominka, suche, 2 przyczepy, 1.500 zł/przyczepa, k.Zambrowa. 519-109-880. po 20.

DREWNO dębowe, suche, wysezonowane, 5msześc, Białystok, 1.000 zł/msześc. 606-821-208.

DREWNO kominkowe, 20mp ,140 zł/mp, ok.Sokół. 532-549-510.

DREWNO opałowe brzoza, 3msześc, 115 zł/msześc, gm.Jasionówka. 600-674-694.

DREWNO opałowe grab, suchy, 20mp, 200 zł/mp, Sokółka. 661-550-816.

DREWNO opałowe sosna, 5mp, 100 zł/mp, ok.Dobrzyniewa. 663-705-838.

DREWNO opałowe z bali, starodrzew, 50 msześc. 60 zł/m, ok.Ełku. 796-190-435.

DREWNO opałowe, 100 m/sześć, 120 zł m/sześć, Juchnowiec Kościelny. 695-614-537.

DREWNO opałowe, 200mp, 100-200 zł/mp, Białystok. 519-583-812.

DREWNO opałowe, brykiet, zrzyny, opoły, 20msześc, możliwy dowóz, 75 zł/msześc, Białystok. 515-076-758.

DREWNO opałowe, brzoza, dąb, 14mp, 170 zł/mp, B-stok. 696-435-439.

DREWNO opałowe, dębina, 10msześc, 30 zł/msześc, Sidra. 501-964-731.

DREWNO opałowe, grab, 10mp, 175 zł/mp, Zambrów. 501-546-320.

DREWNO opałowe, gruba gałęziówka, brzoza, olsza, leszczyna, grab, 20msześc, 90 zł/msześc, Michałowo. 790-385-947.

DREWNO opałowe, jesion, olcha, 150msześc, 180 zł/msześc, dowóz, Czarna Białostocka. 509-670-822.

DREWNO opałowe, kominkowe, 70mp, 120-210 zł/mp, ok.Suwałk. (87)562-14-11, 502-384-522.

DREWNO opałowe, kominkowe, metrowe, rąbane, 15mp, 110-190 zł/mp, Turośń Kościelna. 698-771-943.

DREWNO opałowe, liściaste, brzoza, klon, grab, jesion, 30 mp, 140 zł/mp, Ełk. 722-218-600.

DREWNO opałowe, olcha, brzoza, dąb, świerk, 165mp, 110-160 zł/mp, ok.Suwałk. 509-556-910.

DREWNO opałowe, olszyna, brzezina, sosna, 10 mkw, 120 zł, Mońki. 506-260-850.

DREWNO opałowe, słabe, pocięte klocki, suche, 10msześc, 50 zł/msześc, możliwy transport, Suwałki. 505-550-318.

DREWNO opałowe, sosna sucha, 10msześć, 90 zł/msześć, gm.Knyszyn. 602-701-613.

DREWNO opałowe, sosna, 20 msześc, rąbane, suche, 100 zł.msześc, gm.Bielsk Podlaski. 693-156-674.

DREWNO opałowe, sosna, osika, ok. 50 mześc. 100 zł/msześc. gm.Juchnowiec. (85)719-66-70.

DREWNO opałowe, sosna, świerk, 3 m.sześc, 150 zł, transport, Białystok i okolice. 728-918-633.

DREWNO opałowe, sosnowe, 25 msześc, 110 zł/msześc, możliwy transport, Białystok. 606-470-374.

DREWNO opałowe, sosnowe, 40mp, 85 zł/mp, Gródek. 668-342-978.

DREWNO opałowe, suche, rąbane, mieszane, 30mp, 120 zł/mp, ok.Brańska. 694-977-935.

DREWNO opałowe, świerkowe, 15msześc, 85 zł/msześc, ok.Suwałk. 661-802-745.

DREWNO opałowe, wierzbowe, 100 zł/mp, 45 mp, Ełk, Olecko. 796-990-324.

DREWNO opałowe: brzoza, olcha, leszczyna, gruba gałęziówka, popiłowana, 20msześc, 120 zł/msześć, możliwy transport, Michałowo. 790-385-947.

DREWNO opałowe: sosna, brzezina, olszyna, 20msześc, 105-140 zł/msześc, Mońki. 692-887-815.

DREWNO sosnowe, kloce, metrowe, 40msześc, 400 zł/msześc, Ciechanowiec. 608-480-193.

DREWNO z rozbiórki zabudowy w przedpokoju, boazeria, szafa, pawlacze, Białystok, 100 zł. 795-641-732.

DREWNO z rozbiórki, 5msześc, 80 zł/msześc, gm.Poświętne. 886-715-428.

DRZEWO opałowe mieszane, suche, rąbane, 3msześć, 90 zł/msześć, gm.Poświętne. 886-715-428.

DRZEWO opałowe, 10 mp, 80 zł/mp, Grajewo. 797-298-966.

DRZEWO opałowe, 15msześć, 110 zł/msześć, ok.Zambrowa. (86)271-88-68.

DRZEWO opałowe, 6mp, pocięte na paletę, 170 zł/mp, gm.Nowinka. 502-770-690.

DRZEWO opałowe, 9msześć, od 75zł-85zł/msześć, Gródek. 796-161-442.

DRZEWO opałowe, brzoza, pieńki, 15msześć, 150 zł/msześć, B-stok. 512-938-113.

DRZEWO opałowe, świerk, sosna, brzoza, olcha, 80mp, 100-160 zł/mp, Suwałki. 781-100-751.

DRZEWO opałowe, topola, 3msześc, 100 zł/mszęsc, gm.Wasilków. 797-491-707.

DRZEWO rąbane, suche, topola, 10msześc, 110 zł/msześc, gm.Wasilków. 797-491-707.

JESION na pniu, 5szt, 700 zł/msześc, Jasionówka. 721-086-477 po 18.

KAMIEŃ łupany, 20 mkw, 45 zł/m, Suwałki. 602-866-042.

OLCHA, 0,70 msześć, 25-80mm, 400 zł, gm.Knyszyn. 504-423-289.

OLCHA, 20mp, 110 zł/mp, Suchowola. 792-929-219.

OPAŁ liściasty, 20mp, 150 zł/mp możliwy dowóz, B-stok. 694-426-665.

OPAŁ sosnowy, opiłowany, porąbany, 15 mp, 110 zł/mp, Knyszyn. 504-423-289.

PŁYTA wiórowa na opał, 4msześc, 100 zł, Suwałki. 602-534-386.

SOSNA rąbana, 20 msześc, 110 zł/msześc, gm.Kleszczele. 507-776-342.

ŚWIERK 10 msześc. 70 zł/msześc. Zabłudów. 511-260-411.

TOPOLA na pniu, 10 szt, 600 zł/szt, Dąbrowa Białostocka. 723-536-059.

TOPOLA na pniu, 4msześc, 100 zł/całość, gm.Choroszcz. 501-535-632.

TOPOLA, 15msześc, 120 zł/msześc, gm.Augustów. 500-222-458.

WIÓRY ze strugarki, suche, 10msześc, 25 zł/msześc, możliwy transport, gm.Zabłudów. 664-762-277.

WORKI papierowe 3-warstwowe, 50x57x22cm, 1szt, 50 gr/szt, Zambrów. 691-378-187.

ZRĘBY drzewne, 500 m.sześć, 70 zł m.sześć, Juchnowiec Kościelny. 695-614-537.

Strefa imprez
Zapowiedzi imprez w regionie znajdziesz na www.strefaimprez.pl

INNE

BECZKA po oleju, 200l, 5szt, 25 zł/szt, Wasilków 662-114-748.

OBRĘCZE, obejmy do beczek plastikowych, 120l, szt, 6 zł/szt, Białystok. 511-541-888.

PODSZEWKA beżowa, szara, czarna, 100mkw, 12 zł, Białystok. (85)654-23-35.

PRZYRZĄD kreślarski Richtera, nowy, 200 zł, Białystok. (85)743-48-70.

TELEFONY

KUPIĘ

KOMÓRKOWY, nie starszy niż 2-letni, B-stok. 607-313-007.

SAMSUNG Solid B2100 lub B2710. 602-371-235.

SPRZEDAM

HUAWEI, nowy, bez simlocka, 140 zł, Olecko. 535-760-400.

KOMÓRKOWY Alcatel one tauch 807, salonowy, gwarancja (maj 2011) nie używany, 260 zł, Białystok. 696-564-367.

KU 990i, aparat 5MPIX, dotykowy ekran, pudełko, gwarancja, 220 zł, gm.Wizna. 798-879-774.

LG Chocolate BL20, komplet, aparat 5 mpix, kamera, dotykowy, rozsuwany, 3G, stan bdb, 250 zł, Białystok. 511-615-646.

LG KF 700, bez simlocka, ładowarka, st.bdb, 260 zł, ok.Suwałk. 508-641-743.

LG KU970 Shine, zestaw, 150 zł, Białystok. 608-118-701.

LG KU990, dotykowy, aparat 5mp, zestaw, 200 zł, Białystok. 608-118-701.

LG T970, nowy, nie używany, gwarancja, 1.000 zł, Bielsk Podlaski. 661-118-252.

MODEM Huawei E173, nowy, 120