Było szybko i gorąco >>5

7,5 tys. fanów motoryzacji na Moto Show w Ełku

Śledztwo pod nadzorem >>7

Śmierć Andrzeja Leppera. Badane są różne hipotezy.

DZIŚ
po południu / w nocy

20° 11°

>>2

GAZETA Białostocka
WSPÓŁCZESNA

Cena gazety w prenumeracie pocztowej 1,24 zł. ISSN 0137-9488

www.wspolczesna.pl

9 sierpnia 2011
wtorek
152(17340)
1,70 zł (w tym 8% vat)

Peugeot wpadł na pchające audi matkę i 11-letnią córkę. Obie zginęły.

Tragedia rozegrała się po północy z niedzieli na poniedziałek. Na drodze krajowej nr 61, w okolicach Popowa, peugeot prowadzony przez 19-letniego mieszkańca gminy Rajgród wpadł na 35-letnią kobietę i jej 11-letnią córkę. Obie zginęły na miejscu.

Mieszkanki gminy Radziłów jechały audi. W pewnym momencie zabrakło paliwa. W aucie pozostała więc 22-letnia kobieta (kierowała) oraz dzieci w wieku 2 i 8 lat, a 35-letnia kobieta i jej córka pchały samochód do pobliskiej stacji paliw. Audi nie zauważył jadący w tym samym kierunku 19-latek. Peugeotem uderzył w matkę i córkę, zabijając je na miejscu. Pasażerowie audi oraz nastoletni kierowca zostali przewiezieni do szpitala.

– Z relacji świadków wynika, że w audi prawdopodobnie były włączone światła awaryjne. Droga na tym odcinku nie jest jednak oświetlona – mówi st. sierż. Ewa Jabłońska, oficer prasowy grajewskiej policji.

Bez wątpienia bardzo dużą rolę w tragedii odegrała ogromna ulewa, która od godz. 23 trwała w powiecie grajewskim. 19-latek był trzeźwy. Za nieumyślne spowodowanie śmierci grozi mu do 8 lat więzienia. **(eRBe)**



fot. policja.pomorze.gov.pl

Białystok >> NFZ ukarał szpital, teraz szpital za nieprawidłowości karze lekarzy

Muszą zapłacić za brak pieczątki

Urszula Ludwiczak
uludwiczak@wspolczesna.pl

Kilkunastu lekarzy ze szpitala MSWiA w Białymstoku musi zapłacić za błędy, jakie popełnili w dokumentacji medycznej. Dyrekcja placówki żąda od nich od kilkuset złotych do kilkunastu tysięcy. Oburzeni lekarze zapowiadają, że sprawę skierują do sądu.

– Prawo pracy nie przewiduje karania za błędy w dokumentacji. A w przypadku lekarzy na kontraktach odpowiedzialność też jest ściśle określona. I kara, jeśli już, powinna być adekwatna do zarobków – mówią.

Sprawa to efekt rutynowej kontroli, jaką na przełomie roku przeprowadził w szpitalu podlaski oddział NFZ.

– W jej wyniku stwierdzono nieprawidłowości związane głównie z nieuzasadnionymi przypadkami hospitalizacji pacjentów (gdy np. dane badanie mogło być wykonane w warunkach ambulatoryjnych), niezachowaniem odległości 14 dni między hospitalizacją pacjenta z powodu tego samego rozpoznania (powinna być wykazana jako jedno świadczenie) oraz błędy w dokumentacji. W sumie zakwestionowaliśmy świadczenia na 52 tys. zł i wymierzyliśmy 46 tys. zł kary – mówi Adam Dębski, rzecznik podlaskiego NFZ.

Szpital karę zapłacił. Ale do zwrotu części tych kosztów zobowiązał teraz lekarzy, którzy błędy popełnili.

– Zarzuty NFZ dotyczą sytuacji, które bez problemu były sprawozdawane, a do tego sprawdzane przez system, który je przyjmował – mówią lekarze. – Braki w dokumentacji to przede wszystkim braki pieczątek, ale jak ktoś stawia ich 300 dziennie, to może mu się zdarzyć że jedną czy dwie gdzieś nie postawi.

Liczba dnia

19.000 zł

musi zwrócić do szpitalnej kasy lekarz, który miał stwierdzonych najwięcej błędów w dokumentacji

– Nie pociągamy do odpowiedzialności za błędy, które mogą wynikać z funkcjonowania systemu – mówi Marek Chojnowski, dyrektor szpitala MSWiA w Białymstoku. – Ale jeśli od 2 lat cały czas przypominamy na spotkaniach z ordynatorami i lekarzami o pieczątkach w dokumentacji, a to nie przynosi efektu, to nie ma wyjścia. Już w ub. roku część lekarzy taką odpowiedzialność poniosła. Z ciężkim sercem, bo sam jestem lekarzem i wiem, jak czasem ciężko stawiać te wszystkie pieczątki po kilku operacjach, ale nie mogę tolerować takiej sytuacji. To działanie na szkodę szpitala, który potem płaci karę. A to w efekcie szkodzi pacjentowi, bo te pieniądze mogły być wykorzystane na świadczenia.

Dyrektor dodaje, że kary są zgodne z prawem i cofnąć ich nie może. Ale ich wysokość czy też rozłożenie na raty można negocjować. ▲

60 lat minęło...

60 lat blisko Was

▲ **W roku jubileuszu 60-lecia Gazety Współczesnej** proponujemy naszym Czytelnikom cykl specjalnych wkładek, w których znajdują się zdjęcia i teksty sprzed kilkudziesięciu lat. W najbliższej zawitamy do powiatu siemiatyckiego.

>>Już w czwartek

Region >> Przewoźnik

Zwróci kasę za bilety

Ze względu na zapowiedziany na 17 sierpnia całodobowy strajk generalny na kolei, spółka Przewozy Regionalny obiecuje, że należności za bilety zakupione na przejazd w tym dniu będą zwracane w całości. Spółka podjęła także działania mające na celu honorowanie w dniu strajku biletów przez innych przewoźników kolejowych.

Przypomnijmy, za tydzień w środę pracownicy PR wstrzymają ruch wszystkich pociągów tego przewoźnika, zaczynając już po północy. W ten sposób będą protestować przeciwko braku podwyżek. Domagają się dodatkowych 280 złotych.

– Przewozy Regionalne dołożą wszelkich starań, aby zminimalizować skutki zapowiadanego przez związki zawodowe strajku generalnego – zapewniają Przewozy Regionalne. **(ika)**

Białystok >> Kadry

Nowy rzecznik wojewody

Joanna Gaweł, przed laty dziennikarka białostockiego oddziału TVP, została nowym rzecznikiem prasowym Macieja Żywno, wojewody podlaskiego.

Joanna Gaweł urodziła się w Dobrym Mieście, niedaleko Olsztyna. Studiowała etnografię na Uniwersytecie Jagiellońskim w Krakowie. Przez pięć lat pracowała w Muzeum Podlaskim w Białymstoku. Na stanowisku rzecznika zastąpiła Jolantę Gadek, która w maju tego roku odeszła do Radia Białystok, gdzie została dyrektorem ds. programowych. **(mk)** bial

redaktor odpowiedzialny
Dariusz Klimaszewski



redakcja@wspolczesna.pl, bezpłatna infolinia 800 127 067

60 lat GAZETA WSPÓŁCZESNA Blisko Was



Gazeta Białostocka

Partyjno - rządowa delegacja ZSRR kontynuuje rozmowy

Pierwsi rolnicy rozpoczęli siewy

„Gazeta Białostocka" nr 82 (4252), środa 7 kwietnia 1965 r.

Cena: 50 groszy

Pisaliśmy 46 lat temu:

„Wojewódzka Księgarnia Rolnicza w Białymstoku należy do największych i najbardziej nowoczesnych na Białostocczyźnie. Klienci mają tu bezpośredni dostęp do półek z książkami i bardzo sobie to chwalą. Wpływa to także na wzrost obrotów księgarni, które w ub. roku osiągnęły 1.964 tys. zł, a w tym roku mają przekroczyć 2 miliony zł. Chociaż księgarnia nosi nazwę rolniczej, to rolnicze książki stanowią połowę wydawnictw. Poza tym księgarnia posiada bogaty wybór literatury społeczno-politycznej, a także nowości z literatury pięknej."

Zdjęcia z archiwum:



21 grudnia 1987 roku na dworzec w Sokółce zajechał pierwszy osobowy pociąg z Wilna poruszający się po szerokim torze

Pogoda >> na jutro

po południu / w nocy

Białystok

19° 9°

Ciśnienie 991 hPa

Łomża

19° 10°

Ciśnienie 993 hPa

Suwałki

18° 10°

Ciśnienie 984 hPa

W dzień zachmurzenie umiarkowane i duże. Miejscami przelotne opady deszczu. W nocy zachmurzenie małe i umiarkowane. Wiatr umiarkowany, okresami dość silny.

Siemiatycze >> Przedsiębiorstwo Komunalne wezwało inspektora nadzoru budowlanego

Chcieli kontroli, to mają za swoje

Budynek sortowni na wysypisku w Siemiatyczach, zbudowany jeszcze decyzją poprzednich władz Przedsiębiorstwa Komunalnego spędza od kilku miesięcy sen z powiek nowego prezesa Janusza Żocha. Poważnie zastanawia się nad rozbiórkę tego całego „interesu" odkąd Powiatowy Inspektor Nadzoru Budowlanego nałożył na tą samowolę 375 tys. zł tzw. opłaty legalizującej.

– Może chcą nas tak zmusić do zlikwidowania tej sortowni – głośno zastanawia się Janusz Żoch. – Nas na tą opłatę nie stać.

Byli zbyt gorliwi

Decyzję o postawieniu sortowni podjął jeszcze w ubiegłym roku poprzedni prezes Przedsiębiorstwa Komunalnego.

– Prezes uważał, że nie łamie prawa, bo miał do końca 2010 r. uruchomić sortownię – mówi Wojciech Radziszewski, kierownik Zakładu Oczyszczania w PK.

Ale prowizoryczna budowla, wykonana w większości ze sztucznego tworzywa, nie jest przystosowana ani do pracy w upały, ani w mrozy (brak systemów wentylacji i ogrzewania). Niemal od początku budziła liczne kontrowersje. Dlatego, kiedy po jesiennych wyborach samorządowych zmieniła się władza, zmieniony został też prezes PK. I jedną z pierwszych jego decyzji było zarządzenie audytu w Przedsiębiorstwie Komunalnym.

– Właściwie to nie mieliśmy innego wyjścia, było tyle plotek, niesprawdzonych informacji na ten temat, że taka kontrola wydawała się niezbędna – mówi Janusz Żoch.

Liczba dnia

375000 zł

wynosi opłata legalizacyjna nałożona na sortownię odpadów Przedsiębiorstwa Komunalnego w Siemiatyczach

Nadzieja w wojewodzie

Jak twierdzi prezes, zasądzona opłata, całkowicie przekracza możliwości kierowanej przez niego firmy. Zwłaszcza, że wysypisko śmieci przynosi jak dotąd jedynie straty. Tylko w ubiegłym roku sięgnęły one ok. 200 tys. zł przy jednoczesnych dochodach całego PK na poziomie 150 tys. zł.

– Dlatego zwróciliśmy się do wojewody o umorzenie w całości lub w części opłaty legalizacyjnej – przyznaje prezes. – I to od jego decyzji uzależniony będzie dalszy los tej sortowni, jak i całego wysypiska, który bez sortowni nie ma racji bytu.

– Na rozpatrzenie tej sprawy mamy czas do 11 września – informuje Emilia Jachimska z biura prasowego wojewody.

Wysypisko w Siemiatyczach przyjmuje odpady z gminy Siemiatycze i Mielnik. Rocznie może to być nawet ok. 6 tys. ton, na razie jest to 3,5 tys. ton. **(mk)**

Hajnówka >> Gminy wiedzą już na co wydać pieniądze ministerstwa

Puszcza stwarza szansę na rozwój

Puszczańskie gminy mają zamiar ubiegać się o blisko 5 mln zł dofinansowania z Ministerstwa Rozwoju Regionalnego. W sumie do wojewody podlaskiego trafiło 25 wniosków ze wszystkich gmin powiatu hajnowskiego.

Przypomnijmy, że te pieniądze to efekt starań posła Roberta Tyszkiewicza i senatora Włodzimierza Cimoszewicza i stworzonego przez nich programu „Razem dla puszczy i ludzi". Dzięki zaangażowaniu w to minister rozwoju regionalnego – Elżbiety Bieńkowskiej – program ten ma szansę stać się jednym z priorytetów Rozwoju Polski Wschodniej w przyszłej perspektywie finansowej UE na lata 2014-2020.

– Zależy nam, by hajnowskie samorządy już w 2014 roku były gotowe do realizacji inwestycji z funduszy unijnych, dlatego wcześniej powinny przygotować całą dokumentację – mówi poseł Robert Tyszkiewicz. – Moim zdaniem samorządy powinny dostać te pieniądze. Mają naprawdę ciekawe i potrzebne projekty.

Tak jak miasto Hajnówka, które chce przygotować tereny pod inwestycje turystyczno-sportowe i zbudować profesjonalne pole kempingowe. Narewka zaś szykuje tereny inwestycyjne wokół zbiornika Siemianówka.

Około dziesięciu projektów przygotowała też i gmina Białowieża. Do najpilniejszych wójt Anatol Litwinowicz zalicza trzy: – Zależy nam na przygotowaniu dokumentacji modernizacji starej szkoły na potrzeby centrum kultury, gminnego stadionu i trzech wież widokowych – wymienia.

Wnioski te trafiły teraz do wojewody podlaskiego, który zaopiniuje je i prześle do MRR. Odpowiedź ministerstwa powinna być znana w ciągu kilku tygodni. **(mk)**

Wybory 2011 >>

PO będzie się chwalić, SLD czeka

Lista kandydatów PO w Państwowej Komisji Wyborczej zarejestrowana została wczoraj, wczoraj też rozpoczęła się kampania reklamowa tej partii. Na pierwszy ogień, z wizytami m.in. do domów wyborców ruszą wolontariusze i działacze Platformy Obywatelskiej, by pochwalić się, jak za ich rządów zmieniła się Polska i województwo podlaskie w szczególności. Nie bez powodu akcja ta została nazwana „Polska w budowie".

Największe inwestycje

Przebudowa trasy generalskiej, rewaloryzacja barokowego ogrodu Pałacu Branickich, budowa Opery i Filharmonii Podlaskiej w Białymstoku, a także budowa Aquaparku w Suwałkach – te m.in. inwestycje ostatnich lat znaleźć można w reklamowej broszurce PO.

– To tylko niewielka część tego, jak zmieniło się w ostatnich czterech latach nasze województwo – mówi Damian Raczkowski, przewodniczący PO w regionie. – Ich całkowita liczba sięga już prawie 160.

Akcja ma potrwać do 10 września.

– To jest osiągnięcie ludzi, samorządów. My jako PO stworzyliśmy tylko i wyłącznie warunki ku temu, by tak się stało – mówi Tadeusz Arłukowicz, szef białostockich struktur PO i kandydat na senatora.

W SLD bez zmian

O kampanii nie mogą za to jeszcze myśleć kandydaci lewicy na posłów i senatorów. Wszystko przez to, że kandydaci z woj. podlaskiego nie zostali jeszcze zaakceptowani przez władze centralne partii.

– Grzegorz Napieralski musiał wyjechać za granicę, a Podlaskie jest jednym z tych miejsc, gdzie uważa, że niezbędne jest wprowadzenie zmian na liście – przyznaje Krzysztof Zaręba, szef podlaskiego SLD.

(mk)

Drogowcom pomieszali się nasi zagraniczni sąsiedzi

Pot. Wojciech Olkuśnik



Drodzy drogowcy! W Budzisku przekraczamy granicę z Litwą a nie z Białorusią. Jeśli nie pamiętacie tego z lekcji w szkole, warto zapamiętać to teraz i nie wprowadzać użytkowników dróg w błąd. Znak z błędną informacją zauważyliśmy na wylocie w kierunku Augustowa. Stoi on jeszcze na terenie Białegostoku, więc odpowiedzialny za niego jest miejski zarząd dróg, któremu podesłaliśmy e-maila wraz ze zdjęciem „trefnego" znaku. (bisu)

redaktor odpowiedzialny
Ewa Wyrwas
85 748 74 74
www.wspolczesna.pl
GAZETA WSPÓŁCZESNA
9 sierpnia 2011
wtorek

Białystok >>

Tomasz P. chciał pomóc, a został pobity

Policja przestrzega przed jazdą po alkoholu. Apeluje, by nie wsiadać po pijaku za kierownicę po pijaku, a gdy widzimy, że kto inny zamierza jechać na podwójnym gazie – powinniśmy zareagować, czyli nie pozwolić na to lub poprosić mundurowych o pomoc. Tak też zrobił Tomasz P. Gdy zauważył, że grupa pijanych osób (wraz z kierowcą) po wyjściu z pubu wsiada do auta i chciał ich powstrzymać, został pobity. Jak ustalili śledczy, mężczyźni wysiedli z auta, zaczęli okładać pokrzywdzonego pięściami po całym ciele i kopać po głowie.

Prokuratura skierowała w tej sprawie akt oskarżenia. Na sądowej ławie zasiądzie jedynie Cezary G. Tylko 40-latka pokrzywdzony przytrzymał do przyjazdu policji. Pozostali sprawcy uciekli z miejsca zdarzenia.

Doszło od niego w połowie kwietnia ub. r. przed jednym z lokali przy ul. Gajowej w Białymstoku.

Oskarżony nie przyznał się do winy. Twierdzi, że niczego nie pamięta. Sprawa trafiła nawet do mediacji, ale oskarżony nie stawił się na wyznaczone spotkanie. Cezary G. nie był karany w przeszłości. Jego sprawą zajmie się Sąd Rejonowy w Białymstoku. **(lka)**

Liczba dnia

3

lata
więzienia grożą Cezaremu G. oskarżonemu o pobicie

Region >> Coraz mniej osób się szczepi – alarmują lekarze i chcą zmienić prawo

Rodzinni walczą o szczepionki

Lekarze rodzinni chcą zmiany prawa farmaceutycznego, tak aby mogli jak dawniej kupować i przechowywać szczepionki. Ich inicjatywa trafiła do marszałka Sejmu.

Urszula Ludwiczak
uludwiczak@wspolczesna.pl

Projekt przygotował Komitet Obrony Szczepień powołany przez federację Porozumienie Zielonogórskie. Celem działania Komitetu jest doprowadzenie do zmiany przepisów dotyczących szczepień. Chodzi także o umożliwienie szczepienia pacjentów produktami, które zakupi i przechowa przychodnia.

Zmiana jest potrzebna

Od kilku miesięcy Porozumienie Zielonogórskie apeluje, w imieniu lekarzy podstawowej opieki zdrowotnej, o zmianę prawa dotyczącego szczepień. Wcześniejsze przepisy dawały możliwość zaszczepienia pacjentów szczepionkami zakupionymi i przechowywanymi bezpośrednio przez przychodnię. Lekarzom dawało to 100 proc. pewności, że szczepionka znajdowała się w odpowiedniej temperaturze, czyli z zachowaniem pełnej kontroli nad tzw. zimnym łańcuchem – procedurami związanymi z przechowywaniem i transportem szczepionek.

Od trzech lat przepisy zmieniają się. Zgodnie z obecnie obowiązującymi, tzw. zalecane szczepionki (czyli nieobowiązkowe, jak np. te od grypy, pneumokoków czy rotawirusów) pacjenci muszą sami kupić w aptece i przynieść do lekarza w termotorbie lub przenośnej lodówce, a w domu przechowywać je w lodówce. Nie zawsze pacjentom udaje się jednak taki ciąg chłodniczy zachować. A jak alarmują lekarze, użycie źle przechowywanej szczepionki grozi poważnymi powikłaniami. Może nawet doprowadzić do zgonu.

Zastrzyki zalecane

Szczepienia zalecane to szczepienia odpłatne, ale często ich wykonanie stanowi optymalne zabezpieczenie przed chorobami zakaźnymi, takimi jak: biegunki rotawirusowe, wzw typu B dla grup nieobjętych szczepieniami obowiązkowymi, wzw typu A, grypa, kleszczowe zapalenie mózgu, ospa wietrzna oraz zakażenia wywołane przez pneumokoki. Odpłatne są też tzw. szczepionki skojarzone, czyli pozwalające uodpornić przeciwko kilku chorobom przez jeden zastrzyk.

Dlatego już w maju zarząd PZ zalecił zrzeszonym w federacji lekarzom wykonywanie szczepień wyłącznie przy wykorzystaniu szczepionek dostarczanych przez stacje sanitarno-epidemiologiczne, finansowanych przez Ministerstwo Zdrowia. Lekarze przez kilka tygodni wykorzystywali jeszcze stare zapasy zastrzyków, ale teraz w większości gabinetów zapasów już nie ma. A szczepionkami przynoszonymi przez pacjentów nie szczepią.

– Już teraz możemy mówić o kryzysie szczepionkowym – mówi Krzysztof Radkiewicz, wiceprezes federacji Porozumienie Zielonogórskie. – Wkrótce zaczną zgłaszać się do nas pacjenci z poważnymi chorobami np. wywołanymi przez pneumokoki. To konsekwencje niezaszczepienia się.

Skutków jeszcze nie widać

Jak wynika z danych sanepidu, szczepienia nieobowiązkowe nigdy nie były zbyt popularne w społeczeństwie – np. od grypy szczepi się u nas zaledwie kilka procent populacji.

– Czy teraz sytuacja jest jeszcze gorsza, okaże się po zamknięciu roku, na razie alarmu nie ma – mówi Joanna Siemienkowicz z Wojewódzkiej Stacji Sanitarno-Epidemiologicznej w Białymstoku. – Podobnie ocenić będzie można fakt, czy wzrosła zachorowalność.

Białostockie Dojlidy rozkopane. Trwa gruntowna przebudowa ulic.

W. Oksztoll



Roboty drogowe trwają m.in. na ul. Halickiej w Białymstoku. Tam od wczoraj zajęta jest prawa strona jezdni na odcinku od Sezamkowej do Margerytki. Będzie tak do 24 sierpnia. Na ul. Dojlidy Górne zaś roboty będą trwały do 22 sierpnia na odcinku od skrzyżowania z Halicką do Kameliowej. Ten fragment jezdni będzie całkowicie zamknięty. Do piątku drogowcy będą kontynuować roboty na odcinku od Krokusowej do Ananasowej. Zajęta będzie lewa strona jezdni. Od wczoraj też dłuższą trasą muszą jeździć kierowcy na os. Piasta. Część z nich skracała sobie drogę jadąc przez skrzyżowanie Moniuszki z projektowanym przedłużeniem Piastowskiej. Teraz jest ono nieprzejezdne.

Od dziś zaś do piątku na moście w ul. Maczka jezdnia zawężana będzie kolejno po jednym pasie w kierunku Warszawy. Utrudnienia będą też na moście w ul. Sokólskiej. Od czwartku do niedzieli będą tam prowadzone roboty przy połówkowym zamknięciu mostu. Od czwartku też pracownicy Wodociągów Białostockich zajmą wewnętrzne pasy ruchu al. Piłsudskiego na odcinku od Malmeda do Częstochowskiej. **(bisu)**

Supraśl >>

Wierni pokłonią się świętej ikonie

Białostoccy pielgrzymi zbiorą się dziś ok. godz. 12 przy cerkwi Hagia Sophia, by o godz. 13.30 po krótkiej modlitwie udać się w kierunku Supraśla. Wezmą tam udział w obchodach święta Supraskiej Ikony Matki Bożej. Podobne pielgrzymki wyjdą też z Gródka, Michałowa i Wasilkowa. Wierni parę dni temu wyruszyli także z Hajnówki.

Co roku w święcie biorą udział setki prawosławnych z całego regionu. Supraska ikona jest kopią Smoleńskiej Ikony Matki Bożej. Na co dzień znajduje się ona w starej cerkwi przy klasztorze.

Przed świętą ikoną wierni będą modlić się przez całą noc. Pierwsze nabożeństwo zacznie się dziś o godz. 18. O godz. 23 odprawiony zostanie akatyst przed ikoną, a o godz. 1 panichida na katakumbach. Następnie obywać się będą liturgie św. w cerkwi pw. św Jerzego (godz. 3), w cerkwi pw. Zwiastowania NMP (godz. 6) i domowej cerkwi ikony (godz. 8.). Główne świąteczne nabożeństwo zacznie się w klasztorze o godz. 10. **(azda)**

Przerwa w dostawie

▲ **Nie będzie wody.** W środę od godz. 8 do 18 nastąpi przerwa w dostawie wody przy ul. Gajowej w Białymstoku – na odcinku od ul. Palmowej do ul. Gen. Maczka, na ul. Wiśniowej oraz w dzielnicy Zawady. Powodem jest konieczność przebudowy sieci wodociągowej w rejonie „Trasy Generalskiej". – Za powstałe utrudnienia przepraszamy użytkowników – mówi Krzysztof Kita, rzecznik prasowy Wodociągów Białostockich. **(bisu)**

Pielgrzymi wyruszą na Świętą Górę Grabarkę

▲ **Święto Przemienienia Pańskiego** prawosławni wierni obchodzić będą 18 i 19 sierpnia. Główne uroczystości odbędą się na Świętej Górze Grabarce. Co roku biorą w nich udział tysiące wiernych z różnych wyznań. Na święto to z wielu miejscowości w naszym regionie (i nie tylko) wyruszają piesze pielgrzymki, m.in. z Warszawy, Białegostoku, klasztoru w Jabłecznej, Sokółki, Bielska Podlaskiego, Hajnówki, Siemiatycz, Białowieży. Z Białegostoku pielgrzymi wyruszą w sobotę, 13 sierpnia. Zapisy uczestników rozpoczną się o godz. 7 przy parafii pw. św. Eliasza. Około godziny 8 odprawione zostanie krótkie nabożeństwo. Po nim pątnicy wyruszą w drogę. Organizatorzy (Bractwo Młodzieży Prawosławnej) przypominają, że każdego pielgrzyma obowiązuje odpowiedni strój. Dziewczęta powinny mieć długą spódnicę, zakrytą głowę i ramiona, chłopcy – długie spodnie, zakryte ramiona. **(azda)**

bial

> Zadzwoń do nas

> red. Mateusz Bielski



Czekam na opinie Czytelników w godz. 9-17, w pokoju dyżurnego Gazety Współczesnej (Biuro Ogłoszeń na parterze przy ul. św. Mikołaja 1)

nr tel. **800 127 067**
e-mail: dyzurny@wspolczesna.pl

Lato w Teatrze 2011 na półmetku

GW patronat

W białostockiej DanceOFFni trwa „Lato w Teatrze 2011". To dwutygodniowe letnie warsztaty artystyczne organizowane przez Ministerstwo Kultury i Dziedzictwa Narodowego, Instytut Teatralny im. Zbigniewa Raszewskiego w Warszawie i białostockie Stowarzyszenie Teatr Okno. Finałem zajęć będzie pokaz spektaklu, nad którym przez cały czas pracują uczestnicy. W warsztatach bierze udział 28-osobowa grupa młodzieży w wieku 16-19 lat. Zajęcia realizowane są w czterech tematycznych grupach: aktorskiej, muzyczno-tanecznej, kostiumowo-scenograficznej, dziennikarsko-promocyjnej. Więcej wkrótce. **(uk)**



Dziś/Wkrótce

▲ **Sztuka zza krat.** Zapraszamy na wernisaż wystawy plenerowej pt. „Prison Art". Przedstawione są na niej prace wykonane przez więźniów. Wystawa zostanie otwarta dziś o godz. 18. w ogródku białostockiej kawiarni „Mała Czarna" przy Galerii im. Sleńdzińskich, ul. Legionowa 2. Wernisaż uświetni występ Kazimierza Kondrata – śpiew, gitara oraz Andrzeja Zubryckiego – gitara. Artyści wykonają utwory nawiązujące do „światka przestępczego". Koncert odbędzie się w Galerii. Wystawa będzie czynna przez tydzień, wstęp wolny. Organizatorzy wystawy: Fundacja Inicjatyw Obywatelskich, OFAkademia, Fundacja Spe Salvi.

▲ **Kolonie.** Młodzież w wieku 10-14 lat może wziąć udział w jednodniowych bezpłatnych półkoloniach , które odbędą się 17 sierpnia, w godz. 10-13 w muzeum w ratuszu przy Rynku Kościuszki w Białymstoku. W programie gry i zagadki logiczne. Zapisy pod nr tel.: 509 336 740 (liczba miejsc ograniczona). Organizatorzy: Mensa Polska i Muzeum Podlaskie. **(azda)**

promocja

PLEBISCYT
NA NAJPOPULARNIEJSZY
WAKACYJNY
PRZEBÓJ
WSZECH CZASÓW!!!

patron medialny: GAZETA WSPÓŁCZESNA

89,2 FM

radio JARD

Wskaż jedną piosenkę z listy lub wpisz własną propozycję i krótko uzasadnij swój wybór

- ☐ 01. **Anna Jantar** - Tyle słońca w całym mieście
- ☐ 02. **Boney M** - Hooray Hooray It`s A Holi Holiday
- ☐ 03. **Janusz Laskowski** - Beata z Albatrosa
- ☐ 04. **Lovin` Spoonful** - Summer In The City
- ☐ 05. **Bajm** - Piechotą do lata
- ☐ 06. **J. Travolta, O. Newton - John** - Summer Nights
- ☐ 07. **Darko Domijan** - Zingarella
- ☐ 08. **Mungo Jerry** - In The Summertime
- ☐ 09. **Zbigniew Wodecki** - Chałupy welcome to
- ☐ 10. **Formacja Nieżywych Schabuff** - Lato
- ☐ 11. **Twoja propozycja:**

Krótkie uzasadnienie:

Imię i nazwisko:
Adres:
Tel. kontaktowy:

Co tydzień czekają WARTOŚCIOWE NAGRODY!
NAGRODY GŁÓWNE: telefon komórkowy, MP5, złota biżuteria

PÓŁFINAŁY - w każdy piątek po godz. 12 na fali 89,2 FM
WIELKI FINAŁ - niedziela, 28.08.2011r. ok. godz. 12:30
na placu przed Klubem Rozrywki Krąg Białystok, ul. Wierzbowa 6
Kupon należy niezwłocznie dostarczyć do redakcji
Radia JARD 89,2 FM: Hotel Turkus, Al. Jana Pawła II 54, 15-703 Białystok
Regulamin konkursu na stronie www.JARD.PL

Oświadczam, iż zapoznałem/am się z regulaminem konkursu radia JARD i zobowiązuję się do jego przestrzegania. Jednocześnie wyrażam zgodę na przetwarzanie przez organizatora podanych przeze mnie danych osobowych zawartych w niniejszym kuponie w celach marketingowych, zgodnie z Ustawą z dnia 27 sierpnia 1997r. o ochronie danych osobowych z późniejszymi zmianami. Oświadczam, że zostałem poinformowany/a o prawie dostępu do treści swoich danych osobowych oraz ich poprawiania a także dobrowolności ich podania.

Region >> Występy Basków, Białorusinów, Łotyszów i Rosjan

Spotkania z folklorem

Sześć podlaskich miejscowości gościło gwiazdy tegorocznego IV Międzynarodowego Festiwalu Folkloru „Podlaskie Spotkania". Nie dojechali tylko afrykańscy baletmistrze z Senegalu.

Krzysztof Jankowski
kjankowski@wspolczesna.pl

K. Jankowski



Zespół „Uralskaja Wieczora" przyjechał na Podlaskie Spotkania aż z dalekiego Jekaterynburga

Festiwal tradycyjnie przygotowali animatorzy i instruktorzy ze Stowarzyszenia Artystycznego „Skowronki" w Brańsku. Kolejne koncerty odbywały się w sześciu miejscowościach: Boćkach, Szepietowie, Wysokiem Mazowieckiem, Bielsku Podlaskim, Ciechanowcu i Brańsku.

– Organizacja naszego festiwalu każdego roku jest możliwa dzięki pomocy miejscowych samorządów – mówili organizatorzy.

Wymodlili słońce

Wśród wykonawców tegorocznych Podlaskich Spotkań pojawili się tancerze z hiszpańskiego Kraju Basków, Białorusi, Łotwy i Rosji. Towarzyszyli im wykonawcy lokalni.

– W Polsce gościmy po raz pierwszy – przyznawali Baskowie.

Jak co roku jeden z większych koncertów uczestnicy festiwalu dali w Bielsku Podlaskim. Najpierw wykonawcy utworzyli szpaler pod Bielskim Domem Kultury i wspólnie przeszli pod magistrat. Tam każdy z zespołów zaprezentował swoją specjalność i parada ruszyła ulicami miasta do amfiteatru. – W zeszłym roku przywitała nas ulewa. Tym razem wymodliliśmy słoneczną pogodę – mówił Mirosław Szymański, dyrektor Międzynarodowego Festiwalu Folkloru „Podlaskie Spotkania" i szef Ludowego Zespołu „Skowronki" w Brańsku.

Zatrzymała ich Casablanca

W gronie artystów zabrakło jednak wcześniej awizowanego efektownego zespołu baletu afrykańskiego „Fambondy" z senegalskiego Dakaru. – Nasi goście wybrali się w podróż do Polski i dotarli nawet do Casablanki w Maroku, ale tam okazało się, że część członków zespołu nie otrzyma wiz – mówił konferansjer festiwalu Maciej Charyton.

Uczestnicy festiwalu nie ograniczali się tylko do tańców i śpiewania. W czasie wolnym od występów organizatorzy zapewnili im wiele atrakcji. Artyści zobaczyli Puszczę Białowieską, zwiedzili Białystok, zażywali kąpieli w pływalni miejskiej w Bielsku Podlaskim, zobaczyli Muzeum Rolnictwa w Ciechanowcu i wzięli udział w mszy w Sanktuarium Maryjnym w Hodyszewie.

Ełk >> Największa impreza motoryzacyjna w tej części Polski już za nami

Było szybko, głośno i gorąco

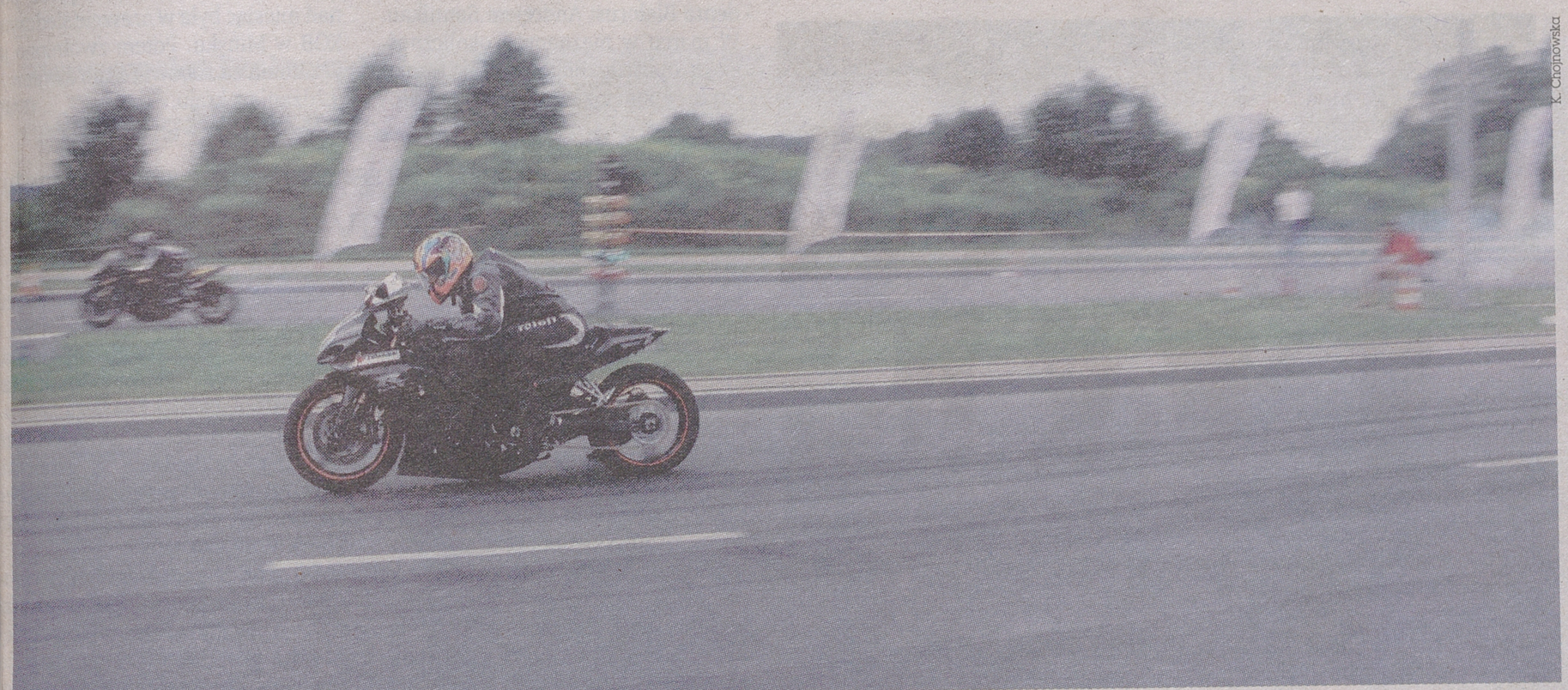

K. Chojnowska

Na zamkniętym dla ruchu odcinku ul. Przemysłowej ścigały się samochody i motory. W sportowej rywalizacji wzięło udział ok. 120 zawodników z Polski, Litwy, Niemiec, Czech i Francji.

GW patronat

7,5 tysiąca fanów motoryzacji pojawiło się w niedzielę na II Mazurskim Moto Show Ełk Mazda Edition.

Katarzyna Chojnowska
kchojnowska@wspolczesna.pl

Fantastyczna impreza – przyznaje Anna Nowicka. – Przyjechałam tu z chłopakiem i myślałam, że będę się nudzić, ale miło się rozczarowałam. Klimat jest niesamowity, ogromna przestrzeń i naprawdę jest co oglądać.

W niedzielę ulice Ełku zaroiły się od aut, które wielu z nas podziwiało tylko na zdjęciach. Corvetty, przeróżne warianty porsche czy subaru imprezy zmierzały w jednym kierunku – w stronę ełckiej obwodnicy. To tam na ogromnej przestrzeni liczącej 12 hektarów mogliśmy zobaczyć, co ciekawego w motoryzacyjnym świecie piszczy.

Główną częścią imprezy były wyścigi na dystansie 1/4 mili. – Według zawodników, to jedne z najlepszych zawodów, na jakich byli, zarówno pod względem obsługi, jak i zabezpieczenia. Cieszymy się też, że na obwodnicy padł rekord Polski motorów – przyznaje Adam Bartoszewicz, który wraz z Tomaszem Ołyńskim zorganizował imprezę. – To był gigantyczny teren do ogarnięcia. Nie było łatwo, ale daliśmy radę. Mieliśmy też szczęście. Podobno w promieniu 30 km wokół Ełku padało, a my mieliśmy piękne słońce.

Same zawody to nie jedyny wabik, który na obwodnicę przyciągnął takie tłumy. Największą atrakcją były przejazdy samochodu Jet Car Predator, maszyny prosto z Francji kryjącej pod maską imponujące 6 tys. koni mechanicznych. Ogłuszający ryk i przesłaniające niebo kłęby dymu nie zniechęciły widzów do obserwowania trwającego zaledwie kilka sekund widowiska.

Ci, których nie interesowały wyścigi po prostej, mogli zajrzeć do parku maszyn. Tam prezentowały się lepiej lub gorzej przerobione auta. – Wygląda super, takich samochodów już się nie robi – mówił ełczanin Piotr Leszczyński pochylony nad czarną, pięknie utrzymaną corvette stingray.

Impreza zorganizowana została tak, by bawiły się tam całe rodziny. Dzieci do 13. roku życia weszły na moto show za darmo, ale też mogły cały dzień hasać po olbrzymim, dmuchanym placu zabaw.

Natomiast ich tatusiowie przechadzali się w tym czasie oglądając na kilkudziesięciu stanowiskach gadżety, które są obiektem westchnień niejednego mężczyzny.

Tam gdzie są szybkie samochody, są też piękne kobiety. Podczas moto show wybrana została miss imprezy.

– Uczymy się na błędach, było kilka niedociągnięć organizacyjnych, ale wyciągniemy z tego wnioski i następnym razem będzie jeszcze lepiej – zapowiada Adam Bartoszewicz.



Największą furorę zrobiły przejazdy francuskiego dragstera – Jet Car Predator.



Piękne auta zachwyciły zarówno starszych, jak i najmłodszych uczestników imprezy.

Zwycięzcy

Podczas II Mazurskiego Moto Show Ełk Mazda Edition przeprowadzonych zostało kilka konkursów. Pierwszym i najważniejszym były wyścigi na ćwierć mili. Tytuły zdobyli:

King of Street – Alan Kaszyński – nissan gt-r
King of Moto – Paweł Jan Ratajczak – suzuki gsx 1300r
King of Poland – Edmundas Savickas – audi 90

klasy:
FWD – Michał Stec – opel corsa a
FWD TURBO – Tomas Poliakas – opel kadett gsi turbo
RWD TURBO – Evaldas Kaliunas – alfa romeo 75 turbo pbm
AWD TURBO – Edmundas Savickas – audi 90
STREET DIESEL – Grzegorz Walecki – skoda octavia
STREET FWD – Łukasz Lamik – volkswagen mk3 vr6
STREET RWD – Jarosław Świerkot – bmw e30
STREET AWD – Alan Kaszyński – nissan gt-r
MOTO – Krystian Piaścik – suzuki gsxr600r
MOTO PLUS – Rafał Jednorowski suzuki gsxr k8
MOTO MAXI – Robert Mierzwiński suzuki hayabusa
MOTO EXTREME – Przemysław Badowski – suzuki gsx-r
MOTO CHOPPER – Krzysztof Wąs – harley-davidson xl sportster 883r

Miłośnicy motoryzacji rywalizowali także w konkursie tuningowym, czyli na najciekawiej przerobione auto. O ten tytuł walczyły zarówno nowe konstrukcje, jak i zabytkowe okazy. Zwycięzcami tego konkursu zostali:
1. **Mariusz Olszewski** – replika Lotusa 7
2. **Adam Sawaniewski** – volkswagen corrado
3. **Szymon Hertel** – renault clio III
Wyróżnienie w tym konkursie zdobył **Jakub Bokuniewicz** i jego skoda octavia I
Natomiast nagroda publiczności przypadła **Nikodemowi Kemicerowi** z Ełku – volkswagen passat b3

Organizatorzy i publiczność imprezy wybrali także Miss Moto Show. Wstępna selekcja kandydatek odbywała się na profilu imprezy w serwisie Facebook. Do finału przeszło 6 dziewcząt. Tytuł najpiękniejszej zdobyła **Kinga Ostaszewska**. Na drugim miejscu uplasowała się **Diana Zukowska**. Trzecie miejsce zajęła **Justyna Marchela**.

reklama

Podlaskie Centrum Medyczne
ul. Transportowa 4, Białystok
tel. 85 742-28-08/09

Medycyna Pracy

Badania:

- wstępne, okresowe, kontrolne, badania kierowców, do celów sanitarno-epidemiologicznych, badania uczniów
- pomocnicze badania specjalistyczne i laboratoryjne na miejscu

sprawnie-tanio-profesjonalnie

zadzwoń do reportera
Justyna Muszyńska

85 748 74 74

www.wspolczesna.pl
GAZETA WSPÓŁCZESNA
9 sierpnia 2011
wtorek

Londyn >> W ulicznych starciach wzięło udział ok. 200 osób

Zamieszki nasilają się

Zamieszki z londyńskiego Tottenham rozlały się na inne dzielnice brytyjskiej stolicy. W nocy z niedzieli na poniedziałek policja aresztowała 160 osób.

Bandy młodych, zamaskowanych ludzi atakowały policjantów, plądrowały sklepy i podpalały samochody w już w niedzielę późnym wieczorem. Rannych zostało ponad 30 policjantów. – Funkcjonariusze są zaszokowani niezwykłą skalą przemocy skierowaną bezpośrednio przeciwko nim – powiedziała komendantka londyńskiej policji metropolitalnej Christine Jones.

PAP/EPA



Służby mundurowe są zszokowane skalą przemocy w Londynie, wymierzonej przeciwko nim

Londyn jak pobojowisko

Zamieszki zaczęły się w nocy z soboty na niedzielę w północnej dzielnicy Tottenham, po czym rozlały się na inne części stolicy, w tym turystyczne i handlowe okolice Oxford Circus. W nocy z niedzieli na poniedziałek Tottenham był względnie spokojny, ale rozruchy przeniosły się m.in. w pobliże stacji Walthamstow Central, a także do Brixton, na południu Londynu.

W noc z niedzieli na poniedziałek, w bijatyce z policją w dzielnicy Enfield wzięło udział ok. 200 osób. Uczestnicy rozruchów splądrowali m.in. sklep jubilerski i podpalili wiele samochodów. W internecie opublikowano zdjęcie policyjnego auta z przednią szybą rozbitą płytą chodnikową.

Według telewizji ITV, policja szturmowa rozpędziła uczestników zajść pałkami. Na miejscu była też policja konna i policyjne psy.

Po sobotnich rozruchach w dzielnicy Tottenham, do Londynu ściągnięto dodatkowe posiłki policyjne z okolicznych hrabstw, a na ulice skierowano wzmocnione patrole. Policja wszczęła też dochodzenie w sprawie rozruchów, któremu nadała kryptonim „Operacja Withern". Łącznie w ciągu weekendu 59 policjantów doznało w nich obrażeń, a ponad 200 osób zatrzymano. Dzielnice, objęte atakami, przypominają pobojowisko.

Rodzina Duggana odcina się od zamieszek

Iskrą, która wznieciła przemoc na ulicach brytyjskiej stolicy była śmierć 29-letniego Marka Duggana, mieszkańca Tottenhamu, jednej z biedniejszych dzielnic Londynu, licznie zamieszkanej przez czarną społeczność. Duggan miał zginąć w wyniku wymiany ognia przy próbie aresztowania go. Policja stara się ustalić przebieg zdarzeń.

Komisja zajmująca się skargami na policję Independent Police Complaints Commission opublikowała oświadczenie, w którym odcięła się od „nieprawdziwych i podżegających" doniesień sugerujących, że policja dokonała na Dugganie egzekucji. Na miejscu, gdzie zginął mężczyzna miano znaleźć broń palną nie należącą do policji.

Sobotnie zajścia w dzielnicy Tottenham potępiła już rodzina Duggana. Jego brat Shaun Hall powiedział jednak, że nie wierzy twierdzeniom policji, jakoby Duggan strzelał do funkcjonariuszy. **(PAP)**

Białoruś >> Kobietę prześladowano po wyborach

Dziennikarka prosi Litwę o azyl

Natalla Radzina, dziennikarka opozycyjnego portalu Karta'97 poprosiła o azyl polityczny na Litwie.

– Po wyborach prezydenckich na Białorusi portal Karta'97 jest zarejestrowany na Litwie, tutaj znajduje się jego zespół. Pełnić funkcję redaktora w pełnowartościowy sposób mogę dziś tylko w Wilnie. 4 sierpnia poprosiłam więc o azyl polityczny – ujawniła Radzina, która współpracowała z byłym kandydatem na prezydenta Białorusi Andrejem Sannikau. W marcu w nieznanych okolicznościach opuściła Białoruś. Jak tłumaczyła w poniedziałek, uciekła do Rosji, gdzie znalazła pomoc m.in. w tamtejszych polityków.

– Jestem wdzięczna władzom syjskim za to, że nie wydały Białorusi – podkreśla Radzina.

Dziennikarka była wśród dzi czy opozycji, którym postawiono rzuty w sprawie karnej o masowe mieszki. Wszczęte one zos w Mińsku w wieczór po wybor prezydenckich 19 grudnia. Zat mana wówczas Radzina, przez nad miesiąc była w areszcie śledcz KGB w Mińsku. Potem zwolnion w zamian za zobowiązanie do nie jeżdżania z kraju. **(P**

Ukraina >> Za byłą premier wstawiają się duchowni

Sąd: Nie zwolnimy Tymoszenko

Sąd Peczerski w Kijowie odrzucił w poniedziałek poręczenie dla byłej premier Ukrainy Julii Tymoszenko, która od piątku przebywa w areszcie. Złożyli je m.in. przedstawiciele ukraińskich Kościołów.

O uwolnienie Tymoszenko zaapelowali wspólnie: zwierzchnik Ukraińskiej Cerkwi Prawosławnej Patriarchatu Kijowskiego, Filaret, oraz przedstawiciele Kościoła rzymskokatolickiego i Kościoła baptystów. Z taką samą prośbą zwróciła się do sądu ukraińska rzecznik praw człowieka, Nina Karpaczowa. Sąd te wnioski odrzucił. Nie przychylił się także do prośby obrońców opozycyjnej polityk, którzy chcieli złagodzenia środka zapobiegawczego, czyli wypuszczenia Tymoszenko z aresztu i zastosowania w zamian zak opuszczania miejsca zamieszkani

– Nie ma podstaw do zwolnie Wcześniej Tymoszenko systemat nie naruszała kodeks karny, nie po wiała się w sądzie o wyznaczon czasie, przeszkadzała w ustale prawdy i dlatego zastosowano wo niej areszt – uzasadnił sędzia Rod Kiriejew.

Od piątku pod aresztem, i gm chem sądu nieustannie dochod do szarpaniny zwolenników by premier z milicją. Twierdzą oni, władze - z prezydentem Wiktore Janukowyczem na czele - próbują prowadzić w kraju dyktaturę.

Tymoszenko jest oskarżona o dużycia przy podpisywaniu um gazowych z Rosją w 2009 r. **(P**

reklama

nawet do
PÓŁ MILIONA ZŁOTYCH
DOBRA POŻYCZKA GOTÓWKOWA
tylko
2,99%*
w skali roku

TERAZ/DO KOŃCA MIESIĄCA
Bez BIK
Dla firm bez ZUS i US

PRZYKŁADOWE RATY DLA POŻYCZKI NA OKRES SPŁATY DO 30 LAT*
35 tys. zł rata 217,37 zł
200 tys. zł rata 1242,13 zł
100 tys. zł rata 621,06 zł
300 tys. zł rata 1863,19 zł
* RRSP dla przyjętych zadłużeń wynosi 7,99%



infolinia: 801 003 160, 608 921 608
www.dobrapozyczka.com.pl
koszt połączenia wg. stawki operatora
reklama nie stanowi oferty handlowej w rozumieniu kodeksu cywilnego

ZNAJDŹ SWÓJ ODDZIAŁ

BIAŁYSTOK	85 653700
BIELSKO BIAŁA	33 816430
BYDGOSZCZ	52 345512
BYTOM	32 787610
CZĘSTOCHOWA	34 361140
GDAŃSK	58 307430
GLIWICE	32 231560
KALISZ	62 767100
KATOWICE I	32 200043
KATOWICE II	32 782600
KIELCE	41 343471
KRAKÓW I	12 426100
KRAKÓW II	12 433103
KROSNO	13 425134
LUBIN k/Wrocławia	76 844330
LUBLIN	81 532320
ŁOMŻA	86 216611
ŁÓDŹ	42 631930
NOWY SĄCZ	18 414535
OLSZTYN	89 532100
OPOLE	77 402200
PŁOCK	24 262320
POZNAŃ	61 835223
RADOM	48 362312
RZESZÓW	17 862132
SIEDLCE	25 644030
SIERADZ	43 822530
SŁUPSK	59 848530
SZCZECIN	91 359405
ŚWIDNICA	74 851976
TARNÓW	14 627117
WARSZAWA I	22 436054
WARSZAWA II	22 420334
WROCŁAW I	71 342871
WROCŁAW II	71 335760
ZAMOŚĆ	84 639272

R401731OK01P

Kraj >> Kandydat PO wygrał wybory zdecydowaną większością głosów

Wałbrzych ma nowego prezydenta

Roman Szełemej, nowo wybrany prezydent Wałbrzycha w niedzielnych przedterminowych wyborach otrzymał ponad połowę głosów. W poniedziałek podziękował wałbrzyszanom za poparcie i obiecał ich nie zawieść.

– Przede wszystkim dziękuje wszystkim mieszkańcom za wysoką frekwencję, jaką zanotowały lokale wyborcze – mówił podczas konferencji prasowej. – Jest ona tym cenniejsza, że jesteśmy w środku wakacji i wiele osób przebywa na urlopie – dodał.

W niedzielę w Wałbrzychu odbyły się przedterminowe wybory na prezydenta miasta. Sąd Okręgowy w Świdnicy pod koniec kwietnia zdecydował, że trzeba powtórzyć głosowanie, bo w ich trakcie dochodziło do korupcji wyborczej.

W niedzielę o fotel prezydenta miasta ubiegało się czterech kandydatów: pełniący obowiązki prezydenta Roman Szełemej, kandydat niezależny popierany przez PO (23 812 głosów), Patryk Wild ze Stowarzyszenia Obywatelski Dolny Śląsk (8131 głosów), Mirosław Lubiński, kandydat niezależny popierany przez SLD (5503 głosów) i Kamil Zieliński z PiS (2008 głosów). Frekwencja wyniosła 40,42 proc.

Sam Szełemej mówi o sobie, że przede wszystkim jest „lekarzem-kardiologiem, doktorem nauk medycznych, który obecnie jest prezydentem Wałbrzycha". Jednak nie zamierza przystępować do żadnej partii i chce pozostać niezależny.

– Chciałbym w Wałbrzychu wprowadzić ład i porządek, tak aby miasto przestało kojarzyć się z aferami. Wałbrzyszanie mi zaufali, a ja nie chcę ich zawieść – podkreślił. **(PAP)**

Kariera Szełemeja

Szełemej swoją karierę zawodową zaczynał w szpitalu Górniczym w Wałbrzychu w 1985 r. W 2003 r. został pełnomocnikiem marszałka woj. dolnośląskiego ds. konsolidacji szpitali wałbrzyskich. W 2008 r. został pełnomocnikiem zarządu województwa ds. polityki zdrowotnej w Urzędzie Marszałkowskim Województwa Dolnośląskiego.

zadzwoń do reportera
Justyna Muszyńska
85 748 74 74



www.wspolczesna.pl
GAZETA WSPÓŁCZESNA
9 sierpnia 2011
wtorek

Warszawa >> Sekcja zwłok Leppera „nie wykazała udziału osób trzecich"

Śledztwo będzie monitorowane

Warszawska Prokuratura Okręgowa wszczęła w poniedziałek formalne śledztwo ws. samobójstwa lidera Samoobrony. Badane są różne hipotezy.

Jak poinformowała jej rzeczniczka Monika Lewandowska, śledztwo zostało wszczęte na podstawie art. 151 Kodeksu karnego. Mówi on, że „kto namową lub przez udzielenie pomocy doprowadza człowieka do targnięcia się na własne życie, podlega karze pozbawienia wolności od 3 miesięcy do lat 5".



PAP/Leszek Szymański

Rzeczniczka Prokuratury Okręgowej Monika Lewandowska podkreśla, że protokół z sekcji zwłok Leppera będzie sporządzony po przeprowadzeniu dodatkowych badań

Są już wyniki sekcji zwłok

W poniedziałek została też przeprowadzona sekcja zwłok polityka.

– Nie stwierdziła ona obrażeń, które wskazywałyby na udział osób trzecich – poinformowała Lewandowska. Podkreśliła, że protokół sekcji zwłok będzie sporządzony po przeprowadzeniu dodatkowych badań.

Prokurator poinformowała również, że w sprawie śmierci Leppera zostało przesłuchanych ok. 10 świadków.

– Brane są pod uwagę różne hipotezy, różne wersje śledcze. Nadrzędnym celem prokuratury jest ustalenie, czy doszło do przestępstwa i jakie były okoliczności śmierci Andrzeja Leppera. Aby ustalić, czy zostało popełnione przestępstwo, należy stwierdzić, czy do targnięcia się na własne życie przyczyniły się inne osoby – zaznaczyła Lewandowska.

W sobotę prokuratura informowała, że według wstępnej hipotezy ‚przyczyną samobójstwa polityka mogły być kłopoty finansowe.

Śledztwo w sprawie samobójstwa Leppera będzie nadzorować warszawska prokuratura apelacyjna. Zapadła też decyzja, że monitoringiem obejmie je Prokuratura Generalna. Oznacza to, że będzie ona informowana o postępach w śledztwie i decyzjach, które będą w nim zapadać.

PiS chce powołać komisję

O nadzór Prokuratora Generalnego wnioskował w niedzielę PiS. Poseł Arkadiusz Mularczyk podkreśla, że Lepper jako były wicepremier miał dostęp do wielu niejawnych informacji i był ważnym świadkiem w sprawach prokuratorskich i sądowych.

– Dlatego budzą zdziwienie jednoznaczne wypowiedzi przedstawicieli organów ścigania, z których wynika, że przyczyną śmierci było samobójstwo z przyczyn finansowych, w sytuacji, gdy nie przeprowadzono jeszcze istotnych czynności dowodowych – podkreśla Mularczyk.

Jak podała TVN24, politycy PiS domagają się zwołania komisji sprawiedliwości i praw człowieka ws. śmierci Leppera.

Szef Samoobrony i b. wicepremier rządu PiS-LPR-Samoobrona Andrzej Lepper został znaleziony martwy w piątek w warszawskiej siedzibie partii. Przez cały weekend trwało przesłuchiwanie świadków, m.in. pracowników biura Leppera. Niektórzy z jego przyjaciół i znajomych nie wierzą w samobójstwo. **(PAP)**

Krótko

▲ **USA >>** Amerykańskie media rozpisują się o losie polskiej rodziny z Chicago, rozdzielonej przez urząd imigracyjny. Na kanwie ich historii powstał nawet film – pisze FMF FM. 4 lata temu Janina Wasilewska z dzieckiem, urodzonym już w Stanach, została wydalona z USA. W Chicago został jednak jej mąż, który rozpoczął zwycięską walkę o powrót rodziny. Swoją sprawą zainteresował polityków i media. – W tym czasie wydał tysiące dolarów na adwokatów, sprzedał dom, podupadła też jego firma – podaje RMF FM.

▲ **Mazowieckie >>** Ciała dwójki dzieci w wieku trzech i pięciu lat znaleziono w Ząbkach. O ich zabójstwo podejrzana jest ich babcia, która następnie próbowała popełnić samobójstwo. Ostatecznie kobieta zmarła w szpitalu. Jak podała TVN24, ciała dzieci znaleziono w lesie z ranami postrzałowymi. Przyczynę ich śmierci ustalają śledczy.

▲ **Włochy >>** Brytyjski premier James Cameron wrócił do baru w Toskanii, gdzie przed tygodniem odmówiono mu fachowej obsługi. 27-letnia barmanka „Dolce nero" Francesca Ariani tym razem rozpoznała gościa i podała zamówienie do stolika. Cameron zapewnił, że nie ma do niej żalu i ją uściskał. Furorę w barze robi teraz przygotowany przez Franceskę drink na cześć premiera o nazwie „Toskańskie Marzenie Camerona".

▲ **Śląskie >>** Dożywocie grozi 39-letniej kobiecie i 29-letniemu mężczyźnie, którzy rok temu w Cieszynie spalili żywcem dwoje ludzi. Pod koniec lipca ubiegłego roku pijani oskarżeni postanowili odzyskać 400 zł, które rzekomo był im winien bezdomny mężczyzna. Znaleźli go razem z konkubiną w opuszczonym budynku. Tam doszło do kłótni, w wyniku której napastnicy oblali benzyną pokrzywdzonego i jego partnerkę oraz podpalili. **(PAP)**

reklama

LOKATA W ZŁOTO 12%



AMBER GOLD

Odwiedź naszą placówkę:
AGPUNKT: **Białystok**, Alfa Centrum (2 piętro)
ul. Świętojańska 15

Zapytaj konsultanta:
Infolinia **801 555 444** | **58 731 50 50**
www.ambergold.com.pl

redaktor odpowiedzialny
Ewa Wyrwas
85 748 74 74



www.wspolczesna.pl
GAZETA WSPÓŁCZESNA
9 sierpnia 2011
wtorek

Opinie

Na forum „Gazety Współczesnej" rozgorzała dyskusja ws. artykułu „Ciężkie jest życie po studiach". Nasi Czytelnicy bardzo narzekają na polski system edukacji. Oto niektóre komentarze:

▲ **Nick: ana**
www.wspolczesna.pl
Pedagogikę to powinni zamknąć – to marnotrawienie publicznych, czyli naszych, pieniędzy. Jak ludzie mają tak mało rozumu, to powinno się administracyjnie ograniczyć to bezsensowne wydawanie kasy.

▲ **Nick: Papek**
www.wspolczesna.pl
Dokładnie. Za hobby powinien każdy płacić ze swojej kasy. Państwo powinno tylko wspierać finansowo kierunki istotne z punktu widzenia państwa oraz wybitnie zdolnym zapewniać stypendia. Reszta ze swojej kasy powinna sponsorować studia. Sam wiem, że mając do wyboru pedagogikę za pieniądze albo informatykę za pieniądze, poszedłbym na informatykę, bo płacenie wymusza myślenie rynkowe – jak mam za coś płacić, to lepiej za coś, co się bardziej przyda w życiu. Czas skończyć z tą fikcją niesienia kaganka oświaty dla wszystkich!

▲ **Nick: Głos rozsądku**
www.wspolczesna.pl
To prawda. Spójrzcie na statystyki. Pracy po pewnych kierunkach po prostu nie ma. A ciemna masa i tak je wybiera. Na co oni liczą? Że ktoś im pracę wyczaruje? Jak dla mnie, to są ludzie bez żadnych życiowych ambicji.

▲ **Nick: Semestr**
www.wspolczesna.pl
W dzisiejszych czasach po żadnym kierunku nie ma pracy, a już na pewno nie w Białymstoku. Co przejrzysz oferty, to szukają tylko domokrążców pod szumnie brzmiącą nazwą przedstawicieli handlowych, agentów lub specjalistów ds. handlowych.

(jm)

Porady >> Zachowaj spokój i nie prowokuj – radzą podlascy policjanci

Atakuje Cię pies? Zrób „żółwika".

Tragiczne wydarzenia z Polski z ostatniego weekendu pokazują, że warto nauczyć dziecko, jak powinno zachowywać się, by pies go nie zaatakował. Co robić – radzi policja.

Urszula Bisz
ubisz@wspolczesna.pl

Pies atakuje, kiedy zostanie sprowokowany. Prowokacją do ataku może być nasze bezpośrednie zachowanie (drażnienie psa etc.) lub brak należytego wychowania, czy sprawowania opieki nad pupilem – mówi mł. asp. Kamil Sorko z zespołu prasowego Komendy Wojewódzkiej Policji w Białymstoku.

Warto więc wiedzieć, co można robić, a czego warto unikać w towarzystwie czworonoga.

Co zrobić w przypadku ataku psa?

- Staraj się zachować spokój.
- Nie szarp się, bo pies chcąc cię zatrzymać, zaciśnie szczęki mocniej.
- Nie uciekaj, ponieważ pies ma swoisty instynkt pościgu i złapania.
- Nie patrz mu w oczy, gdyż możesz go rozdrażnić i sprowokować do walki.



www.podlaska.policja.gov.pl

Podlascy policjanci uczą dzieci od najmłodszych lat, jak przyjąć pozycję obronną na tzw. „żółwia"

W sytuacji, gdy pies nie wykazuje nami zainteresowania i nie stara się nas zaatakować, powinniśmy podjąć próbę opuszczenia jego terytorium. Jeśli jednak zachowanie psa jednoznacznie wskazuje na to, że może nas zaatakować i nie istnieje możliwość uniknięcia ataku (np. znajdujemy się na otwartej przestrzeni) najlepszą obroną jest tzw. pozycja „żółwia".

Co nam zapewnia „żółwik"?

Maksimum bezpieczeństwa, gdyż pozwala na osłonięcie znacznej powierzchni ciała.

– Po jej przyjęciu niedostępne stają się partie ciała – twarz, szyja, brzuch, nogi – wymienia Sorko. – Ponadto ochraniane są wewnętrzne strony stawów, w których bezpośrednio pod skórą przebiegają główne naczynia krwionośne.

Jak przyjąć ta pozycję?

- Spleć dłonie do wewnątrz.
- Schowaj kciuki do środka.
- Załóż ręce na kark.
- Osłoń nimi uszy.
- Uklęknij.
- Przyciągnij głowę do kolan.

Jeśli nie zdążysz

Nie zawsze jednak starcza nam czasu, by przyjąć pozycję „żółwia". Wówczas: ustaw się do psa bokiem, w lekkim rozkroku, a zaciśniętymi w pięść dłońmi osłoń szyję. Taka postawa sprawi, że nie będziesz miał kontaktu wzrokowego z psem, a z racji tego, że będziesz stał w rozkroku, niełatwo będzie Cię przewrócić. Nie wykonuj gwałtownych ruchów. Staraj się nic nie mówić. Jeśli atak psa będzie na tyle gwałtowny, że zostaniesz przewrócony, przyjmij pozycję „żółwia". Jeżeli jednak zostaniesz pogryziony, idź do lekarza. Dowiedz się u właściciela psa, czy był on szczepiony. Gdy nie jest znany właściciel czworonoga, zgłoś ten fakt policji lub straży miejskiej. ▲

Region >> Izba Skarbowa w Białymstoku podsuwuje kampanię PIT 2010

Coraz lepiej nam się powodzi... za granicą

Przybywa podatników, dużo więcej zarabiamy za granicą, a ulga prorodzinna jest nadal hitem – wynika z podsumowania kampanii PIT w województwie podlaskim, które przygotowała Izba Skarbowa w Białymstoku.

Ponad miliard dla państwa

W urzędach skarbowych województwa podlaskiego za 2010 rok rozliczyło się blisko 734 tys. podatników, czyli aż o 15 tys. podatników więcej niż rok wcześniej. – To bardzo interesująca informacja, ponieważ przed rokiem odnotowano spadek liczby podatników w województwie o 955 osób – mówi Radosław Hancewicz, rzecznik białostockiej IS. – Tegoroczny przyrost jest więc imponujący.

Wraz z liczbą podatników wzrosła też kwota podatku PIT, jaki mieszkańcy województwa odprowadzili do Skarbu Państwa. Podatnicy w związku ze swoimi dochodami za 2010 r. wpłacili o 68 mln zł więcej niż w 2009 r. czyli aż 1,143 mld zł (ta ostatnia kwota może się jeszcze zwiększyć po wprowadzeniu wszystkich korekt zeznań).

Liczba dnia

273

mln złotych
nadpłaconego podatku musi zwrócić fiskus podlaskim podatnikom

Więcej pieniędzy i podatników

Coraz więcej mieszkańców województwa zarabia też w innych krajach.

– Przed rokiem dochody z zagranicy wykazało 2,9 tys. podatników, a w tym roku było ich już 3,5 tys. – podsumowuje Radosław Hancewicz. – Co prawda liczba podatników wykazujących dochody z zagranicy zwiększyła się jedynie o 574 podatników, to już kwota wykazanych przez tych podatników dochodów wzrosła aż o 31 proc. i wyniosła ponad 116 mln zł.

Przed rokiem ci, którzy zarabiali za granicą, przywieźli łącznie 88 mln zł.

Interesujące dane przynosi także analiza zwrotów i dopłat. Liczba zeznań z wykazanymi kwotami, które podatnicy muszą dopłacić fiskusowi, wzrosła z 43 tys. w ubiegłym roku do ponad 50 tys. w tym roku (chociaż i tak jest niższa niż przed dwoma laty, kiedy zeznań z dopłatą było 56 tys.). Podobnie jest z kwotą dopłat. Za 2009 r. podatnicy musieli dopłacić fiskusowi ok. 99 mln zł, a za 2010 r. jest to już kwota 107,5 mln zł.

Wśród ulg podatkowych, podobnie jak przed rokiem, najpopularniejsza była ulga prorodzinna. (ika)

Region >> Fundacja czeka na zgłoszenia

Ciało też by chciało – czyli warsztaty dla chorych

Fundacja Rak'n'Roll, wspierająca chorych na raka, zaprasza do uczestnictwa w specjalnych warsztatach.

W ramach akcji „Wyrolluj Raka" odbędą się warsztaty „Ciało też by chciało". 11 sierpnia w ośrodku Ibis Beauty w Warszawie uczestniczki warsztatów będą mogły porozmawiać o urodzie, skorzystać z bezpłatnych zabiegów urodowych, wymienić poglądy z innymi, dotkniętymi chorobą kobietami i po prostu oderwać się od codziennych problemów. Spotkanie poprowadzi Agata Młynarska. Inicjatywa ma pomóc cierpiącym na raka kobietom, które przez chorobę straciły wiarę we własne siły i własne piękno.

Z kolei osoby chore na raka wraz z osobami wspierającymi, mogą wziąć udział w dwudniowych Warsztatach Psychoedukacyjnych według metody Simontona. Zakłada ona poprawę jakości życia pacjenta poprzez pracę m.in. nad przekonaniami na temat zdrowia i choroby, sposobami radzenia sobie ze stresem, budowaniem wiary i nadziei, tworzeniem planu zdrowienia. Warsztaty poprowadzą profesjonalistki z wieloletnim doświadczeniem w pracy z pacjentami onkologicznymi. Najbliższy termin to 20-21 sierpnia. Fundacja czeka na zgłoszenia. Szczegóły na stronie www.raknroll.pl i www.wyrollujraka.pl. (luk)

Finanse >>

Zapłacą za straty

Już wkrótce Agencja Rynku Rolnego zacznie wydawać decyzje w sprawie wypłat odszkodowań za straty poniesione w wyniku wystąpienia fali zakażeń wywołanych bakterią e-coli.

W Polsce o rekompensaty z tego tytułu ubiega się ponad 4,7 tys. producentów warzyw. W woj. podlaskim wnioski złożyło tylko dwóch producentów: Prywatne Gospodarstwo Ogrodnicze w Białymstoku i jeden indywidualny rolnik.

Oszacowane we wnioskach straty dotyczą upraw zajmujących ponad 2 tys. hektarów (przede wszystkim ogórków i pomidorów). Na odszkodowania spowodowane epidemią e-coli Komisja Europejska przeznaczyła 227 mln euro. Dla Polski przeznaczone z tej kwoty jest 46 mln euro.

Za trzy tygodnie ARR zacznie wydawać decyzje w sprawie wypłat odszkodowań – mówi Rafał Hołubicki z Biura Organizacyjnego Agencji Rynku Rolnego. – Pieniądze za straty agencja będzie wypłacała do 15 października tego roku.

Przypomnijmy, że rekompensaty dotyczą strat poniesionych przez producentów warzyw w okresie od 26 maja do końca czerwca. Wówczas to w wyniku paniki spowodowanej zakażeniami bakterią e-coli w Niemczech wielu konsumentów przestało kupować warzywa. Ich ceny spadły nawet kilkukrotnie. Na przykład w Białymstoku w sprzedaży hurtowej za kg. ogórków płacono po 70 gr, a na giełdzie w Broniszach zaledwie po 30 gr.

(koci)

Liczba dnia

10,3
proc.

O tyle w drugim kwartale tego roku wzrosła cena państwowych gruntów rolnych (w porównaniu do I kwartału). Za hektar płacono średnio 16 721 zł.

Analizy >> Produkcja drobiu rośnie, a ceny spadają

To się nie opłaca

Hodowcy skarżą się, że ceny skupu nie pokrywają kosztów produkcji. A duża podaż drobiu przyczyni się do utrzymania ich na niekorzystnym poziomie.

Anna Carykiewicz
Anna.Carykiewicz@mediaregionalne.pl



Fot. Archiwum

Ceny skupu żywca drobiowego nie rosną tak szybko, jak ceny kurcząt na sklepowych półkach – narzekają hodowcy

Drób w sklepach jest coraz droższy. Obecnie za kilogram świeżego kurczaka płacimy średnio 6,47. Jesienią ceny mogą być jeszcze wyższe – prognozy ekspertów zapowiadają 2 proc. podwyżki cen żywności.

Jednak hodowcy drobiu nie mają powodów do zadowolenia. Ceny skupu żywca nie rosną tak szybko, jak drobiu na sklepowych półkach. Zwiększają się za to koszty działalności. Na przykład pasze kosztują o 27,5 proc. więcej, niż w roku ubiegłym (dla porównania – cena skupu kurcząt wzrosła w tym czasie tylko o 24,5 proc.). Hodowle drobiu zaczynają już funkcjonować na granicy rentowności.

Niekorzystne ceny

– Ceny skupu są bardzo niezadawalające. Drób sprzedaję praktycznie po kosztach chowu – mówi hodowca Adam Smoleńczuk. – Współpracuję z zakładem w Suwałkach, tam za kilogram żywca w przedziale wagowym 2–2,40 kg otrzymuję 3,62 zł.

Irena Siemieniuk, która wraz z mężem od lat zajmuje się hodowlą drobiu, przyczynę niskich cen skupu widzi przede wszystkim w braku konkurencji na rynku.

– Na Podlasiu działa niewiele przedsiębiorstw prowadzących skup – zauważa. – Nie muszą konkurować ze sobą i walczyć o zainteresowanie hodowców. Toteż ceny żywca drobiowego rosną bardzo wolno. Na przykład ubojnia w Sokółce, z którą współpracujemy, w ostatnim czasie podniosła cenę tylko o kilkanaście groszy. Za kilogram kurcząt płaci teraz 3,80 zł.

W wielu województwach ubojnie skupują kurczęta po 4 zł/kg. W niektórych zakładach cena jest jeszcze wyższa. Ceny drobiu rzeźnego na Podlasiu są jednymi z niższych w kraju.

Regionalni hodowcy mają nadzieję na podwyższenie cen skupu. Ale Alfred Głuszyński, przedstawiciel ubojni drobiu Eko-Grill w Sokółce, nie widzi takiej możliwości.

– Ceny kształtuje rynek. Gdyby ubojnia płaciła większe stawki hodowcom, musiałaby podnieść ceny mięsa dla dalszych odbiorców – argumentuje. – W ten sposób mogłaby stracić wielu klientów

Niepewna przyszłość

Zdaniem Ireny Siemieniuk sytuacja hodowców drobiu w najbliższym czasie pogorszy się.

– Przez ostatnie dwa lata na tym biznesie można było zarobić, więc powstało wiele nowych ferm – mówi. – Teraz opłacalność spadła, a po wakacjach ceny skupu znacznie się obniżą. Wiele hodowli może przez to zniknąć z rynku.

Bardzo korzystna sytuacja na krajowym rynku drobiu spowodowana była przez szybki rozwój eksportu, głównie do krajów UE. Obecnie, rosnące koszty produkcji sprawiają, że ceny polskiego drobiu na zagranicznych rynkach są coraz mniej atrakcyjne.

Jednak mimo tak niepewnej sytuacji na rynku, produkcja drobiu w skali kraju systematycznie wzrasta. Większa podaż jest dodatkowym czynnikiem obniżającym ceny skupu w wielu województwach. W zależności od regionu ceny skupu brojlerów wahają się od 3,60 do 4,30 za kilogram.

Prognozy Agencji Rynku Rolnego przewidują wzrost zapotrzebowania na mięso drobiowe, w związku z czym ceny skupu powinny pójść w górę. Oczekuje się, że we wrześniu wyniosą od 4 do 4,20 zł/kg, w grudniu natomiast – od 3,60 do 3,90 zł/kg.

Pieniądze >> Właściciele gospodarstw dotkniętych m.in. przez przymrozki, grad, huragan mogą składać wnioski

Były klęski – teraz będą pieniądze

Jeszcze do 29 sierpnia Agencja Restrukturyzacji i Modernizacji Rolnictwa przyjmuje wnioski o wsparcie z Programu Rozwoju Obszarów Wiejskich 2007-2013 na odbudowę gospodarstw zniszczonych przez klęski żywiołowe.

Oferowane przez ARiMR wsparcie na odbudowę produkcji rolniczej w jednym gospodarstwie może wynieść do 300 tysięcy złotych. Będzie finansowane z działania PROW na lata 2007-2013 noszącego nazwę „Przywracanie potencjału produkcji rolnej zniszczonego w wyniku wystąpienia klęsk żywiołowych oraz wprowadzenie odpowiednich działań zapobiegawczych". Można starać się o jego uzyskanie w wypadku wystąpienia szkody spowodowanej przez co najmniej jedno z wymienionych zdarzeń losowych: przymrozki wiosenne, ujemne skutki przezimowania, suszę, powódź, deszcz nawalny, huragan, grad, obsunięcie się ziemi, lawinę i piorun.

Wniosek o przyznanie pomocy należy złożyć w Oddziale Regionalnym ARiMR, właściwym ze względu na miejsce realizacji operacji.

Komu przysługuje pomoc

Z pomocy mogą skorzystać osoby fizyczne lub prawne, spółki osobowe w rozumieniu Kodeksu spółek handlowych oraz wspólnicy spółki cywilnej, którzy m.in.:

- są posiadaczami samoistnymi lub zależnymi gospodarstwa rolnego w rozumieniu Kodeksu cywilnego o powierzchni użytków rolnych co najmniej 1 ha lub nieruchomości służącej do prowadzenia produkcji w zakresie działów specjalnych produkcji rolnej w rozumieniu przepisów o KRUS, w którym wystąpiła szkoda spowodowana przez co najmniej przez jedno z wymienionych zdarzeń losowych
- prowadzą na terytorium RP produkcję roślinną lub zwierzęcą, z wyłączeniem chowu i hodowli ryb

Poza tym muszą spełniać wszystkie pozostałe, obowiązujące w ramach tego działania, kryteria dostępu i wymogi formalne.

Jakie straty

Pomoc będzie mogła być przyznana, jeżeli wysokość szkód oszacowanych przez komisję powołaną przez wojewodę właściwego ze względu na miejsce wystąpienia szkody, będzie wynosić:

- w uprawach rolnych, zwierzętach gospodarskich lub rybach średnio powyżej 30 proc. wielkości średniej rocznej produkcji rolnej z trzech lat poprzedzających rok, w którym wystąpiła szkoda, albo z trzech lat w okresie pięcioletnim poprzedzającym rok, w którym wystąpiła szkoda, z pominięciem roku o najwyższej i najniższej wielkości produkcji w gospodarstwie rolnym

oraz

- w budynkach, budowlach, maszynach lub urządzeniach służących do produkcji rolnej, sadach lub plantacjach wieloletnich, lub stadach podstawowych zwierząt gospodarskich, nie mniej niż 10 tys. zł.

Te dwa warunki muszą być spełnione łącznie.

opr. (koci)

Eksport >> Podlaskie produkty spożywcze zdobywają coraz większe uznanie za granicą

Nasz atut to cena

W tym roku sprzedaliśmy za granicę aż o ponad 15 procent więcej żywności niż w tym samym okresie minionego roku. Nasi producenci mają do zaoferowania nie tylko dobrą jakość, ale i cenę.

Anna Carykiewicz
Anna.Carykiewicz@mediaregionalne.pl

Produkty spożywcze, wytworzone przez regionalne przedsiębiorstwa znajdują uznanie konsumentów również za granicą. Liderami eksportu są przedstawiciele przemysłu drobiowego i mleczarskiego.

Dużym zainteresowaniem na rynkach zagranicznych cieszą się produkty Suwalskich Zakładów Drobiarskich, będących własnością spółki Animex. Około 30 proc. produkcji przedsiębiorstwa jest przeznaczana na eksport. Głównymi odbiorcami są kraje Unii Europejskiej.

– By konkurować na rynku europejskim trzeba jednocześnie oferować wysoką jakość produktów i niską cenę – mówi Andrzej Pawelczak, rzecznik prasowy grupy Animex. – Obecnie nasza przewaga cenowa się zmniejsza, ale Animex nadal może konkurować z czołowymi producentami w Europie.

Spożycie mięsa drobiowego stale rośnie, dlatego też Animex liczy na dalszy rozwój eksportu.

Opr. graf. R. Mogilewski

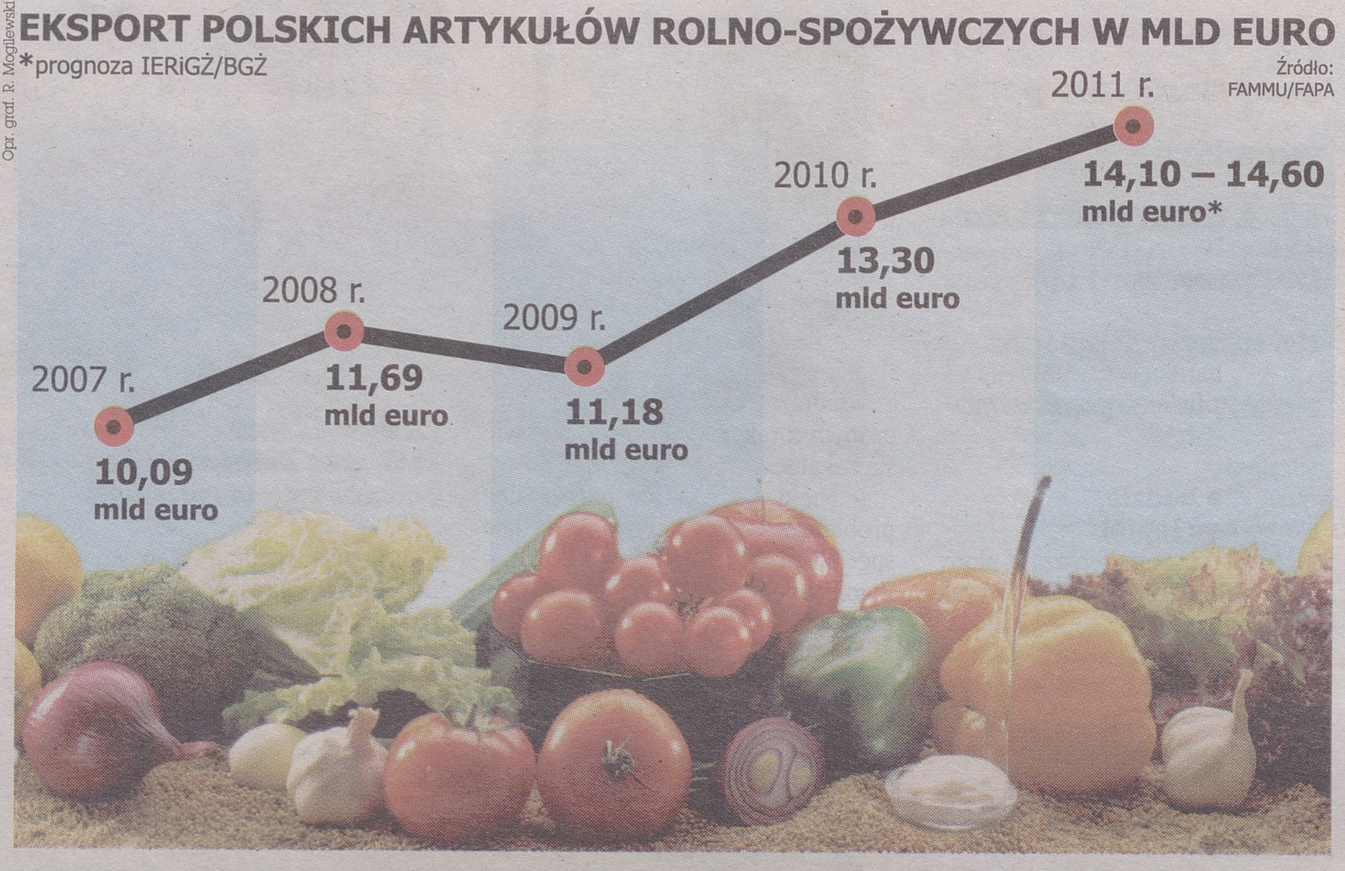

Również znaczna część regionalnej produkcji mleczarskiej trafia na rynki zagraniczne.

– Nasze produkty jakością dorównują lub nawet przewyższają wyroby innych producentów – zauważa Wiera Pawluczuk, prezes Spółdzielni Mleczarskiej w Hajnówce. – Konkurujemy zatem wyłącznie niską ceną.

Zdaniem Wiery Pawluczuk eksport mleka i jego przetworów w najbliższych latach będzie rosnąć, zwłaszcza, że rynek krajowy jest w stanie skonsumować tylko 70 proc. całości produkcji zakładów mleczarskich. W jej ocenie obiecującym rynkiem zbytu jest Rosja. Zapotrzebowanie na przetwory mleczne jest tam wciąż duże. Na rynek ten trafia 30 proc. serów dojrzewających wyprodukowanych w hajnowskiej spółdzielni. Podlascy producenci powinni się zainteresować rynkiem afrykańskim, który ze względu na uwarunkowania klimatyczne zgłasza zapotrzebowanie głownie na mleko w proszku.

Warto patrzeć na Zachód

Podlascy producenci eksportują również owoce i warzywa, chociaż na mniejszą skalę. Większa cześć płodów rolnych trafia za wschodnią granicę. Sadownik Anatol Nowicki nie uważa tego za korzystne dla sadowników.

– W województwie podlaskim brakuje grup zrzeszających producentów, które działałyby na rzecz pozyskania odbiorców np. wśród zachodnich sieci supermarketów. Na razie producenci są mocno uzależnieni od polityki handlowej Rosji – stwierdza.

Zdaniem Anatola Nowickiego eksport na rynki wschodnie może się zmniejszyć.

– Tegoroczna aura znacznie obniży wielkość zbiorów – mówi. – W niektórych sadach straty sięgają nawet 90 proc. Ale na zmniejszenie eksportu wpłyną też relacje cenowe. Do tej pory konkurowaliśmy głównie ceną, a w tym roku koszty upraw są wysokie.

Jerzy Wilczewski, właściciel Gospodarstwa Ogrodniczego Wilczewscy w Białousach , zwraca uwagę, że warzywa i owoce z polskich upraw są coraz częściej doceniane za granicą. Przyczyną jest ich wysoka jakość.

– Cena wielu z nich nie różni się wiele od konkurencyjnych, pochodzących z np. upraw hiszpańskich – stwierdza. – Za to ich smak i aromat jest bez porównania lepszy. Na przykład uprawiana w moim gospodarstwie borówka jest bardzo ceniona w Europie Zachodniej. Tam trafia ponad 90 proc. corocznych zbiorów.

Nowy rynek zbytu

– Polska, w tym i regionalna żywność, konkuruje na rynkach zagranicznych przede wszystkim ceną - zauważa prof. Ewa Piekarska, prorektor Wyższej Szkoły Ekonomicznej w Białymstoku. – Konkurencyjność ta może się zmniejszyć z powodu rosnących kosztów produkcji.

Rosnące koszty pasz czy paliwa wpływają na zwiększenie się końcowej ceny artykułów żywnościowych. Zatem zainteresowanie podlaską produkcją może się zmniejszyć.

– Szansę na utrzymanie dotychczasowych rynków zbytu i pozyskanie nowych widzę przede wszystkim w produkcji żywności ekologicznej - mówi prof. Piekarska. – Popyt na zdrową żywność, zarówno w kraju, jak i zagranicą, będzie rósł. Nasz region ma bardzo dobre warunki do wyspecjalizowania się w tego typu produkcji.

Polska żywność jest już przez wielu konsumentów postrzegana jako zdrowsza.

– Używamy średnio o połowę mniej pestycydów, niż dopuszczają normy UE – mówi Anatol Nowicki. – Wielu konsumentów to docenia. Na przykład odbiorcy w Rosji wiedzą, że jabłka z Polski, choć może wyglądają nieco gorzej, niż te z Europy Zachodniej, są dużo zdrowsze - stwierdza.

Jednak prof. Piekarska zwraca uwagę, że przestawienie się rolników na uprawę ekologiczną powinno być wspomagane reklamą. Promocja powinna dotyczyć zarówno samego regionu, który szczyci się niewielkim zanieczyszczeniem środowiska, jak i wyprodukowanych tu produktów rolnych.

ogłoszenia drobne

☆ ROLNICTWO ☆ ROLNICTWO ☆ ROLNICTWO ☆ ROLNICTWO ☆

KUPIĘ

**********MACIORY, knury (bydło pourazowe), do 3,20 zł/kg., tel. 515-075-505.

**********SKUP bydła pourazowego, maciory. Wyrejestrowanie, faktura, szybki dojazd., tel. 512-784-699.

*******SKUP bydła pourazowego. Wyrejestrowanie, faktura. Maciory, knury. Najwyższe ceny, 663-041-519, 695-187-861.

******BYDŁO, TRZODĘ POWYPADKOWĄ. GOTÓWKA. WYREJESTROWANIE. SZYBKI DOJAZD. 515-075-505.

***UBOJNIA kupi bydło rzeźne, pourazowe, Maciory. Odbior 24 h. Wysokie Mazowieckie, Zambrów, Mońki., tel. 512-784-699.

KNURY 2 zł/kg, 663-041-519, 695-187-861.

KNURY skupuję, tel. (85)685-22-45, 694-933-680.

SKUP bydła pourazowego. do 5 zł. 516-347-901.

SKUP koni, źrebiąt, 603-651-516.

SPRZEDAM

*500 maszyn ze Szwecji, kombajny zbożowe różne 30 sztuk, Ursusy, Zetory, pługi, talerzówki, agregaty, żmijki, grubery, wały, gniotowniki, rozsiewacze, siewniki, przetrząsarki, przednie napędy. Raty. Przasnysz, 692-999-007.

*DOJARKI, schładzalniki - nowe i używane. Sprzedaż, montaż, tel. 503-797-293, 602-447-223.

CIĄGNIK rolniczy Reno, model 891, rok produkcji 1980, 90 KM, bez napędu, cena 19500zł, Tel. 501-942-133.

CIĄGNIK T25 (1991), 8.000 zł. 663-682-725.

CLAAS Merkator 70, stan bdb, kompletne koła do Merkatora lub itp., zgrabiarka Claas, (86)271-75-61.

DOJARNIE rurociągowe, schładzalniki mleka- montaż, zamiana, atesty, (87)423-48-77, 603-860-885.

JAŁOWICE cielne hodowlane w ciągłej sprzedaży na bazie w Krasowie Wielkim 8 koło Piekut. Tel. (65)572-73-36, fax.(65)573-86-31, 602-666-196, (86)476-16-91.

JAŁÓWKĘ, tel. 793-743-320.

JAŁÓWKI importowane, wysoko cielne, krowy, cielęta, tel. 698-303-836.

KOMBAJN zbożowy International 321. 663-437-988

KOPACZKA ciagnikowa, 1.800 zł. 502-047-942.

PHU ROL-MIX oferuje jałowice hodowlane z dolewem HF oraz jałówki mięsne. Dowóz zwierząt do odbiorcy, 602-731-229, (61)437-75-27.

WAPNO nawozowe, wysoka jakość, tel. 602-311-222.

ZBIORNIKI mleka 600-1600 l.Montaz , serwis. Dojarki przewodowe. Grajewo. (86)272-67-97, 502-534-434.

ZETOR 7245, agregaty ścierniskowe, brony 9- polowe, rozrzutniki obornika 8t, 880-129-524.

ZETOR 7745, przyczepa wywrotka 8t, wał Cambella 1.5 m, wycinak do kiszonek, 795-820-802.

ZA TREŚĆ REKLAM I OGŁOSZEŃ REDAKCJA NIE ODPOWIADA

Rozglądasz się za samochodem?



serwis ogłoszeń motoryzacyjnych
regiomoto.pl
POLECA GAZETA WSPÓŁCZESNA

Żniwa >> Gospodarze nie narzekają na zbiory

Prawie na półmetku

Rolnicy wykorzystali ostatni słoneczny tydzień – skosili już 40 procent zbóż. Natomiast jeśli chodzi o oziminy, zebrano już nawet 70 proc. zasiewów.

Barbara Kociakowska
bkociakowska@prasapodlaska.pl

Na razie nic niepokojącego się nie dzieje – mówi Andrzej Markowski, specjalista z Podlaskiego Ośrodka Doradztwa Rolniczego w Szepietowie. – W tym tygodniu rolnicy nadrobili zaległości. I jeśli tylko będzie pogoda, nie powinno być źle.

Jak mówi, potrzebny jest jeszcze tydzień dobrej pogody.

Dostawy ruszyły w sobotę

Do Podlaskich Zakładów Zbożowych w Białymstoku rolnicy zaczęli zjeżdżać z dostawami pod koniec minionego tygodnia – głównie w sobotę i niedzielę. Wczoraj także do zakładu systematycznie docierały transporty ziarna.

– W minionym roku o tej porze żniwa były bardziej zaawansowane – przyznaje Zofia Fiedorczyk, wiceprezes PZZ.

Gorzej nie będzie, a może być lepiej

Za to w tym roku lepsze są plony zbóż. Jak tłumaczy Zofia Fiedorczyk ,z rozmów z rolnikami wynika, że na zbiory nie można narzekać.

– Jednak trzeba pamiętać, że są to duzi dostawcy, którzy dbają o swoje uprawy – mówi wiceprezes PZZ. – Stosowali odpowiednie zabiegi agrotechniczne, wysiewali dobre, kwalifikowane, nasiona.

Również Andrzej Markowski uważa, że plony z pewnością nie będą gorsze niż przed rokiem.

– Niektórzy rolnicy twierdzą, że nawet lepsze – dodaje.

Bo w woj. podlaskim zboża miały dobre warunki do wzrostu. Trudności pojawiły się dopiero w okresie, gdy zaczęły one dojrzewać. Na wielu polach było zbyt mokro, by wjechać ciężkim sprzętem.

W tym roku mogą natomiast być problemy z jakością ziarna.

– Na podstawie tych pierwszych dostaw widać, że pojawiają się problemy z liczbą opadania – mówi Zofia Fiedorczyk. – Jednak trudno jest wyciągać wnioski w oparciu o pierwsze dostawy.

Liczba opadania jest bardzo ważna dla młynarzy. Jeśli nie będzie odpowiednia, wówczas w chlebie upieczonym z takiej mąki może pojawić się zakalec.

– Niektórzy rolnicy mogą mieć problem z jakością zboża – dodaje specjalista z PODR w Szepietowie. – Było bowiem wilgotno i kłosy zaczęły porastać. Dotyczy to głównie pszenżyta.

Jak mówi, już teraz do Podlaskiego Ośrodka Doradztwa Rolniczego docierają sygnały, że w najbliższym sezonie w wyniku problemów z jakością ziarna będzie drogi materiał siewny. W innych regionach kraju sytuacja jest znacznie gorsza (tam uprawy zostały dotknięte suszą) niż w woj. podlaskim .

Płacą lepiej niż przed rokiem

A na jaką cenę mogą liczyć gospodarze, którzy w najbliższych dniach zamierzają sprzedać wymłócone ziarno? Wczoraj Podlaskie Zakłady Zbożowe za tonę pszenicy konsumpcyjnej płaciły 850 zł, a za tonę żyta konsumpcyjnego 750 zł. Dla porównania w ubiegłym roku we żniwa tona pszenicy kosztowała w PZZ 560 zł, a żyta 350 zł. ▲



Fot. W. Wojdelewicz

Wczoraj rolnicy systematycznie dostarczali skoszone w ostatnich dniach ziarno (na zdjęciu skup prowadzony w PZZ w Białymstoku)

Imprezy>> W najbliższą niedzielę w Ciechanowcu

Przyjdź na Święto chleba



Zbiór zbóż sierpem, prezentacja dawnych urządzeń używanych podczas żniw to tylko niektóre z planowanych atrakcji

Tradycja podana w oryginalny sposób, okraszona szczyptą folkloru w najlepszym tego słowa znaczeniu już po raz XI na Podlaskim Święcie Chleba.

– Przeciąganie najmłodszej żniwiarki gołym tyłkiem po rżysku symbolizuje przekazanie przez narządy rodne młodej dziewczyny sił witalnych wyjałowionemu polu – tłumaczy Antoni Mosiewicz Kierownik działu etnograficznego Muzeum Rolnictwa w Ciechanowcu.

Sierpy pójdą w ruch

Ten i inne żniwne zwyczaje będziemy mogli oglądać 14 sierpnia na terenie muzealnego skansenu. Celem imprezy jest przybliżenie dawnej wiejskiej kultury Podlasia. Podczas pokazów prac polowych nie może więc zabraknąć ręcznego żęcia sierpem czy koszenia kosą. Myli się jednak ten, kto spodziewa się biernego podziwiania prezentacji. Organizatorzy uciekają od typowego muzealnego zwiedzania. Każdy z przybyłych gości ma okazję spróbować swoich sił w konkursie na wykonanie najpiękniejszej równianki – bukietu z kłosów 4 podstawowych zbóż, lnu, warzyw i owoców, który według dawnych zwyczajów po poświęceniu chronił przed zarazą czy pożarami. Stuletnia lokomobila parowa poruszająca młocarnią to natomiast gratka dla fanów motoryzacji, którzy mogą również zobaczyć paradę unikatowych w skali kraju ciągówek i ciągników.

Coś dla ducha i dla ciała

Głodnych atrakcji z pewnością zainteresuje wypiek wiejskiego chleba w plenerowym piecu. Zwłaszcza, że przewidziano jego degustację. Festyn to doskonała okazja dla piekarzy, cukierników, młynarzy, rolników i hodowców do wypromowania swoich produktów. Wśród ponad 100 stoisk handlowych nie zabraknie regionalnych rarytasów takich jak sery korycińskie, piwo jałowcowe i kozicowe czy też różnego rodzaju pieczywo. Na Święto chleba do Ciechanowca przyjadą też zagraniczni wystawcy: Litwini i Łotysze. Przywiozą oni swoje regionalne specjały, m. in. charakterystyczne w smaku wędliny – kumpie.

Jak co roku miłośnicy sztuki ludowej mogą wzbogacić swoje zbiory o jedyne w swoim rodzaju wyroby z bursztynu i srebra, koronki, meble czy też inne zdobnicze elementy .

(dk)

reklama

P.W. BORYS s.c.

Stałe i przenośne ogrodzenia elektryczne łąk i pastwisk uniemożliwiające wyjście zwierząt hodowlanych poza ogrodzony obszar jak również zmniejszające w znacznym stopniu wtargnięcie dzikiej zwierzyny.



ul. Kruszwicka 3a, 62-200 Gniezno
tel. 614 252 798
kom. 601 531 136, 721 087 449

www.pwborys.pl
pwborys@gmail.com

R6770611W01

Zanim zbudujesz >> Konstrukcja musi być przemyślana w każdym calu

Oszczędny dom

Zadaniem domu energooszczędnego jest, oprócz przyniesienia oszczędności w portfelu, także podniesienie komfortu życia. W takim domu nie będzie zaduchu, wilgoci i przeciągów.

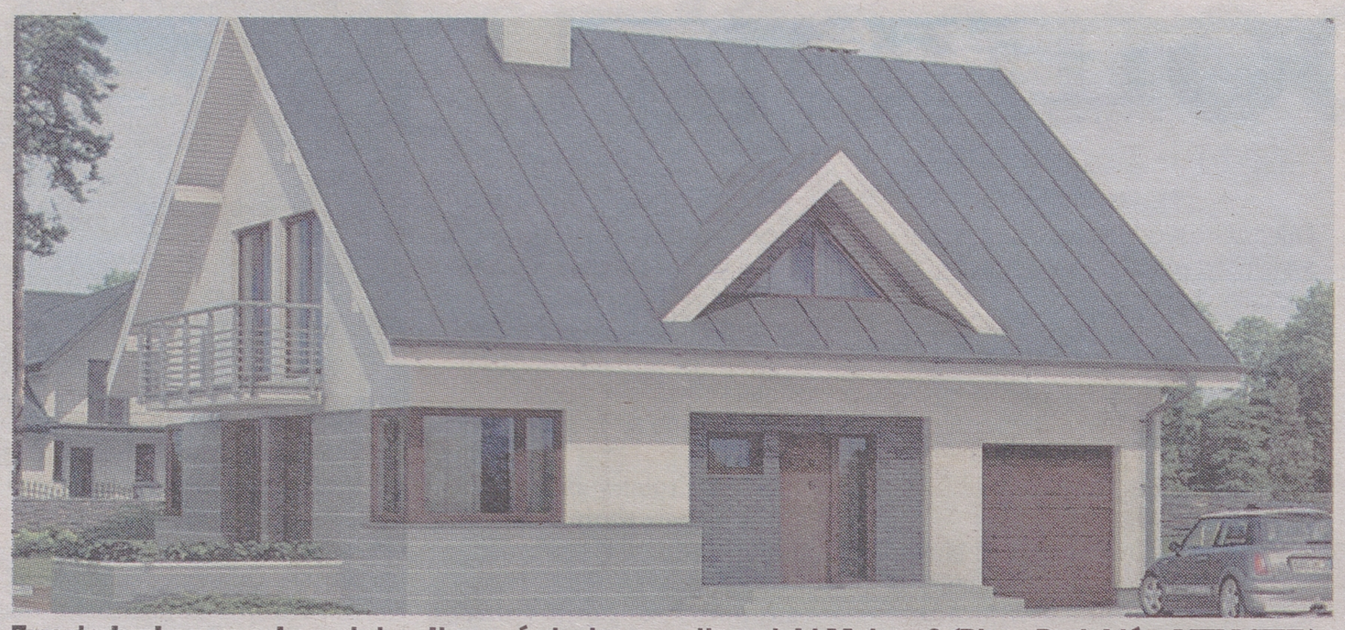
Zwarta bryła pozwala zminimalizować straty energii, projekt Meteor 2 (Biuro Projektów MTM STYL)

Michał Franczak
michal.franczak@mediaregionalne.pl

Najwięcej energii traci się na ogrzanie domu. Na nic jednak oszczędne źródła energii, jeżeli mamy nieszczelne okna, nieodpowiednie drzwi, źle wykonaną podłogę i niezaizolowany dach. Problem nie dotyczy jednak tylko zimy – w lecie przez brak dobrej izolacji wnętrze szybko się nagrzewa. Można oczywiście zamontować klimatyzację.

Tylko, że w pomieszczeniach, które nie były przygotowane pod katem energooszczędności, potrzebować będziemy silniejszego urządzenia – co za tym idzie – będziemy płacić większe rachunki za prąd. A bywa, że chłodzenie budynku pochłania więcej energii niż jego ogrzewanie.

Prosta bryła

Zanim zaczniemy budowę domu, warto zwrócić uwagę, czy w projekcie przeszklenia i kształt budynku zostały wykonane z myślą o oszczędności energii.

Ściany i dach powinny mieć jak najmniej załamań, a bryła powinna być zwarta. Najlepsze efekty dają prostokątne konstrukcje z dwu- albo jednospadowym dachem, który ma mały kąt nachylenia.

Najwięcej okien powinno się znaleźć po południowej stronie budynku. Tam też powinny być zaprojektowane pomieszczenia, w których chcemy utrzymać wysoką temperaturę w zimie. Dobra konstrukcja to parterowy dom z poddaszem użytkowym. Z takiego budynku ciepło ucieka najwolniej. Budowa takiego domu jest też prostsza i tańsza.

Izolacja

Dom energooszczędny powinien mieć minimalnie 20 cm. styropianu izolującego podłogę i ściany. Dach wymaga od 35 do 45 cm wełny mineralnej lub innego materiału izolacyjnego o podobnych właściwościach.

W domach energooszczędnych stosuje się rekuperatory w wentylacji, czyli wymienniki ciepła, które umożliwiają odzyskiwanie ciepła z powietrza wywiewanego na zewnątrz budynku.

By zapewnić oszczędność energii, projekt powinien minimalizować ryzyko powstania mostków cieplnych. Dużo zależy tu od stolarki okiennej i dobrej izolacji instalacji wentylacyjnej. Brak ocieplenia przewodów wentylacyjnych może powodować zmniejszenie sprawności odzysku ciepła. Warunkiem wysokiej efektywności wentylacji jest swobodna wymiana powietrza między wszystkimi pomieszczeniami. Drzwi wewnętrzne nie mogą być szczelne: we wszystkich wskazanych przez projektanta powinno się wykonać odpowiednie otwory lub zamontować kratki wentylacyjne.

Dom energooszczędny to nie tylko dobry projekt, to także wysoka jakość wykonania. Montaż instalacji, okien, drzwi i parapetów musi odbywać się z pieczołowitością, by zapewnić późniejszą szczelność budynku.

Jeżeli dom został zaprojektowany i wykonany zgodnie z zasadami energooszczędności, różnica między kotłem olejowym, na ekogroszek czy gaz nie będzie duża. Jeśli zależy nam na niewielkich rachunkach, możemy zdecydować się na pompy ciepła lub kolektory słoneczne. Od końca ubiegłego roku gminy dopłacają do ich zakupu i montażu.

Samorząd dofinansowuje również termomodernizację budynku, budowę przydomowej oczyszczalni ścieków. Osoby prywatne mogą uzyskać zwrot kosztów montażu kolektorów w wysokości 45 proc. kredytu z zastrzeżeniem, że maksymalna kwota dopłaty do systemów solarnych wynosi 2 500 zł za mkw. powierzchni całkowitej kolektora.

Ze wsparcia mogą skorzystać osoby fizyczne posiadające prawo do dysponowania nieruchomością (budynkiem jednorodzinnym lub wielorodzinnym) oraz wspólnoty mieszkaniowe. Dofinansowania nie otrzymają odbiorcy ciepła z miejskiej sieci cieplnej, przeznaczonego do podgrzewania ciepłej wody użytkowej lub zasilania centralnego ogrzewania. ▲

Krótko

▲ **Nowe lampy LED**



Oprawy LED Punktico zostały zaprojektowane przez firmę Jaco Designe. Ich główna funkcja to świetlna aranżacja pomieszczeń mieszkalnych. Mogą być one montowane w sufitach podwieszanych oraz blatach mebli kuchennych.

Lampy z linii LED Punktico są kwadratowe i mają wymiary 75 na 75 mm. Wyposażone są w diody o łącznej mocy 1,8 W. Diody te mogą emitować różne rodzaje światła. Może być ono białe – zarówno zimne, jak i ciepłe; mogą także świecić w kolorze niebieskim (oryginalny i ekstrawagancki pomysł na zagranie światłem w mieszkaniu, np. jako podświetlenie domowego barku). Lampki posiadają standardowy w tego typu oświetleniu stopień szczelności – IP20.

Oprawy LED Punktico składają się z dwóch elementów – metalowej podstawy (w wersji chromowanej lub stali szlifowanej) oraz oprawy ze szkła akrylowego. Ich montaż odbywa się z użyciem puszek instalacyjnych lub w standardowych otworach o średnicy 60 milimetrów.

Odmiana mini opraw mocowana jest poprzez klejenie, co pozwala zastosować je w miejscach, gdzie użycie oprawy dootworowej jest utrudnione, np. w meblach z witrynami.

Orientacyjne ceny lamp LED brutto: oprawa LED Punktico – od 50 zł/szt., oprawa LED Punktico mini – od 36,00 zł/szt.

(opr. mk)

reklama

GOTOWE DO ZAMIESZKANIA

POLBUD NIERUCHOMOŚCI

Apartamenty dostosowane
do indywidualnych potrzeb
od 34 do 111 m²

Miejsce postojowe w cenie mieszkania !!!

Harmonia życia
ASANA APARTAMENTY



Biuro Sprzedaży: ul. Rzymowskiego 51 lok. 32, godz. 9⁰⁰ - 17⁰⁰
tel. +48 85 742 21 47, tel. kom. +48 602 391 605 www.n.polbud.com.pl

R5392911W01B

GRUPA PSD
MURBET
Ełk, Towarowa 9
tel. 87 620 0 620

Renesansowa
Alegra 9
Nowość!





25,70 zł/m2

Dachówka ceramiczna Alegra 9 czerwień nat.
Cena brutto, aktualna do 31.08.2011r.

KORAMIC
Dachówki ceramiczne

A0571WGBR

Wnętrza >> Aranżacja wnętrza z zastosowaniem elementów sztukateryjnych

Modne ściany

Gładkie ściany pomalowane na jednolity kolor to klasyka. Jeśli jednak zależy nam, aby nasze wnętrze wyglądało naprawdę wyjątkowo, warto zastanowić się, jakie zmiany wprowadzić.

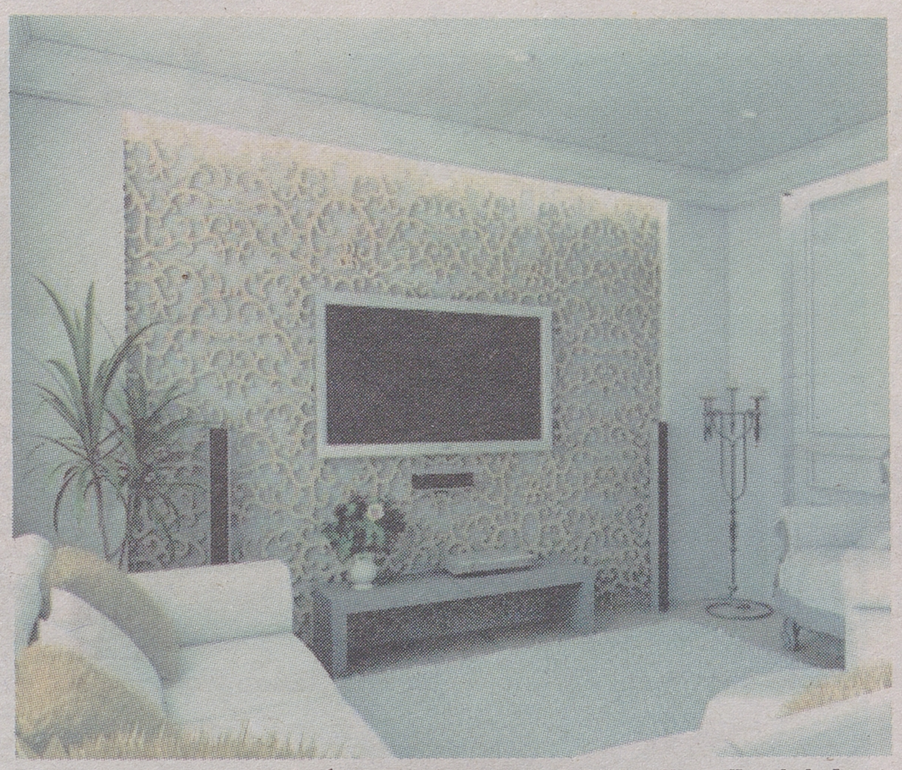

Jeżeli chcemy otrzymać efekt misternej dekoracji, najlepiej skorzystać z pomocy profesjonalnego sztukatora

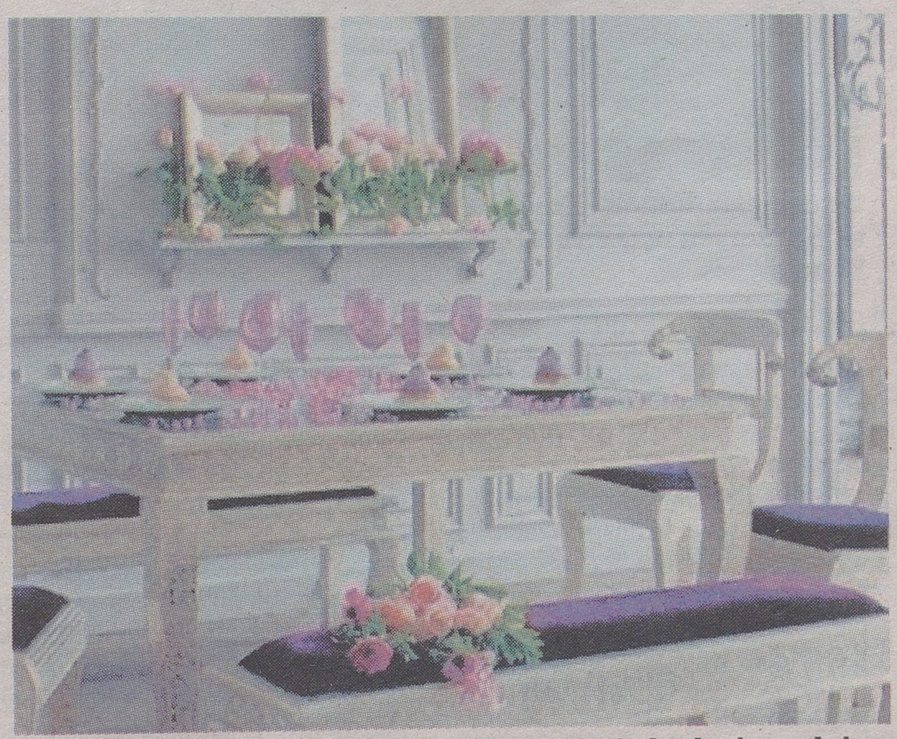

Sztukaterie są pięknym elementem wystroju, jednak nie nadają się do małych mieszkań– pomniejszają optycznie pokoje

Najprościej zacząć od dekoracji ścian. Proponujemy łatwy sposób, który znany jest od wieków, a teraz przeżywa swój renesans we współczesnych wnętrzach – sztukaterie.

Sztukaterie to elementy dekoracyjne ścian elewacyjnych oraz wewnętrznych. Najtrwalsze i najdroższe zrobione są z gipsu. Ten bardzo plastyczny materiał, łatwy w modelowaniu, w obróbce i całkowicie ekologiczny, wykorzystywany był do zdobienia ścian od stuleci. Jednak ze względu na cenę zaczęto zastępować go innymi, tańszymi materiałami.

Dziś do wyrobu elementów sztukateryjnych używa się styropianu, polistyrenu lub żywicy poliestrowej. Styropian ma swoje wady i zalety. Jest lekki, odporny na wilgoć, łatwy w obróbce oraz montażu, nie jest jednak trwały, chociaż elementy styropianowe (zwłaszcza te używane na zewnątrz) pokrywa się dodatkowo warstwą ochronną wzmocnioną włóknem szklanym. Dlatego styropianowe sztukaterie najlepiej montować w miejscach najmniej narażonych na uszkodzenia, na przykład na suficie. Inaczej prędzej czy później popsują się, choćby w trakcie sprzątania, a raz uszkodzone nie nadają się już do naprawy. Trwalszym materiałem są listwy z polistyrenu i utwardzonej pianki poliuretanowej. Montuje się je tak samo, ale są o wiele twardsze i odporniejsze na ukruszenia. Trzeba pamiętać, aby po zamontowaniu pomalować je farbą do ścian, inaczej będzie widać, że są z innego materiału niż ściana czy sufit.

Zabieg malowania dotyczy zresztą wszystkich sztukaterii. Do gipsowych i styropianowych elementów nadaje się najlepiej farba emulsyjna (w przypadku gipsu pamiętajmy o wcześniejszym zagruntowaniu powierzchni). Sztukaterie same w sobie są ozdobą, dlatego najczęściej malujemy je na ten sam kolor co ściany. Nie będą wtedy dominować we wnętrzu, a dyskretnie nadadzą mu eleganckiego charakteru.

Jeli zależy nam na czasie, możemy kupić gotowe elementy i zamontować je sami. Nie jest to trudne. Potrzebny będzie jedynie dobry klej do tynku. Ściana przed nałożeniem sztukaterii powinna być dokładnie wyrównana, wygładzona i odpylona. Dopiero po naklejeniu elementów malujemy całość. Na rynku jest bardzo dużo firm produkujących gotowe sztukaterie. Możemy je zamówić w dowolnym stylu, pamiętajmy jednak, żeby korespondowały one z architekturą mieszkania. Kiedy zależy nam, żeby efekt był naprawdę wyjątkowy, a sztukaterie cieszyły nas przez wiele lat, warto zwrócić się o wykonanie projektu i montaż do profesjonalnego sztukatora. Możemy też poprosić go o zrobienie odlewów gipsowych według naszego pomysłu.

Źródło: www.regiodom.pl

Krótko

▲ Instalacja bez przecieków

Martwisz się, czy twoja instalacja wodna jest szczelna i nie uszkodzi paneli lub parkietu w twoim mieszkaniu? Teraz, dzięki nowemu systemowi KAN-therm ten problem przestał istnieć.

System KAN-therm białostockiej spółki KAN z powodzeniem można stosować w instalacjach z bieżącą wodą, a także do ogrzewania czy nawet systemów przeciwpożarowych. Priorytetem w pracy konstruktorów KAN jest tworzenie rozwiązań technicznych, które w maksymalny sposób zabezpieczałyby przed ewentualnymi błędami instalatora. Dlatego powstała nowa generacja instalacyjnych złączek zaprasowywanych, system KAN-therm Press LBP, który posiada pięć zupełnie nowych funkcji.

Najważniejszą cechą jest sygnalizacja wycieku niezaprasowanych połączeń, (z angielskiego „Leak Before Press" – skąd nazwę wziął nowy system). Oznacza to, że omyłkowo niezaprasowane podczas montażu połączenie zostanie zasygnalizowane widocznym wyciekiem wody już podczas bezciśnieniowego napełnienia instalacji. Nowa konstrukcja umożliwia użycie do zaprasowania szczęk różnych typów, co czyni złączkę KAN-therm Press LBP bardziej uniwersalną i rozszerza krąg instalatorów dysponujących różnymi typami narzędzi. Wrażliwe na błędy montażowe pierścienie uszczelniające złączki są chronione przed uszkodzeniami. **(opr. agsa)**

reklama
BRAMY • DRZWI • NAPĘDY
• Bramy - drzwi garażowe
Hormann, Normstahl, Wiśniowski
• Bramy wjazdowe
• Automaty
Nice, Came
• Ogrodzenia
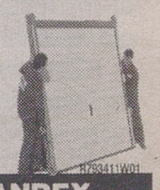
Z. P. H. U. JANREX
ul. Sienkiewicza 46, Białystok
tel. 85 66 48 444, 604 754 318

Instalacje >> Tajniki urządzeń do utrzymywania niskiej temperatury

Klimatyzacja: fakty i mity

Na najważniejsze i najbardziej nurtujące pytania odpowiada ekspert, Agnieszka Fabiś z firmy LARS.

▲ Czy użytkowanie klimatyzacji może powodować przeziębienia?

Wszystko zależy od sposobu, w jaki korzystamy z klimatyzacji. Jeśli zaprogramowana temperatura będzie zbyt niska, to nasz organizm będzie narażony na wyziębienie. Jeśli do tego będziemy często wychodzić na zewnątrz chłodzonego pomieszczenia, gdzie temperatura bywa zwykle znacznie wyższa, mamy przeziębienie gotowe!

Z badań przeprowadzonych przez naukowców wynika, że człowiek najlepiej czuje się w temperaturach 20 – 24 stopni C. Dodatkowo, aby uniknąć niebezpieczeństwa zachorowania w upalne dni, różnica temperatur wewnątrz i na zewnątrz powinna wynosić maksymalnie 5 – 7 stopni C.

▲ Czy klimatyzatory mają zły wpływ na alergików?

Nowoczesne urządzenia wyposażone są w specjalne filtry, które powstrzymują niebezpieczne drobnoustroje i wszelkie zanieczyszczania, takie jak zarodniki grzybów, pleśń, roztocza, ludzki naskórek czy sierść zwierząt. Biofiltry i filtry plazmowe instalowane w klimatyzatorach są obecnie najskuteczniejszym rozwiązaniem i eliminują do 80 proc. zanieczyszczeń. Klimatyzatory osuszają ponadto powietrze, co korzystnie wpływa na alergików. Są też skuteczną barierą oddzielającą pomieszczenia od alergenów, takich jak pyłki drzew i traw. Problemem mogą być jedynie starsze urządzenia lub te, które nie są systematycznie czyszczone.

▲ Czy klimatyzacja wydziela nieprzyjemny zapach?

Tylko zaniedbane urządzenia mogą zachowywać się w ten sposób. Postępowanie zgodnie z zaleceniami producenta uchroni nas przed przykrymi niespodziankami. Większość firm zajmujących się naprawami klimatyzatorów zaleca wykonanie jednego lub dwóch przeglądów w ciągu roku. Wizyta specjalisty połączona z czyszczeniem filtrów i sprawdzeniem sprawności całego systemu pozwoli nam cieszyć się bezawaryjną pracą klimatyzacji przez długie lata. Sami również możemy zadbać o urządzenia chłodzące. Wystarczy raz w miesiącu przetrzeć wyloty klimatyzatora ciepłą wodą z mydłem. W ten sposób pozbędziemy się osiadającego kurzu i innych zanieczyszczeń. **(opr. mf)**

reklama
DUŻY WYBÓR MIESZKAŃ
DOBRE LOKALIZACJE


mieszkania, garaże - Al. 1000-lecia Państwa Polskiego
W ofercie również mieszkania
ul. Warszawska • ul. Piasta • ul. Gen. W. Andersa • ul. Transportowa
domy jednorodzinne – ul. Zakątek
Biuro Sprzedaży:
CZYNNE 7.00-16.00
tel. 85 741 50 87
www.kombinatbud.com.pl
Kombinat Budowlany Sp. z o.o.
Białystok, ul. Legionowa 14/16

Ogród >> Jeśli chodzi o maliny, najważniejsze jest wiedzieć, jaka odmiana trafiła do naszego ogrodu

W trzech kolorach

Ważne jest, czy mamy maliny owocujące na pędach jednorocznych czy dwuletnich.

Grażyna Zwolińska
redakcja@prasapodlaska.pl

Jeżeli się pomylimy, może się zdarzyć, że tnąc pędy malin jesienią, pozbawimy się owoców w przyszłym roku. Tradycyjna malina czerwona owocuje na pędach dwuletnich. Jesienią należy więc wyciąć tylko te, na których były owoce, ale zostawić pędy, które wyrosły w tym roku. To na nich w przyszłym roku będą owoce.

Polana z podporami

Wśród znanych odmian malin wciąż popularne są Beskid i Nawojka. Beskid jest bardzo plenny, ma silne, długie pędy i duże wydłużone czerwone owoce z połyskiem. Jest to odmiana późna, a owoce dojrzewają długo. Chyba jednak smaczniejsza jest, również plenna, Nawojka o wydłużonych, czerwonych, omszałych owocach.

Maliny owocujące należy jednorocznych pędach ściąć przy ziemi.

Klasyczną odmianą w tej grupie malin jest Polana. Owoce dojrzewają już w lipcu i kolejne można zbierać aż do przymrozków. Maliny te nie wymagają podpór. Można je nawet uprawiać w pojemnikach. Dobrze robi im dwukrotne nawożenie, najlepiej w maju i czerwcu.

Późną jesienią pędy tego typu malin ścinamy tuż nad ziemią (przy dojrzałych krzakach nieco wyżej). Jeśli chcemy mieć maliny jeszcze wcześniej, powinniśmy posadzić malinę Polkę. Ma ona duże smaczne owoce, dojrzewające 10 dni przed Polaną.

Warto też posadzić Poranną Rosę ze względu na żółte lub lekko pomarańczowe duże kuliste owoce. Odmiana ta owocuje dwa razy w sezonie. W lipcu owoce pojawiają się na pędach, które wyrosły w poprzednim roku. Jesienią, już w mniejszej ilości, na pędach tegorocznych. Przymierzając się do cięcia, trzeba brać tę właściwość Porannej Rosy pod uwagę.

Żółte są odporne

Pędy dające owoce w lipcu najlepiej wyciąć zaraz po tym, jak zakończą owocowanie. Wtedy nowe szybciej się rozwiną i zaowocują. Tych drugich, wydających maliny jesienią, absolutnie wycinać nie wolno. Jeśli to zrobimy, w przyszłym roku nie będziemy mieć w lipcu owoców.

Żółte maliny charakteryzują się małą podatnością na gnicie owoców i zamieranie pędów. Ich podwinięte liście to nie choroba, lecz cecha charakterystyczna tego gatunku.

Malinę czarną wielu myli z jeżyną. Czarna malina Bristol ma silnie rosnące pędy, dochodzące nawet do 4 m. Wymaga więc podpór lub prowadzenia przy płocie. Malina ta, w odróżnieniu od swoich czerwonych kuzynek, nie wytwarza odrostów korzeniowych. Owocuje w lipcu na pędach dwuletnich. Zbiór trwa około dwóch tygodni. Czarne, kuliste, pokryte silnym nalotem owoce, łatwo odchodzą od dna kwiatowego. Są smaczne, nadają się też do przetwarzania.

Po zakończeniu zbioru dwuletnie pędy należy koniecznie wyciąć i zniszczyć. Pozostawić tylko młode, które zaowocują w przyszłym roku. Czarna malina jest odporna na mróz. Wymaga słonecznego miejsca.



Tradycyjna malina czerwona owocuje na pędach dwuletnich. Jesienią należy więc wyciąć tylko te, na których były owoce, ale zostawić pędy, które wyrosły w tym roku. To na nich w przyszłym roku będą owoce.

Groźne grzyby

Maliny trzeba koniecznie podlewać. Wszystkie odmiany malin źle znoszą suszę, bo mają płytki system korzeniowy. Należy je więc regularnie podlewać. Młode krzaczki najlepiej sadzić w drugiej połowie października. Lubią luźne, żyzne gleby, lekko kwaśne.

Usuwanie pędów ogranicza choroby malin. Do najczęstszych i najgroźniejszych chorób malin należą zamieranie pędów i szara pleśń. Czynnikiem chorobotwórczym są grzyby, które w przypadku zamierania pędów porażają liście i łodygi. U nasady ogonków liściowych i pąków powstają fioletowe, a następnie brunatniejące plamy. Kora dookoła plam pęka, łuszczy się i odpada. Porażone pędy mogą zamierać już jesienią lub wiosną następnego roku.

Zwalczanie tej choroby polega na usuwaniu starych dwuletnich pędów zaraz po zbiorze owoców. Jeśli rośliny są zbyt gęste, trzeba je przerzedzić.

Należy również wykonać oprysk po zbiorach i na wiosnę przed kwitnieniem: Euparenem Multi 50WP, Teldorem 500S.C lub Rovralem Flo 255 SC. Ochroni to maliny jednocześnie przed szarą pleśnią, plamistością lub rdzą.

Trendy >> Beton sprawdza się w nowoczesnym projektowaniu. Świetnie się komponuje z drewnem, sklejką, stalą i szkłem

Beton popularny w aranżacji wnętrz

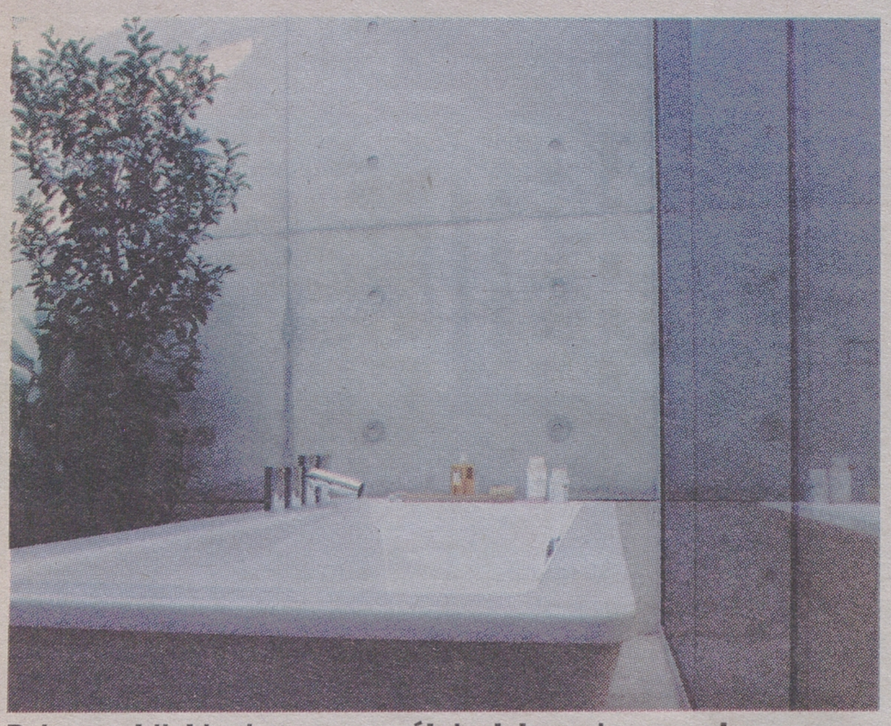

Beton architektoniczny szczególnie dobrze się sprawdza we wnętrzach minimalistycznych

Architektura betonowa w Polsce do dziś kojarzy się z budownictwem wielkopłytowym, które stało się ponurą częścią krajobrazu miast.

Jednak jeden z najbardziej wpływowych architektów XX wieku – Le Corbusier, uczynił beton fundamentem nowoczesności. Stosowanie betonu daje kompletną swobodę w projektowaniu wnętrz, jak również całych budynków.

Współczesne betony architektoniczne dają projektantom ogromne możliwości aranżacyjne. W zależności od koncepcji możemy uzyskać idealnie gładkie powierzchnie lub odwzorowanie dowolnej faktury. Dekoracyjne konstrukcje betonowe często stanowią jeden z najbardziej eksponowanych elementów zarówno w przestrzeni publicznej jak i domowej. Dotychczas betony architektoniczne były stosowane głównie w biurowcach, muzeach, galeriach handlowych i innych obiektach użyteczności publicznej. Podążając jednak za najnowszymi trendami, coraz chętniej sięgamy po niepowtarzalne i nowatorskie rozwiązania architektoniczne wewnątrz naszych mieszkań i domów.

Beton świetnie sprawdza się zarówno przy wszelkich konstrukcjach pionowych, takich jak: ściany, słupy czy kolumny, jak również poziomych, czyli podłogach, sufitach oraz mniejszych elementach.

Szerokie możliwości zastosowania sprawiają, że projekty wykorzystujące surowy beton idealnie sprawdzają się we wnętrzach utrzymanych w surowym, minimalistycznym klimacie. Betonowe kompozycje doskonale dopełniają także ascetyczny charakter industrialnych przestrzeni, m.in. bardzo modnych obecnie loftów. Dla tych, którym ascetyczny styl betonu wydaje się mało atrakcyjny, ciekawym rozwiązaniem jest zestawienie go z bogato urządzonym wnętrzem.

Betony architektoniczne cechują się wyjątkową plastycznością, dzięki czemu możliwości ich zastosowania stają się coraz szersze. Projektanci prześcigają się w wymyślaniu kolejnych motywów inspirowanych naturą, tradycją czy sztuką, aby końcowy efekt pracy był jak najbardziej niebanalny. Coraz większą popularnością cieszą się wzory nawiązujące do słojów drzewa czy efektu odbitych desek z szalunków.

Ze względu na swoją trwałość i wytrzymałość coraz częściej beton wykorzystywany jest jako materiał wykończeniowy na posadzki. Są idealnie gładkie. Doskonale pasują do przestrzeni utrzymanych zarówno w minimalistycznej estetyce, jak i wnętrz w stylu glamour z bogatymi, błyszczącymi dodatkami.

(opr. mf)

OFERTY BIUR NIERUCHOMOŚCI

Jesteś zainteresowany(a) zamieszczeniem oferty swojego biura. Zadzwoń 85/748 74 30
Kolumna reklamowa

SPRZEDAM

MIESZKANIE

JEDNOPOKOJOWE

Białystok, A. Krajowej, 26,7 mkw, parter, 158.000 zł, AMI

Białystok, Al. 1000-lecia PP, 34 mkw, IVp, winda, cegła 2010r, 203.000 zł, FOR

Białystok, Al. Piłsudskiego, 36, IV, 177.000, M-2

Białystok, Bacieczki, 36,7 mkw, IIIp, 149.000 zł, GRA

Białystok, Częstochowska, 38,90 mkw, parter, 175.000 zł, AMI

Białystok, Dubois, 29,80 mkw, IIIp, 175.000 zł, AMI

Białystok, Dubois, 25,3 mkw, Op, nowa cegła, 149.000 zł, GRA

Białystok, Dubois, 24 mkw, II p, 206.000 zł, AMI

Białystok, Dubois, 25 mkw, parter, cegła 1994r, 147.000 zł, FOR

Białystok, Dubois, 29 mkw, Ip, cegła, 173.000 zł, AMI

Białystok, Dubois, 25,27 mkw, parter, cegła n., 148.000 zł, ARD

Białystok, I Armii Wojska Polskiego, 44,77 mkw, parter, do zamieszkania, 266.000 zł, AMI

Białystok, Jurowiecka, 23,70 mkw, IIp, 137.000 zł, AMI

Białystok, Jurowiecka, 23,7 mkw, IIIp, 137.000 zł, GRA

Białystok, Kalinowskiego, 28 mkw, IVp, 169.000 zł, FOR

Białystok, Kalinowskiego, 28,18 mkw, IVp, cegła, komfortowe, 164.500 zł, AMI

Białystok, Kleosin, 33 mkw, parter, cegła 1995r, 133.000 zł, FOR

Białystok, Krucza, 28,80 mkw, IIIp, 152.000 zł, AMI

Białystok, Lipowa, 34 mkw, IIp, 175.000 zł, AMI

Białystok, Malmeda, 37,4 mkw, IIp, cegła, po remoncie, 169.000 zł, ARD

Białystok, Marjańskiego, 36,5 mkw, IVp, cegła, 313.900 zł, ARD

Białystok, Mickiewicza, 35,6 mkw, Ip, cegła n., widok na staw, 219.000 zł, ARD

Białystok, Mickiewicza, 27 mkw, IVp, 155.000 zł, FOR

Białystok, Nowogródzka, 25 mkw, parter, cegła, umeblowane, blisko centrum, 135.000 zł, ADO

Białystok, Nowogródzka, 24 mkw, Ip, 139.000 zł, FOR

Białystok, Pałacowa, 36 mkw, Ip, 189.000 zł, FOR

Białystok, Piłsudskiego, 38,8 mkw, IIIp, cegła, 178.000 zł, ARD

Białystok, Piłsudskiego, 29,93 mkw, IIIp, 154.000 zł, AMI

Białystok, Piłsudskiego, 31,5 mkw, I p, 153.000 zł, AMI

Białystok, Piłsudskiego, 34,8 mkw, IVp, 145.000 zł, AMI

Białystok, Pogodna, 24 mkw, IIIp, cegła n., 146.000 zł, ARD

Białystok, Stołeczna, 22 mkw, IIp, 113.000 zł, AMI

Białystok, Tuwima, 35,20 mkw, IP, 145.000 zł, AMI

Białystok, Wesoła, 29 mkw, cegła, 129.000 zł, GRA

Białystok, Zwierzyniecka, 37 mkw, IIp, nowe okna, idelane do własnej aranżacji, można zrobić dwa pokoje, 160.000 zł, ADO

Białystok, Żabia, 32,49 mkw, II p, 179.500 zł, AMI

Ełk, ul. Gizewiusza 10A, 33,60 mkw, III p, wykończone, duży balkon, 130 000 zł, MKN

DWUPOKOJOWE

Białystok, Al. Piłsudkiego, 49,50 mkw, IVp, 260.000 zł, AMI

Białystok, Antoniukowska, 37,2 mkw, parter, 219.500 zł, AMI

Białystok, Antoniukowska, 43,5, II, 195.000, M-2

Białystok, Armii Krajowej, 52,40 mkw, Ip, 210.000 zł, AMI

Białystok, Bacieczki, 55 mkw, Ip, cegła 1995r, 265.000 zł, FOR

Białystok, Baranowicka, 36,6 mkw, I p, 174.990 zł, AMI

Białystok, Bema, 38,76 mkw, VIIIp, 169.000 zł, AMI

Białystok, Bema, 32,31 mkw, IIp, 148.000 zł, AMI

Białystok, Bema, 32,30 mkw, VIIp, do zamieszkania, 160.000 zł, AMI

Białystok, Białostoczek, 32,4 mkw, Ip, 144.000 zł, AMI

Białystok, Białostoczek, 32 mkw, Ip, 144.000 zł, GRA

Białystok, Białostoczek, 32 mkw, VII p, po remoncie, 158.000 zł, FOR

Białystok, Boboli, 51 mkw, IIIp, 245.000 zł, AMI

Białystok, Boboli, 46,5 mkw, parter, cegła n., 218.000 zł, ARD

Białystok, Boboli, 46,5, parter, 218.000, M-2

Białystok, Branickiego, 39 mkw, niezależne pokoje, wszędzie blisko, 179.000 zł, ADO

Białystok, Broniewskiego, 39, III p, 174.000, M-2

Białystok, Chrobrego, 33,23 mkw, III p, 169.500 zł, AMI

Białystok, Fabryczna, 50,78 mkw, parter, 199.000 zł, AMI

Białystok, Gajowa, 36 mkw, dwa niezależne pokoje, zadbane, przytulne wnętrze, 169.000 zł, ADO

Białystok, Grottgera, 42 mkw, parter, 200.000 zł, FOR

Białystok, Grottgera, 42, parter, 209.000, M-2

Białystok, Gruntowa, 46,6, I, 211.000, M-2

Białystok, I A.Wojska Polskiego, 47 mkw, parter, 271.000 zł, AMI

Białystok, I Armii Wojska Polskiego, 55,6, II, 288.000, M-2

Białystok, Ignatki Osiedle, ul. Jodłowa, 39,78 mkw, parter, komfortowe, 224.000 zł, AMI

Białystok, Jarzębinowa, 53, II, 235.000, M-2

Białystok, Jodłowa Ignatki, 50,78 mkw, Ip, 269.000 zł, AMI

Białystok, Jurowiecka, 48,10 mkw, I p, 179.000 zł, AMI

Białystok, KEN, 42 mkw, III p, 249.000 zł, FOR

Białystok, Kleosin, Kruczkowskiego, 39 mkw, IIp, cegła, 135.000 zł, GRA

Białystok, Kołłątaja, 59 mkw, IIp, 235.000 zł, AMI

Białystok, Kołłątaja, 50 mkw, II p, 242.000 zł, FOR

Białystok, Kołłątaja, 50,80 mkw, IIp, 235.000 zł, AMI

Białystok, Konopnickiej, 34 mkw, III p, 185.000 zł, FOR

Białystok, Konopnickiej, 55 mkw, IIIp, cegła 1996, 309.000 zł, FOR

Białystok, Konwaliowa, 51,9, III p, 222.000, M-2

Białystok, Kraszewskiego, 46,04 mkw, IIIp, 286.000 zł, AMI

Białystok, Lawendowa, 51,3 mkw, Ip, 226.000 zł, AMI

Białystok, Leśna, 36 mkw, IV p, 162.000 zł, AMI

Białystok, Łąkowa, 49,95 mkw, III p, z antresolą, 280.000 zł, AMI

Białystok, M.C.Skłodowskiej, 42 mkw, VIp, 173.000 zł, FOR

Białystok, Magnoliowa, 48 mkw, Ip, cegła 2008, 269.000 zł, FOR

Białystok, Malmeda, 47 mkw, Ip, 210.000 zł, FOR

Białystok, Malmeda, 47,32 mkw, Ip, 215.000 zł, AMI

Białystok, Malmeda, 48 mkw, Ip, cegła, 240.000 zł, ARD

Białystok, Malmeda, 47 mkw, Ip, 210.000 zł, FOR

Białystok, Malmeda, 60,35 mkw, IIIp, 305.000 zł, AMI

Białystok, Niska, 52,70 mkw, wysoki parter, 280.000 zł, AMI

Białystok, Nowe Misto, Wiejska, 53 mkw, nowe, 223.000 zł, GRA

Białystok, Orzeszkowej, 43 mkw, parter, 235.000 zł, FOR

Białystok, Orzeszkowej, 60 mkw, 0p, możliwość prowadzenia działalności, 400.000 zł, ARD

Białystok, Orzeszkowej, 43,10 mkw, IV p, 215.000 zł, AMI

Białystok, Palmowa, 37,7 mkw, IVp, cegła, 191.500 zł, AMI

Białystok, Palmowa, 42 mkw, parter, cegła n., 220.000 zł, ARD

Białystok, Palmowa, 42 mkw, II p, cegła n., 210.000 zł, ARD

Białystok, Piastowska, 33 mkw, IIp, 155.000 zł, FOR

Białystok, Piłsudskiego, 49,40 mkw, IXp, 185.000 zł, AMI

Białystok, Piłsudskiego, 49,57 mkw, Ip, cegła, 205.000 zł, ARD

Białystok, Podleśna, 51 mkw, I p, cegła, 230.000 zł, ARD

Białystok, Pogodna, 55,50 mkw, parter, z garażem, 360.000 zł, AMI

Białystok, Proletariacka, 51,65 mkw, IIp, cegła, 205.000 zł, AMI

Białystok, Rzymowskiego, 41 mkw, IIIp, cegła, nowoczesna aranżacja kuchnia, otwarta na pokój +sypialnia, 175.000 zł, ADO

Białystok, Rzymowskiego, 36,10 mkw, Ip, 214.000 zł, AMI

Białystok, Scaleniowa, 42 mkw, IIIp, cegła 2005, 225.000 zł, FOR

Białystok, Scaleniowa, 41,4 mkw, III p, cegła, 235.000 zł, ARD

Białystok, Sienkiewicza, 45, III p, 225.000, M-2

Białystok, Skorupska, 52 mkw, I p, cegła 2007, 315.000 zł, FOR

Białystok, Słonimska, 47 mkw, nowa cegła, www.lokalnieruchomosci.pl, 290.000 zł, LOK

Białystok, Słowackiego, 36 mkw, II p, 205.000 zł, AMI

Białystok, Sobieskiego, 51,7, III p, 277.000, M-2

Białystok, Sporna, 61 mkw, Ip, 245.000 zł, AMI

Białystok, Stołeczna, 48, V, 199.000, M-2

Białystok, Szarych Szeregów, 52,1 mkw, parter, 235.000 zł, AMI

Białystok, Świętojańska, 46 mkw, I p, www.lokalnieruchomosci.pl, 219.000 zł, LOK

Białystok, Świętokrzyska, 50, III p, 310.000, M-2

Białystok, Towarowa, 33 mkw, IIp, płyta, 165.000 zł, ARD

Białystok, Ukośna, 39, parter, 199.000, M-2

Białystok, Upalna, 42,8, parter, 220.000, M-2

Białystok, Warszawska, 53 mkw, II p, 292.000 zł, AMI

Białystok, Wasilkowska, 48, I, 195.000, M-2

Białystok, Waszyngtona, 39 mkw, parter, 179.000 zł, FOR

Białystok, Waszyngtona, 47 mkw, XI p, 175.000 zł, AMI

Białystok, Waszyngtona, 43,5 mkw, II p, cegła n, 259.000 zł, ARD

Białystok, Waszyngtona, 42 mkw, po remoncie, www.lokalnieruchomosci.pl, 190.000 zł, LOK

Białystok, Wesoła, 49,5, III p, 240.000, M-2

Białystok, Wiadukt, 53 mkw, IVp, winda, cegła 2009r, 279.000 zł, FOR

Białystok, Wiatrakowa, 48,80 mkw, Ip, komfortowe, 276.000 zł, AMI

Białystok, Wiejska, 54 mkw, IV p, komfort, 275.000 zł, FOR

Białystok, Wierzbowa, 36,4 mkw, IIIp, 150.000 zł, GRA

Białystok, Witosa, 50 mkw, po remoncie, 205.000 zł, FOR

Białystok, Wołodyjowskiego, 44,90 mkw, IVp, 230.000 zł, AMI

Białystok, Wyszyńskiego, 39, IX, 185.000, M-2

Białystok, Zachodnia, 43 mkw, IIp, 245.000 zł, FOR

Białystok, Zachodnia, 38 mkw, I p, z garażem, 240.000 zł, AMI

Białystok, Zwierzyniecka, 36,5 mkw, parter, cegła, 195.000 zł, ARD

Ełk, ul. Jana Brzechwy, 44,06 mkw, parter, mieszkanie o podwyższonym standardzie, salon z kuchnią i jadalnią, sypialnia i łazienka z wc., 170.000zł, MKN

Ełk, ul. Kilińskiego 21B, I p, "dwupokojowe mieszkanie w spokojnym i cichym miejscu;", 135.000 zł, MKN

Ełk, ul. Mickiewicza 1, "35,80 mkw;", I p, "dobra lokalizacja,centrum miasta, mieszkanie do remontu;", 108.000 zł, MKN

Ełk, ul. Wojska Polskiego 6A, 43,75 mkw, II p, "częściowo wyremontowane, spokojna okolica;", 115.000 zł, MKN

Ignatki-Osiedle, Jodłowa, 46,5, I, 229.000, M-2

Juchnowiec Górny, Szkolna, 48,80 mkw, II p, 119.500 zł, AMI

Kleosin, Kraszewskiego, 41,18 mkw, IIIp, 209.000 zł, AMI

Ranty, gm. Wydminy, 53,88 mkw, I piętro, dwa pokoje, kuchnia ze spiżarnią, łazienka z wc, dodatkowo budynek gospodarczy 15mkw i działka ogrodowa., 55.000 zł, MKN

Stare Juchy, 68,08 mkw, I p, wykończone, do zamieszkania, kominek, 125.000 zł, MKN

Suwałki, Buczka, 37,69 mkw, parter, 98.000 zł, TRA

Suwałki, Buczka, 44,96 mkw, parter, 115.000 zł, TRA

Suwałki, ul. Kasztanowa, 46,52 mkw, III p., Ładne, zadbane, duże pokoje, oddzielnie łazienka i wc, zabudowa przedpokoju, gotowe do zamieszkania, super lokalizacja, w pobliżu aquapraku, 160.000 zł (do neg.), CEN

Wasilków, Kościelna, 37,8, III p, 195.000, M-2

Wasilków, Kościelna, 37, III p, 180.000, M-2

Wasilków, Krucza, 45,80 mkw, 270.000 zł, AMI

Wasilków, Krucza, 48,95 mkw, IIp, 225.000 zł, AMI

TRZYPOKOJOWE

Białystok, Al. 1000-lecia, 58,2 mkw, III p, cegła n., 306.000 zł, ARD

Białystok, Al. Solidarności, 46 mkw, XIp, płyta, 165.000 zł, ARD

Białystok, Andrukiewicza, 51,20 mkw, IIIp, cegła, komfortowe, 310.000 zł, AMI

Białystok, Antoniukowska, 82 mkw, IIIp, stan surowy, 380.000 zł, AMI

Białystok, Antoniukowska, 54,65 mkw, IVp, 199.000 zł, AMI

Białystok, Armii Krajowej, 62,2 mkw, II p, cegła n., 270.000 zł, ARD

Białystok, Bacieczki, 58 mkw, Ip, 258.000 zł +24.000 zł garaż, AMI

Białystok, Bacieczki, 74 mkw, wysoki parter, cegła n., 309.000 zł +garaż, ARD

Białystok, Bacieczki, 74,10 mkw, parter, cegła, z garażem, 320.000 zł, AMI

Białystok, Bema, 57,99 mkw, Ip, 229.000 zł, AMI

Białystok, Bema, 49,47 mkw, IIIp, 195.000 zł, AMI

Białystok, Bema, 49 mkw, IIIp, 189.000 zł, GRA

Białystok, Bema, 58,90 mkw, IVp, 216.500 zł, AMI

Białystok, Berlinga, 60,30 mkw, VIIp, 205.000 zł, AMI

Białystok, Białostoczek, 60, VIII, 206.000, M-2

Białystok, Białostoczek, 61,7 mkw, II p, komfort, 277.000 zł, ARD

Białystok, Broniewskiego, 54,9 mkw, parter, 226.000 zł, AMI

Białystok, Broniewskiego, 54 mkw, parter, 215.000 zł, FOR

Białystok, Dubois, 61,85 mkw, IIIp, 239.000 zł, AMI

Białystok, Dworska, 66,50 mkw, parter, 420.000 zł 30.000 zł garaż, AMI

Białystok, Fabryczna, 58 mkw, XIp, 209.000 zł, AMI

Białystok, Gajowa, 59 mkw, zadbane, niezależne pokoje, zabudowy na wymiar, 220.000 zł, ADO

Białystok, Gajowa, 63,50 mkw, parter, komfortowe, 360.000 zł, AMI

Białystok, I Armii Wojska Polskiego, 53,6 mkw, parter, cegła do zamieszkania, 326.000 zł, AMI

Białystok, Jarzębinowa, 60,30 mkw, Ip, 229.000 zł, AMI

Białystok, Kołłątaja, 61,90 mkw, parter, 349.000 zł, AMI

Białystok, Kołłątaja, 65,60 mkw, Ip, 359.000 zł +garaż 40.000 zł, AMI

Białystok, Kołłątaja, 64 mkw, III-IV p, cegła n., 350.000 zł, ARD

Białystok, Kraszewskiego, 53 mkw, I p, 379.000 zł, FOR

Białystok, Kraszewskiego, 74, parter, 390.000, M-2

Białystok, Kręta, 110 mkw, IIIp, poddasze, cegła n., 485.000 zł +garaż, ARD

Białystok, Krucza, 85 mkw, IIIp, II-poziomowe, 363.000 zł, FOR

Białystok, Legionowa, 69,70 mkw, IV p, 271.000 zł, AMI

Białystok, Legionowa, 69 mkw, IXp, 257.000 zł, FOR

Białystok, Magnoliowa, 61,30 mkw, I p, 249.000 zł, AMI

Białystok, Mazowiecka, 52 mkw, IVp, 207.000 zł, AMI

Białystok, Modlińska, 66 mkw, Ip, cegła 2008r, 499.000 zł, FOR

Białystok, Modlińska, 54 mkw, 360.000 zł, FOR

Białystok, Narewska, 52,9 mkw, Ip, cegła, 210.000 zł, ARD

Białystok, Nowe Miasto, Wiejska, 48 mkw, IVp, 198.000 zł, GRA

Białystok, Nowosielska, 48,40 mkw, IIp, 185.000 zł, AMI

Białystok, Palmowa, 63 mkw, IIp, cegła 1996, 289.000 zł, FOR

WYKAZ BIUR

Każde ogłoszenie kończy się trzyliterowym kodem. Jest to kod biura nieruchomości.
Jeśli zainteresowała Państwa oferta biura, należy niżej odszukać jej kod i numer telefonu.

ADO — ADOM NIERUCHOMOŚCI, Białystok, ul. Legionowa 30A, tel. (85)747-10-10; www.adom.com.pl

AMI — AMICUS, Białystok, ul. Lipowa 6, tel. (85) 743-63-36; 869-11-71; fax (85)869-11-72 www.amicus.nieruchomosci.pl; e-mail: amicusnieruchomosci@wp.pl

ARD — ARDVIL s.c., Białystok, ul. Piękna 2, tel. (85)745-57-01; 747-03-21; 747-03-25 www.ardvil.com.pl; biuro@ardvil.com.pl

CEN — CENTRUM BIURO NIERUCHOMOŚCI, Suwałki, ul. Pułaskiego 30i, tel. (87)567-07-79, 503-014-915; www.centrum.suwalki.pl; centrum.suwalki@gmail.com

FOR — FORUM NIERUCHOMOŚCI, Białystok, ul. Lipowa 4, lok. 225, tel. (85)743-64-83; 740-30-25; 603-704-771, 665-367-868, www.nieruchomosci.bialystok.pl; forum@nieruchomosci.bialystok.pl

GRA — GRABOWSCY NIERUCHOMOŚCI, Białystok, ul. Św. Mikołaja 1, lok. 11, Ip; tel. (85)744-80-02, 501-73-83-93; www.nieruchomosciBKN.pl

LOK — LOKAL, Białystok, ul. Lipowa 29, tel. (85)742-87-53; www.lokalnieruchomosci.pl

M–2 — M2 HOME BIURO NIERUCHOMOŚCI, Białystok, ul. Spółdzielcza 8, lok. 216, tel. (85)653-73-38; www.m2home.pl; e-mail: nieruchomości@m2home.pl

MKN — MAZURSKA KORPORACJA NIERUCHOMOŚCI, Ełk, ul. Mickiewicza 1A/U13 tel. (87)621-30-02; www.mkn.com.pl

TRA — Biuro Obrotu Nieruchomości „Transakcja", Suwałki, ul. Kościuszki 120, tel. (87)566-56-14, 516-199-200; www.transakcja-nieruchomosci.pl

OFERTY BIUR NIERUCHOMOŚCI

Jesteś zainteresowany(a) zamieszczeniem oferty swojego biura. Zadzwoń 85/748 74 30
Kolumna reklamowa

Białystok, Piastowska, 48,19 mkw, Ip, płyta, 228.000 zł, ARD
Białystok, Piastowska, 48,10 mkw, II p, 235.000 zł, AMI
Białystok, Pogodna, 63,30 mkw, parter, 330.000 zł +garaż 30.000 zł, AMI
Białystok, Pogodna, 64,20 mkw, IIIp, 325.000 zł +garaż 25.000 zł, AMI
Białystok, Pogodna, 64,70 mkw, I p, 329.000 zł, AMI
Białystok, Próżna, 61 mkw, IVp, do zamieszkania, 219.000 zł, AMI
Białystok, Przygodna, 53,8 mkw, III p, cegła, komfortowe, 375.000 zł, AMI
Białystok, Pułaskiego, IIIp, 279.000 zł, AMI
Białystok, Pułkowa, 46 mkw, IVp, 215.000 zł, FOR
Białystok, Pułkowa, 46,7 mkw, IVp, 215.000 zł, AMI
Białystok, Pułkowa, 46,8 mkw, IVp, 195.000 zł, AMI
Białystok, Radzymińska, 60 mkw, IVp, www.lokalnieruchomosci.pl, 215.000 zł, LOK
Białystok, Rumiankowa, 69,70 mkw, IIp, kuchnia +jadalnia, 219.000 zł, AMI
Białystok, Ryboły, 56,4 mkw, IIp, 93.000 zł, AMI
Białystok, Sienkiewicza, 60,20 mkw, II p, 223.000 zł, AMI
Białystok, Sienkiewicza, Fabryczna, 60,5 mkw, Ip, 220.000 zł, GRA
Białystok, Sikorskiego, 58,60 mkw, Xp, 230.000 zł, AMI
Białystok, Skłodowskiej, 60,20 mkw, VI p, cegła, 311.000 zł, AMI
Białystok, Skłodowskiej, 64,2 mkw, IIp, cegła n., 349.000 zł, ARD
Białystok, Słonimska, 69 mkw, IIp, cegła n., 368.000 zł, ARD
Białystok, Sobieskiego, 59,4 mkw, IIIp, cegła n., 343.000 zł, ARD
Białystok, Sobieskiego, 47 mkw, Ip, cegła 1994r., 258.000 zł, FOR
Białystok, Sokólska, 60,5, I, 222.000, M-2
Białystok, Stołeczna, 58 mkw, IV p, 250.000 zł, FOR
Białystok, Stroma, 62,9, II, 216.500, M-2
Białystok, Studzienna, 59, II, 265.000, M-2
Białystok, Swobodna, 60,12 mkw, IV p, 235.000 zł, AMI
Białystok, Swobodna, 60 mkw, III p, 229.000 zł, FOR
Białystok, Swobodna, 60,12 mkw, IIIp, 235.000 zł, AMI
Białystok, Swobodna, 60 mkw, niezależne pokoje, spokojna okolica, 209.000 zł, ADO
Białystok, Szarych Szeregów, 65,3 mkw, IVp, 262.000 zł, AMI
Białystok, Szarych Szeregów, 65,3 mkw, Ip, cegła n., 290.000 zł, ARD
Białystok, Św. Wojciecha, 48 mkw, Ip, www.lokalnieruchomosci.pl, 205.000 zł, LOK
Białystok, Towarowa, 48,6 mkw, Ip, płyta, 215.000 zł, ARD
Białystok, Towarowa, 48,60 mkw, Ip, 215.000 zł, AMI
Białystok, Towarowa, 62,8 mkw, Ip, 245.000 zł, AMI
Białystok, Transportowa, 55,5, III p, 320.000, M-2
Białystok, Traugutta, 58 mkw, wysoki parter, cegła n., 295.000 zł +garaż, ARD
Białystok, Trawiasta, 54,40 mkw, III p, 315.000 zł, AMI
Białystok, Tysiąclecia PP, 82,02 mkw, 345.000 zł, AMI
Białystok, Ukośna, 48 mkw, Ip, niezależne pokoje, blisko centrum, 199.000 zł, ADO
Białystok, Upalna, 69 mkw, niezależne pokoje, zadbane osiedle, 233.000 zł, ADO
Białystok, Upalna, 58,80 mkw, IIp, 233.000 zł, AMI
Białystok, Upalna, 69,50 mkw, IIIp, 259.000 zł, AMI
Białystok, Warszawska, 75 mkw, IIIp, nowoczesne wnętrze, 399.000 zł, FOR
Białystok, Warszawską, 58 mkw, z anaksem, 269.000 zł, GRA
Białystok, Waszyngtona, 73 mkw, XI p, cegła n., 540.000 zł +garaż 28,5 mkw, ARD
Białystok, Wesoła, 63, IV, 298.000, M-2
Białystok, Wiejska, 67,10 mkw, IIp, 339.000 zł, AMI
Białystok, Wiejska, 56,70 mkw, III p, 299.000 zł, AMI
Białystok, Wiejska, 79,8 mkw, II p, cegła, komfortowe, miejsce garażowe w bloku, 530.000 zł, AMI
Białystok, Włókiennicza, 44,10 mkw, III p, stan deweloperski, winda, 272.800 zł, AMI
Białystok, Włókiennicza, 80,30 mkw, IIp, apartament, użytkowa 70,50 mkw, do zamieszkania, 420.000 zł, AMI
Białystok, Zachodnia, 60 mkw, Ip, cegła, 329.000 zł, FOR
Białystok, Zachodnia, 55 mkw, IIIp, cegła, 299.000 zł, FOR
Białystok, Zachodnia, 55,6, III p, 299.000, M-2
Białystok, Zachodnia, 64,20 mkw, parter, 335.000 zł +garaż 30.000 zł, AMI
Białystok, Zachodnia +garaż, 60,2 mkw, II p, 311.000 zł, AMI
Białystok, Zagórna, 63,6 mkw, IVp, cegła, 259.000 zł, AMI
Białystok, Zwierzyniecka, 58,60 mkw, parter, 259.000 zł, AMI
Białystok, Żelazna, 85 mkw, IIIp, cegła 2004, komfort, 595.000 zł, FOR
Choroszcz, Sienkiewicza, 64,70 mkw, I p, cegła, 169.000 zł, AMI
Ełk, Sikorskiego, 63,60 mkw, I p, nowocześnie wykończone, ZAMIANA na mieszkanie o powierzchni 40-50 mkw, położone na I piętrze na os. Konieczki, 198.000 zł, MKN
Ełk, ul. Jana Pawła II 26, 68,00 mkw, III/IV p, "w stanie deweloperskim, ładnie położone;", 195.000 zł, MKN
Ełk, ul. Magazynowa 3, 44,41 mkw, parter, "estetycznie wykończone, gotowe do zamieszkania;", 145.000 zł, MKN
Ignatki, Jodłowa, 70,97 mkw, Ip, 380.000 zł +garaż 25.000 zł, AMI
Ignatki, ul. Jodłowa, 70,97 mkw, Ip, cegła n., 379.000 zł +garaż, ARD
Suwałki, Klonowa, 72,52 mkw, parter, 198.000 zł, TRA
Suwałki, Kowalskiego, 58,21 mkw, VIIIp, 165.000 zł, TRA
Suwałki, Kowalskiego, 59 mkw, parter, 155.000 zł, TRA
Suwałki, ul. Chopina, 58,06 mkw, II p., oddzielne pomieszczenia, szafy w zabudowie, zadbane, słoneczne, z dala od ruchu ulicznego, 180.000 zł (do neg.), CEN
Suwałki, ul. Korczaka, 70,50 mkw, IX p wieżowca, do zamieszkania, chętnie zamiana na 2-pokojowe, może być do remontu, 209.000 zł (do neg.), CEN
Wasilków, Kościelna, 50,5 mkw, I p, cegła, 205.000 zł, AMI
Wasilków, Krucza, 40,60 mkw, IIp, 163.500 zł, AMI
Wasilków, ul. Krucza, 75,24 mkw, IIIp, cegła n., 310.000 zł, ARD

CZTEROPOKOJOWE

Białystok, Antoniuk Fabryczny, 72 mkw, I p, 250.000 zł, AMI
Białystok, Antoniukowska, 62,4 mkw, VIIp, 205.000 zł, AMI
Białystok, Armii Krajowej, 82 mkw, II p, 355.000 zł, FOR
Białystok, Batalionów Chłopskich, 72,4 mkw, IV p, 296.000 zł, AMI
Białystok, Białostoczek, 57,7 mkw, IV p, www.lokalnieruchomosci.pl, 192.000 zł, LOK
Białystok, Fabryczna, 72,6 mkw, Ip, 255.000 zł, AMI
Białystok, Konwaliowa, 89,40 mkw, wysoki + niski parter, dwupoziomowe, 356.000 zł, AMI
Białystok, Konwaliowa, 72,4 mkw, IVp, 235.000 zł, AMI
Białystok, Konwaliowa, 80,2 mkw, IIp, płyta, 297.000 zł, ARD
Białystok, Kozłowa, 79,30 mkw, IIp, 480.000 zł, AMI
Białystok, Kraszewskiego, 86,90 mkw, wysoki parter, 405.000 zł, AMI
Białystok, Kręta, 77,80 mkw, IIIp, 2-poziomowe, 390.000 zł, AMI
Białystok, Kręta, 69,5 mkw, IIIp, 2-poziomowe, 415.000 zł, AMI
Białystok, Krucza, 86 mkw, III-poddasze, cegła n., 399.000 zł +garaż, ARD
Białystok, Krucza, 85 mkw (110 całkowita), IIIp, 2-poziomowe, 399.000 zł +garaż 30.000 zł, AMI
Białystok, Mieszka I, 63 mkw, Ip, po remoncie, 259.000 zł, FOR
Białystok, Piastowska, 62,20 mkw, IV p, 216.000 zł, AMI
Białystok, Pogodna, 79 mkw, parter, cegła n., 360.000 zł, ARD
Białystok, Pogodna, 71,10 mkw, parter, 366.000 zł, AMI
Białystok, Powstańców, 72 mkw, idelane do własnej aranżacji, 230.000 zł, ADO
Białystok, Pułaskiego, 76 mkw, IIp, cegła n., ładne, 339.000 zł, ARD
Białystok, Pułkowa, 72 mkw, Ip, cegła, blisko centrum, przestronne wnętrze, 260.000 zł, ADO
Białystok, Radzymińska, 71,60 mkw, IVp, 255.000 zł, AMI
Białystok, Rumiankowa, 77,50 mkw, IVp, 225.000 zł, AMI
Białystok, Słonecznikowa, 80,20 mkw, III p, 294.000 zł, AMI
Białystok, Słonecznikowa, 89,90 mkw, IV p, 355.000 zł, AMI
Białystok, Szarych Szeregów, 96 mkw, IVp, 360.000 zł, FOR
Białystok, Ukośna, 57,90 mkw, IIIp, 215.000 zł, AMI
Białystok, Waszyngtona, 90,4 mkw, Ip, 550.000 zł, AMI
Białystok, Zachodnia, 96,20 mkw, Ip, komfortowy apartament, 680.000 zł, AMI
Białystok, Zachodnia, 96,2 mkw, Ip, cegła n., 650.000 zł +garaż, ARD
Białystok, Zachodnia, 95 mkw, IIIp, II-poziomowe, 400.000 zł, FOR
Białystok, Zagórna, 84,5 mkw, II p, 249.000 zł, AMI
Białystok, Zagumienna, 84,30 mkw, IVp, 298.000 zł, AMI
Białystok, Zielonogórska, 71,30 mkw, parter, 307.900 zł, AMI
Białystok, Zielonogórska, 71,3 mkw, parter, płyta, 299.000 zł zł po remoncie, ARD
Ełk, Kościuszki 18, 89,04 mkw, I p, "dobra lokalizacja, spokojna okolica blisko rzeki;", 188.000 zł, MKN
Hajnówka, Ściegiennego, 60,2, I, 158.000, M-2
Suwałki, ul. Lityńskiego, 87,82 mkw, III p., w bloku, dobry rozkład, duża kuchnia, gotowe do zamieszkania, 240.000 zł do negocjacji, CEN
Suwałki, ul. Lityńskiego, 87,82 mkw, II p., po kapitalnym remoncie w nowoczesnym stylu, zabudowy przedpokoi, gotowe do zamieszkania, 255.000 zł (do neg.), CEN

PIĘCIOPOKOJOWE

Białystok, Kozłowa, 173,30 mkw, III p, 6-pokojowe, 650.000 zł, AMI
Białystok, Sienkiewicza, 101,40 mkw, IVp, 6-pokojowe, 350.000 zł, AMI

DOM

Augustów, 300/1260 mkw, ścisłe centrum, blisko rzeki Netia, 1.200.000 zł, CEN
Białystok, Dojlidy Górne, 120/461 mkw, 1/2 bliźniaka, 399.000 zł, GRA
Białystok, Mickiewicza, 138/364 mkw, narożna szeregówka, 670.000 zł, ARD
Białystok, Nowe Miasto, 200//275 mkw, atrakcyjny, szeregowy, 660.000 zł, FOR
Białystok, Nowe Miasto, 200/275 mkw, atrakcyjny, szeregowy, 660.000 zł, FOR
Białystok, Nowe Miasto, 200/275 mkw, szeregowy 1995r, 565.000 zł, FOR
Białystok, os. Antoniuk, 210/780 mkw, po modernizacji, 790.000 zł, FOR
Białystok, Os. Białostoczek, 170/700 mkw, wolnostojący, 550.000 zł, FOR
Białystok, Os. Bojary, 130/156 mkw, 450.000 zł, FOR
Białystok, Os. Dojlidy, 100/331 mkw, 1/2 bliźniaka, 399.000 zł, GRA
Białystok, Os. Dojlidy Górne, 220/1068 mkw, komfortowy, 699.000 zł, FOR
Białystok, os. Jaroszówka, 145/629 mkw, po modernizacji z 1985r, 699.000 zł, FOR
Białystok, os. Jaroszówka, 200/470 mkw, nowa elewacja, 530.000 zł, FOR
Białystok, os. Przemysłowa, 110/478 mkw, wolnostojący, 550.000 zł, FOR
Białystok, Os. Starosielce, 120/600 mkw, wolnostojący, 275.000 zł, FOR
Białystok, Śródmieście, 80/460 mkw, wolnostojący z bala drewnianego, po częściowym remoncie, nowy dach, blisko centrum, Okazja!, 309.000 zł, ADO
Białystok, Wysoki Stoczek, atrakcyjna szeregówka, wykończenie najwyżej jakości, www.lokalnieruchomosci.pl, 670.000 zł, LOK
Białystok, Zawady, 132/272 mkw, 1/2 bliźniaka, klinkierowa elewacja, st.sur.zamk., 310.000 zł, GRA
Białystok, os. Dojlidy, 180/650 mkw, po modernizacji, atrakcyjny ogród, 645.000 zł, FOR
Białystok, Wygoda, 240/396 mkw, ew. 2-3 rodzinny, 470.000 zł, GRA
Białytok, Jaroszówka, 158/876 mkw, 1981r,, docieplony, 550.000 zł, GRA
Białytok, Os. Dojlidy, 146/730 mkw, 1982r., 540.000 zł, GRA
Białytok, Os. Dojlidy, 147/245 mkw, szeregówka, do zamieszkania, 595.000 zł, GRA
Chruściele, gm. Ełk, 263,4/729 mkw, "komfortowo i nowocześnie wykończony dom w pięknej i spokojnej okolicy, cena do negocjacji;", 580.000 zł, MKN
Chrzanowo, ul.Wierzbowa, 100,00 mkw, dom całoroczny położony na działce 747 mkw, piwnica, garaż, wysoki parter i poddasze., 320.000 zł, MKN
Czarnakowizna, Ok 220/2,83 ha, większa część domu dwurodzinnego w stanie surowym otwartym, z działką nad rzeką Czarna Hańcza, ok 10km od Suwałk, 220.000 zł (do neg.), CEN
Dojlidy, 129 mkw/149 mkw, komfortowa szeregówka, 595.000 zł, ARD
Dojlidy Górne, 185 mkw/648 mkw, wolnostojący, 395.000 zł, ARD
Ełk, ul. Podhorskiego, 411/974 mkw, nieruchomośc mieszkalno- usługowa, na parterze prowadzona działalnosc gospodarcza, dobry stan budynku, 1 000 000 zł, MKN
Ełk, ul. Sasankowa 3, 112/482 mkw, "dom mieszkalny w zacisznym i spokojnym miejscu blisko lasu, działka zagospodarowana;", 455.000 zł, MKN
Gawrych Ruda, dom letniskowy na działce 876 mkw, dostęp do jeziora, sauna, 5 pokoi, 2 łazienki, 300.000 zł, TRA
gm. Juchnowiec Kościelny, 344 mkw/4080 mkw, rezydencja, ze stawem, ARD
gm. Krasnopol, 121/3.700 mkw, "nowy dom z bala, wysoki standard wykończenia, piękna działka; chętnie zamiana na siedlisko", 950.000 zł (do neg.), CEN
gm. Sejny, 155mkw/1,21ha, piętrowy, drewniany, działka z linią brzegową j. Hołny, ładnie zagospodarowana, cisza, piękna okolica, 575.000 zł, CEN
Gm. Studzianki, Ostrów Północny, 60/1,2ha, 85.000 zł, FOR
gm. Szypliszki, 81/6700 mkw, siedlisko z domem i bud. Gosp., dobry dojazd, 3km od Szypliszek, 280.000 zł, CEN
Grabówka, 155/784 mkw, super ogród, po generalnym remoncie w 2006r, 580.000 zł, GRA
Jurowce, 304 mkw/1679 mkw, mnowoczesny, blisko lasu, ARD
Kleosin, 150/742 mkw, wolnostojący, do remontu, 370.000 zł, ARD
Krokocie, gm. Ełk, 106,40/2974 mkw, dom mieszkalny, położony w zacisznym i spokojnym miejscu, po kapitalnym remoncie, zagospodarowana działka, 290.000 zł, MKN
Kuriany, 135/1900 mkw, 1998r., 380.000 zł, GRA
Międzyrzecze, 54/700 mkw, 220.000 zł, FOR
Niewodnica Korycka, 160/530 mkw, stany surowe, zamknięty, 477.000 zł, FOR
Olecko, ul.Norwida, 284,60 mkw, "Nowy murowny dom mieszkalny ""Sopran 5"" położony na działce o powierzchni 912 mkw cena do negocjacji.", 790.000 zł, MKN
os. Dojlidy, 100/375 mkw, 1/2 bliźniaka, 435.000 zł, FOR
os. Dziesięciny, 130/504 mkw, wolnostojący, po remoncie, 560.000 zł, FOR
os. Dziesięciny, 150/700 mkw, wolnostojacy, 510.000 zł, FOR
Os. Jaroszówka, 200/475 mkw, po remoncie, 699.000 zł, FOR
Os. Skorupy, 154/190 mkw, szeregowy, komfortowy, 590.000 zł, FOR
Os. Słoneczny Stok, 260/325 mkw, szeregowy, 560.000 zł, FOR
Os. Wygoda, 180/673 mkw, 500.000 zł, FOR
Os.Białostoczek, 122/330 mkw, szeregowy, 559.000 zł, FOR
Przejma Wielka gm. Szypliszki, 183 mkw, pow. Użytk. 80 m2, murowany, podpiwniczony, z garażem, ładna działka, do jeziora ok 300 m, 320.000 zł (do neg.), CEN
Przejma Wielka gm. Szypliszki, 133 mkw, całoroczny letniskowy domek, wykończony w wysokim standardzie, 200 m od jeziora, 350.000 zł, CEN
Rajgród, 450/2 ha, z własną linią brzegową pod działalność, FOR
Sochonie, 158/1015, wolnostojący z 2002r., 540.000 zł, FOR

WYKAZ BIUR

Każde ogłoszenie kończy się trzyliterowym kodem. Jest to kod biura nieruchomości. Jeśli zainteresowała Państwa oferta biura, należy niżej odszukać jej kod i numer telefonu.

ADO — ADOM NIERUCHOMOŚCI, Białystok, ul. Legionowa 30A, tel. (85)747-10-10; www.adom.com.pl

AMI — AMICUS, Białystok, ul. Lipowa 6, tel. (85) 743-63-36; 869-11-71; fax (85)869-11-72 www.amicus.nieruchomosci.pl; e-mail: amicusnieruchomosci@wp.pl

ARD — ARDVIL s.c., Białystok, ul. Piękna 2, tel. (85)745-57-01; 747-03-21; 747-03-25 www.ardvil.com.pl; biuro@ardvil.com.pl

CEN — CENTRUM BIURO NIERUCHOMOŚCI, Suwałki, ul. Pułaskiego 30i, tel. (87)567-07-79, 503-014-915; www.centrum.suwalki.pl; centrum.suwalki@gmail.com

FOR — FORUM NIERUCHOMOŚCI, Białystok, ul. Lipowa 4, lok. 225, tel. (85)743-64-83; 740-30-25; 603-704-771, 665-367-868, www.nieruchomosci.bialystok.pl; forum@nieruchomosci.bialystok.pl

GRA — GRABOWSCY NIERUCHOMOŚCI, Białystok, ul. Św. Mikołaja 1, lok. 11, Ip; tel. (85)744-80-02, 501-73-83-93; www.nieruchomosciBKN.pl

LOK — LOKAL, Białystok, ul. Lipowa 29, tel. (85)742-87-53; www.lokalnieruchomosci.pl

M–2 — M2 HOME BIURO NIERUCHOMOŚCI, Białystok, ul. Spółdzielcza 8, lok. 216, tel. (85)653-73-38; www.m2home.pl; e-mail: nieruchomości@m2home.pl

MKN — MAZURSKA KORPORACJA NIERUCHOMOŚCI, Ełk, ul. Mickiewicza 1A/U13 tel. (87)621-30-02; www.mkn.com.pl

TRA — Biuro Obrotu Nieruchomości „Transakcja", Suwałki, ul. Kościuszki 120, tel. (87)566-56-14, 516-199-200; www.transakcja-nieruchomosci.pl

OFERTY BIUR NIERUCHOMOŚCI

Jesteś zainteresowany(a) zamieszczeniem oferty swojego biura. Zadzwoń 85/748 74 30
Kolumna reklamowa

Solniczki, 154 mkw/328 mkw, 1/2 bliźniaka, do wykończenia, 248.000 zł, ARD

Stare Juchy, 89/1086 mkw, dom mieszkalny w trakcie modernizacji z budynkiem gospodarczym o pow. ok.15 mkw cena do negocjacji, 70.000 zł, MKN

Starosielce, 182 mkw/285 mkw, szeregówka, z meblami, 590.000 zł, ARD

Studzianki, 110/3598 mkw, po generalnym remoncie, 360.000 zł, GRA

Suwałki, os. Kolejowe, 150 mkw, wolnostojący, piętrowy, po remoncie, garaż, spokojne osiedle, do centrum kilka min. Pieszo, 525.000 zł (do neg.), CEN

Szczecinki, gm. Olecko, 80/6500 mkw, stan surowy zamknięty, ładna okolica, dojazd dr. Utwardzoną, 120.000 zł, CEN

Śródlesie, 147/538 mkw, wolnostojący, drewniany, 489.000 zł, ARD

Wiśniowo Ełckie, gm. Prostki, 270,26/7100 mkw, budynek handlowo - mieszkalny w bardzo dobrym stanie technicznym, ładnie zagospodarowana działka cena do negocjacji, 600.000 zł, MKN

Wygoda, 140 mkw/670 mkw, wolnostojący, do remontu, 449.000 zł, ARD

DZIAŁKA

Aleksandrowo, gm. Krasnopol, Min. 3000 mkw; do wydzielenia z gruntu 5 ha działki budowlane dowolnej wielkośc, 600 m od j. Żubrowoi, 11 zł/mkw, CEN

Augustów, 3922 mkw, działa inwestycyjna, przy trasie w kierunku Warszawy, 90 zł/mkw, CEN

Augustów, 1200 mkw, blisko jeziora, 230zł/m2, GRA

Augustów, Rajgrodzka, 1531 mkw, budowlana, blisko las, jezioro Necko, 380.000 zł, CEN

Augustów, ul. Nowomiejska, 1.365 mkw, pod zabudowę mieszkaniową jednorodzinną, media w drodze, ogrodzona, NOWA CENA, 280 zł/mkw, CEN

Augustów, Wojska Polskiego, 3513 mkw, działka budowlana, 90.000 zł, TRA

Bajtkowo, gm. Ełk, 3000 mkw, "dwie działki o pow. 2000 mkw i 1000 mkw, zlinią brzegową jeziora i możliwością zabudowy, mozliwośc negocjacji;", 210.000 zł, MKN

Barany, gm. Ełk, ok.. 1100 mkw, działki budowlane, en. Elektr, woda, bardzo dobry dojazd, blisko las, 95 zł/mkw, MKN

Bargłów Kościelny, powiat augustowski, 2,2 ha, z domem do remontu, stodoła, sad, blisko lasu, nowa 25% niższa cena, 200.000 zł, CEN

Białystok, 500 mkw, www.lokalnieruchomosci.pl, 200 zł/mkw, LOK

Białystok, Bacieczki, 3305 mkw, pod szeregówki, uzbrojona, 200 zł/mkw, GRA

Białystok, Dojlidy Górne, 1000 mkw, 105.000 zł, GRA

Białystok, Dojnowska, 1540 mkw, budowlana, 200 zł/mkw, GRA

Białystok, Kleeberga, 6206 mkw, usługowo przemysłowa, 260 zł/mkw, GRA

Ełk, 12074 mkw, działka inwestycyjna, położona przy osiedlu mieszkaniowym w zabudowie wielorodzinnej, dobra lokalizacja pod duży obietk handlowy, 1.300.000 zł, MKN

Ełk, 1022 mkw, działka budowalna, uzbrojona, położona w otoczeniu domów jednorodzinnych., 150.000 zł, MKN

Ełk, Bocianie Gniazdo, 7059 mkw, Nieruchomość składająca się z działki bud. o pow. 800 mkw i dwóch działek rolnych o łącznej pow. 6259 mkw, na których zlokalizowany jest staw, 350.000 zł, MKN

Giby gm. Sejny, 6426 mkw, centrum, budowlana, ogrodzona, dojazd asfaltem, w pobliżu jezior, 25 zł/mkw, CEN

Gm. Choroszcz, 24780 mkw, 23 zł/mkw, FOR

Gm. Ełk, 2196 mkw,, działka budowlana położona blisko Ełku, 80 zł/ mkw, MKN

Gm. Ełk, 1421 mkw, 1652 mkw, działki budowlane położone blisko Ełku z widokiem na jezioro, 80 zł/mkw, MKN

Gm. Kalinowo, 6,48 ha, z pozwoleniami i projektami trzech domów, z linią brzegową jeziora w kompleksie jezior Rajgrodzkich, 900.000 zł, MKN

Gm. Kalinowo, Makosieje, 1,95 ha, przeznaczenie hotelowo- rekreacyjne, 250.000 zł, MKN

Gm. Tykocin, 20 ha, siedlisko, 420.000 zł, FOR

gm. Wiżajny, 3200 mkw, przekształcona na budowlaną, dojazd drogą utwardzoną, 3km od Wiżajn, 60.000 zł (do negocjacji), CEN

gm. Wiżajny, 5300 mkw, rolna z możliwością przekształcenia na budowlaną, uzbrojona, dojazd drogą utwardzoną, 93.000 zł, CEN

Gremzdel, 5962 mkw, z domem letniskowym i stawem, plaża gminna, 147.000 zł, TRA

Gremzdy Polskie, gm. Krasnopol, 3.000 mkw, z 12 m. linią brzegową j. Gremzdy, dojazd drogą asfaltową, możliwość uzyskania pozwolenia na budowę, 120.000 zł, CEN

Hultajewo, 3000 mkw, woda, prąd, 50m do plaży gminnej, 65.000 zł, TRA

Jesionowo, gm. Suwałki, 1500 mkw, rolna z możliwoącią zabudowy, 60.000 zł, TRA

Jeziorki, gm. Krasnopol, 2857 mkw, z pozwoleniem na budowę, posiada linię brzegową j.Głęboczek, 160.000 zł, CEN

Kałęczyny, gm. Ełk, 2,7 ha, działka rolna (możliwość uzyskania warunków zabudowy) plantacja porzeczki czarnej, sad (ok..200 drzewek) oczko wodne, przy drodze asfaltowej, media, 5 zł/mkw, MKN

Klewinowo, 2800 mkw, warunki zabudowy, 56.000 zł, GRA

Kol. Lewickie, 3000 mkw, 38 zł/mkw, FOR

Konopki Wielkie, gm. Miłki, 1,00 ha, Pięknie położona działka z linią brzegową jeziora Ublik Wielki, 250.000 zł, MKN

Krasnopol, 2993 mkw, przy asfalcie, pod zabudowę, media przy działce, 50.000 zł, CEN

Krzywe, gm. Prostki, 2222 mkw, działka pod zabudowę turystyczno - wypoczynkową, z bardzo ładną linią brzegową jez. Krzywe, media, en. Elektryczna i woda, 200.000 zł, MKN

Kucze, gm. Kowale Oleckie, 15 ha, z lasem w jednym kawałku, z możliwością wycinki, 200.000 zł, CEN

Lega, gm. Ełk, 8480 mkw., działka z wydanymi warunkami zabudowy budynkiem mieszkalnym i gospodarczym, około 100 metrów linii brzegowej rzeki Legi., 20 zł/mkw, MKN

Linówek, gm. Krasnopol, 2,27 ha, z linią brzegową jeziora, 400.000 zł, CEN

Linówek, gm. Krasnopol, 2 działki rolne 1,33 ha za 70.000 zł i 2,22 ha za 210.000 zł, CEN

Lipniak, gm. Suwałki, 3589 mkw, wg. miejscowego planu pod zabudowę mieszkaniową jednorodzinną, przy asfalcie, wsz. Media, 129.000 zł, CEN

Łęgowo, gm.Olecko, 3000 mkw, działka rolna z możliwością uzyskania warunków zabudowy, widok na jezioro, 23 zł/mkw, MKN

Malinówka Gm. Ełk, 34531 mkw, nieruchomość gruntowa niezabudowana z linią brzegową, opracowany miejscowy plan zagospodarowania, 1.382.000 zł, MKN

Małkinie, gm. Ełk, 1513-2064 mkw, dziesięć działek budowlanych położonych przy jeziorze Wolszczelskim z udziałem we wspólnej plaży, 55 zł/mkw, MKN

Możne, gm. Olecko, 0,55 ha, rolna, 110.000 zł, MKN

Mrozy Wielkie, 10103 mkw, Dwie działki budowlane z linią brzegowa jeziora Selment Wielki z wydanymi warunkami zabudowy, 49 zł/ mkw, MKN

Mrozy Wielkie, gm. Ełk, 1074-4196 mkw, 24 działki budowlane położone w malowniczym miejscy przy jeziorze z możliwością dokupienia udziału w plaży., 55 zł/ mkw, MKN

Mrozy Wielkie, gm. Ełk, 1074-5037mkw, działki budowlane z dostepem do jeziora, dwie pierwsze w promocyjnej cenie 55 zł/mkw, 75 zł/mkw., MKN

Mrozy Wielkie, gm. Ełk, 1500-2059 mkw, działki budowlane, zabudowa jednorodzinna i usługowa położone w centrum miejscowości. Cena do negocjacji, 75 zł/mkw., MKN

Mrozy Wielkie, gm. Ełk, 1035 mkw., działki budowlane położone w pięknej okolicy, w pobliżu lasu i jez. Selment. Promocyjna cena, 65 zł/mkw, MKN

Mrozy Wielkie, gm. Ełk, 2509-2577mkw, sześć działek budowlanych z linią brzegową jeziora. Cena promocyjna, 55zł/mkw, MKN

Mrozy Wielkie, gm. Ełk, 4199 mkw, działka usługowa, uzbrojona możliwość negocjacji ceny, 75zł/ mkw, MKN

Mrozy Wielkie, gm. Ełk, 2464 mkw., działka budowlana położona w centrum miejscowości. Cena do negocjacji, 75 zł/mkw., MKN

Nowa Wieś Ełcka, 3799 mkw., możliwość uzyskania warunków zabudowy, 40 zł/mkw, MKN

Nowa Wieś Ełcka, 3151 mkw., działka z wydanymi warunkami zabudowy, położona blisko lasu., 160.000 zł, MKN

Nowa Wieś Ełcka, gm. Ełk, "1375 mkw, 1374 mkw, 1281 mkw;", "działki rolne, ładna okolica, dobry dojażd;", 40 zł/mkw, MKN

Nowa Wieś Ełcka, gm. Ełk, 11826 mkw., pięknie położona działka z linią brzegową rzeki Ełk, wydane warunki zabudowy domem mieszkalnym i bud. gospodarczymi., 22 zł/mkw, MKN

Ogrodniczki, 1462 mkw, na usługi, www.lokalnieruchomosci.pl, 95 zł/mkw, LOK

Olmonty, 945 mkw, 190 zł/mkw, FOR

os. Bagnówka, działka z projektem, 80.000 zł, ARD

os. Dojlidy Górne, 1000 mkw, 130 zł/mkw, ARD

os. Dziesięciny, od 1500 mkw do 4000 mkw, budowlano-handlowo-usługowa, 170 zł/mkw, ARD

os. Pieczurki, 675 mkw, 280.000 zł, ARD

Rękusy, gm. Ełk, 7400 mkw., działka o funkcji rolnej, położona w spokojnym miejscu, 30.000 zł, MKN

Sedranki, gm. Olecko, 2700 mkw, działka rolna (możliwość uzyskania warunków zabudowy) dojazd z drogi asfaltowej, 65.000 zł, MKN

Sidorówka, gm.Jeleniewo, 1,62 ha, rolna z linią brzegową J. Szurpiły, 465.000 zł, CEN

Smolany Dąb, 4103 i 5168 mkw, rolne z linią brzegową j. Gremzdy, 180.000 zł, CEN

Sokole, 3100 mkw, budowlana ze stawem, super atrakcyjna, 96.000 zł, GRA

Sokołda, 13500 mkw, tereny zielone - Puszcza Knyszyńska, 55 zł/mkw, FOR

Stare Juchy, 5805 mkw, działka budowlana z linią brzegową jeziora Rekąty (połączonego z jez. Ułówki i Łaśmiady, 35 zł/mkw, MKN

Stare Juchy, 1511-2230 mkw, dwanaście działek budowlanych z udziałem we wspólnej plaży przy jez. Rekąty (połączonym z jez. Ułówki i Łaśmiady, 50 zł/mkw, MKN

Stare Juchy, 1631 mkw, działka budowlana z udziałem we wspólnej plaży przy jez. Rekąty (połączonym z jez. Ułówki i Łaśmiady), 40 zł/mkw, MKN

Strzelcowizna, gm. Płaska, 1,78 ha, rolno -budowlana ze 100m linia brzegową rzeki Czarna Hańcza, 22 zł/mkw, CEN

Suczki, gm. Ełk, 60/7100 mkw, atrakcyjna nieruchomość z linią brzegową jeziora Bajtkowskiego, zabudowana domem letniskowym i bud. Gospodarczym. Działka b. ładnie zagospodarowana, pomost. Wydane warunki zabudowy domem całorocznym., 390.000 zł, MKN

Supienie, gm. Filipów, 77307 mkw, dwie rolne 2,2 ha i 5,4 ha, nad jez. Rospuda, dojazd drogą asfaltową, prąd, wodociąg na działce, 270.000 zł, CEN

Suwałki, 839 -840 mkw, budowlane, osiedle Arkadia., prąd , woda, 88.000 zł, TRA

Suwałki, 2,58 ha, rolna z możliowścią zabudowy w Zielonyml, media prezy działce, 120.000 zł, TRA

Suwałki, Wychodne, 5000 mkw, z decyzją o zabudowie domem jednorodzinnym, ładnie zagospodarowana, dobry dojazd drogą asfaltową, 125.000 zł, CEN

Suwałki, Biała Woda, 1,10ha, "siedliskowa, przy asfalcie, media przy działce; chętnie zamiana na mieszk. 3-pok. W Suwałkach, Olecku, Ełku, Augustowie NOWA CENA", 16zł/mkw, CEN

Sztabinki, Min. 3000 mkw, do wydzielenia z gruntu 2ha, z linią brzegową jeziora, piękna okolica, cisza, spokój, 30 zł/mkw, CEN

Taciewo, gm. Suwałki, 1,39 ha, 3 działki, w tym 1 z linią brzegową, jez. Taciewo, dobry dojazd, możliwość sprzedaży osobno, 15 zł/mkw, CEN

Wasilków, 2340 mkw, przy asfalcie, 124 zł/mkw, FOR

Żwierki, 820 mkw, war. zabudowy, 49.000 zł, GRA

LOKAL UŻYTKOWY

Giżycko, ul. Warszawska, 301,19 mkw, parter/I piętro, dwukondygnacyjny, bardzo dobra lokalizacja, możliwość wynajęcia., netto 6500zł/mkw., MKN

Mikołajki, 60 mkw, parter, centrum turystyczne, lokal usługowy w stanie surowym, w pobliżu jeziora., 8.000 zł/mkw, MKN

Suwałki, DH Alfa, 34 mkw, lokal handlowy w piwnicy, 170.000 zł, CEN

Suwałki, DH Wigry, 38 mkw, lokal handlowy w piwnicy, 190.000 zł, CEN

Suwałki, Konopnickiej, 40,51 mkw, I p., ścisłe centrum, stan deweloperski, 3.550 zł/m2 netto, CEN

Suwałki, Kościuszki, 250 mkw, ścisłe centrum, parter, I piętro i piwnica, wysoki standard, 1.800.000 zł, CEN

Suwałki, Noniewicza, 15 mkw, garaż z własnym kanałem, NOWA CENA, 20.000 zł do neg., CEN

Suwałki, ul. Bakałarzewska, 450 mkw, piętrowy, odnowiony budynek, wykończony w wysokim standardzie, 940.000 zł do neg., CEN

SIEDLISKO

Kramkówka Mała, gm. Goniądz, 100mkw/8ha, Siedlisko rolne, dziewięć działek w tym jedna zabudowana domem mieszkalnym i stodołą., 350.000 zł, MKN

WYNAJMĘ

MIESZKANIE

Augustów, ul. Skorupki, 70 mkw, I p., wysoki standard, pełne umeblowanie ze sprzętem RTV/AGD, 1.500 zł/m-c, CEN

LOKAL UŻYTKOWY

Augustów, centrum, 94,40 mkw, parter, witryny, wysoki standard, wejście z ulicy, 70 zł/mkw, CEN

Augustów, ul. Skorupki, 86 mkw, możliwość podziału, wykończony, 20 zł/mkw netto, CEN

Ełk, Centrum, 150 mkw, II p, lokal handlowo-usługowy, netto 20 zł/mkw, MKN

Ełk, Centrum, 66 mkw, III p, lokal handlowo-usługowy, netto 1000 zł + media, MKN

Ełk, Suwalska, lokal handlowy na parterze 262 mkw, na piętrze 5 lokali na biura, gabinety, 20-25zł/mkw, CEN

Ełk, ul. Kościuszki, 42 mkw i 52 mkw, I p, dwa lokale użytkowe wykończone w dobrym standardzie. Cena do negocjacji, netto 20 zł/mkw + c.o. i en. el., MKN

Ełk, ul. Kościuszki, 38,48 mkw,, I p, lokal biurowy, wykończony, gotowy do wynajęcia,, netto 850 zł/m-c + opłaty, MKN

Suwałki, centrum, 110mkw+250mkw, parter, w miejscu o b.dużym natężeniu ruchu pieszego, witryny, możliwość wynajęcia dodatkowo piwnicy 250mkw, 70 zł/mkw netto, CEN

Suwałki, DH Wigry, 45 mkw, piwnica, wysoki standard, możliwość sprzedaży za 4.500 zł/m2, 1.700 zł netto/m-c + woda i prąd, CEN

Suwałki, Noniewicza, 480 mkw, piętrowy, z wejściem od ulicy, 18.000 zł/m-c, CEN

Suwałki, os. Północ, 107,13 mkw, parter, witryny, wejście z ulicy, miejsca parkingowe, 2 łazienki, na niemalże każdą działalność, 2.200 zł, CEN

Suwałki, Pułaskiego 30i, 45 mkw, piwnica, wysoki standard, z łazienką, alarmem, 1.200 zł netoo/m-c+woda i prąd, CEN

Suwałki, ul. 1 Maja, 240 mkw, parterowy, 7.000 zł/m-c, CEN

Suwałki, ul. Bakałarzewska, parter i piętro po 150 mkw, wysoki standard, dobry dojazd, 1.500 zł parter, 2.500 zł piętro, CEN

Suwałki, ul. Konopnickiej, 55 mkw, parter, wysoki standard, witryny, z wejściem od ulicy, możliwość podziału na 2 lokale, każdy z oddzielnym wejściem, 45 zł/mkw netto, CEN

Suwałki, ul. Noniewicza, 100 mkw, I piętro, wysoki standard, 60 zł/mkw, CEN

Suwałki, ul. Noniewicza, 75 mkw, handlowo-usługowy, parterowy, wykończony, parking przed wejściem, 80zł/mkw, CEN

Suwałki, ul. Noniewicza, 38 mkw, parter, ścisłe centrum, duże natężenie ruchu pieszego, witryny, alarm, klimatyzacja, wysoki standard, 76 zł/mkw netto, CEN

WYKAZ BIUR

Każde ogłoszenie kończy się trzyliterowym kodem. Jest to kod biura nieruchomości. Jeśli zainteresowała Państwa oferta biura, należy niżej odszukać jej kod i numer telefonu.

ADO — ADOM NIERUCHOMOŚCI, Białystok, ul. Legionowa 30A, tel. (85)747-10-10; www.adom.com.pl

AMI — AMICUS, Białystok, ul. Lipowa 6, tel. (85) 743-63-36; 869-11-71; fax (85)869-11-72 www.amicus.nieruchomosci.pl; e-mail: amicusnieruchomosci@wp.pl

ARD — ARDVIL s.c., Białystok, ul. Piękna 2, tel. (85)745-57-01; 747-03-21; 747-03-25 www.ardvil.com.pl; biuro@ardvil.com.pl

CEN — CENTRUM BIURO NIERUCHOMOŚCI, Suwałki, ul. Pułaskiego 30i, tel. (87)567-07-79, 503-014-915; www.centrum.suwalki.pl; centrum.suwalki@gmail.com

FOR — FORUM NIERUCHOMOŚCI, Białystok, ul. Lipowa 4, lok. 225, tel. (85)743-64-83; 740-30-25; 603-704-771, 665-367-868, www.nieruchomosci.bialystok.pl; forum@nieruchomosci.bialystok.pl

GRA — GRABOWSCY NIERUCHOMOŚCI, Białystok, ul. Św. Mikołaja 1, lok. 11, Ip; tel. (85)744-80-02, 501-73-83-93; www.nieruchomosciBKN.pl

LOK — LOKAL, Białystok, ul. Lipowa 29, tel. (85)742-87-53; www.lokalnieruchomosci.pl

M–2 — M2 HOME BIURO NIERUCHOMOŚCI, Białystok, ul. Spółdzielcza 8, lok. 216, tel. (85)653-73-38; www.m2home.pl; e-mail: nieruchomości@m2home.pl

MKN — MAZURSKA KORPORACJA NIERUCHOMOŚCI, Ełk, ul. Mickiewicza 1A/U13 tel. (87)621-30-02; www.mkn.com.pl

TRA — Biuro Obrotu Nieruchomości „Transakcja", Suwałki, ul. Kościuszki 120, tel. (87)566-56-14, 516-199-200; www.transakcja-nieruchomosci.pl

Ogłoszenia drobne dotyczące rolnictwa dziś w dodatku Współczesnej Rolnictwo

PRACA

ZATRUDNIĘ

BARTLOWIZNA w Goniądzu zatrudni kierownika gastronomii z doświadczeniem, Tel. 502-377-550.

HOSTESSY i promotorów, 9 zł/godz. tel. 530-796-507.

MĘŻCZYZNA, gospodarstwo. k/Grajewa. 605-089-658.

MĘŻCZYZNA, gospodarstwo. k/Grajewa. 662-077-356.

MĘŻCZYZNA, gospodarstwo. k/Grajewa. 664-728-596.

MĘŻCZYZNA. gospodarstwo. k/Grajewa. 505-040-852.

MURARZA i do elewacji, 609-793-905.

OSOBĘ do sprzątania placu w Ełku (okolice Dworca PKP). 607-329-178.

PRACOWNIKA do gospodarstwa. 503-668-995.

PRACOWNIKÓW do prac wykończeniowych, praca na terenie całego kraju. 604-953-992.

PRZYJMĘ do pracy w gospodarstwie rolnym mężczyznę lub małżeństwo z zamieszkaniem, woj. mazowieckie. 501-458-645.

006895A

W gospodarstwie rolnym, 699-934-387.

W gospodarstwie rolnym, 797-422-658.

ZATRUDNIMY osobę do działu obsługi klienta ze znajomością j. angielskiego i rosyjskiego. CV przyjmujemy do 12.08.2011 r. na e-mail: cvrekrutacjabiuro@gmail.com

AUTOMOTO

KUPIĘ

AUTA całe, do kasacji, naprawy, odbiór 503-163-134.

KAŻDĄ starą Toyotę, busy japońskie. 500-100-099.

NATYCHMIASTOWY skup, do 50.000 zł, 500-008-130.

SKUP katalizatorów, akumulatorów, metali kolorowych, wysokie ceny, odbiór, 507-730-067.

ZŁOMOWANIE pojazdów, 85/869-14-31.

SPRZEDAM

FORD Fiesta, rok produkcji 1993r., cena 1800 zł, Tel. 798-933-639.

FORD galaxy 2,3B + gaz, automat, full ersja, 9.900 zł. 602-731-553.

LUBLIN izoterma długi, 3.500 zł. 604-076-957.

MATIZ (2000) 3500 zł, tel. 882-630-983.

MERCEDES 124 coupe (1992), 7.500 zł. 512-537-245.

SKODA fabia (2003) 1,4B +gaz, salon Polska, werwosowana, 13.400 zł. 516-361-618.

SKUTER, 1.800 zł. 604-076-957.

SPRĘŻARKA mała, duża 450 zł. 604-076-957.

VW golf III 2,8 URG, gaz sekwencja (1993), 5.200 zł. 889-752-134.

CZĘŚCI

FIAT, DAEWOO części, Sienkiewicza 77 Białystok , tel. (85)654-53-35.

PLANDEKI z naczep duże, 300 zł. 604-076-957.

ZAKUPY

HURTOWNIE

MARS hurtownia odzieży używanej. Bezpośrednie dostawy z Anglii, Irlandii, Niemiec. Białystok, ul. Kleeberga 22. (85)664-72-11, 602-393-013.

NIERUCHOMOŚCI

KUPIĘ

KUPIĘ działkę, ziemię, mieszkanie, dom. 794-000-346.

SPRZEDAM

2800M2 +zabudowania, gm Juchnowiec. 504-781-213

2-POK., nowe, centrum, garaż. 602-475-959.

3-POK, 63 m2, IIp. (1997) Palmowa , 270.000 zł. 502-631-105.

3-POK., 68 m2, IIp, Nowe Miasto, 604-610-886.

BARDZO solidne garaże, wzmocnione, (85)874-53-66.

BLASZAKI garaże- tanio i solidnie, (85)730-18-00, 694-052-905.

BLASZAKI garaże tanio, transport montaż gratis, 506-900-520, (52)348-71-48, (41)263-27-42.

BLASZAKI wzmocnione. Dowóz, montaż gratis. Producent (85)733-52-11, (29)761-50-20, 512-245-075, www.robstal.pl, Raty.

DOM murowany IV poziomy, usługowo -handlowo -mieszkalny, 15x8m, centrum Łap, 001718-80-61-145

DZIAŁKA -Kruszyniany, 1100 m2, 26.000 zł. 606-649-455.

DZIAŁKA nad jeziorem z linią brzegową 2500 m2, 608-553-444.

DZIAŁKA w Białowieży, 1000 m2, 608-553-444.

DZIAŁKA. 3900m2. Czarnawieś jezioro. (86)273-30-50

DZIAŁKĘ 3000 m2, zabudowaną, Chraboły, gm. Dobrzyniewo, 668-959-796.

DZIAŁKI nad J. Szelment Mały, 509-581-205.

DZIAŁKI: 2,5 ha. nad Rospudą, 6000 m2. nad Jeziorem Selment Wielki. 694-809-609, 694-651-509.

GARAŻ pod blokiem, Białystok Wiejska, 691-599-423.

GARAŻE blaszane, bramy garażowe. Dowóz, montaż -gratis. Cały kraj, www.konstal-garaze.pl, 512-853-323, (85)667-21-08, (86)225-23-11, (29)642-34-61.

GARAŻE, blaszaki- tanio, 505-126-033.

GRAJEWO. M-4. 61mkw, po remoncie. 535-202-029.

GRAJEWO. Mieszkanie 32 m2, 2-pok. 790-759-118.

KURIANY Zagórki, działka budowlana, 99 zł/m2. 501-924-936.

MIESZKANIE 42,6 m2, 2 pokoje, I piętro. Białostoczek -centrum, 692-849-281.

005895A

MIESZKANIE 63 m2, VIIp, os. Dziesięciny, ul. Berlinga 19, dobra komunikacja, parking, 601-297-897.

WYNAJMĘ

39,8 m2, małżeństwu, Branickiego. 507-401-600.

KAWALERKĘ ul. Dubois w Białymstoku, 600-126-513.

LUB sprzedam. Lokal użytkowy 140 m2. Grajewo, Wojska Polskiego (naprzeciwko Policji). 516-163-910.

STUDENTKI do wspólnego najmu mieszkania w Białymstoku. tel. (85)741-16-42, 694-152-995.

WYDZIERŻAWIĘ lokal 70 m2 w centrum Ciechanowca, tel. 512-741-430.

NAUKA

KURSY

AUTOMOBILKLUB - prawo jazdy, (85)732-76-85.

000126A

BEZPŁATNE szkoły dla dorosłych – Policealne Studium Zawodowe, LO, Uzupełniające LO. Warszawska 2, www.twp.bialystok.pl, tel. 85 7435106, 85 7435705.

BEZPŁATNE szkoły dla dorosłych – Policealne Studium Zawodowe, LO, Uzupełniające LO. Warszawska 2, www.twp.bialystok.pl, tel. 85 7435106, 85 7435705.

TURYSTYKA

***ANTWERPIA,** Belgia, Holandia, środa, piątek, sobota, niedziela, DVD, klima, 608-835-822, (85)662-16-00

BELGIA Holandia czwartek, środa, piątek, 502-701-966

BELGIA- sobota wieczór, niedziela. 604-855-461.

BELGIA, Holandia, Niemcy -sobota, niedziela - DVD, klimatyzacja - (85)747-00-01, 602-664-771.

BELGIA, Holandia, sobota wieczorem, 600-761-945.

DOMEK, k/Ełku, nad jeziorem, 10-osób. 500-282-157.

HOLANDIA, Belgia: piątek, wtorek, 518-349-303.

BIZNES

PUNKT małej gastronomii -kebab, centrum, 506-152-302.

KREDYTY

ALTER-POŻYCZKA: gotówki bez BIK-u, oddłużenia, konsolidacje. Oferty dla każdego na oświadczenie, dojazd do klienta, 703-803-023 (7,69/min).

KREDYTY hipoteczne , gotówki , konsolidacje , dostęp do 26 banków, Tel. 660-564-061.

POŻYCZKI

ABSOLUTNIE atrakcyjna pożyczka chwilówka. Najniższe koszty, bez BIKu, wypłata natychmiast, emeryci, bez ograniczeń wiekowych, również zajęcia komornicze. Oprocentowanie wynosi 4% w skali roku. RRSO podajemy na życzenie klienta, tel. 600-700-304.

000240A

AŻ 3000 ZŁ POŻYCZKI, SZYBKO, NA JASNYCH ZASADACH I BEZ ZBĘDNYCH FORMALNOŚCI. PROVIDENT: 600-400-353 7 DNI W TYGODNIU 7:00-21:00.

002207A

POŻYCZKA 500zł, natychmiastowa, całe województwo, bez zaświadczeń, tel. (85)732-30-22.

POŻYCZKA bez BiK do 6000zł. Dzwoń lub wyślij sms-a GOTÓWKA, całe województwo, tel. 664-741-747.

006603A

RÓŻNE

KUPIĘ

***ZŁOM** KUPIĘ, ODBIORĘ, tel. 508-127-829.

BRZOZA, dąb, grab, olcha, jesion, tel. 661-921-290.

BRZOZĘ, olchę, dąb, las, tel. 501-179-456.

KUPIĘ drewno papierówka, tel. 728-998-381.

SOSNĘ, świerk, brzozę, olchę, dąb, 608-713-032.

SPRZEDAM

DREWNO opałowe i węgiel sprzedam. 695-376-791.

ZDROWIE

GINEKOLOG

GABINET ginekologiczny, Lipowa 6, 602-170-344.

GINEKOLOG A-Z 506-553-556.

GINEKOLOG pomoc 504-444-874

SMSowo KOMFORTowo

ZLEĆ OGŁOSZENIE DROBNE DO: GAZETA WSPÓŁCZESNA

Jak zlecić ogłoszenie?

– Wpisz w telefonie komórkowym dowolnej sieci SMS-a z treścią ogłoszenia. Zacznij od podania kodu wsp i po kropce numeru rubryki, w której ma się znaleźć ogłoszenie, np. 01, a dalej - po odstępie (spacji) - jego treść. Całość powinna wyglądać np. tak (prosimy nie używać polskich znaków):

wsp.01 opiekunke do dziecka tel. 123456

– Wyślij SMS-a z treścią ogłoszenia pod numer:

79988 - cena: 11,07 zł brutto - ogłoszenie standardowe.

91455 - cena: 17,22 zł brutto - ogłoszenie w kontrze.

– Otrzymasz potwierdzenie przyjęcia ogłoszenia z naszego Biura Ogłoszeń, które sprawdzi czy jest ono zgodne z zasadami określonymi w regulaminie przyjmowania ogłoszeń.

– Twoje ogłoszenie znajdzie się w Gazecie Współczesnej w najbliższym możliwym terminie.

– Maksymalna długość ogłoszenia (wraz ze spacjami i interpunkcją) to 130 znaków.

– Regulamin wysyłania i publikowania ogłoszeń przez SMS dostępny jest na stronie internetowej: www.wspolczesna.pl

Wyślij ogłoszenie SMS'em

Wykaz rubryk - ogłoszeń SMS do Gazety Współczesnej

01 Praca/Zatrudnię
02 Praca/Szukam pracy
03 Automoto/Kupię
04 Automoto/Sprzedam
05 Automoto/Części
06 Automoto/Inne
07 Nauka
08 Nieruchomości/Sprzedam
09 Nieruchomości/Kupię
10 Nieruchomości/Poszukuję
11 Nieruchomości/Zamienię
12 Nieruchomości/Wynajmę
13 Nieruchomości/Stancje
14 Komputery
15 Turystyka
16 Zwierzęta
17 Biznes
18 Rolnictwo/Sprzedam
19 Rolnictwo/Kupię
20 Różne/sprzedam
21 Różne /kupię
22 Różne/inne
23 Maszyny urządzenia
24 Materiały budowlane
25 Życzenia
26 Zakupy
27 Zdrowie
28 Usługi

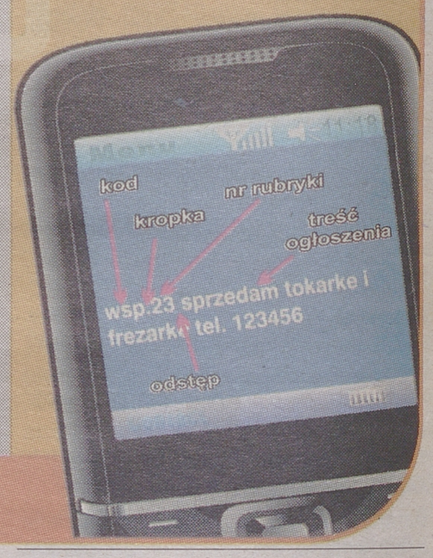

PSYCHIATRA

ALKOHOLOWE odtrucia, codziennie, całotygodniowo (także domowe). Esperal (przez chirurga). Dr Choroszucha, Podleśna 16, tel. (85)732-77-35.

005753C

ALKOHOLOWE odtrucia, esperal, psychiatria. VIRTUS, Antoniuk Fabryczny 10. (85)661-53-33.

005888A

ESPERAL (przez chirurga, codziennie), tel. 85/732-77-35.

ALERGOLOG

TESTY alergiczne, odczulanie, rzuć palenie metodą BRT, tel. (85)811-00-07, www.medivital.pl

GASTROLOG

HEMOROIDY, nieoperacyjnie, (85)743-23-29

MASZYNY I URZĄDZENIA

SPRZEDAM

PODNOŚNIK samochodowy 4-kolumnowy hydrauliczny 2,5t. udźwigu, 3.400 zł. 531-184-996.

SZAMBOWÓZ 14 tys. litrów, Mercedes 2224 -gotowy do pracy. 601-297-897.

MATERIAŁY BUDOWLANE

SPRZEDAM

STEMPLE budowlane, tel. 797-309-017.

USŁUGI

AUTOMOTO

„DOBRZYNIEWO" k/Fast 10km od centrum B-stoku na końcu Dobrzyniewa Fabrycznego - to nie szrot Skup, zamiany w rozliczeniu 85-7197-455/508145996 pełna oferta na www.dobrzyniewokomis.pl

AUTOHOLOWANIE 24h, auta, busy, inne. 604-359-907

AUTOHOLOWANIE osobowe, ciężarowe do 10t. 504-974-277

PŁASKOWANIE ram, felg oraz innych maszyn, własny odbiór, od 20 zł. 507-730-067.

TYNKARSKIE

TYNKI agregatem, Suwałki, okolice, 510-412-369.

TYNKI tradycyjne, posadzki, 784-998-940.

BUDOWA, REMONT

***DOCIEPLENIA.** Tanio. 507-944-107.

ADAPTACJA poddaszy, remonty, elewacje- struktury, terakota, szpachlowanie, Suwałki, ok. 510-412-369..

ARCHITEKT, tel. 506-109-094.

BUDOWA budynków, tel. 785-199-873.

DOMKI, szamba, gospodarcze, niedrogo. 694-161-273.

DOMY, docieplenia, wykończenia, 781-892-292.

DOMY, obory, usługi koparką, szalunki. 782-371-720.

Z głębokim żalem żegnamy naszego Kolegę i Przyjaciela

ŚP.

JERZEGO STANISŁAWA KLIMKO

Członka Honorowego PTTK
Żołnierza Armii Krajowej, więźnia łagrów NKWD,
wspaniałego nauczyciela i krajoznawcę.
Żegnamy wybitną postać
Polskiego Towarzystwa Turystyczno Krajoznawczego,
długoletniego działacza Oddziału PTTK
i prezesa Zarządu Wojewódzkiego PTTK w Suwałkach,
przez kilkanaście lat członka
Komisji Turystyki Żeglarskiej ZG PTTK
oraz członka Głównej Komisji Rewizyjnej PTTK.
Żegnamy współzałożyciela i wieloletniego
naczelnego redaktora pisma krajoznawczego „Jaćwierz",
autora licznych opracowań i przewodników
po Suwalszczyźnie, wspaniałego publicystę
i znakomitego przewodnika.
Żegnamy Człowieka o ogromnej życzliwości dla ludzi,
który przez całe życie pięknie służył sprawom polskiej turystyki
i krajoznawstwa oraz rozwoju Towarzystwa.
Cześć Jego Pamięci!

Zarząd Główny PTTK

RODZINIE

wyrazy głębokiego współczucia z powodu śmierci

JERZEGO KLIMKI

honorowego członka PTTK
wychowawcy wielu pokoleń żeglarzy i krajoznawców
wieloletniego prezesa Oddziału
i Zarządu Wojewódzkiego PTTK w Suwałkach

składają:
Władze, członkowie i pracownicy
Oddziału PTTK w Suwałkach

Głęboko zasmuceni żegnamy

ŚP.

JERZEGO KLIMKO

wspaniałego człowieka i przyjaciela,
Ojca naszego Kolegi

RODZINIE
składamy wyrazy najgłębszego współczucia
Pracownicy SBP „PROJEKT- SUWAŁKI"

KLIMATYZACJA- montaż, serwis. Świadectwa Energetyczne- certyfikaty dla budynków, 503-407-296.
KOPARKO -ładowarką, Białystok -tanio, 668-858-999.
KOWALSTWO artystyczne, ok. Suwałk, 511-485-990.
MALOWANIE dachów. Tel. 668-141-137.
MALOWANIE szpachlowanie, niedrogo, 500-454-999
MALOWANIE, szpachlowanie, remonty. 665-063-930.
OGRODY, nawadnianie, Najtaniej!!! 604-590-996.
OGRODZENIA klinkierowe. 698-995-753.

PAPĄ termozgrzewalną, solidnie, tel. 516-321-649.

POLBRUK kompleksowo od 16 lat, 503-800-815.

POLBRUK, granit -kompleksowo, 605-371-441.

POLBRUK, granit- tanio, solidnie. 511-181-711.
POLBRUK, tanio, solidnie. 506-920-373.
POSADZKI agregatem, tel. 508-724-359.
POSADZKI agregatem, Tel. 604-400-174.
POSADZKI agregatem, tel. 721-095-385.
POSADZKI agregatem, tel. 785-199-873.
SILOSY na kiszonkę -własne szalunki, Tel. 605-300-397.
STUDNIA, pompy ciepła, (85)654-70-00 604-651-727.
STUDNIE abisynki, głębinowe, solidnie !!! 504-320-592
STUDNIE głębinowe tanio, sprawdź! Tel. 600-772-149.

SZAMBA betonowe - szczelne, 501-408-363.

SZPACHLOWANIE, malowanie, glazura, terakota, płyty gipsowe i elewacje, zabudowy. tel. 501-754-261.
TYNKI agregatem, Tel. 785-199-873.
TYNKI, szpachlowanie, malowanie, tel. 504-443-259.
USŁUGI koparko-ładowarką, Suwałki, ok. 511-115-729.
WTRYSKOWE ocieplanie. 608-648-110.
WYKONUJĘ roboty brukarskie, tel. 791-056-415.
ZBIORNIKI na gnojówkę, Tel. 605-300-397.
ZDOBNICTWO drewnianych domów, okiennice, nadokienniki, węgły, wiatrówki, szczyty. 515-628-106.

OGRODZENIA

POGOTOWIE Bramowe, słupki parking, (85) 663-26-39.

HYDRAULICZNE

KOMPLEKSOWE usługi hydrauliczne, 508-799-644.
PRZYŁĄCZA, instalacje sanitarne, tel. 668-401-313.

ANTENY

ANTENY -montaż, ustawienia -tanio 504-853-180
SATELITARNE TNC, montaż, naprawa. 603-220-913.

NAPRAWA RTV

TELENAPRAWA, LCD, 603-220-913, (85)675-40-24.

OKNA I DRZWI

OKNA PCV, najniższe ceny w mieście, profesjonalny montaż, (85)746-14-46, 600-380-772, 602-488-413.

DACHY

KRYCIE dachów -tanio, tel. 602-333-644.
KRYCIE dachów wiórem osikowym, tel. 663-201-446.
KRYCIE dachów, więźba, najtaniej!!! 796-996-646.
KRYCIE, więźba, budowa poddaszy. Elewacje, ocieplenie domów, Suwałki, okolice, 501-564-471.

ŚLUSARSKIE

BALUSTRADY meble ze stali nierdzewnej, 781-933-672
KOWALSTWO, balustrady, ogrodzenia, (85)741-96-56.
TOCZENIE, frezowanie, spawanie, tel. 509-996-538.

TRANSPORT

KOPARKO- ładowarką +młot. 793-505-205.

INNE

NAGROBKI granitowe, niskie ceny! Boguszewo 7. 601-924-904.
OGRODY, nawodnienia, 503-334-209.

ROLNICTWO

NAPRAWY ciągników, silników i osi. 607-607-679.
TARCIE drewna trakiem przewoźnym. 504-921-727.

ZLECĘ WYKONANIE

SUFITY podwieszane , szpachlowanie, malowanie, glazura, itp. Ciechanowiec i okolice, 603-773-664.

MATRYMONIALNE

BIURA MATRYMONIALNE

BIURO „Mariaż". 604-167-379, (85)675-13-15.

Biuro Ogłoszeń Online

Nadaj drobne przez internet

www.wspolczesna.pl/nadaj

SZAFY INDECO

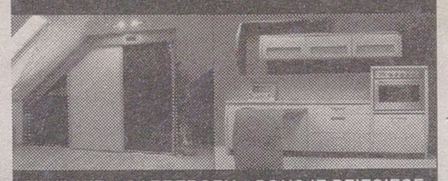

KUCHNIE ▪ GARDEROBY ▪ POKOJE DZIECIĘCE

IMEX www.imex.bialystok.pl

Wasilkowska 22c, tel. 675 01 90
Hurtowa 9, tel. 742 66 70
Sokółka, Grodzieńska 37 (Ilp.) wejście z tyłu budynku tel. 515 32 00 09, 512 04 30 22

MEBLE DO WŁASNEGO MONTAŻU

OGŁOSZENIE

Burmistrz Miasta Augustowa

działając na podstawie art. 35 ust. 1 ustawy z dnia 21 sierpnia 1997 r. o gospodarce nieruchomościami (Dz. U. z 2010 r. Nr 102, poz. 561 z późn. zm.) podaje do publicznej wiadomości, iż w siedzibie Urzędu Miejskiego w Augustowie na tablicy ogłoszeń został wywieszony na okres od 9.08.2011 r. do 30.08.2011 r. wykaz nieruchomości przeznaczonych:

1) do oddania w dzierżawę na okres 3 lat:

- działka nr 1542/7 o pow. 808 mkw. położona w Augustowie przy ul. Nadrzecznej;
- działka nr 2851/1 o pow. 787 mkw., położona w Augustowie przy ul. Nadrzecznej;
- działka nr 1540/4 o pow. 856 mkw., położona w Augustowie przy ul. Nadrzecznej;
- lokal o pow. 79,50 mkw., położony w Augustowie przy Rynku Zygmunta Augusta 44,

2) do przedłużenia terminu użytkowania wieczystego nieruchomości gruntowej:

- działka nr 2172 o pow. 1087 mkw., położona w Augustowie przy ul. Rajgrodzkiej.

Szczegółowe informacje można uzyskać w Urzędzie Miejskim w Augustowie, ul. 3 Maja 60, pokój nr 4, tel. (87)643-42-23.

A84911w04

KOMUNIKAT

Na podstawie art.24 ustawy z dnia 7 czerwca 2001 r. o zbiorowym zaopatrzeniu w wodę i zbiorowym odprowadzaniu ścieków /Tekst jednolity Dz.U. nr 123 poz. 858 z 2006 r./

Optima Spółka z o. o. w Olecku jako administrator urządzeń zaopatrzenia w wodę gminy Augustów informuje, że od dnia 01 września 2011 r. obowiązywać będą następujące ceny i stawki opłat za zbiorowe zaopatrzenie w wodę w wysokości:

- cena 1 m^3 wody - 1,96 zł/m^3 +VAT 8% = 2,12 zł/m^3
- opłata abonamentowa - 0,70 zł/m-c/odbiorcę +VAT 8% +0,76 zł/m-c/odbiorcę

R216111W03

INFORMACJA O WYKAZIE

Na podstawie art. 35 ust. 1 ustawy z dnia 21 sierpnia 1997 r. o gospodarce nieruchomościami (DzU z 2010 r. Nr 102, poz. 651 z późn. zm.).

Burmistrz Stawisk informuje, iż w dniach od 9 sierpnia do 29 sierpnia 2011 r. w Urzędzie Miejskim w Stawiskach i na stronie internetowej *www.bip.stawiski.pl* zostanie podany do publicznej wiadomości **wykaz nieruchomości przeznaczonych do sprzedaży: działka nr 891/94 o pow. 0,3189ha, położonej w Stawiskach.**

BURMISTRZ STAWISK
Marek Waszkiewicz

R119111W02

OGŁOSZENIE

Likwidator Spółdzielni Transportu Wiejskiego w Sokółce w likwidacji
ul. Wodna 5, 16-100 Sokółka, tel. 85 711 20 56, 501-264-330

ogłasza na dzień **25 sierpnia 2011 godz. 10.00** w siedzibie Spółdzielni pisemny przetarg nieograniczony nr 1/2011 na sprzedaż majątku Spółdzielni w postaci nieruchomości budynkowej znajdującej się na działce o nr 3004 o pow. 13785 m2 położonej w Sokółce przy ul. Wodnej 5, wraz z prawem użytkowania wieczystego gruntu, dla której Sąd Rejonowy w Sokółce prowadzi księgę wieczystą nr BI1S/00023738/3. W skład nieruchomości budynkowej wchodzą:

1. Budynek dawnego biura - Pu 115,80 m^2, rok budowy 1982
2. Budynek garażu - Pu 110,0 m^2
3. Budynek garażu z warsztatem i w pełni wyposażonym punktem diagnostycznym - Pu 624,15 m^2
4. Rampa samochodowa - Pz 70,0 m^2
5. Zbiornik na nieczystości - jako osadnik gnilny typ OGM - 9 o poj. użytkowej 72,5 m^3 i średnicy 7,0m, głębokość 4-5m, rok budowy 1982
6. Wiata stalowa - Pz - 437,5 m^2, Pu - 298,80 m^2
7. Kotłownia - Pu 134,84 m^2, rok budowy 1985
8. Skład opału dla kotłowni - Pz 50,0 m^2
9. Budynek biurowy główny - Pu 803,67 m2, dodatkowo korytarz z klatką schodową 133,41 m^2, razem 937,02 m^2, rok budowy 1985
10. Waga samochodowa - Pz 60,0 m^2
11. Budynek sanitariatu - WC - Pz 4,65 m^2
12. Stacja paliw z zadaszeniem - Pz 37,20 m^2, rok budowy 1969-77
13. Budynek usług-magazynowy - dawna dyspozytornia - Pu 62,52 m^2, rok budowy 1985

Cena wywoławcza wynosi: 2.300.000,- zł.

Szczegółowy wykaz majątku wraz z ceną wywoławczą oraz regulamin przetargu dostępny jest w siedzibie Spółdzielni.

Dodatkowe informacje o przedmiocie przetargu można uzyskać pod numerem telefonu 85 711 20 56; 501-264-330 oraz w siedzibie Spółdzielni.

Warunkiem przystąpienia do przetargu jest złożenie w terminie do dnia 23 sierpnia 2011 r. pisemnej oferty zgodnej z regulaminem przetargu oraz wpłacenie wadium w wysokości 115.000,00- zł nie później niż na jeden dzień przed upływem terminu składania ofert. Za dzień zapłaty wadium uważa się dzień uznania rachunku bankowego Spółdzielni: **33 1240 5240 1111 0000 5705 0498.** Oferty należy składać lub wysyłać na adres:

Spółdzielnia Transportu Wiejskiego w Sokółce w likwidacji
ul. Wodna 5, 16-100 Sokółka.

Spółdzielnia zastrzega sobie prawo odstąpienia od przetargu lub jego unieważnienia w całości bądź w części, a także zmiany jego warunków, bez podania przyczyn. Wpłacone wadium przez uczestnika, który wygrał przetarg zalicza się na poczet ceny nabycia przedmiotu przetargu. Wadium nie podlega zwrotowi, jeżeli oferent uchyli się od zawarcia umowy sprzedaży przedmiotu oferty w terminie 14 dni od dnia wyboru oferty.

A6869011w01

PRZETARG

„Społem" Powszechna Spółdzielnia Spożywców w Wysokiem Mazowieckiem ul. Ludowa 46, tel. (86) 275-27-15 ogłasza przetarg ofertowy na sprzedaż

budynku sklepu o powierzchni 131 m^2 oraz prawa wieczystego użytkowania gruntu o powierzchni 325 m^2 położonego przy ulicy 1 Maja 2 E.

Cena wywoławcza 198.000 zł + VAT .

Oferty prosimy składać do dnia 16.08.2011. Wadium w wysokości 10% ceny wywoławczej należy wpłacić do kasy spółdzielni do godziny 10,00 w dniu 17.08.2011. Ogłoszenie wynikow przetargu w dniu 17.08.2011 godz. 12.00. Wybrany oferent zobowiązany jest do pokrycia wszystkich kosztów związanych z nabyciem nieruchomości. Rezygnacja z zawarcia umowy kupna powoduje przepadek wpłaconego wadium.

Spółdzielnia zastrzega sobie prawo do unieważnienia przetargu bez podania przyczyn.

A84311w04

NIERUCHOMOŚCI ROLNE

ANR AGENCJA NIERUCHOMOŚCI ROLNYCH

ODDZIAŁ TERENOWY W OLSZTYNIE FILIA W SUWAŁKACH
ogłasza publiczne przetargi ustne (licytacyjne) na sprzedaż:

*nieruchomości niezabudowanych pochodzących z **Państwowego Funduszu Ziemi, położonych na terenie gminy Nurzec Stacja, powiat siemiatycki, woj. podlaskie:**
- oznaczonej działką nr **201/1** położoną w obrębie **Stołbce** o **pow. 5,7040 ha. Cena** wywoławcza – **68 550 zł;**
- oznaczonej działką nr **620/1** położoną w obrębie **Wólka Nurzecka** o **pow. 1,8800 ha. Cena** wywoławcza – **19 700 zł;**
- oznaczonej działką nr **1534** położoną w obrębie **Wólka Nurzecka** o **pow. 1,0500 ha. Cena** wywoławcza – **11 200 zł;**
- oznaczonej działką nr **390/1** położoną w obrębie **Werpol** o **pow. 7,2600 ha. Cena** wywoławcza – **73 600 zł.**

Przetargi odbędą się w dniu **17 sierpnia 2011 r. o godz. 9^{00}** w siedzibie Gospodarstwa Skarbu Państwa w **Bielsku Podlaskim**, ul. Białowieska 109B/12.

*nieruchomości niezabudowanych pochodzących z **Państwowego Funduszu Ziemi, położonych na terenie gminy Nurzec Stacja, powiat siemiatycki, woj. podlaskie:**
- oznaczonej działką nr **1030** położoną w obrębie **Wólka Nurzecka** o **pow. 4,3900 ha. Cena** wywoławcza – **44 300 zł;**
- oznaczonej działką nr **1035** położoną w obrębie **Wólka Nurzecka** o **pow. 2,7100 ha. Cena** wywoławcza – **26 600 zł.**

Przetargi odbędą się w dniu **18 sierpnia 2011 r. o godz. 10^{00}** w siedzibie Gospodarstwa Skarbu Państwa w **Bielsku Podlaskim**, ul. Białowieska 109B/12.

Przed udziałem w przetargach należy zapoznać się z ogłoszeniem, które zostało wywieszone w Urzędzie Gminy Nurzec Stacja, Starostwie Powiatowym w Siemiatyczach, Gospodarstwie Skarbu Państwa w Bielsku Podlaskim, tel. 85/ 730-26-14, Sołectwach wsi: Stołbce, Wólka Nurzecka, Werpol, Agencji Nieruchomości Rolnych OT w Olsztynie Filia w Suwałkach oraz na stronie internetowej www.anr.gov.pl

*nieruchomości niezabudowanych pochodzących z **Państwowego Funduszu Ziemi, położonych na terenie gminy Narewka, powiat hajnowski, woj. podlaskie:**
- oznaczonej działką nr **380/1** położoną w obrębie **Narewka** o **pow. 0,3000 ha. Cena** wywoławcza – **6 300 zł;**
- oznaczonej działką nr **356/1** położoną w obrębie **Narewka** o **pow. 0,4500 ha. Cena** wywoławcza – **7 300 zł.**

Przetargi odbędą się w dniu **17 sierpnia 2011 r. o godz. 11^{00}** w siedzibie Gospodarstwa Skarbu Państwa w **Bielsku Podlaskim**, ul. Białowieska 109B/12.

Przed udziałem w przetargach należy zapoznać się z ogłoszeniem, które zostało wywieszone w Urzędzie Gminy Narewka, Starostwie Powiatowym w Hajnówce, Gospodarstwie Skarbu Państwa w Bielsku Podlaskim, tel. 85/ 730-26-14, Sołectwie wsi Narewka, Agencji Nieruchomości Rolnych OT w Olsztynie Filia w Suwałkach oraz na stronie internetowej www.anr.gov.pl

*nieruchomości niezabudowanych pochodzących z **Państwowego Funduszu Ziemi, położonych na terenie gminy Orla, powiat bielski, woj. podlaskie:**
- oznaczonej działką nr **512/1** położoną w obrębie **Reduty** o **pow. 1,2600 ha. Cena** wywoławcza – **15 200 zł;**
- oznaczonej działką nr **486** położoną w obrębie **Reduty** o **pow. 1,4500 ha. Cena** wywoławcza – **17 500 zł;**
- oznaczonej działką nr **1151** położoną w obrębie **Reduty** o **pow. 2,7700 ha. Cena** wywoławcza – **27 000 zł;**
- oznaczonej działką nr **695/3** położoną w obrębie **Reduty** o **pow. 1,5500 ha. Cena** wywoławcza – **18 800 zł;**
- oznaczonej działką nr **640/1** położoną w obrębie **Reduty** o **pow. 1,3400 ha. Cena** wywoławcza – **15 200 zł;**
- oznaczonej działką nr **666** położoną w obrębie **Reduty** o **pow. 2,3000 ha. Cena** wywoławcza – **26 800 zł;**
- oznaczonej działkami nr: **168/1, 171/2** położonymi w obrębie **Reduty** o łącznej **pow. 3,3600 ha. Cena** wywoławcza – **37 200 zł.**

Przetargi odbędą się w dniu **18 sierpnia 2011 r. o godz. 9^{00}** w siedzibie Gospodarstwa Skarbu Państwa w **Bielsku Podlaskim**, ul. Białowieska 109B/12.

Przed udziałem w przetargach należy zapoznać się z ogłoszeniem, które zostało wywieszone w Urzędzie Gminy Orla, Starostwie Powiatowym w Bielsku Podlaskim, Gospodarstwie Skarbu Państwa w Bielsku Podlaskim, tel. 85/ 730-26-14, Sołectwie wsi Reduty, Agencji Nieruchomości Rolnych OT w Olsztynie Filia w Suwałkach oraz na stronie internetowej www.anr.gov.pl

*nieruchomości niezabudowanych pochodzących z **Państwowego Funduszu Ziemi, położonych na terenie gminy Milejczyce, powiat siemiatycki, woj. podlaskie:**
- oznaczonej działką nr **33/2** położoną w obrębie **Rogacze** o **pow. 0,3000 ha. Cena** wywoławcza – **3 200 zł;**
- oznaczonej działką nr **58/1** położoną w obrębie **Rogacze** o **pow. 1,1100 ha. Cena** wywoławcza – **12 700 zł.**

Przetargi odbędą się w dniu **19 sierpnia 2011 r. o godz. 9^{00}** w siedzibie Gospodarstwa Skarbu Państwa w **Bielsku Podlaskim**, ul. Białowieska 109B/12.

Przed udziałem w przetargach należy zapoznać się z ogłoszeniem, które zostało wywieszone w Urzędzie Gminy Milejczyce, Starostwie Powiatowym w Siemiatyczach, Gospodarstwie Skarbu Państwa w Bielsku Podlaskim, tel. 85/ 730-26-14, Sołectwie wsi Rogacze, Agencji Nieruchomości Rolnych OT w Olsztynie Filia w Suwałkach oraz na stronie internetowej www.anr.gov.pl

*nieruchomości niezabudowanej pochodzącej z **Państwowego Funduszu Ziemi, położonej na terenie gminy Grodzisk, powiat siemiatycki, woj. podlaskie:**
- oznaczonej działką nr **285/6** położoną w obrębie **Czarna Średnia** o **pow. 3,8518 ha. Cena** wywoławcza – **42 100 zł.**

Przetarg odbędzie się w dniu **19 sierpnia 2011 r. o godz. 10^{00}** w siedzibie Gospodarstwa Skarbu Państwa w **Bielsku Podlaskim**, ul. Białowieska 109B/12.

Przed udziałem w przetargu należy zapoznać się z ogłoszeniem, które zostało wywieszone w Urzędzie Gminy Grodzisk, Starostwie Powiatowym w Siemiatyczach, Gospodarstwie Skarbu Państwa w Bielsku Podlaskim, tel. 85/ 730-26-14, Sołectwie wsi Czarna Średnia, Agencji Nieruchomości Rolnych OT w Olsztynie Filia w Suwałkach oraz na stronie internetowej www.anr.gov.pl

A6869511w01

Agencja Nieruchomości Rolnych Oddział Terenowy w Olsztynie Filia w Suwałkach, tel./fax 87/565-12-96

www.anr.gov.pl

BIAŁYSTOK

TELEFONY DYŻURNE

Pogotowie Ratunkowe - 9790, 999, 85 65 26 714; Policja - 997; **Straż Pożarna** - 998; **Pogotowie Gazowe** - 992; **Pogotowie Ciepłownicze** - 993; **Pogotowie Energetyczne** - 991; **Pogotowie Wodno-Kanalizacyjne** - 994; **Pogotowie Weterynaryjne** - 9283; **Pogotowie Opiekuńcze** - 85-741-68-46; **Informacja Medyczna** - 9439; **Łączenie Międzynarodowe** - 9051; **Łączenie Międzymiastowe** - 9050; **Biuro Numerów** - 118 913; **Straż Miejska - dyżurny** - 85 742 93 58, 85 742 93 59; **Biuro Napraw Telefonów** - 93 93; **Informacja o Usługach** - 94 34.

SŁUŻBA ZDROWIA

Informacja Medyczna - 19 439; **Ambulatorium Pogotowia**, ul. Polska 89; Pediatryczne - czynne w dni robocze w godz. 19-7, w wolne soboty w godz. 15-7, w niedziele i święta w godz. 7-7. - **Internistyczne** - czynne codziennie przez całą dobę. **Gabinety zabiegowe:** - Internistyczny dla dorosłych - czynny codziennie przez całą dobę. - **Gabinet dla dzieci** - czynny w dni robocze w godz. 19-7, w wolne soboty w godz. 15-7, w niedziele i święta w godz. 7-7. - **Ambulatorium Chirurgiczne dla dorosłych**, ul. Białówny 11, tel. 85 746 00 10. - **Ambulatorium Chirurgii Dziecięcej**, ul. Wołodyjowskiego 3a, tel. 85 742 59 60. **„Hospicjum" Dom Opatrzności Bożej**, ul. Świętojańska 1c, tel. 85 74 15 607 - czynny całą dobę.

DYŻURY NOCNE APTEK (całodobowo)

ul. Suraska 2, tel. 85 742 04 53, ul. Mickiewicza 27, tel. 85 73 23 024.

SZPITALE DYŻURY CODZIENNE

Wojewódzki Szpital Zespolony im. J. Śniadeckiego, ul. M. Skłodowskiej-Curie 26, tel. centr. 85 74 88 100 - dyżuruje rehabilitacja oraz oddziały dziecięce: chirurgia, reanimacja, laryngologia. **Wojewódzki Szpital Specjalistyczny im. K. Dłuskiego**, ul. Żurawia 14, tel. 85 74 09 500 dyżurują oddziały dla dorosłych: neuroinfekcji i chorób pasożytniczych (tel. 85 74 09 518), dermatologiczno-wenerologiczny (tel. 85 74 09 565 lub 85 74 09 575), obserwacyjno-zakaźny (tel. 85 74 09 478), chorób wątroby (tel. 85 74 09 488), stacja dializ (tel. 85 74 09 471), dla dzieci - choroby płuc i gruźlicy dla dzieci (tel. 85 74 09 507). **Klinika Perinatologii i Położnictwa SPSK AM**, ul. M. Skłodowskiej-Curie 24, tel. 85 742 11 48 - dyżuruje położnictwo. **Białostocki Ośrodek Onkologiczny**, ul. Ogrodowa 12, tel. cent. 85 66 46 711.

OSTRE DYŻURY

SP ZOZ Wojewódzki Szpital Zespolony im. J. Śniadeckiego, ul. Skłodowskiej 26, centrala tel. 85 74 88 100 - kardiologia inwazyjna.

Uniwersytecki Szpital Kliniczny, ul. Skłodowskiej 24A, tel. 85 746 80 00 - chirurgia i ortopedia, choroby wewnętrzne, intensywna terapia, laryngologia, intensywna opieka kardiologiczna, kardiologia inwazyjna, okulistyka, położnictwo i ginekologia. **Wojewódzki Szpital Specjalistyczny, ul. Żurawia 14**, gruźlicą dorosłych - tel. 85 740 95 26. Tel. 85 740 94 78, 85 740 94 77 - zakaźny dorosłych, nefrologia - 85 740 94 60, dermatologia 85 740 95 75, gruźlica dziecięca - 85 740 95 05, 85 740 95 07.

Uniwersytecki Dziecięcy Szpital Kliniczny, ul. Waszyngtona 17, izba przyjęć tel. 85 745 07 47, 85 745 07 58, dziecięce: onkologia, reanimacja, dziecięce: otolaryngologia, okulistyka, chirurgia, ortopedia, dziecięce: wewnętrzny, neurologia, dziecięcy obserwacyjno-zakaźny.

KINA > BIAŁYSTOK

FORUM

(tel. 85 742 23 70) Białystok, ul. Legionowa 5

tytuł	godzina
Męski erotyk, godz. 15.00, 18.30, bilety - 13 zł, specjalny bilet „Rodzinny": min. 3 os. - 11 zł od os.	
Angele i Tony, godz. 16.45, 20.15, bilety - 13 zł, specjalny bilet „Rodzinny": min. 3 os. - 11 zł od os.	

KINO HELIOS

Galeria Biała, ul. Czesława Miłosza 2, (tel. 85 710 81 90), www.heliosnet.pl

tytuł	godzina
Geneza Planety Małp - wersja cyfrowa	10.00, 12.15, 14.30, 16.45, 19.00, 21.15.
3D Captain America: Pierwsze starcie	11.00, 13.30, 16.00, 18.30, 21.00.
3D Zielona Latarnia	15.00, 17.30, 20.00, 22.15.
Druhny	9.30, 12.00, 14.30, 17.00, 19.30, 22.00.
Naznaczony	16.45, 18.45, 20.45.
3D Harry Potter i Insygnia Śmierci. Część 2	10.30, 13.00, 15.30, 18.00, 20.30.
Kac Vegas w Bangkoku	19.15, 21.30.
Kubuś i przyjaciele	10.15, 11.45, 13.15, 14.45, 16.15, 17.45.
Pan Popper i jego pingwiny	10.15, 12.15, 14.15, 16.15, 18.15.
Auta 2	9.45, 12.00, 14.15.
3D Auta 2	10.00, 12.30.
Strefa X	20.15.

Ceny biletów: pon.-czw. - 20 zł normalny, 16 zł ulgowy, 15zł*. Pt.-ndz. - 22 zł normalny, 18 zł ulgowy, 17zł*

***dzieci do lat 12, seniorzy powyżej 60 lat.**

Filmy 3D: pon.-czw. - 25 zł normalny, 21 zł ulgowy. Pt.-ndz. - 27 zł normalny, 23 zł ulgowy.

KINO HELIOS

Galeria Alfa, ul. Świętojańska

tytuł	godzina
Kret	14.15, 16.30, 18.45, 21.00.
Druhny	9.30, 12.00, 14.30, 17.00, 19.30, 22.00.
3D Harry Potter i insygnia śmierci. Cz.2	10.00, 11.00, 12.30, 13.30, 15.00, 16.00, 17.30, 18.30, 20.00, 21.00, 22.30.
Kac Vegas w Bangkoku	10.00, 12.15, 14.30, 16.45, 19.00, 21.15.
Kubuś i przyjaciele	10.15, 11.45, 13.15, 14.45, 18.15.
Pan Popper i jego pingwiny	10.15, 12.15, 16.15, 19.45, 21.45.
3D Auta	10.30, 13.00, 15.30, 18.00.
3D Transformers 3	20.30.

Ceny biletów: pon.-czw. - 20 zł normalny, 16 zł ulgowy, 15zł*. Pt.-ndz. - 22 zł normalny, 18 zł ulgowy, 17zł*

***dzieci do lat 12, seniorzy powyżej 60 lat**

Filmy 3D: pon.-czw. - 25 zł normalny, 21 zł ulgowy. Pt.-ndz. - 27 zł normalny, 23 zł ulgowy

TEATRY

Teatr Dramatyczny

tytuł	godzina
Przerwa urlopowa	

Białostocki Teatr Lalek

tytuł	godzina
Przerwa urlopowa	

KINA > BIAŁOSTOCZYZNA

kino	tytuł	godzina
Sokółka SOKÓŁ	RIO	brak

KINA > SUWALSZCZYZNA

kino	tytuł	godzina
Suwałki CINEMA LUMIERE	Kubuś i przyjaciele	10.45, 14.45, 16.30
	Auta 2 - 3D	12.30
	Harry Potter i Insygnia Śmierci. Cz. II - 3D (dubbing)	11.00, 18.00
	Druhny	13.30, 15.45, 18.15, 20.45
	Naznaczony	20.30
	Geneza Planety Małp	11.15, 13.15, 15.30, 17.45, 20.00
Augustów ISKRA	Auta 2 3D	12.30
	Druhny	14.30, 17.00, 19.30

Bilety: 15zł (20 zł - 3D) - normalny, 13 zł (18 zł - 3D) - ulgowy

KINA > MAZURSKIE

kino	tytuł	godzina
Mikołajki WOJTEK	Melancholia	brak

KINA > ŁOMŻYŃSKIE

kino	tytuł	godzina
Łomża MILLENIUM	Auta 2	16.00
	Larry Crowne. Uśmiech losu	18.00
	Kac Vegas w Bangkoku	20.00

KINA > OSTROŁĘCKIE

kino	tytuł	godzina
Ostrołęka Jantar	Nic do oclenia	16.30
	Strefa X	18.15, 20.00



▲ Naznaczony
Horror, USA 2010
▲ **reż.: James Wan**
▲ **wyk.:** Patrick Wilson,
Josh i Renai wraz z trójką dzieci tworzą szczęśliwą rodzinę. Po przeprowadzce do nowego domu stają się świadkami niecodziennych wydarzeń. W nocy towarzyszą im niepokojące dźwięki...
▲ **Kino:** Helios w galerii Biała w Białymstoku.



▲ X-man: Pierwsza klasa
Science fiction/ Akcja, USA 2011
▲ **reż.: Matthew Vaughn**
▲ **wyk.:** Alice Eve, James McAvoy, Nicholas Hoult, Michael Fassbender, Jennifer Lawrence
Zanim Charles Xavier i Erik Lensherr przybrali imiona Profesor X i Magneto, byli po prostu dwójką młodych ludzi odkrywających swoje moce. Nim stali się arcywrogami byli najlepszymi przyjaciółmi pracującymi wraz z innymi mutantami nad zatrzymaniem największego znanego światu zagrożenia. W toku tej pracy zaczął się między nimi konflikt...
▲ **Kino:** Dom Kultury w Grajewie.



▲ Uwikłanie
Kryminał, Polska 2010
▲ **reż.: Jacek Bromski**
▲ **wyk.:** Maja Ostaszewska,
Tropem sprytnego mordercy podąża cyniczny komisarz Smolar i nieustępliwa prokurator Agata Szacka . Duet jaki tworzą jest mieszanką wybuchową nie tylko ze względu na ich temperamenty, ale również z powodu łączącego ich w przeszłości romansu...
▲ **Kino:** Mazur w Olecku.



▲ Transformers 3, 3D
Science fiction/ Akcja/ Przygoda, USA 2011
▲ **reż.: Michael Bay**
▲ **wyk.:** Shia LaBeouf, Rosie Huntington-Whiteley, Josh Duhamel, Micaela Johnson, John Malkovich
Kolejna cześć sagi Transformers. Fani motoryzacji będą zachwyceni: nowym Autobotem będzie Ferrari 458 Italia.
▲ **Kino:** Helios w Białymstoku, Cinema Lumiere w Suwałkach.

BIAŁOSTOCZYZNA

SŁUŻBA ZDROWIA

BIELSK PODLASKI Szpital, ul. Kleszczelowska 1, izba przyjęć - tel. (85) 833-27-50. **CZARNA BIAŁOSTOCKA** Przychodnia Rejonowa, ul. Torowa 1, tel. 85-710-19-99, 85-710-39-03. **HAJNÓWKA SPZOZ**, ul. Lipowa 190, fax 85-684-26-79, **Centralna Izba Przyjęć**, tel. 85-682-92-47, **ŁAPY** Szpital, Korczaka 23, tel. 85-715-28-36, 85-715-28-31; SPZOZ, Korczaka 2, 85-715-28-32, 85-715-28-33. **MOŃKI** Pogotowie, tel. 85-716-23-67; SP ZOZ centrala: 85-716-24-07, 85-716-25-52, 85-716-25-92, 85-716-26-50; **SOKÓŁKA** SPZOZ, ul. Sikorskiego 40, tel. 85-722-04-63; Niepubliczny ZOZ Przychodnia nr 1 „Medyk", ul. Piłsudskiego 9a, tel. 85-711-26-69; Niepubliczny Pielęgniarski ZOZ „Panaceum", ul. Piłsudskiego 9a, tel. 85-711-26-69; Niepubliczny Zakład Medycyny Szkolnej „SZKOL-MED", ul. Mickiewicza 2a, tel. 85-711-25-74; Niepubliczny ZOZ Przychodnia Stomatologiczno-Lekarska E&B Falkowscy, ul. Piłsudskiego 9a, tel. 85-711 90 66; Niepubliczny ZOZ „VITA" SC, ul. Sikorskiego 40, tel. 85-722-05-07; Niepubliczny ZOZ „PRO-MED", ul. Sikorskiego 40, tel. 85-722-04-72. **SIEMIATYCZE** SPZOZ, ul. Szpitalna 8, tel. 85-655-22-00, **SUPRAŚL** Przychodnia Rejonowa, ul. Dolna 2, tel. 85-718-35-23. **WASILKÓW** Przychodnia Rejonowa, ul. Kryńska 32, tel. 85-716-53-33.

TELEFONY ALARMOWE

HAJNÓWKA Policyjny telefon zaufania, tel. 85-682-50-55, **MOŃKI** Policja 997, tel. 85-716-22- 81. **SOKÓŁKA** Komenda Powiatowa Policji, tel. 85-711-02-12; Komenda Powiatowa Państwowej Straży Pożarnej, tel. 85-711-22-54.

RZECZNIK PRAW KONSUMENTA

BIELSK PODLASKI tel. 85-730-81-10 w. 42. **HAJNÓWKA** tel. 85-682-27-18 w. 112. **MOŃKI** tel. 85-716-61-00. **SIEMIATYCZE** tel. 85-655-27-11 w. 330. **SOKÓŁKA** tel. 85-711-08-76.

SUWALSZCZYZNA

TELEFONY INFORMACYJNE

AUGUSTÓW Informacja kolejowa 94-36; Informacja autobusowa 87-643-36-49; **SUWAŁKI** Informacja kolejowa 94-36; Informacja autobusowa 87-566-27-63; Biuro numerów 87-567-96-90; Biuro napraw telefonów 9696 (os. Północ), 914 (centrum).

TELEFONY ALARMOWE

AUGUSTÓW Policja 87-643-93-33; Straż Pożarna 998; Pogotowie Ratunkowe 999 lub 87-643-29-99; Pogotowie Energetyczne 991; SEJNY Policja 87-516-20-63; Straż Pożarna 998; Pogotowie Ratunkowe 999 albo -87-516-20-09; Pogotowie Energetyczne 87-516-20-87; Telefon Zaufania 87-517-33-33;

SUWAŁKI Policja 87-567-24-03; Straż Pożarna 87-567-82-09; Pogotowie Ratunkowe 999 albo 87-567-25-70; Pogotowie Ciepłownicze 87-566-42-56; Pogotowie Drogowe 87-566-42-87; Pogotowie Energetyczne 991; Pogotowie Gazowe 992; Pogotowie Opiekuńcze 87-566-25-9; Telefon Zaufania 988 albo 87-566-25-40.

ŁOMŻYŃSKIE

TELEFONY ALARMOWE

Pogotowie Ratunkowe - 999; Policja - 997, oficerowie dyżurni policji: **Grajewo** - 86-272-22-21, **Kolno** - 86-278-27-25, **Łomża** - 86-316-54-61, **Wysokie Mazowieckie** - 86-275-22-11, **Zambrów** - 86-271-23-01, Straż Pożarna - 998, Pogotowie Gazowe - 992, Pogotowie Ciepłownicze - 993, Pogotowie Energetyczne - 991, Pogotowie Wodno-Kanalizacyjne - 994, Pogotowie Drogowe - 96-37, Pogotowie Weterynaryjne - 983, Pogotowie Opiekuńcze 86 216-64-39; Telefon Zaufania AA 86- 215 07 77.

TELEFONY INFORMACYJNE

Biuro Napraw Telefonów - 96-96, Informacja PKP: **Grajewo** - 86-272-35-85, **Szepietowo** - 275-18-22, Informacja PKS: **Grajewo** - 86-272-25-01, **Kolno** - 86-278-23-55, **Łomża** - 86-218-55-54, **Wysokie Mazowieckie** - 86-275-21-44, **Zambrów** - 86-271-31-97.

SŁUŻBA ZDROWIA

Pogotowie Ratunkowe: **CIECHANOWIEC**, tel. 86-277-19-99; **GRAJEWO**, tel. 86-272-27-00; **KOLNO**, 86-278-21-09; **ŁOMŻA**, centrala - 86-216-62-15; **ZAMBRÓW**, tel. 86-271-28-27.

APTEKI

ŁOMŻA, Apteka leków gotowych i recepturowych, ul. ks. Anny 2, tel. 86-219-89-28, czynna pn.-sob. 9-19, niedz. 9-16. Apteka „MEDICA" - leki gotowe, recepturowe, termokosmetyki: ul. Kazańska 6/2, tel. 86-216-80-89, czynna poniedziałek-piątek, godz. 9-19, sobota, godz. 9-15.

MAZURSKIE

TELEFONY ALARMOWE

Pogotowie Ratunkowe 999; Policja 997; Straż Pożarna 998; Pogotowie Gazowe 992; Pogotowie Ciepłownicze 993; Pogotowie Energetyczne 991; Pogotowie Wodno-Kanalizacyjne 994; Pogotowie Drogowe 954.

SŁUŻBA ZDROWIA

Ełk Mazurskie Centrum Zdrowia, ul. Baranki 24, Izba Przyjęć, tel. 87-620-95-12, Pogotowie Ratunkowe, ul. Baranki 24, tel. 87-620-22-22, Ambulatorium Chirurgiczne, ul. Baranki 24, tel. 87-620-95-12, Szpital Wojskowy, ul. Kościuszki 28, tel. 87-621-67-10, Pogotowie Ratunkowe, ul. Toruńska 6a, tel. 87-610-22-22.

GIŻYCKO Szpital Powiatowy, ul. Warszawska 41, tel. 87-428-52-71; Pogotowie Ratunkowe, ul. Bohaterów Westerplatte 4, tel. 87-428-55-55.

GOŁDAP Szpital Miejski, ul. Słoneczna 7, tel. 87-615-02-75; Pogotowie Ratunkowe, ul. Słoneczna 9, tel. 87-615-02-75. OLECKO Szpital Powiatowy, ul. Gołdapska 1, tel. 87-520-22-95; Pogotowie Ratunkowe, ul. Gołdapska 1, tel. 999.

TELEFONY INFORMACYJNE

Biuro napraw telefonów 9696; Informacja PKP 9436; Informacja PKS: w **Ełku** 87-610-33-52, w Giżycku 87-428-50-87, w **Gołdapi** 87-615-02-94, w **Olecku** 87-520-26-13; w **Węgorzewie** 87-427-25-51.

TELEFON ZAUFANIA

EŁK - 87-621-64-44; **GIŻYCKO** - 87-428 2-73.

RZECZNIK PRAW KONSUMENTÓW

EŁK Powiatowy Rzecznik Praw Konsumentów, tel. 87-621-83-22. **OLECKO** Powiatowy Rzecznik Praw Konsumentów, tel. 87-520-24-75 wew. 7.

OSTROŁĘCKIE

TELEFONY ALARMOWE

OSTROŁĘKA Pogotowie Ratunkowe 999, 29-764-35-44; Policja 997; Straż Pożarna 998; Pogotowie Gazowe 992; Pogotowie Ciepłownicze 993; Pogotowie Energetyczne 991; Pogotowie Wodno-Kanalizacyjne 994.

TELEFONY INFORMACYJNE

Informacja PKP 29-760-26-81; Informacja PKS 29-764-41-88.

RZECZNIK PRAW KONSUMENTÓW

Ostrołęka - 29-764-20-79.

TELEFON ZAUFANIA

Dla skłóconych małżeństw (0-xxxx-22) 29-728-64-35; Niebieska Linia dla ofiar przemocy w rodzinie 0-800-12-00-02; Pomarańczowa Linia 0-800-14-00-68.

SŁUŻBA ZDROWIA

OSTROŁĘKA Informacja Pogotowia 29-764-35-44.

RADIO

> JARD

Wiadomości od 7.00 - 22.00 na 5 minut przed pełną godziną; Prognoza pogody. o równej godzinie (przez całą dobę) Fotoradary. 8.00 do 17.00 (1 minutę po pełnej godzinie); przegląd prasy. 7.20, 8.20, 9.20; Konkursy. 8.40, 10.40, 17.10; Poranek z Radiem Jard. 6.00-9.00; Program religijny. 6.10 w każdą niedzielę; Ciekawostki cenowe. 8.30, 10.30, 12.30, 6.30, 18.30, 20.30; Dzień z Radiem Jard. 9.00-16.00; Rozmowa dnia. 10.10 pon.-pt.; Ciekawostki motoryzacyjne. 10.30, 16.30, 20.30; Jak i gdzie przyjemnie spędzić czas. 7.30, 9.30, 11.30, 13.30,17.30, 19.30, 21.30; Informator medyczny. 11.40 w każdą niedziel; Pozdrowienia ultrakrótkie. 12.00-14.00, 20.00-22.00; Audycja dla dzieci i młodzieży. 15.10 w każdą niedzielę; Wieczór z Radiem Jard. 16.00-22.00; Piosenki z Listy przebojów Greatest Hits 18.00-19.00; Przegląd wydarzeń kulturalnych. 21.10 pon. pt.; Lista przebojów Greatest Hits. po godz 22.00 w każdy piątek

> JARD 2

Stałe bloki programowe. 7-10 Poranek z Radiem Jard 2; 10-14 Dzień z Radiem Jard 2; 14-18 Popołudnie z Radiem Jard 2; 18-22 (24) Jard Mega SMS-Beat; 22-7 Noc z Radiem Jard 2. muzyka non-stop. Stałe punkty programowe. Wiadomości codziennie od 8 do 18. minutę przed pełną godziną; Prognoza pogody. od 7 do 22. od 8 do 18 cztery minuty po pełnej godzinie, o 7 oraz od 19 do 22 minutę przed pełną godziną; Informacje dla kierowców. Od 8 do 18. trzy minuty po pełnej godzinie; Propozycje kulturalne. Jak i gdzie przyjemnie spędzić czas. Jard 2 poleca. 8.35, 10.35, 12.35, 14.35, 16.35, 18.30. Powerplay.

> BIAŁYSTOK

Wiadomości Radia Białystok co godzinę; Wiadomości Radia Białystok w skrócie: 6:30, 7:30, 8:30; Sport: 7.05, 8.05, 17:05, 19:00, 21:00; Ale jazda: 7:40, 15:33.

02:00 Raport dnia - wiadomości z regionu; 05:00 Nowy Dzień; 5:30 Sowo o słowie; 5:45 Leśne opowieści Simony Kossak; 9:00 Najbliżej Ciebie, prowadzi Wojciech Kujałowicz; 10:15 Leśne opowieści Simony Kossak; 11:50 Słowo o słowie; 12.15 Czytam książki; 14:00 Popołudnie z Radiem Białystok, Andrzej Ryczkowski; 17:30 Powieść; 18.30 Litewski Magazyn Radiowy, Aud. Zyty Wasiluk; 18:45 Pod znakiem Pogoni, Aud. Alicji Pietruczuk; 19:00 Wakacyjna Strefa Dobrej Muzyki, Prow. Miłka Malzahn ; 22.00 Raport dnia - wiadomości z regionu; 23:00 Nocna Orkiestra Radia Białystok.

> RMF FM

Poniedziałek - piątek 0.00-6.00 pr. nocny; 6.00-9.00 pr. poranny.Jestem w Szoku; 9.00-13.00 pr. przedpołudniowy; 13.00-17.00 pr popołudniowy LIS-VEGAS; 17.00-20.00 Lista przebojów HOP-BĘC; 20.00-0.00 program wieczorny świat według Karpia. **Sobota - niedziela** 0.00-8.00 program nocny; 8.00-13.00 pr. przedpołudniowy; 13.00-18.00 pr. popołudniowy. Muza pod Waszym Nadzorem; 18.00-22.00 program wieczorny.

> RADIO 5

Wiadomości co godzinę 6.00-22.00; Prognoza pogody co godzinę 6.00-22.00. 5.08 Kalendarium; 5.35, 6.35, 7.20 Horoskop; 6.10 Urodzeni dzisiaj... 6.20 Echa najważniejszych wydarzeń wczorajszego dnia; 6.25 Kalendarium + imieniny + piosenka dla solenizantów; 6.45 Przegląd prasy; 7.20 Echa najważniejszych wydarzeń wczorajszego dnia; 7.45 Przegląd prasy; 8.35 Wybór piosenki dnia; 10.20 Pięć minut z polityką; 11.15 Gość Radia 5; 11.35 Telefon dla Ciebie; 12.20 Porady prawnika oraz Studio Infor; 12.30-13.00 Grająca Szafa Radia 5; 13.40 Quiz; 15.10-16.00 Grająca Szafa Radia 5; 15.20 Klakson; 17.00-18.00 Echa wielkiego świata. 18.30 Audycja. POPCORN MEGA SHOW.; 18.35 Pakiecik; 18.40 Quiz; 20:15 Opowieści nie całkiem zwyczajne.nie całkiem zwyczajne..

Plotki, ploteczki...

Dianna przyznaje się do operacji



Dianna Agron, największa ozdoba serialu „Glee", wyznała, że przeszła korektę nosa. Aktorka tłumaczy jednak, że wszystkiemu winna była jej krzywa przegroda nosowa.

Lea lubi swoją nietypową urodę



Lea Michele, kolejna gwiazda „Glee", nie chce za to poprawiać swego wyglądu. – Podobam się sobie, choć nie mam klasycznej urody. Z moimi 160 cm wzrostu wyglądam jak 12-latka – śmieje się aktorka. **(jm)**

Piramidka

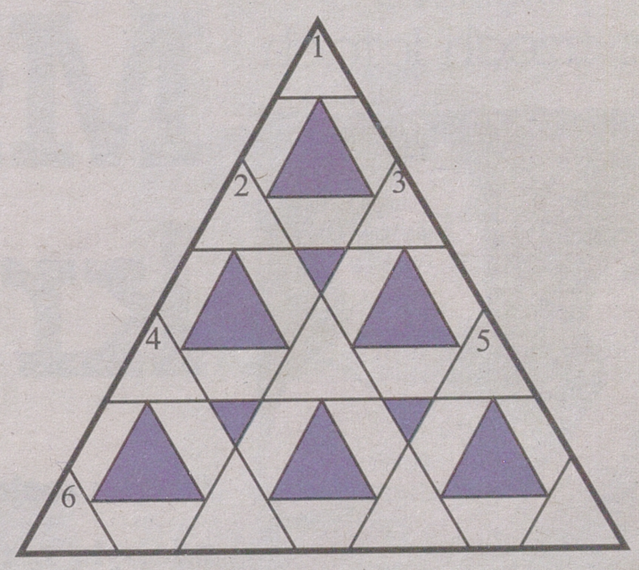

W trójkątne pola należy wpisać jedną, a w pozostałe – dwie litery.

Prawoskośnie:
1) informacje zawierające dźwięk i obraz.
2) Gene, aktor USA („Francuski łącznik").
4) elektryczny, mierzony jest w omach.

Lewoskośnie:
1) przyjaciel bajkowego Żwirka.
3) pojazd rolniczy.
5) raj.

Poziomo:
2) richelieu na tkaninie.
4) ościeżnica okienna.
6) podczas prowadzenia samochodu, należy trzymać na niej obie ręce.

TVP 1



20.25 Wstrząsy, Film SF, USA 1990, 100 min
Mieszkańcy małego miasteczka znikają w tajemniczych okolicznościach. Krążą opowieści o bestii żyjącej pod ziemią. Do schwytania potwora niezbędna będzie fachowa pomoc.

5.05 Młodzi konstruktorzy; **5.35** Telezakupy; **6.00** Kawa czy herbata?; **8.00** Wiadomości, pogoda; **8.10** Polityka przy kawie; **8.20** Telezakupy; **8.55** Dlaczego? Po co? Jak?; **9.15** Rodzinka Dinka; **9.35** Nurkuj, Olly! (18); **10.00** Kajtuś (14); **10.25** Gwiezdne wojny: Wojny klonów (18); **10.55** Bulionerzy (16); **11.25** Bliżej Kaukazu; **12.00** Wiadomości; **12.10** Agrobiznes; **12.45** Klan (2076, 2077) - telenowela; **13.45** Heidi (10); **14.15** Honor dla niezaawansowanych (8); **14.40** Przebojowa noc; **14.50** Pogodni (24);
15.00 Wiadomości, pogoda
15.15 Pogodni (24)
- serial komediowy
15.20 Plebania (1706)
- telenowela
15.50 Planeta Ziemia (1)
- serial dokumentalny
17.00 Teleexpress
17.15 Pogoda
17.25 Siostry (7)
- serial obyczajowy
18.25 Tygrysy Europy (15)
- serial komediowy
19.10 Hallo, tu Hania! (48)
serial animowany
19.30 Wiadomości, sport
20.05 Droga do Euro
- piłka nożna
20.10 Pogoda
20.25 Wstrząsy
- film sf, USA 1990,
wyk. Kevin Bacon,
Fred Ward, Finn Carter
22.05 Pogodni (24)
22.15 Kariera
Nikodema Dyzmy (1, 2)
- serial obyczajowy
0.20 Szczur
- film sensacyjny,
Polska 1995
2.10 Romeo i Julia
z Saskiej Kępy - dramat
obyczajowy, Polska 1988
3.45 Notacje (202)

TVP 2



20.10 Pogoda na jutro, Komediodramat, Polska 2003
Po 17 latach spędzonych za murami klasztoru były nauczyciel i działacz Solidarności powraca do świata i porzuconej rodziny. Czas jednak nie stał w miejscu i nic nie jest takie jak dawniej.

5.50 Biuro kryminalne (3) - serial kryminalny; **6.30** Egzamin z życia (55) - serial obyczajowy; **7.25** Na dobre i na złe (234) - serial obyczajowy; **8.30** Pytanie na śniadanie – lato - magazyn; **10.50** Pogodni (24) - serial komediowy; **10.55** Telezakupy - program reklamowy; **11.25** Familiada - teleturniej; **11.55** Sztuka życia - magazyn poradnikowy; **12.30** Tak to leciało! (95) - teleturniej; **13.25** Laskowik & Malicki - rozrywka; **13.40** Pręgowani bracia (7/8) - film dokumentalny; **14.15** Lokatorzy (35) - serial komediowy; **14.40** Pogodni (24); **14.50** Czterdziestolatek – 20 lat później (14/15) - serial komediowy;
15.50 Pytanie na lato
- felieton
16.00 Panorama - kraj
16.25 Pogoda
16.35 Podróże z żartem (53)
- rozrywka
17.25 Jeden z dziesięciu
- teleturniej
18.00 Panorama
18.20 Sport-telegram
18.25 Pogoda
18.35 Na kłopoty Bednarski (6/7)
- serial kryminalny
19.30 Sąsiedzi (3)
- serial komediowy,
Polska 2003
20.10 Pogoda na jutro
- komediodramat,
Polska 2003,
wyk. Jerzy Stuhr,
Małgorzata Zajączkowska,
Maciej Stuhr
21.55 Pogodni (24)
22.05 Zabójcze umysły (14)
22.55 Czas honoru (35)
23.55 Bob Roberts
- komediodramat,
W. Brytania/USA 1992
1.45 Defekt (4/9)
2.50 Pogoda na jutro
- komediodramat, Polska

TVP BIAŁYSTOK



20.00 Serwis info, Magazyn informacyjny, 10 min
Aktualne wiadomości z kraju i ze świata. Relacje korespondentów na temat bieżącej sytuacji politycznej, społecznej i gospodarczej. Codzienny, profesjonalny serwis informacyjny.

5.07 Było, nie minęło – kronika zwiadowców historii; **5.30** Jej sukces (38); **5.34** Raport z Polski; **5.55** Info poranek; **6.00** Magazyny informacyjne; **7.52** Twoja@sprawa; **8.00** Magazyny informacyjne; **9.55** Pogodni (24); **10.00** Serwis info; **10.12** Biznes – otwarcie dnia; **10.21** Magazyny informacyjne; **10.50** Gość poranka; **11.00** Magazyny informacyjne; **12.17** Biznes; **12.27** Prognoza pogody; **12.30** Serwis info; **12.45** Pogodni (24); **12.50** Prognoza pogody; **12.55** Serwis sportowy; **13.00** Serwis info; **13.10** Raport z Polski; **13.26** Magazyny informacyjne;
15.10 Raport z Polski
15.30 Serwis info
15.46 Pogodni (24)
15.50 Prognoza pogody
15.55 Serwis sportowy
16.00 Rozmowa dnia
16.15 Biznes
16.25 Serwisy informacyjne
17.05 Desperaci – nieznana historia PRL-u
17.35 Everyday English
18.10 Zamki kresowe Rzeczypospolitej
18.30 Obiektyw
18.50 Przegląd suwalsko-mazurski
19.05 Konik
19.20 Bałtyk
19.30 U źródeł wiary
20.00 Serwis info
20.10 Minęła 20-ta, pogoda
21.06 Raport z Polski
21.30 Serwis info, pogoda
21.45 Obiektyw, Short Sport
22.24 Serwis info, pogoda
22.30 Magazyny informacyjne
23.50 Sportowy wieczór
0.05 Dekalog... po Dekalogu (9)
0.35 Desperaci – wybuchowa historia PRL-u
1.15 Minęła 20-ta
1.59 Raport z Polski
2.19 Magazyny informacyjne
3.55 Miejsca przeklęte

POLSAT



20.05 Snajper III, Film sensacyjny, USA 2004, 115 min
Sierżant Beckett, jako najlepszy snajper marines, ma do wykonania trudne zadanie. Musi wyeliminować wroga, którym okazuje się jego najlepszy przyjaciel, poddany ściśle tajnej operacji.

5.00 Wstawaj! Gramy!; **6.00** Nowy dzień z Polsat News - magazyn informacyjny; **7.15** TV market - program reklamowy; **7.30** Przygody Animków (67); **8.00** Scooby Doo (2); **8.30** Sylwester i Tweety na tropie (10); **9.00** Rodzina zastępcza plus (277) - serial komediowy; **10.00** Sabrina, nastoletnia czarownica (5) - serial komediowy; **10.30** Świat według Kiepskich (364) - serial komediowy; **11.00** Wzór (5) - serial kryminalny; **11.55** Chirurdzy (7) - serial obyczajowy; **12.55** Hawthorne (3) - serial obyczajowy; **13.55** Miodowe lata (47) - serial komediowy; **14.45** Linia życia (19) - serial obyczajowy;
15.15 Linia życia (20)
15.50 Wydarzenia, pogoda
16.15 Interwencja
16.45 Dlaczego ja? (168) - serial fabularno-dokumentalny
17.45 Trudne sprawy (49) - serial fabularno-dokumentalny.
Ilona samotnie wychowuje Maksymiliana i Katarzynę. Pewnego dnia syn dostaje z matematyki piątkę, zamiast stale otrzymywanych szóstek. Ilona wpada w szał.
18.50 Wydarzenia, sport, pogoda
19.30 Świat według Kiepskich (114)
- serial komediowy
20.05 Snajper III
- film sensacyjny, USA 2004,
wyk. Tom Berenger,
Byron Mann, John Doman
22.00 CSI: Kryminalne zagadki Nowego Jorku (12)
- serial kryminalny
23.00 Siódmy znak
- horror, USA 1988,
wyk. Demi Moore,
Michael Biehn,
Jürgen Prochnow
1.00 Zagadkowa noc
3.00 Zza kamery...
3.15 Tajemnice losu

TVN



21.50 Przepis na życie, Serial obyczajowy, Polska 2011
Cezary stara się odzyskać zaufanie córki. Między Andrzejem i Beatą dochodzi do kłótni. Jerzy włącza propozycje Anki do nowego menu. Mania organizuje przyjęcie dla Grochola.

5.15 Granie na śniadanie - teleturniej interaktywny; **6.00** Mango – Telezakupy - program reklamowy; **8.00** Rozmowy w toku - talk show; **8.55** Kuchenne rewolucje - reality show; **9.50** Dwóch i pół (14/24) - serial komediowy; **10.20** Dwóch i pół (15/24) - serial komediowy; **10.50** BrzydUla (139) - serial obyczajowy; **11.20** BrzydUla (140) - serial obyczajowy; **11.50** Sędzia Anna Maria Wesołowska; **12.50** Na Wspólnej (1408) - serial obyczajowy; **13.15** Na Wspólnej (1409) - serial obyczajowy; **13.45** Na Wspólnej (1410) - serial obyczajowy; **14.15** Detektywi; **14.50** W-11 wydział śledczy;
15.30 Plotkara (20/25)
- serial komediowy
16.25 Rozmowy w toku
- talk show
17.20 Pogoda na wakacje
17.25 Sąd rodzinny - serial fabularno-dokumentalny
18.25 Detektywi - serial fabularno-dokumentalny
19.00 Fakty, sport, pogoda
19.50 Uwaga! - magazyn reporterów
20.05 W-11 wydział śledczy - serial fabularno-dokumentalny
20.50 Detektyw Monk (8).
Monk i hipnoza
- serial kryminalny
21.50 Przepis na życie (8/13)
- serial obyczajowy
22.50 Kuba Wojewódzki (20)
- talk show
23.50 Wszystkie wcielenia Tary (3, 4)
- serial obyczajowy
0.55 Szymon Majewski Show (7)
- rozrywka
1.55 Uwaga!
2.15 Arkana magii
- program rozrywkowy
4.35 Nic straconego
- powtórki programów
4.55 Uwaga!

TV4



21.00 CSI: Kryminalne zagadki Nowego Jorku, Serial kryminalny, USA/Kanada 2007, 55 min
Pewien mężczyzna ginie od wybuchu cygara po tym, gdy ktoś poczęstował go nim chwile wcześniej. Ofiarą był Essex Palmer – autor komiksów.

5.35 Dennis rozrabiaka (1); **6.00** Galileo (59) - program popularnonaukowy; **6.45** Muzyczne listy - magazyn muzyczny; **7.35** Na południe (31); **8.25** Dziewczyny z fortuną - teleturniej; **9.05** TV market - program reklamowy; **9.25** Triumf miłości (48); **10.25** Zaklęta miłość (52); **11.25** Zaklęta miłość (53); **12.25** Muzyczne listy - magazyn muzyczny; **13.30** Dennis rozrabiaka (3) - serial animowany; **14.00** Dziewczyny z fortuną - teleturniej;
15.00 Na południe (32)
- serial przygodowy
16.00 Zaklęta miłość (54)
- telenowela
17.00 Zaklęta miłość (55)
- telenowela
18.00 M.A.S.K. (18)
- serial animowany
18.30 Inspektor Gadżet (51)
- serial animowany
19.00 Triumf miłości (49)
- telenowela
20.00 Galileo (224)
- program popularnonaukowy.
Autorzy ukazują kulisy jednej z największych katastrof ekologicznych – wycieku z rurociągu uszkodzonej platformy wiertniczej w Zatoce Meksykańskiej.
21.00 CSI: Kryminalne zagadki Nowego Jorku (11, 12, 13)
- serial kryminalny
23.50 Przerwany szlak (2)
- western,
Kanada/USA 2006,
reż. Walter Hill,
wyk. Robert Duvall,
Thomas Haden Church,
Chris Mulkey
1.30 Gliniarze z Melbourne (5)
- serial sensacyjny
2.15 Galileo (224)
3.05 Muzyczne listy
- magazyn muzyczny

TVP POLONIA



20.15 Determinator, Serial kryminalny, Polska 2006, 50 min
Bogucki kontynuuje akcję przejmowania budynków przy głównej ulicy miasta. Ustala z prezydentem Kmiecikiem wysokość prowizji w zamian za możliwość przejmowania nieruchomości.

7.00 Rozalka Olaboga (3) - serial przygodowy; **7.35** Ojciec Mateusz (16); **8.30** Pytanie na śniadanie – lato - magazyn; **10.55** Makłowicz w podróży (62) - magazyn kulinarny; **11.25** Barwy szczęścia (412/626); **12.00** Wiadomości; **12.15** Radio Romans (23) - serial obyczajowy; **12.50** Złotopolscy (232) - telenowela; **13.20** Ranczo (30); **14.15** Polska 24 - magazyn informacyjny; **14.45** Opole 2011 na bis - rozrywka;
15.30 Najdłuższa wojna nowoczesnej Europy (4)
- serial historyczny.
Ludwik Franke postanawia zostać komisarzem policji. Tymczasem jego kuzyn Jan Frankowski po skończeniu szkoły nie może znaleźć pracy. Dzięki pieniądzom brata otwiera skład towarów kolonialnych.
17.00 Teleexpress
17.20 Opowiedz nam swoją historię (36)
- talk show
18.10 Radio Romans (23)
- serial obyczajowy
18.45 Dzika Polska
- serial dokumentalny
19.15 Podróże kapitana Klipera
- serial animowany
19.30 Wiadomości, sport
20.15 Determinator (12)
- serial kryminalny
21.05 10. Mazurska Noc Kabaretowa (3)
22.00 Pogoda
22.05 Polska 24
22.40 Kameleon (4)
23.40 Koncert jubileuszowy KSU
0.30 Pamiętaj o mnie
0.45 Radio Romans (23)
1.15 Podróże kapitana Klipera
1.30 Wiadomości, sport
2.10 Egzamin z życia (81)
3.00 Polska 24
3.30 Barwy szczęścia (412)





W Warszawie odbyło się uroczyste ślubowanie polskich sportowców – studentów udających się na XXVI Letnią Uniwersjadę do Shenzhen.

Tenis >>

Zwycięstwo po trzech latach



powitamy24.pl

Agnieszka Radwańska wygrała turniej w Carlsbad

Agnieszka Radwańska została triumfatorką turnieju WTA Tour na twardych kortach w kalifornijskim kurorcie Carlsbad (pula nagród 721 tysięcy dolarów). W finale krakowianka pokonała rozstawioną z numerem jeden rosyjską tenisistkę Wierę Zwonariewą 6:3, 6:4.

Był to siódmy finał w karierze 22-letniej Radwańskiej, a piąty zwycięski. Ostatni turniej wygrała na trawie w angielskim Eastbourne w czerwcu trzy lata temu. W ubiegłym roku w Carlsbad też dotarła do finału, ulegając Rosjance Swietłanie Kuzniecowej.

Polka spotkała się wcześniej z trzecią obecnie na świecie Zwonariewą dwukrotnie i oba pojedynki przegrała - ostatni w tym roku w Miami 5:7, 3:6.

Po ćwierćfinale w Stanford i niedzielnym triumfie w Carlsbad Agnieszka Radwańska została liderką rankingu amerykańskich turniejów US Open Series, których kulminacją jest wielkoszlemowy US Open.

(PAP)

Szachy >> Worek medali zawodników z Białegostoku i Suwałk

Młodzi rycerze królewskiej gry

Stolica została ostatnio zdobyta przez młodych szachistów z naszego regionu. Jednym z mistrzów Polski został w Warszawie 9-letni Jakub Kosakowski.

Mariusz Klimaszewski
mklimaszewski@wspolczesna.pl

Jakub jest dużym talentem królewskiej gry. W szachy gra dopiero od dwóch lat, a posiadając drugą kategorię sięgnął już po mistrzostwo Polski Młodzików w Szachach Szybkich w kat. do lat 10.

W turnieju nie przegrał ani jednej partii, odnosząc siedem zwycięstw i remisując dwie partie. Ten medal to nie jedyny sukces podopiecznego Kamili Klimaszewskiej. Wraz z drużyną ze swojej szkoły SSP 4 PTO w VII Mistrzostwach Świata Szkół w Krakowie zajął 5. miejsce, a indywidualnie uplasował się na 16. pozycji.

Jakub grający w MKSz-MDK Białystok dzierży także tytuł mistrza woj. podlaskiego w szachach klasycznych do lat 9. Ponadto zwyciężył w Memoriale im. Ludwika Zamenhofa, XVI edycji Białostockiej Szkolnej Ligi oraz Szachowych Igrzysk Szkolnych i Mistrzostwach Społecznej Szkoły Podstawowej 4 PTO.

Ponadto w Pucharze Młodzików Zofia Szulc z UMKSz Jaćwież Suwałki wywalczyła srebrny medal, a w grupie do lat 14 jej koleżanka klubowa Katarzyna Murawko była trzecia.

Nie obyło się także bez sukcesów w Mistrzostwach Polski Juniorów oraz Pucharze Polski Młodzików w Szachach Błyskawicznych rozegranych również w Warszawie.

Zofia Szulc została mistrzynią kraju w grupie do lat 8. Na drugim stopniu podium stanęła Kinga Wołągiewicz także z KSz. Javeny Hańcza Suwałki.

Brązowe medale w tych mistrzostwach wywalczyli z kolei Paweł Kozłowski z MKSz-MDK Białystok w grupie do lat 8 oraz Dawid Mońkun z KSz. Javeny Hańczy Suwałki w turnieju do lat 12.

Dodajmy, że Paweł Kozłowski, jako jedyny z naszych utalentowanych szachistów zagra we wrześniu w mistrzostwach Europy w Albenie w Bułgarii.



archiwum prywatne

Mistrz Polski do lat 10 w szachach szybkich Jakub Kosakowski z MKSz-MDK Białystok

Piłka nożna >> Białostocki Mundial i Puchar Genticusa

Drużyna BKS I Dziesięciny rozbiła ZS nr 2 Białystok aż 20:2

GW patronat

Białostocki Mundial - wakacyjny turniej dla dzieci i młodzieży powoli kończy rozgrywki grupowe. Ruszył natomiast I Turniej Szóstek rozgrywany w ramach IX edycji Genticus Cup – Piłkarskiej Grand Prix 2011. Oto wyniki ostatnich meczów obu imprez:

BIAŁOSTOCKI MUNDIAL

BKS II Dziesięciny – FC ABCD Wysoki Stoczek (D1) 16:2 (5:1). Gole: Błażej Borowski (10, 25, 26, 28, 31), Dariusz Sawicki (13, 21, 22, 33), Krzysztof Pawelski (15, 34), Adam Sawicki (18, 38), gol samobójczy (5), Marcin Marczuk (37), Jakub Smiszczułka (39) – Kamil Jabłoński (19), Łukasz Iwaniuk (36).

Ziomki z Poziomki II TBS – SM Piaski (D2) 3:0 vo.

Winning Eleven II Nowe Miasto – BKS Kaloryfer Dziesięciny 1:2 (0:1). Gole: Łukasz Zielinko (26) – Przemek Adamowicz (20, 37).

Winning Eleven Nowe Miasto – BKS Kaloryfer II Dziesięciny (C2) 5:5 (1:3). Gole: Kamil Nowik (26, 28), Łukasz Zielinko (3), Mateusz Zielinko (38), Jarocki Kacper (39); Przemek Adamowicz (12, 14, 34), Patryk Hryckiewicz (18), Mateusz Stankiewicz (22).

Winning Eleven Nowe Miasto – BKS Kaloryfer II Dziesięciny (C2) 5:5 (1:3). Gole: Kamil Nowik (26, 28), Łukasz Zielinko (3), Mateusz Zielinko (38), Jarocki Kacper (39) – Przemek Adamowicz (12, 14, 34), Patryk Hryckiewicz (18), Mateusz Stankiewicz (22).

CSP II Mickiewicza – FC ABCD Wysoki Stoczek (D1) 5:6 (3:3). Gole: Jakub Rutkowski (13, 18), Maciej Murawski (20, 25), Łukasz Sobecki (33) – Daniel Adrejczuk (19, 39), Karol Zadykowicz (6), Michał Bajko (12), Łukasz Bajraszewski (31), Adam Mironowicz (37).

BKS I Dziesięciny – ZS nr 2 w Białymstoku (B1) 20:2 (11:1). Gole: Błażej Borowski (2, 3, 6, 7, 8, 22, 25, 29), Marcin Marczuk (11, 14, 32, 33), Dariusz Sawicki (16, 20, 35), Piotr Jankowski (19, 37), Jakub Majko (15, 31), sam. (27) – Maciej Lul (9, 24).

Dzieci z Bullerbyn II Supraśl – Kwadrat & EastSide TBS (C3) 4:2 (1:1). Gole: Piotr Świderski (13, 39), Tomasz Sołowiej (24, 31) – Karol Chrzanowski (7), Adrian Nowik (25).

Korona Nowe Aleksandrowo – Ziomki Z Pod Biedronki Wysoki Stoczek Południe (B2) 1:9 (0:4). Gole: Mateusz Romańczuk (21) – Mateusz Zalewski (1, 12, 25, 35, 38), Damian Górzyński (5, 30), Paweł Pietraszko (8), Mateusz Apoń (26).

Grajki Pierwsza Klasa Nowe Miasto – Zielone Wyżyny (C1) 9:4 (4:1). Gole: Bartosz Giełażyn (12, 13, 16, 22, 24, 33, 38), Krzysztof Czerniawski (10), Marcin Małaszewski (28) – Rafał Owczarczuk (20, 27), Wojciech Malinowski (30), Mateusz Kosakowski (40).

Kwadrat & EastSide II TBS – Auto Team 3 Wyżyny (D4) 3:0 vo.

Zielone Wyżyny II – Ziomki Z Pod Biedronki II Wysoki Stoczek Południe (D4) 9:4 (5:1). Gole: Rafał Owczarczuk (27, 33, 38), Mateusz Kuczyński (18, 39), Mateusz Kosakowski (2), Radosław Więckowski (10), Michael Matysiewicz (17), Dariusz Grześ (15) – Paweł Maj (20, 25, 36), Mateusz Apoń (32).



A. Chomicz

Fragment meczu Dzieci z Bullerbyn II Supraśl (brązowe stroje) z Kwadrat&EastSide TBS

GENTICUS CUP

Grupa A: Luksusowi – Młodzieżowy Klub Schron 1:8,.TST Elektrociepłownia – Hager 5:1.
Grupa B: Czarna – Lewy Team 1:6; Genticus – Siódemka 13:2; Lewy Team – Genticus 3:4; Siódemka – Czarna 4:4.
Grupa C: Aptel – Mostostal Białystok 2:1, Key Company – E-Rutex Team 9:0.
Grupa D: Westland – Ajas Spedycja 8:2, Pub Brama – Kraska Team 0:5, Ajas Spedycja – Pub Brama 8:3, Kraska Team – Westland 1:7.
Grupa E: Ramis – Wschodzący Białystok 5:2. Globart Print – DEEM 11:1.
Grupa F: Borowski & Borowski – Nankatsu 1:13, East Fox Spedycja – Fan Futbol 7:3, Nankatsu – East Fox Spedycja 4:0, East Fox Spedycja – Borowski & Borowski 7:3.

(mark)

GAZETA WSPÓŁCZESNA

Media Regionalne Spółka z o.o. 00-838 Warszawa, ul. Prosta 51. **Redakcja:** 15-419, Białystok, ul. św. Mikołaja 1; **Dyrektor Zarządzający Oddziału:** Krzysztof Paliński; **Redaktor Naczelny:** Konrad Kruszewski – tel. 85 748 74 00, fax 85 748 74 01; **Sekretariat Redakcji** – tel. 85 748 74 74; **Dział Sportowy** – tel. 85 748 74 80; **Dział Magazynu** – tel. 85 748 74 58. **Biuro Reklam i Ogłoszeń** – tel. 85 748 74 30; **KRAMIK** – tel. 85 748 74 48; **Przedstawiciele Handlowi** – tel. 85 748 74 41.
ODDZIAŁY REDAKCJI: BIELSK PODLASKI tel./fax 85 730 67 86; **SUWAŁKI** tel./fax 87 566 30 00, 87 563 14 83, **biuro ogłoszeń** – tel./fax 87 566 57 26; **ŁOMŻA** tel. 86 216 78 99, 86 215 10 25, **biuro ogłoszeń** – tel/fax. 86 216 56 97; **GRAJEWO** tel. 86 273 80 33, **biuro ogłoszeń** – tel./fax 86 272 89 15; **EŁK** tel. 87 621 59 16, 87 621 08 05, fax 87 610 85 05, **biuro ogłoszeń** – tel. 87 610 85 05.
Druk: Drukarnia w Ignatkach, Ignatki 40/2, 16-001 Kleosin.
Prenumeratę przyjmują „RUCH" SA (Białystok, Ełk, Łomża, Ostrołęka), Urzędy Pocztowe oraz listonosze do 20. każdego miesiąca; informacje: **Dział Kolportażu** – tel./fax 85 748 74 24.
Nr indeksu 350133. Redakcja nie odpowiada za treść reklam i ogłoszeń.
Na podstawie art. 25 ust. 1 pkt 1 b ustawy z dnia 4 lutego 1994 r. o prawie autorskim i prawach pokrewnych Media Regionalne Sp. z o.o. zastrzega, że dalsze rozpowszechnianie materiałów opublikowanych w „Gazecie Współczesnej" jest zabronione bez zgody Wydawcy.



Program 2. kolejki IV ligi: KS Michałowo – Puszcza, LZS Narewka – Ruch, Hetman T. – Sparta S., Gryf – Włókniarz, Tur – Promień, Hetman B. – Cresovia, Sparta A. – MKS Mielnik, Znicz Suraż – Wissa. Pauzuje: Perspektywa..

Podlaski futbol >> Rozgrywki ruszyły, zaczynamy razem z piłkarzami

To będzie ciekawy sezon

Zaczął się piłkarski sezon w regionie, a to oznacza, że startuje również strona z „Podlaskim futbolem" we „Współczesnej".

Miłosz Karbowski, jan, mark
mkarbowski@wspolczesna.pl

Od dziś w każdy wtorek będziemy podsumowywać futbolowy weekend na lokalnych boiskach, skupiając się na trzeciej i czwartej lidze. Tak jak wiosną: wybierzemy jedenastki kolejki, opiszemy najciekawsze wydarzenia, a także sprawy zza kulis lokalnej piłki.

Pierwszy weekend był nieco okrojony, bo na boiska wyszli jedynie czwartoligowcy. Jest jednak co najmniej kilka rzeczy, które od razu warto odnotować. Oto „wielka czwórka" pierwszej kolejki:

1. Forma Cresovii Siemiatycze. Drużyna, która miała się niedawno rozpaść, ledwo trenowała, jest pierwszym liderem po rozgromieniu 4:0 Tura Bielsk Podlaski. Podopieczni Marcina Stypułkowskiego, przynajmniej u siebie, będą groźni dla najlepszych.

2. Spadkowicze straszą. Wissa Szczuczyn, Promień Mońki i Ruch Wysokie Mazowieckie w poprzednim sezonie grały w wyższych ligach (Ruch nawet w drugiej). To widać, bo na początek zebrały komplet punktów – nawet mocno osłabieni „Promienni".



Fot. K. Jankowski

Pozyskany z Tura Bielsk Podlaski Paweł Łochnicki (niebieska koszulka) przyczynił się do zwycięstwa Puszczy Hajnówka nad Perspektywą Łomża 3:2

3. Dobry start beniaminków. Puszcza Hajnówka, zostawiając serce na boisku, pokonała u siebie Perspektywę Łomża 3:2. Sparta 1951 Szepietowo zremisowała z LZS-em Narewka 1:1. Hajnowski starosta Włodzimierz Pietroczuk, który jest fanem piłki, po meczu powiedział: – Na wrześniowej sesji będziemy decydować o pomocy dla naszego klubu. Mogę zapewnić, że samorząd nie zostawi go w potrzebie.

W Szepietowie też cieszyli się z remisu: – Nasz zespół niemal w całości debiutował w IV lidze. A rywale to doświadczona drużyna – mówił prezes Sparty Tomasz Nowacki.

Dodajmy, że oba kluby w mają spore tradycje i ciekawą historię oraz wielu wiernych kibiców.

4. Forma snajperów. Od razu ruszyła ostra rywalizacja o koronę króla strzelców. Trzy bramki strzelił Grzegorz Kujawski z Puszczy, po dwie Rafał Kozikowski z Wissy i Kamil Zalewski z Cresovii, który również wywalczył rzut karny dla swojego zespołu.

> „11" pierwszej kolejki czwartej ligi



Strzelcy IV ligi

3 – Kujawski (Puszcza).
2 – Kozikowski (Wissa), Zalewski (Cresovia).
1 – Artemiuk (Gryf), Dworzanczyk (Hetman T.), Kiełczykowski (Perspektywa), Kołłątaj (Ruch), Łobacz (Promień), Niewiarowski (Cresovia), Piszczatowski (Ruch), Polkowski (Włókniarz), Popławski (Ruch), Przybylski (Perspektywa), Speichler (Narewka), Zalesko (Promień).

Plus, minus kolejki

+

skuteczność piłkarzy, którzy rozgrywając mecze w sierpniowym upale zdobyli w siedmiu meczach 21 goli, co daje średnią 3 bramki na jedno spotkanie

–

Niezdyscyplinowanie piłkarzy Hetmana Tykocin, którzy otrzymali cztery żółte kartki i jedną czerwoną, w większości za krytykowanie orzeczeń sędziowskich.

Boks >> Na gali w Częstochowie

Kuziemski nokautuje

Aleksy Kuziemski z grupy Boxing Production na gali w Częstochowie pokonał w II rundzie przez techniczny nokaut Czecha Romana Vanickiego (9-24) zdobywając pas redakcji „Boxing News".

Nasz olimpijczyk z Aten rozpoczął pojedynek wagi półciękiej bardzo spokojnie, cały czas punktując rywala lewym prostym. W II rundzie Kuziemski podkręcił tempo i po jednym z jego prawym sierpowym rywal padł na deski. Czech po liczeniu wstał, ale po kolejnej kombinacji ciosów białostoczanina nie był już w stanie kontynuować walki i sekundant szybko rzucił ręcznik na ring poddając swojego podopiecznego.

Dodajmy, że obaj pięściarze spotkali się w styczniu 2007 roku. Wtedy Kuziemski wygrał walkę na punkty.

– Czułem się znakomicie, walczyłem na luzie i wszystko mi wychodziło. Ani przez moment rywal nie stworzył żadnego zagrożenia – stwierdził Kuziemski. – Ta walka niewiele mi dała pod względem szkoleniowym i wolałbym mieć dużo mocniejszego przeciwnika. Ale takie pojedynki też trzeba przecież wygrywać – dodaje białostocki pięściarz.



W. Wołkiewicz

Aleksy Kuziemski wygrał kolejną swoją walkę

Być może w ślady Kuziemskiego pójdzie kiedyś młody Kamil Deluga z Hetmana Białystok, którego rocznym stypendium wyróżnił Dariusz Michalczewski. **(mark, wk)**

Badminton >> Ruszyły mistrzostwa świata

Zwycięstwo deblistów

Adam Cwalina i Michał Łogosz z SKB Litpol-Malow Suwałki udanie zapoczątkowali występy Polaków w indywidualnych mistrzostwach świata w Londynie. Zajmujący 30. miejsce w światowym rankingu Polacy pokonali 21:13, 21:19 plasujący się o 11 pozycji niżej malezyjski duet Peng Soon Chan i Khim Wah Lim.

Cwalina i Łogosz nieco obawiali się spotkania na inaugurację z nieobliczalnymi Azjatami. Ciężkie przygotowania do mistrzostw przyniosły jednak efekt. Polacy od początku dyktowali warunki gry, prowadzili sześcioma punktami. Na chwilę zostali wybici z rytmu, kiedy przeciwnicy zmniejszyli różnicę do dwóch oczek. Od stanu 12:10 nasz debel znowu zdecydowanie dominował już do końca tego seta.

Bardzo nerwowy przebieg miała za to druga partia. Suwalczanie zaczęli od prowadzenia 2:1, ale później to oni przez długi czas musieli gonić wynik. Strach w oczy zajrzał im przy stanie 14:17. Trzy piękne akcje pozwoliły im wyrównać, ale kolejna należała do Malezyjczyków. Dzięki doświadczeniu 34-letniego Łogosza nasi wyszli na 20:18. Rywale obronili pierwszą lotkę meczową, ale przy drugiej byli już bez szans.

Cwalina i Łogosz awansowali do 1/16 finału. Dzisiaj czeka ich ciężki bój z rozstawionymi z nr. 12 Japończykami Naoki Kawamae i Shoji Sato, którzy w pierwszej rundzie mieli wolny los. Wczoraj późnym wieczorem, już po zamknięciu tego wydania gazety na korcie Wembley Arena Łukasz Moreń z SKB Litpol-Malow i Wojciech Szkudlarczyk z Technika Głubczyce walczyli z faworyzowaną chińska parą Xiaolong Liu i Zihan Qiu.

Jutro do rywalizacji mikstów przystąpią Robert Mateusiak i Nadia Zięba z Hubala Białystok. Rozstawiona z nr. 14 para, która najpierw miała wolny los, zmierzy się z Indonezyjczykami bądź Duńczykami. W tej konkurencji startuje też inna zawodniczka białostockiego klubu Białorusinka Alesja Zajcewa. **(ab)**

Lekkoatletyka >>

Czas ucieka

Tuż przed zbliżającymi się Mistrzostwami Polski w Bydgoszczy (11-13 sierpnia) sprinterzy Podlasia Białystok spisują się poniżej oczekiwań.

Bardzo liczymy na medale Kamila Kryńskiego i sztafety 4x100 metrów. Póki co, ani lider Podlasia, ani jego młodsi koledzy nie prezentują wysokiej formy.

Kryński w ostatnich dniach startował w dwóch zawodach. W mityngu „O Różę Kutna" zajął 2. miejsce na 100 m z czasem 10.57. W miniony weekend kandydat do polskiej sztafety sprinterów na mistrzostwa świata w Daegu był drugi na swoim koronnym dystansie 200 metrów podczas Grand Prix Sopotu im. Janusza Sidły,. Czas 21.06 jest o 0,25 sekundy gorszy od rekordu życiowego Kamila.

W obu mityngach wiele nie zwojowali inni sprinterzy Podlasia. Najszybciej – 10.78, pobiegł na 100 metrów 8. w Sopocie Karol Sienkiewicz. Formą błyszczy natomiast specjalista od 400 metrów Łukasz Wilamowski. Wygrał w Kutnie z czasem, 47.71, a w Sopocie był drugi ze swoim najlepszym tegorocznym rezultatem 47.40. **(milk)**

A. Radwańska
W. Zwonariewa
2:0
FC Porto
Vitoria Guimares
2:1
Salwador
Wenezuela
2:1

GW sport
www.wspolczesna.pl

We wtorek i w środę odbędzie się 30 piłkarskich międzynarodowych spotkań towarzyskich



ISSN 0137-9488

Siatkówka >> AZS Białystok zaczął przygotowania do sezonu PlusLigi Kobiet

Szczęśliwa „7" biegała po parku

W świetnych humorach i z dużą ochotą do treningów przystąpiły siatkarki białostockiego AZS-u

Miłosz Karbowski
mkarbowski@wspolczesna.pl

Dziewczyny wyglądają szczupło, zdrowo i na wypoczęte. Z uśmiechem przystąpiły do zajęć. Nawet Dominika Kuczyńska, która początkowo pojechała do „tradycyjnej" sali SP nr 50. Wczorajszy trening odbył się natomiast w parku przy hali Akademii Medycznej.



A. Chomicz

Zaczynamy pierwszy trening! Od lewej: Dominika Sieradzan, Dominika Kuczyńska, Krzysztof Żabiński (statystyk drużyny), Małgorzata Własczczuk, Joanna Szeszko, Katarzyna Możdżeń, Ewa Cabajewska (bokiem) i Małgorzata Cieśla.

Połowa kadry w rozjazdach

Siatkarki pojawiły się zaledwie w siódemkę, ale takiego okrojonego składu oczekiwaliśmy. Mała, aczkolwiek powszechnie uznawana za szczęśliwą liczba, jest wymuszona, bo pięć zawodniczek przebywa na zgrupowaniach swoich reprezentacji. Poza tym Katarzyna Żylińska zostanie mamą i z tego powodu nie podjęła treningów. Trzeba również jeszcze około półtora tygodnia poczekać na pozyskaną z Urałoczki Jekaterynburg Jelenę Kowalenko. W miejsce Żylińskiej powinna też niedługo pojawić się nowa środkowa.

Spod hali w kierunku parkowych ścieżek wybiegła więc grupka w składzie: Ewa Cabajewska, Małgorzata Cieśla, Dominika Kuczyńska, Katarzyna Możdżeń, Dominika Sieradzan, Joanna Szeszko i Małgorzata Własczczuk.

– Na razie nigdzie nie pojedziemy, bo jest nas za mało i nie miałoby to sensu. Na pierwsze dwa tygodnie zaplanowałem obóz dochodzeniowy związany z budowaniem siły wytrzymałościowej – mówi trener Wiesław Czaja. – Do południa na przemian będziemy ćwiczyć w siłowni lub w terenie, a we wszystkie popołudnia w sali. Tu już popracujemy z piłkami.

Sieradzan: Nie chcę grać o utrzymanie

Jedyną nową zawodniczką w gronie już trenujących jest Dominika Sieradzan. Była siatkarka m. in. Muszynianki, PTPS-u Piła i Calisii Kalisz wraca do Polski po dwóch sezonach spędzonych w ASPTT Miluza. Z tym klubem dwukrotnie sięgała po wicemistrzostwo Francji. Z AZS-em chce przede wszystkim zapewnić sobie spokojne utrzymanie w tabeli.



A. Chomicz

Dominika Sieradzan szybko poczuła się „jak u siebie"

– Mam nadzieję, że nie będziemy grać o ostatnie miejsca, tylko ciut wyżej, może o środek tabeli – powiedziała Sieradzan. Tu, z czarnym humorem, wtrąciła się jej imienniczka Kuczyńska, żartując: „Ja też tak rok temu mówiłam".

Nowa przyjmująca AZS-u cieszy się z powrotu do Polski, a dwa lata spędzone we Francji traktuje jako dobre doświadczenie. M. in. występowała przecież w Lidze Mistrzyń.

– Trenerka, z którą pracowałam to osoba z dobrym zapleczem szkoleniowym. Dzięki temu ten okres wyszedł mi na plus – dodaje Sieradzan, która powinna szybko zaaklimatyzować się w zespole. Po przyjeździe została serdecznie przywitana przez koleżanki.

– Jest kilka starych znajomości. super atmosfera. Nie czuję się skrępowana, to na pewno dla mnie ułatwienie – mówi Sieradzan.

Oby zdrowie im dopisało

Cieszy powrót na dobre zawodniczek, które w trakcie poprzedniego sezonu zostały wyłączone z gry przez kontuzje. Do treningów przystąpiły od początku Szeszko i Własczczuk. Cieśla, wiosną już znajdowała się nawet w składzie zespołu, ale na boisko nie wychodziła. Teraz powinna ćwiczyć pełną parą. Małgorzacie humor dopisuje, tak jak całej drużynie.

– To ile będzie dziewczyn zagranicznych? Jakiego języka mam się uczyć? – pytała atakująca. Zagadnięta, czy po kontuzji kolana na dobre może skakać, choćby w dyskotece, odparła: „No jasne!"

Lista obecności

Obecne: Ewa Cabajewska, Małgorzata Cieśla, Dominika Kuczyńska, Katarzyna Możdżeń, Dominika Sieradzan, Joanna Szeszko, Małgorzata Własczczuk.

Nieobecne: Lucie Muhlsteinova (z kadrą Czech), Aleksandra Kruk (z kadrą Polski), Agata Durajczyk (z kadrą Polski na Uniwersjadę), Channon Thompson, Sinead Jack (z kadrą Trynidadu i Tobago), Jelena Kowalenko (dojedzie po zgrupowaniu Urałoczki około 17 sierpnia), Katarzyna Żylińska (zostanie mamą i nie wznowiła treningów).



A. Chomicz

Wiesław Czaja przekazywał podopiecznym pierwsze uwagi

Piłka nożna >>

Z Celtikiem trwają rozmowy

Był na testach w angielskim Evertonie. Był nim także zainteresowany walijski klub, Swansea, a od pewnego czasu głośno jest, że bramkarzem reprezentacji Polski i Jagiellonii Białystok Grzegorzem Sandomierski interesuje się szkocki Celtic Glasgow. W dodatku, jak mówi prezes SSA Jagiellonia Cezary Kulesza do gry próbuje włączyć się belgijski Genk.

– Ze Szkotami rozmowy trwają, ale nie mamy ustalonej sumy. Jak będzie takowa ustalona, to będziemy mogli powiedzieć, że jesteśmy w pół drogi – powiedział PAP Kulesza.

– Dopóki nie ustalimy szczegółów, które będą zadowalały klub, to sytuacja jest, jaka jest. Sam nie wiem, jakie są szanse na transfer. Z tego, co mówią w Celticu, to są poważnie zainteresowani – dodaje prezes Jagiellonii.

Tym czasem Grzegorz Sandomierski razem z Tomaszem Frankowskim w roli trenera napastników udali się do Legnicy na zgrupowanie reprezentacji Polski przed środowym spotkaniem z Gruzją.

(mark)

Piłka nożna >>

Kadra trenuje w Legnicy

Piłkarska reprezentacja Polski rozpoczęła wczoraj przygotowania do towarzyskiego meczu z Gruzją, który w środę odbędzie się na stadionie Dialog Arena w Lubinie. Na pierwszym treningu zabrakło Eugena Polanskiego.

Powołany po raz pierwszy do kadry Polanski w niedzielę grał w ligowym meczu FSV 05 Mainz z Bayerem Leverkusen (2:0) i miał wziąć udział w drugich zajęciach, które Franciszek Smuda zaplanował na godz. 17.

– Żadnego specjalnego przyjęcia dla niego nie przygotowujemy. Do tej pory nie było takiej tradycji i nic się w tym względzie nie zmieni – zapowiedział Jakub Błaszczykowski.

Piłkarze i sztab szkoleniowy pojawili się w Legnicy w niedzielę wieczorem. W poniedziałek przed południem biało-czerwoni przez godzinę ćwiczyli na Stadionie Orła Białego.

Smuda podkreślił, że warunki do przygotowań są znakomite. – Na Dolnym Śląsku jest klimat dla piłki i dobrze się tu pracuje. Mimo że Legnica nie znalazła się na liście ośrodków rekomendowanych przez UEFA dla drużyn na Euro 2012, to być może ktoś jednak tutaj zawita – powiedział szkoleniowiec.

Mecz z Gruzją rozpocznie się w środę o godz. 20.30. **(PAP, milk)**

KRAMIK plus

TYGODNIK BEZPŁATNYCH OGŁOSZEŃ

INDEKS: 235296

Nr 32 (199) 9 sierpnia 2011 Wtorek

1,50 zł w tym 23% VAT

1 PRACA
ZATRUDNIĘ, SZUKAM PRACY
1 PODARUJĘ
1 POTRZEBUJĘ
1 ZAMIENIĘ
1 AUTOMOTO
KUPIĘ, SPRZEDAM, ZAMIENIĘ, CZĘŚCI, INNE
16 NAUKA
PODRĘCZNIKI SZKOLNE
16 ZDROWIE
APARATURA, URODA, INNE
16 NIERUCHOMOŚCI
MIESZKANIA, DOMY, LOKALE, DZIAŁKI, BIURA NIERUCHOM.
19 DLA DOMU
MEBLE, SPRZĘT AGD, INNE
19 DLA DZIECI
OPIEKA, ZABAWKI, AKCESORIA, ODZIEŻ
19 RTV
KUPIĘ, SPRZEDAM
20 KOMPUTERY
KUPIĘ, SPRZEDAM
20 HOBBY
MUZYKA, ZWIERZĘTA, ROŚLINY, SPRZĘT SPORTOWY, FOTO, ANTYKI
21 TURYSTYKA
AGROTURYSTYKA
21 HANDEL
KUPIĘ, SPRZEDAM
21 MASZYNY I URZ.
KUPIĘ, SPRZEDAM
21 ROLNICTWO
KUPIĘ, SPRZEDAM, ZAMIENIĘ
31 OKAZJE
KUPIĘ, SPRZEDAM, RZECZY NOWE, RZECZY UŻYWANE
31 MATERIAŁY BUD.
KUPIĘ, SPRZEDAM
32 RÓŻNE
KUPIĘ, SPRZEDAM
32 TELEFONY
KUPIĘ, SPRZEDAM
32 USŁUGI
32 ZAWIADOMIENIA
- ŻYCZENIA

9 771898 341124 32

ISSN 1898-3413

DZIŚ W NUMERZE

TEMAT TYGODNIA: Czas na szkolne zakupy



strona 12

PRACA

ZATRUDNIĘ

DO pracy w gospodarstwie, kat. T (było mięsne), 604-275-005.

KIEROWCA kat. C -doświadczenie, 607-139-139.

MĘŻCZYZNĘ w gospdarstwie rolnym, 692-528-312.

PRACOWNIKA w gospodarstwie. (85)650-13-61.

PRZYJMĘ do pracy w gospodarstwie rolnym, 664-091-378.

W gospodarstwie rolnym, wymagane prawo jazdy kat. B, Tel. 511-737-310.

ZATRUDNIĘ

GOSPOSIĘ do pomocy w zakupach i pracach domowych, Białystok, os.Białostoczek. 503-509-789.

OPIEKUNKĘ do dwójki dzieci, 8-28-miesięcy, 5 dni w tygodniu, na 9 godzin, 850 zł, Ełk. 696-084-409.

OSOBĘ do sprzątania domu, 5 zł/godz, B-stok. 530-671-444.

PANIĄ do opieki nad dzieckiem, pomocy w domu, do lat 40, na godziny, B-stok. 606-780-418.

POMOC domową: sprzątanie, 8 zł/godz, B-stok. 506-587-704.

SZUKAM PRACY

18-LETNI fizycznej, na stałe, prawo jazdy Kat.B, Czyżew, okolice. 500-580-926.

18-LETNI wakacyjnej, Białystok, Augustów. 511-168-215.

19-LETNI jako mechanik samochodowy, ukończona szkoła mechaniczna, ok.Bielska Podl. 518-035-043.

19-LETNI, dyspozycyjny, fizyczna, budownictwo. 502-749-567.

19-LETNI, kat.B,T jako kierowca, woj.podlaskie. 507-986-182.

20-LATEK fizycznej, kilka dni w tygodniu. 796-858-287.

22-LETNIA, jako pomoc domowa, sprzątanie, mycie okien, uczciwa, solidna, agencje wykluczone, B-stok. 518-495-979.

25-LETNIA, opiekunka do osoby starszej, sprzątanie. 797-693-164.

26-LETNI, jako kierowca, prawo jazdy kat.B, C +E, kurs na przewóz rzeczy, karta kierowcy, badania, HDS, ok.Łomży. 502-907-703.

26-LETNI, prawo jazdy kat. B, C+E, kurs na przewóz rzeczy, karta kierowcy, badania, HDS, ok.Łomży.

27-LETNIA, inżynier budownictwa, Białystok. 609-386-549.

30-LETNIA do sprzątania, Białystok, oklice. 794-598-210.

35-LETNI, kierowca kat.B,C,D,E, świadectwo kwalifikacji, najchętniej na trasie Suwałki-B-stok. 608-521-742.

35-LETNIA, sprzątanie w biurze, lub w mieszkaniu, B-stok. 508-747-376.

POŻYCZKI
PROFI CREDIT
Twoje pieniądze
• bez BIK • bez opłat wstępnych
• dla emerytów i rencistów
• dla pracujących na umowę o pracę
664 741 747*
* opłata wg taryfy operatora
R6597611WD1

38-LETNI, elektryk, własny bus. 503-391-530.

38-LETNI, jako kierowca autobusu, kat.D, stałej, podlaskie, mazowieckie. 502-916-516.

38-LETNIA jako pomoc domowa, opiekunka, sprzątaczka, Białystok. 669-446-194.

40-LETNI jako murarz, Białystok. 515-177-427.

40-LETNI, jako pomocnik budowlany, tynki, wykończenia, malowanie, szpachlowania, B-stok, okolice. 501-967-210.

40-LETNIA kobieta jako opiekunka osób starszych, doświadczenie, cały kraj. 888-815-340.

40-LETNIA, jako opiekunka nad starszą osobą, sprzątanie, B-stok. (85)653-11-33.

40-LETNIA, mycie okien, sprzątanie mieszkań, biur, doświadczenie,po południu, w weekendy, B-stok. 513-999-875.

40-LETNIA, wykształcenie wyższe, kat.B, biurowej lub jako opiekunka do dziecka, osoby starszej, Suwałki. 512-181-847.

43-LETNIA, dorywczej, opieka, sprzątanie, towarzyskie wykluczone, B-stok-Łapy, okolice. 728-935-540.

45-LETNI na stanowisku kierownika budowy, inspektora nadzoru budowlanego, doświadczenie, uprawnienia, Suwałki, okolice. 510-404-660.

49-LETNI jako stróż, prace przydomowe, lekkie, bez nałogów, prawo jazdy Kat. A,B,T. 607-141-015.

55-LETNIA jako opiekunka osoby starszej lub dziecka, doświadczenie, B-stok. 668-771-985.

55-LETNIA rencistka w trudnej sytuacji, umysłowa, fizyczna, państowo, prywatnie, Białystok. 530-902-835.

56-LETNIA, jako opiekunka do dziecka lub osoby starszej, B-stok. 724-071-835.

57-LETNIA jako opiekunka do dziecka, wykształcenie pedagogiczne, również godziny nocne, Białystok. 660-870-430.

59-LETNI, emeryt, budownictwo, dyspozycyjny, prawo jazdy kat.B, T, może być dozorca, Białystok. 798-773-358.

DWÓCH chłopaków jako pomocnicy na budowie, przy wykończeniówce, Białystok. 511-787-543 po 17.00.

EMERYTKA jako opiekuńka do dziecka, Białystok, okolice ul.Atoniukowskiej. 790-200-550.

EMERYTKA jako opiekunka osoby starszej, chorej, pomoc przy prowadzeniu domu, dyspozycyjna, Białystok. 692-878-960.

EMERYTKA, dyspozycyjna, bez nałogów, doświadczenie, jako opiekunka do dziecka, od września, Białystok. 662-964-898.

EMERYTKA, jako opiekunka do dziecka, na stałe lub na godziny, dyspozycyjna Białystok. 791-719-779.

EMRYTKA do opieki nad starszą osobą, może być z zamieszkaniem, woj.podlaskie. 508-149-951.

KOBIETA jako księgowa, kadry, płace, ZUS, WS MAG, fakturowanie, sprzedaż, książeczka zdrowia, Białystok. 692-084-501.

KOBIETA jako nauczyciel przedszkolny, masażystka, refleksolog, opieka nad osobą starszą lub pracownik biurowy, Białystok. 693-327-297.

KOBIETA jako opiekunka do starszej osoby, woj.podlaskie. 515-690-896.

KOBIETA jako sprzedawca, pomoc kuchenna, Białystok, okolice. 516-181-950.

KOBIETA zaopiekuje się dzieckiem lub osobą starszą, Białystok, os.Dziesięciny, Antoniuk. (85)653-05-40.

KOBIETA, jako krawcowa Overlock, sprzątanie, opieka, Białystok. 513-488-227.

KOBIETA, jako opiekunka do dziecka, starszej osoby, Białystok. (85)732-91-89.

KOBIETA, jako opiekunka do osoby starszej, referencje, Białystok. 500-269-482.

KOBIETA, jako opiekunka do osoby starszej, sprzątanie, zakupy, inne prace fizyczne, Białystok. 503-798-471.

KOBIETA, jako opiekunka do zdrowej osoby starszej, do dziecka, lub dorywczej, agencje wykluczone, B-stok. 661-022-014.

KOBIETA, jako opiekunka nad osobą starszą, doświadczenie, Białystok. 519-523-1[illegible].

KOBIETA, jako opiekunka nad osobą starszą, dzieckiem, dyplomowana pielęgniarka, ze stażem w szpitalu, Białystok. (85)654-60-56, 665-020-153.

KOBIETA, jako pomoc domowa, sprzątanie mieszkań, zakupy, do starszej osoby, ok.Suraża. 694-127-698.

KOBIETA, młoda, uczciwa, jako pomoc domowa z zamieszkaniem, najchętniej na wsi, pow.Augustowski, Grajewski, ok.Rajgrodu. 513-632-311.

KOBIETA, zaopiekue się osobą starszą, sprzątanie, zakupy, towarzyskie wykluczone, Białystok. 694-073-987 po 20.

MĘŻCZYZNA jako kierowca, prawo jazdy Kat.A,B,T,C, książeczka, karta kierowcy, kurs na przewóz rzeczy, doświadczenie, Sokółka, okolice. 513-579-154.

MĘŻCZYZNA jako akordeonista, śpiewający klawiszowiec lub dołączę do zespołu muzycznego, Białystok, okolice. 604-359-907.

MĘŻCZYZNA jako kierowca kat.C +E, doświadczenie, trasy krajowe, międzynarodowe. 514-808-583.

MĘŻCZYZNA jako ochroniarz, dozorca, ukończony kurs, Augustów, Dąbrowa Białostocka, Sokółka. 660-438-177.

MĘŻCZYZNA jako parkingowy, dozorca, wykształcenie średnie mechaniczne, B-stok. 519-459-806.

MĘŻCZYZNA jako stolarz, doświadczenie, ok.Czyżewa. 506-137-847.

MĘŻCZYZNA prawo jazdy kat.B, T, C+E, jako operator koparko-ładowarki. 513-781-513.

MĘŻCZYZNA, jako operator koparko-ładowarki, kierowca kat.B, woj.podlaskie. 600-154-848.

MĘŻCZYZNA, jako ślusarz, uprawnienia na wózki widłowe, prawo jazdy kat.B, fakturowanie, magazynowanie, Białystok. 518-711-779.

MĘŻCZYZNA, licencja na wózki widłowe, w hurtowni, magazynie lub jako dozorca, Białystok. 666-490-924.

MŁODA para, na wsi z zamieszkaniem, ok.Augustowa, Rajgrodu, Grajewa, Ełku. 513-632-311.

OPIEKUNKA medyczna przy opiece nad osobami starszymi, niepełnosprawnymi, ok.Siemiatycz, Mielnika, Nurca, towarzyskie wykluczone. 798-752-929.

RENCISTA, jako stróż, Suwałki, okolice. 512-909-428.

ZAOPIEKUJE się starszą osoba w zamian za zamieszkanie, Suwałki. 798-341-258.

ZAOPIEKUJĘ się osobą starszą, lub psem, spacery, zabiegi higieniczne, B-stok. 519-459-806.

PODARUJĘ

BUDYNEK z kamienia, za rozbiórkę, Sokoły. 792-065-376.

CZARNOZIEM w zamian za wykopanie stawu, gm.Giby. 663-171-718.

CZĘŚCI do trabanta 601, Białystok. 695-614-593.

DOM drewniany do rozbiórki za wywiezienie, Hołody, ok.B.Podl. 602-454-513.

FOTEL nierozkładany, st.db, B-stok. (85)661-84-10.

GM.GRABOWO, k.Kolna, 1ha trawy, za skoszenie. (86)279-06-04.

GRUZ, wywrotka, Białystok. 517-771-883.

KRZAK borówki kanadyjskie, owocujący, 7 krzaków, Białystok. 720-553-660.

MASZYNA do szycia, Łucznik 444, w szafce, Choroszcz. 509-409-293.

OBORNIK, 2 przyczepki, Suwałki. 797-635-792.

POWIĘKSZALNIK Opemus 6, Krokus 4, Choroszcz. 509-409-293.

PUSTAKI z rozbiórki, Suwałki. 504-781-122.

SEDES, używany, Białystok. 504-714-108.

SŁOMA, 10ha, za skoszenie, gm.Turośń Kośc. 695-145-331.

SŁOMA, 10ha, za skoszenie, gm.Wyszki. 695-145-331.

TELEWIZOR kineskopowy Daewoo 29", 100Hz, Białystok. 510-541-217.

TRAWA do skoszenia, 5ha, gm.zabłudów. (85)717-81-08.

TRAWA za skoszenie, 1ha, gm.Suraż. 504-015-623.

TRAWA za skoszenie, 3ha, gm.Goniądz. 600-023-267, 798-783-767.

TRAWĘ za skoszenie, ok.Gołdapi. 502-669-764.

TRELINKA betonowa, 100szt, B-stok. 695-375-626.

ZIEMIA z wykopów, 5 wywrotek, Krupniki, ok.B-stoku. 792-456-052, 794-170-385.

ZIEMIĘ z wykopów za wykopanie, B.Podl. (85)730-30-32.

POTRZEBUJĘ

BETONIARKA 1-fazowa. 882-225-414.

CHŁOPIEC, z porażeniem mózgowym, ubrań, wózka inwalidzkiego, siedziska, żywności, pampersów. Krasnopol. 503-520-282.

DWIE studentki pralki, mebli pokojowych. 723-044-004.

GRUZ drobny, ok.5 wywrotek, Olmonty. 795-802-997.

GRUZ, ok.10 wywrotek, ok.B-stoku. 792-057-615.

GRUZ, ziemia, glina, Wasilków, ul.Kolejowa. 506-043-521.

KOBIETA starsza, niepełnosprawna, telewizora, B-stok. (85)746-43-27.

KOBIETA w trudnej sytuacji finansowej, niedużej lodówki, st.db, rozkładanego fotela, z dowozem, Brańsk. 513-023-150.

KOBIETA w trudnej sytuacji gotówki na zakup książek dzieciom, gm.Wyszki. 504-749-270.

MĘŻCZYZNA w trudnej sytuacji finansowej, pomocy pieniężnej, mBank:66114020040000340272285545 Białystok. 518-711-779.

MĘŻCZYZNA w trudnej sytuacji pożyczki 12.000 zł, gm.Sokółka. 514-763-990.

MĘŻCZYZNA, pożyczki, 10.000 zł, ok.Białegostoku. 792-469-665.

NA operację SM 02124018481111001021739344. 508-970-038.

PAPUGĘ nierozłączkę. 504-643-041.

PSY, 2 szt, do pilnowania gospodarstwa, gm.Zabłudów. 606-286-495.

SAMOTNA matka pomocy finansowej, rzeczowej: mebli, kuchni, łóżek, ubrań, materiałów do remontu. 12194010765938249300000000, 508-747-376.

SAMOTNA matka, wózka na dużych kołach, łóżeczka turystycznego, Białystok. 504-499-424.

SŁOIKÓW, nakrętek, gm.Nowe Piekuty. 691-297-688.

STARSZA osoba w trudnej sytuacji: wersalki, wiszącej szafki łazienkowej, Białystok. 698-335-624, 788-035-134.

SZTACHETY, stan bdb, nieodpłatnie, B-stok. 503-057-271.

WIELODZIETNA rodzina, pieca, grzejników, art.malarskich, paneli, materiałów do wykończenia wnętrz. Krasnopol. 500-667-251.

WIELODZIETNA rodzina, w trudnej sytuacji, dużej wirówki do bielizny i pralki wirnikowej. 517-968-972.

ZIEMI z wykopów, B-stok. 515-266-385.

ZIEMI z wykopów, ok.Suraża. 694-127-698.

ZIEMI, Ogrodniczki. 600-396-417.

ZIEMIA z wykopów, 50 wywrotek. 698-572-164.

ZIEMIA, ok.150 wywrotek, nieodpłatnie, ok.Sokółki, Szyszki. 513-029-506.

ZIEMIĘ z wykopów, ok.50 wywrotek, odpłatnie, Sobolewo. 501-622-255.

ZIEMIĘ z wykopów, ok.Białegostoku. 505-601-150.

ZAMIENIĘ

AKORDEON Buttstadk, 140 basów, 4-głosowy, 11 +3 registry zamienię na Weltmaistra 120/4, Piątnica. 694-360-454.

AUDI A6 C4 2.8B+G (1997) na busa skrzyniowego, wywrotkę do 3.5t, bydło, konie, gm.Krasnopol. 604-591-060.

BMW 525D (1997) kombi, 13.900 zł na zboże paszowe, sianokiszonkę, siano, słomę, Ełk. 696-693-373.

BMW E39 2.5D (2000) kombi, automat, na inny po (2002) możliwość dopłaty, Białystok. (85)652-14-94 po 19.

DESKI sosnowe, świerkowe na opał liściasty, B-stok. (85)654-23-35.

GM.EŁK, 2xbudowlana, 2.000-3.000mkw, nad jeziorem, na koparkę, lub koparko-ładowarkę. 607-875-307.

KOPARKO-ŁADOWARKA JCB 3CX (1993) przedni napęd, teleskop, widły, otwierana łyżka, na ciągnik rolniczy, Zambrów. (86)271-76-25.

OK.AUGUSTOWA, budowlaną, 1.500mkw, na samochód osobowy. 721-085-503.

OPEL ASTRA 1.6B (1995) kombi, na kopaczkę ciągnikową lub siewnik do zboża, Nowe Piekuty. (86)476-19-66.

PEUGEOT 307 2.0HDI (2002) srebrny metalik, na maszyne rolniczą, gm.Wąsosz. 795-241-255.

RENAULT Megane 1.4B (2007) na zwerzęta hodowlane wartości ok.25.000 zł, najchętniej konie, Suwałki. 515-555-356.

SKUTER Tedeshenke 50ccm (2007) st.bdb zamiana na samochód, kłada, bydło, konia, Olecko. 508-205-049.

VECTRA 2,0 b (1992) stan db, na bydło lub konia, Olecko. 507-587-389.

WÓZEK widłowy Bułgar na wózek widłowy terenowy, Hajnówka. 604-988-474.

AUTOMOTO

KUPIĘ

NATYCHMIASTOWY skup, do 50.000 zł, 500-008-130.

SPRZEDAM

BMW 525 TD kombi (1994), 5600 zł. 728-728-646.

DAEWOO Nubira II 1,6B, gaz (2000) uszkodzony, 2.500 zł, tel. 694-966-527.

PEUGEOT 406 (1997) TD, uszkodzony, 1.900 zł. tel. 694-966-527.

POLONEZ truck kontener (1999) gaz, 601-376-705.

VOLVO V40, (2000), 1,9D, 12000zł. 728-728-646.

VOLVO V40, 1.9TD, (1998), TEL. 601-565-217.

ZAMIENIĘ NUBIRĘ KOMBI 2.0 B+G (2000) NA ŻUKA B+G SKRZYNIOWY, 608-381-371.

CZĘŚCI

❑ **SPRZEDAM**

CZĘŚCI do Forda Mondeo -Escort, tel. 694-966-527.

CZĘŚCI do Omegi B, tel. 694-966-527.

KUPIĘ

AUDI A4 1,6B+G. 513-380-614.

S11581710w01
AUTO-SZYBY
B-stok, ul. Ciołkowskiego 73 – tel. (085) 743-72-76, tel. kom. 500 066 963
★ osobowe ★ TIR ★ uszczelki ★ kleje
● sprzedaż ● montaż ● przyciemnianie szyb

Ważna jest dobra dieta >> 5



Stres? Uważaj na zęby >> 11



Wybory najpiękniejszej >> 13



AUDI B3 z uszkodzonym silnikiem, skrzyniobiegiem. 692-307-987.
AUTA uszkodzone od 1998r. 883-513-263..
CIĘŻAROWY, van, 2szt, do 3.500 zł. 508-663-941.
DAEWOO Lanos, 1.5, 1.6B+G (od 1999) el.szyby, klimatyzacja, ok.Białegostoku. 691-270-170.
DOSTAWCZY do 3,5t, na bliźniakach, do 7.000 zł. (85)710-93-21..
FIAT 126P (od 1995) do 500 zł, stan db, może być bez prawa rejestracji, Suwałki. 505-715-733.
FIAT 126P, sprawny, może być skorodowany i wyrejestrowany, do 200 zł, ok.Wys.Maz. 500-123-913.
NISSAN Primera P11, po liftingu, automat. 604-810-538.
OPEL astra 1,6B+G 8V. 600-288-712.
OPEL Corsa, 1.2, 1.4, 5d, klimatyzacja, do 15.000 zł. 889-116-018.
OSOBOWY do 20.000 zł. 503-757-183 wieczorem.
OSOBOWY lub dostawczy, odbiorę osobiście. 665-280-999.
PRZYCZEPA campingowa, polska, do remontu. 503-315-778.
PRZYCZEPKA samochodowa, fabryczna lub solidnie wykonana, ok.Sejn, Suwałk. 664-424-333.
PRZYCZEPKĘ małą do 500 zł, może być do remontu. 660-943-584.
PRZYCZEPKĘ samochodową, może być do remontu. 883-513-263..
PRZYCZEPKĘ, zarejestrowaną, 133x250, do 700 zł, Łomża. (86)219-49-54.
SALONOWE, do 30.000, lwł. 512-006-399.
SKRZYNIOWY do 3.5t, do 8.000 zł. (85)710-81-09, (85)710-81-06.
TOYOTA Yaris, najchętniej diesel, 14.000- 15.000 zł. 603-974-992.
VOLKSWAGEN Golf Plus benzyna, 102KW (2005-7) bezwypadkowy. 783-298-286 po 16.
VW Transporter (2000/2002). 510-690-990.
ZABYTKOWY +części, Białystok. 503-892-085.
ŻUK na części do 500 zł, ok.B-stoku. 793-953-911.

SPRZEDAM

❑ ALFA ROMEO

145 1.4B 16V (2000) klimatronic, e.szyby, 2xairbag, alufelgi, stan bdb, 5.200 zł, Suwałki. 507-363-726.
145, 1.6B (1998) bordo, 120KM, 3.300 zł, B-stok. 608-607-740.
147, 1.9 D (2004/05) czerwone skóry, drewniana kierownica, 8xpp, EBD, ASR, 18.500 zł, Białystok. 790-827-354.
156, 1.8B (1998) czerwony, ABS, wspomaganie, alufelgi, c.zamek, el.szyby, radio CD, 7.700 zł, Białystok. 517-796-085.
156SW, 1.9JTD (2002) 15.500 zł. 691-698-595.
166 2.4JTD (1999) 8.200 zł, Bielsk Podlaski. 660-945-160.

❑ AUDI

100 2,0B+G (1993) stan bdb, bogate wyposażenie, 6.200 zł, gm.Krasnopol. 667-474-250.
100 2,5 TDI (1992) kombi, 4.900 zł, ok.Zambrowa. 791-731-248.
100 2.0B (1985) 1.000 zł, Ełk. 697-780-131.
100 2.0D (1989) kombi, srebrny metalik, hak, wspomaganie, szyberdach, 1.500 zł, Szypliszki. 504-254-762.
100 2.3B+g (1991) stan db, 4.000 zł, gm.Rutki. (86)270-20-22.
100 2.4D (1991) 2.200 zł, B-stok. 500-354-100.
100 C4 2,8 +gaz sekwencja (1994) pełne wyposażenie, skóra, klimatyzacja, quatro, 6.000 zł, ok.Sokółki. 516-432-376.
100 C4, 2.4D (1993) 5.000 zł, gm.Wys.Maz. 883-686-688.
100, 2.5TDI (1992) do remontu, 2.500 zł, Dąbrowa Biał. 605-764-304.
80 1.8B (1991) alufelgi, wspomaganie, centr.zamek, stan bdb, 2.500 zł, Orzysz. 511-361-656.
80 1.8B+G (1988) szary metalik, alufelgi, stan db, 3.500 zł, Suwałki. 509-902-596.
80 1.9TDI (1994) kombi, 90KM, czarny, klimatyzacja, c.zamek, autoalarm, alufelgi, stan bdb, 9.300 zł, B-stok. 668-175-225.
80 2.3B+G (1993) 3.500 zł, B-stok. 501-549-849.
80 B3 1,6 b +gaz kat. (1989) stan db. 3.000 zł, gm.Lipsk. 697-023-931.
80 B3 2.0 (1990) 1.500 zł, gm.Szypliszki. 661-763-572.
80 B3, 1.6B +g (1991) szary metalik, 4.500 zł, Suwałki. 513-041-004.
80 B3, 2.0B+gaz (1992) ważne ubezpieczenie i przegląd, 2.500 zł. 721-758-818.
80 B4 1,9TDI (1992) stan bdb, 6.400 zł, gm.Rutka Tartak. 518-328-426.
80 B4 1.4TD (1992) 3.600 zł, Suwałki. 513-342-522.
80 B4 1.9TDi (1992) kombi, czerwony, hak, szyberdach, c.zamek, alarm, 7.800 zł, Ełk. 510-757-578.
80 B4 1.9TDI, wymaga poprawek lakierniczych, 4.500 zł, lub zamienię, Ełk. 724-148-639.
80 B4 2,0B+G (1994) czerwony, alufelgi, koła zimowe, 5.500 zł, Białystok. 533-870-452.
80 B4 2,0B+G (1994) elektryka, klimatyzacja, alufelgi, 5.700 zł, Białystok. 504-433-560.
80 B4 2,0B+G (1995) sedan, zielony metalik, stan bdb, 7.500 zł, ok.Sejn. 505-878-254.

KRAMIK plus

Media Regionalne sp. z o.o., 00-838 Warszawa, ul. Prosta 51; Oddział w Białymstoku - Dyrektor Zarządzający Krzysztof Paliński; Redaktor naczelny: Wojciech Jarmołowicz – tel. 85 748 96 14, fax 85 748 96 20; Redakcja – tel. 85 748 95 71, fax 85 748 74 01; Biuro Reklam i Ogłoszeń - tel. 85 748 74 30, KRAMIK - tel. 85 748 74 48; Przedstawiciele Handlowi - tel. 85 748 74 41, 42, 43; Druk: Drukarnia w Ignatkach, Ignatki 40/2, 16-001 Kleosin.

80 B4 2.0 B+G (1991) 90KM, stan bdb, 7.100 zł, Mońki. 505-507-115.
80 B4 2.0B+G (1992) 5.600 zł, Białystok. 504-564-521.
80 B4, 2.0B (1994) 6.900 zł, Łapy. 608-013-790.
80 B4, 2.0B+G (1992) srebrny metalik, stan bdb, 7.200 zł, B-stok. 794-080-883.
80 B4, 2.3B+G (1992) ciemny granat, 5.000 zł. 514-443-110.
80 B6, 1.6 D (1989) 2.000 zł, ok.Suwałk. 888-115-303.
80, 1.6D (1986) st.db, silnik po remoncie, 1.500 zł, gm.Augustów. 513-482-857.
80, 1.9D (1989/90) 2.700 zł, Sokółka. 504-556-550.
90 2.3B+G (1990) stan bdb, alufelgi, 3.800 zł, Suwałki. 500-765-763.
A3 1,8B+G (1991) 2.900 zł, Krasnopol. 513-709-608.
A3 1,9TDI (1997) elektryka, alufelgi, airbag, radio, 3-drzwiowe, 9.000 zł, Suwałki. 725-442-740.
A3 1.6B (2000) 5-drzwiowy, pełna opcja, 15.900 zł, B-stok. 507-511-795.
A3 1.9TD (1999) hatchback, czarny, 15.700 zł, Wys-Maz. 668-170-281.
A3 1.9TDI (1996) 9.500 zł, Krasnopol. 502-032-167.
A3 1.9TDI (2002) 18.800 zł, lub zamiana na większy, Łomża. 504-662-528.
A3 1.9TDI (2003) niebieski metalik, stan bdb, 29.000 zł, Łomża. 507-303-306.
A3, 1.9TDI (1996) lekko uszkodzona, 5.500 zł, Goniądz. 885-551-879.
A4 1,6 b (1998) klimatronic, el.szyby, stan bdb, 9.000 zł, Zambrów. 514-692-844.
A4 1,8B+G (1995) klimatronic, alufelgi, 11.500 zł, Białystok. 695-250-029
A4 1,9TDI (1997) kombi, srebrny metalik, klimatronik, alufelgi, koła zimowe, 2xairbag, el.szyby, gm.Augustów, 13.300 zł. (87)644-95-70.
A4 1,9TDI (1998) kombi, 110KM, lwł, bezwypadkowy, bogate wyposażenie, 13.800 zł, Suwałki. 660-760-866.
A4 1,9TDI (1998) kombi, 4xpp, 110KM, klimatronic, 11.600 zł, Augustów. 604-695-780.
A4 1.6B (1995) stan bdb, 7.500 zł, ok.Suwałk. 509-633-902.
A4 1.6B (1998) do lekkich poprawe lakierniczych, stan bdb, 8.800 zł, Wasilków. 602-441-664.
A4 1.6B+G (1995) wspomaganie, szyberdach, el.szyby, immobiliser, 8.300 zł, Łomża. (86)216-06-17.
A4 1.8B (1996) nowe opony, alufelgi, st.bdb, 10.900 zł, lub zamiana, Wąsosz. 665-824-131.
A4 1.8B (1998) srebrny, c.zamek, wspomaganie, ABS, 4xpp, 10.500 zł, B-stok. (85)667-22-05.
A4 1.8B+G (1996) sedan, el.szyby, lusterka, klimatronic, alufelgi, radio oryginalne, xenony, 11.400 zł, Augustów. 513-490-667.
A4 1.8B+G turbo (1998) granatowy metalik, tuning, stan bdb, 14.900 zł, ok.Suwałk. 798-773-502.
A4 1.9TD (1997) kombi, 110KM, klimatronik, elektryka, stan bdb, 13.700 zł lub zamiana, Sejny. 791-641-566.
A4 1.9TD (2002) 6-biegowa skrzynia, skóra, 130KM, klimatyzacja, alufelgi, tempomat, 23.900 zł, Supraśl. 608-596-175.
A4 1.9TDI (1995) 90KM, nie wymaga wkładu finansowego, 11.000 zł, Augustów. 798-724-281.
A4 1.9TDI (1997) avant, abs, klimatronic, e.szyby, alufelgi, c.zamek, stan bdb, 10.700 zł, Suwałki. 507-363-726.
A4 1.9TDI (1997) sedan, czarna perła, zadbany, st.bdb, 11.400 zł, Wys.Maz. 513-580-857.
A4 1.9TDi (1998) kombi, 110KM, klimatronik, elektryka, ABS, alufelgi, 11.500 zł, gm.Juchnowiec Kośc. 603-609-414.
A4 1.9TDI (1999) 110KM, lifting, 187tys/km, zielony metalik, 10xpp, alufelgi, 13.700 zł, Łomża. 515-504-575.
A4 1.9TDi (2000) 110KM, kombi, alarm, ABS, el.szyby, el.lusterka 4xpp, 18.900 zł, Łomża. 500-141-686.
A4 1.9TDI (2000) 250tys/km, pełne wyposażenie oprócz skóry, 21.500 zł, ok.Hajnówki. 668-806-593.
A4 1.9TDI (2000) automat, nawigacja, skóra, drewno, 20.000 zł, Zambrów. 665-500-620.
A4 1.9TDI (2000) kombi, podgrzewane fotele, skóra, GPS, przyciemniane szyby, 16.500 zł, ok.Ciechanowca. 506-872-726.
A4 1.9TDI (2003) 130KM, 6xpp, klimatronik II-strefowy, ABS, kontrola trakcji, alufelgi, 28.600 zł, B-stok. 519-146-264.
A4 1.9TDI (2005) stan bdb, bogate wyposażenie, 39.000 zł, ok.Zambrowa. 508-085-839.
A4 2,5TDI (2000) 150KM, stan db, elektryka, hak, alufelgi, kpl.opon zimowych, 20.000 zł, ok.Brańska. 606-215-832.
A4 2.0B (2006) pełna opcja, 38.500 zł, Mońki. 660-022-558.
A4 2.0TDI (2005) c.zamek, alufelgi, klimatronic, czarny, 39.000 zł, Augustów. 515-684-705.
A4 2.4B (1998) 12.000 zł, Suwałki. 665-808-040.
A4 2.5TDI S-line (2002) automat, 197 tys/km, czarny, kombi, pełna opcja, 21.900 zł, B-stok. 500-896-098.
A4 avant 1,9TDI, 130KM (2003) 29.900 zł, Wasilków. 501-640-018.
A4 B6, 1.9TDI (2002) ks.serwisowa, pełna opcja oprócz skóry, grafit metalik, stan bdb, 29.000 zł, Grajewo. 504-556-484.
A4 B7, 1,9TDI (2005) bogate wyposażenie, 39.900 zł, Sokółka. 501-622-201.
A4 kombi, 1.9TDI (1997) pełna opcja, 12.800 zł. 609-306-769..
A4 kombi, 1.9TDI (2004) 130KM, skóra, klimatronik, ABS, ESP, podgrzewane fotele, 35.900 zł. 601-850-700..
A4, 1,6B (1995) 3.500 zł, Grajewo. 508-752-406.
A4, 1.8+G (1997) kombi, klimatronik, 10.500 zł. 504-904-654.
A4, 1.8B +g (1995) 189.000km, 9.500 zł, gm.Grabowo. 606-187-682.
A4, 1.9 TDI (2002) niebieski metalik, klimatronik, sedan, 172.000km, st.bdb, 32.500 zł, Augustów. 880-493-120.
A4, 1.9B+G (1996) wspomaganie, ABS, elektryka, klimatyzacja, Suwałki. 784-190-271.
A4, 1.9TDI (1995) 205 tyś/km, stan bdb, 8.500 zł, B-stok. 790-333-121.
A4, 1.9TDI (1996) 90KM, 230.000km, alufelgi, el.szyby, lusterka, szyberdach, 8.900 zł, ok.Łap. 506-524-033.
A4, 1.9TDI (1998) klimatronik, 4xairbag, 11.000 zł. 508-502-767.
A4, 1.9TDI (1999) 100KM, sedan, limuzyna, 10xairbag, klimatronic, el.szyby i lusterka, 14.900 zł, ok.Suwałk. 883-121-108.
A4, 1.9TDI (1999) kombi, granatowy metalik, klimatronik, pełna opcja, 16.600 zł, B-stok. 608-533-378.
A4, 1.9TDI (1999/2000) kombi, bogate wyposażenie, 12.500 zł, B-stok. 796-374-315.
A4, 1.9TDI (2000/01) 18.500 zł. 693-168-660..
A4, 1.9TDI (2001) pełne wyposażenie, 18.000 zł, Sztabin. 508-621-760.
A4, 1.9TDI kombi (2003) 130KM, multitronic, klimatronic, chrom pakiet, alufelgi 17, czarny, 28.900 zł, B-stok. 500-540-552.
A4, 2.0CDI (2006) kombi, czarny, bogate wyposażenie bez skóry, stan bdb, bewypadkowa, serwisowana, 38.000 zł, Suwałki. 509-302-883.
A4, 2.5TDI (1999) bogate wyposazenie, 17.000 zł, (85)711-47-75, 604-241-572..
A6 1,9TDI (1998) pełne wyposażenie bez skóry, 22.000 zł, Grajewo. 513-120-655.
A6 1,9TDI (2001) sedan, 23.500 zł, Bielsk Podlaski. 508-336-832.
A6 1.9TDI (1996) kombi, automat, 10.500 zł, lub zamienię na sprintera, T4, gm.Sztabin. 515-589-693.
A6 1.9TDI (1999) pełne wyposażenie, 23.500 zł, gm.Nużec- Stacja. 512-341-095.
A6 1.9TDi (2004) kombi, pełne wyposażenie, stan db, Białystok, 31.000 zł. 503-615-861.
A6 2,5 TDI (1998) pełn opcja, 14.000 zł, gm.Grajewo. 505-358-991.
A6 2,5 TDI s-line (1998) czarny metalik, bogate wyposażenie, stan bdb, 16.900 zł, Grajewo. 515-299-437.
A6 2,5D (1995) sedan, 140KM, 6-biegowy, klimatyzacja, bezwypadkowy, wymieniony rozrząd, olej, 12.900 zł, Suwałki. 513-513-882.
A6 2,5TDI (1997) pełna opcja, 11.800 zł, ok.Szepietowa. 508-983-258.
A6 2,5TDi kombi (1998), 15.900 zł, Grajewo. 692-066-432.
A6 2.0TDI (2006) 62.000 zł, Zambrów. 609-133-089.
A6 2.4B (1997) 12.000 zł, Suwałki. 604-707-818.
A6 2.5TDI (1998) bogate wyposażenie, stan db, 13.000 zł, Suwałki. 505-760-973.
A6 2.5TDI (1998) stan bdb, 16.500 zł lub zamiana na tańszy, także uszkodzony, Suwałki. 608-044-374.
A6 2.5TDI (1999) sedan, srebrny metalik, pełne wyposażenie, 18.000 zł, gm.Boćki. 510-686-370.
A6 Avant Quatro, 2.0B+gaz sekwencja nowy (1993) 7.500 zł, ok.Lipska. 691-961-139.
A6 kombi 2.0b+gaz (1995) czarny metalik, 2xpp, abs, centr.zamek, elektr.szyby, lusterka, 9.100 zł, Białystok. 515-629-631.
A6 quatro 2.5TDI (1998) 17.500 zł, lub zamiana na ciągnik, Sokółka. (85)711-86-30, 507-530-078.
A6 Quatro, 2.4B+gaz (1999) pełna opcja, 16.900 zł, Knyszyn. 513-569-900.
A6, 2.5TDI (1995) sedan limuzyna, 140KM, klimatronik, el.szyby, szyberdach, 11.500 zł, ok.Suwałk. 505-660-751.
A6, 2.8 30V (1996) klimatyzacja, podgrzewane fotele, ksenony, skórzana tapicerka, abs, el.szyby, lusterka, 8.900 zł. 721-662-782.
A8 3,7 quatro (1995) pełna opcja, 14.900 zł, Zambrów. 887-339-493.
A8 4,2B+LPG (2003) 59.000 zł, Białystok. (85)651-79-88, 506-105-039.
A8, 2.5TDI (1997) 16.000 zł, Mońki. 605-216-438.
AUDI 100 C4 (1991) blacharskie, mechaniczne, 5-200 zł, B-stok. 512-368-387.
B3 1.8B (1988) zielony, stan db, szyberdach, hak, ABS, 1.900 zł, ok.Ciechanowca. 724-732-799.
B3 1.8B+G (1991) stan bdb, 5.500 zł, Goniądz. 889-024-234.
B3 1.8B+g (1991) stan bdb, hak, 4.000 zł, Augustów. 885-891-548.
B3 1.9D (1990) 2.600 zł, B.Podl. 698-631-841.
B4 1.9TDI (1994) 6.500 zł, gm.Zawady. 790-720-932.
B4 1.9TDi (1994) sedan, alufelgi, alarm, ABS, stan bdb, 9.000 zł, Ełk. 663-214-097.
B4 1.9TDI (1995) klimatyzacja, el.szyberdach, el.szyby, lusterka, ABS, 8.400 zł, ok.Suwałk. 795-601-087.
B4 2,0B+G (1994) alufelgi, kpl.opon zimowych na felgach, do drobnych poprawek lakierniczych, 2.500 zł, Łomża. 793-476-496.
B4 2.0B (1992) zielony metalik, zawieszenie po remoncie, uszodzony silnik na chodzie, 2.400zł, ok.Czyżewa. 885-525-363.
B4 2.0B+g (1993) 5.500 zł, gm.Szypliszki. 500-580-188.
B4 2.0B+G (1994) Cabrio, fioletowy metalik, alufelgi, stan bdb, 10.900 zł, Suwałki. 880-087-555.
B4 2.0B+g (1994) stan bdb, 5.200 zł, ok.B-stoku. 505-414-370.
B4, 1.9D (1993) 270.000km, st.bdb, 5.400 zł, gm.Kolno. 505-714-206.
B4, 1.9TD (1994/95) 10.900 zł, gm.Szepietowo. 514-148-333.
B4, 1.9TDI (1994) 7.500 zł, ok.Sejn. 697-563-419.
B4, 1.9TDI (1995) kombi, szary metalik, bezwypadkowy, szyberdach, alufelgi, st.bdb, 11.300 zł, B-stok. 512-006-399.
B4, 2.0+G (1994) alufelgi, c.zamek, wspomaganie, 4.800 zł, ok.B-stoku. 506-316-695.
B4, 2.8B +g (1993) czerwony, alufelgi, st.bdb, 7.200 zł, Suwałki. 660-778-448.
C4 2,6B+G (1994) el.szyby, lusterka, alufelgi, szary metalik, do remontu, 3.000 zł, ok.Sztabina. 667-272-580.
C4 2.5TDI (1993) granatowy, 3-biegowy, klimatyzacja, alufelgi, 5.900 zł, Ełk. 600-309-363.
C4 2.5TDI (1994) stan bdb, pełne wyposażenie oprócz skóry, 7.300 zł, ok.Augustowa. 601-730-084.

❑ BMW

316 1,6 b +nowy gaz sekwencja (1994) stan bdb, po tuningu, 7.500 zł, Mońki. 724-127-180.
316 kombi, 1.6B (1997)7.500 zł, bielsk Podl. 788-072-671.
316, 1.6B gaz (1993) st.db, 4.500 zł, lub zamiana na inne, Michałowo. 507-456-354.
316, 1.8B +g (1988) st.db, 1.900 zł, gm.Prostki. 513-445-515.
316I +G coupe (1993) stan bdb, alufelgi 17, 5.700 zł. 504-492-223.
318 1.7TDS (1995) czarna perła, stan bdb, el.szyby, lusterka, pp, ABS, 5.000 zł, Hajnówka. 600-485-870.
318 1.8B (1998) bogate wyposażenie, 14.500 zł, B-stok. 504-152-139.
318 1.8B+g (1992) stan bdb, 5.000 zł, ok.Sokółki. 516-038-112.
318 B+G (1999) granatowy, 235.000km, klimatyzacja, 6xpp, nawigacja, elektryka, 15.500 zł, Ciechanowiec. 723-509-382.
318 TI (1994) wersja M, stan bdb, 7.000 zł, Białystok. 519-325-322.
318, 1,8B (1992) abs, c.zamek, opony zimowe, granit metalik, st.bdb, 4.300 zł, Suwałki. 694-747-069.
318D (2001) stan db, oszczędne, 16.500 zł, Białystok. 518-938-980.
318I (12.1993) gm.Biała Piska, 4.000 zł. 500-728-447.
318I (1999) klimatronik, ABS, ASC, 8x Airbag, c.zamek, elektryka, 14.900 zł. 601-850-700..
318TDS (1996) kombi, granatowy, alufelgi, elektryka, radio, 7.000 zł, Czarna Białostocka. 503-121-606.
320 2,0TDI (2004) kombi, czarny metalik, 28.000 zł, Łapy. 790-811-467.
320 2.0D (2002) kombi, 150KM, srebrny metalik, 240 tys/km, pełne wyposażenie oprócz skóry, 21.500 zł, Augustów. 661-066-688.
320 B+G (1993) 150.000km, 4.200 zł. 515-336-087.
320 E46, 2.0D (1998) czarny, sedan, bezwypadkowy, zadbany, stan bdb, 14.900 zł, Suwałki. 509-690-965.
320 E46, 2.0D (1999) webasto, skóra, dwa komplety kół, 18.900 zł, Czyżew. 511-398-032.
320, 1.8B (1975) rekin, zielony metalik, 32 tyś/km, stan bdb, 9.000 zł. 500-099-233..
320, 2.0B+gaz (1993) coupe, 6.000 zł, ok.Moniek. 512-175-682, 519-434-143.
320D (1999) 159 tys/km, stan bdb, 19.500 zł. 692-810-585.
320D (1999) bezwypadkowy, klimatronik, pełna opcja, stan bdb, 17.900 zł, Białystok. 667-188-617.
320D E46 (2000) srebrny metalik, st.bdb, 18.500 zł, gm.Klukowo. 501-257-122.
320D e46 (2004) 6-biegowy, 4-drzwiowy, srebrny metalik, klimatronik, 8xpp, abs, el.szyby, alufelgi, Białystok, 30.000 zł. 509-551-625.
325 CI Coupe 2.5B (2001) srebrny, pełne wyposażenie, 31.000 zł, ok.Łap. 509-421-981.
520, 2.0B (1999) 12.000 zł, gm.Janów. 791-359-319.
520I 2.0B (1998) bogate wyposażenie, pełna elektryka, klimatyzcja, 13.000 zł, Sejny. 725-221-499.
523 E39, 2.5B (1998) czarny metalik, 9.900 zł. 531-184-996..
523, 2.3B (1996) wspomaganie, abs, 2pp, 8.900 zł, Zambrów. 696-435-094.
523I 2,5B (1996) pełna opcja, skóra, stan bdb, 12.500 zł, Wys.Maz. 660-943-159.
525 2.5D (2000) kombi, Common Rail, automat, 21.000 zł, Białystok. 604-695-822.
525 2.5TD (1992) 3.200 zł, Suwałki. 513-342-522.
525 2.5TDS (1995) kombi, automat, klimatyzacja, hak, granatowy, el.szyby, szyberdach, 3.900 zł, Suwałki. 727-258-594.
525 2.5TDS (1999) srebrny metalik, 13.500 zł, Gołdap. 509-525-522.
525 TDS (1993) 143 tys/km, kombi, stan bdb, klimatyzacja, nawigacja, hak, 4.700 zł. 660-696-776.
525 TDS (1995) sedan, klimatyzacja, c.zamek, el.szyby, wspomaganie, ABS, 4.300 zł, Lipsk. 508-664-084.
525 TDS (1998) pełna opcja, skóra, 11.500 zł. 795-813-875.
525, 2.5 D (1993) el.lusterka, c.zamek, alufelgi, radio CD, 2.900 zł, Kolno. 511-986-295.
525B (1994) uszkodzony silnik, gm.Sokółka, 1.000 zł. (85)721-67-80.
525TD (1998) bezwypadkowy, pełna opcja bez skóry, alufelgi R17, stan bdb, 13.900 zł, Białystok. 661-323-486.
525TDF 2.5D (1997) pełne wyposażenie, 8.000zł, gm.Wąsosz. 518-368-237.
528 2,8B (1998) kombi, pełna opcja, 12.800 zł, Ost.Maz. 791-891-553.
530 2,9 D (1999) 18.000 zł, Białystok. 517-986-900.
530, 3.0 B (1990) 650 zł, Zambrów. 510-059-262.
530D (2002) 183 tys/km, bogata wersja, 29.000 zł. 692-810-585.
535 B (1997) M-Technic, do poprawek kosmetyczmnych, 10.000 zł, Białystok. 500-589-896.
7 3,5 b (1990) 5.200 zł, gm.Filipów. 691-197-860.
730 (1995) stan bdb, 11.700 zł, Białystok. 519-325-322.
E 36 325B+gaz sekwencja (1992) stan bdb, zadbana, 6.000 zł, Bielsk Podlaski. 514-653-528.
E30 1,8B+G (1990) stan bdb, c.z, wspomaganie, hak, 1.800 zł, gm.Śniadowo. 508-554-392.
E30, 1.8B+gaz (1992) el.lusterka, szyberdach, stan db, 3.800 zł, Sokółka. 792-389-778.
E34 2.0B+G (1991) alufelgi, wspomaganie, centr.zamek, szyberdach, stan bdb, 3.000 zł, Orzysz. 511-361-656.
E36 1.8B (1992) czarny, stan db, alufelgi, szyberdach, 3.200 zł, Białystok. 783-120-805.
E36 1.8B (1994) ABS, c.zamek, immobilizer, autoalarm, 2xpp, książka serwisowa, zadbany, 5.800 zł, Wasilków. 602-723-269.
E36 1.8B+G (1992) stan db, czarna perła, 4.000 zł, Grajewo. 723-144-984.
E36 316 B+G (1993) wspomaganie, c.zamek, stan bdb, 4.700 zł, Rutki. 510-975-121.
E36 318 1,8B (1997) klimatronic, półskóra, elektryka, 8.000 zł, Zambrów. 783-693-899.
E36 kombi, 1.8TDS (1997) el.szyby, lusterka, 2-stronna klimatyzacja, czarny, 7.000 zł, Bielsk Podl. 519-125-257.
E36, 1.6 compact (1995) 6.100 zł, Mońki. 691-858-848.
E36, 2.0B (1992) 1.700 zł, Tykocin. 517-686-812.
E39 2.5TDS (1997) kombi, czarny, relingi, skóra, 12.700 zł, Suwałki. 504-419-928.
E39 3.0D (2001) klimatyzacja, nawigacja, TV, 20.000 zł, Suwałki. 604-224-918.
E39, 2.5B (1998) granatowy, alufelgi 17", ksenony, nawigacja, 10.500 zł lub zamiana na Jeepa, Suwałki. 500-330-344.
E46, 2.0D (2003 XII) sedan, 22.500 zł, Mońki. 691-858-848.
MINICOOPER 1,6B (2004) stan bdb, klimatyzacja, atrakcyjny, 28.500 zł, Białystok. 503-892-085.
X5 3.0 D (2003) skrzynia manualna, szary metalik, 49.600 zł lub zamiana na tańszy, Białystok. 505-047-717.
Z3 Cabrio (1996) 20.500 zł. 502-501-644..

❑ CHEVROLET

2.2B (2008) 13.000km, 31.500 zł, lub zamienię na tańszy, gm.Boćki. (85)731-44-49.
ALERO 2.4B+gaz (1999) skóra, klimatyzacja, bogate wyposażenie, 13.000 zł, Grajewo. 695-647-939.
AVEO 1,2B (2007) 5-drzwiowy, sedan, limuzyna, 39.000km, el.szyby, c.z, abs, lwł, 18.300 zł, Suwałki. 515-303-041.
AVEO 1.2B (2010) 5-drzwiowy, lwł, 15.000km, 20.500 zł, gm.Dobrzyniewo. 696-087-866.
AVEO 1.2B +g sekwencja (2005) czujniki parkowania, czerwony, 12.500 zł, gm.Zaręby Kośc. 782-514-170.

❑ CHRYSLER

300M, 2.7B+gaz sekwencja (2000) pełne wyposażenie, wersja europejska, 116 tyś/km, stan bdb, 17.900 zł, B-stok. 602-430-288.
PACYFICA 3,8B V6 (2005) bezwypadkowy, st.bdb, 33.900 zł, B-stok. 605-334-766.
PT Cruiser 2.0B (2001) pełna opcja, 13.500 zł, ok.Sokółki. 506-267-850.
STRATUS 2.5B+G (1997) 4.200 zł, ok.Olecka. 515-799-049.
VOYAGER 2,5TD (1997) czarny, 9.000 zł, Suwałki. (87)563-60-73.
VOYAGER 2.0BG sekwencja (1999) 11.000 zł, ok.Grajewa. 607-346-538.
VOYAGER 3.3B (1996) automat, 163.000km, 6.000 zł, ok.Sokół. 798-166-942.

❑ CITROEN

AX (1997) salon, bezwypadkowy, I-wł, 5-drzwi, granat, stan bdb, 3.000 zł. 508-365-048..
AX 1.5D (1996) st.bdb, 3.100 zł, gm.Zabłudów. 794-435-187.
AX, 1.1B (1992) alufeli, zadbany, 3.200 zł, B-stok. 662-070-525..
AX, 1.5D (1997) 4-drzwi, zielony, 1.500 zł, Małkinia. 511-527-110.
BERLINGO 1,6D (2007) bezwypadkowy, serwisoany, 21.000 zł, Łomża. 693-880-224.
BERLINGO 1,9D (2002) salonowy, bezwypadkowy, czerwony, zadbany, bez wkładu finansowego, 11.500 zł, Suwałki. 505-593-069.
BERLINGO 1,9D (2005) 5-drzwiowy, przeszklony, 5-osobowy, klimatyzacja, 18.500 zł, Białystok. 519-146-264.
BERLINGO 1.9D (2000) 8.000 zł, lub zamiana na osobowy, Klukowo. (86)277-47-46.
BERLINGO 1.9D (2005) klimatyzcja, 12.800 zł, gm.Nużec- Stacja. 512-341-095.
BERLINGO II Multispace, 1.9D (2005) 5-osób, 125 tyś/km, 16.500 zł. 728-560-777..
BERLINGO Multispace 1.9D (2005) niebieski metalik, 120.000km, ososbowo-towarowy, 16.500 zł, Białystok. 728-560-777.
C2, 1.4B VTR (2007) 19.200 zł, gm.Mońki. 665-696-874.
C3 1.4B (2009XII) czarny, klimatyzacja, elektryka, 5.5tys/km, 27.500 zł, ok.B.Podl. 607-794-747.
C3, 1.4B (2003) salonowy, bezwypadkowy, klimatronic, elektryka, wspomaganie, ABS, 15.200 zł, B-stok. 606-144-991.
C4 grand picasso 1.6HDI (2008) czarny metalik, 7-osobowy, 42.900 zł, Białystok. 508-321-301.
C5 2.0HDI (2002) kombi, automat, bogate wyposażenie, 12.000 zł, Białystok. 793-181-613.
EVASION 2.0D (2000) 7-osobowy, klimatyzacja, elektryka, 15.000 zł, gm.Nowy Dwór. 603-350-201.
SAXO 1.0B (1999) biały, 82.000km, 5.500 zł, Dąbrowa Biał. 519-654-642.
XANTIA 1.6b+g (1994) stan db, oszczędny, 4.300 zł, Drohiczyn. 515-866-150.
XANTIA 2.0HDI (2001) blacharskie- mechaniczne, 10- 1.000 zł, Białystok. 664-800-344.
XANTIA kombi 2.0B+g (1996) 189.000km, koła zimowe, 4.500 zł, Siemiatycze. 660-881-317.
XANTIA, 1.8B+gaz (1995) 2.500 zł, gm.Zabłudów. 512-938-113.
XSARA 1.4BK (2004) srebrny, wspomaganie, klimatyzacja, stan bdb, 13.000 zł, Grajewo. 797-760-804.
XSARA 2.0B+G 16V (2000) klimatyzacja, el.szyby, lusterka, 10.000 zł, ok.Białegostoku. 513-136-747.
XSARA picasso 1.8B (2001) srebrny, wspomaganie, klimatyzacja, ABS, ASR, el.szyby, 12.800 zł, B-stok. (85)667-22-05.
XSARA Picasso 2.0HDI (2001) 200.000km, klimatyzacja, elektryka, alufelgi, hak, 10.700 zł, Mońki. 511-307-727.
XSARA Picasso, 2.0HDi (2004) 200 tys/km, homologacja ciężarowa, salonowy, 21.000 zł, Ełk. 502-764-532.
XSARA, 1.6B+G (1998) granatowy, el.szyby, c.zamek, 4.500 zł, Suwałki. 508-565-965.

❑ CINQUECENTO

(1996) 100% sprawny, bez śladów korozji, 950 zł. 503-447-663..
1.1B (1998) 1.600 zł, ok.Moniek. (85)738-57-30.
700 (1997) srebrny, bezwypadkowy, stan bdb, 1.500 zł, ok.Sokółki. 508-977-601.
700 (1998) stan bdb, 1.100 zł, Ełk. 785-505-759.
700 b (1998) 1.400 zł, gm.Filipów. 508-037-312.
700B (1995) 107.000km, czerwony, stan db, 1.000 zł, Białystok. 886-024-996.
700B (1995) stan bdb, niebieski, 1.600 zł, Nowy Dwór. 515-088-445.
700B (1996) 1.200 zł, gm.Supraśl. 721-972-721.
700B (1996) 900 zł, ok.Moniek. (85)738-57-30.
700B (1997) 1.500 zł, Puńsk. 508-115-397.
700B (1997) 1.800 zł, ok.Sokółki. 506-546-319.
700B (1997) srebrny metalik, garażowany, w ciągłej eksploatacji, kpl. opon zimowych, 1.700 zł, Krypno. 721-831-805.
700B (1997) stan bdb, 1.100 zł, ok.Dąbrowy B-stockiej. 798-270-139.
700B (1997) stan db, nowe opony, 1.200 zł, ok.Czyżewa. 725-182-708.
700B +g (1995) nowy wydech, akumulator, st.db, 1.400 zł, B-stok. 796-763-950.
900 b (1998) +opony zimowe, 2.000 zł, gm.Suchowola. (85)712-58-99.
900 ccm (1998) 1.200 zł. 697-878-730.
900B (1996) stan db, 950 zł, lub na części 1-500 zł, gm.Trzcianne. 500-332-365.

❑ DAEWOO

ESPERO 1,5B (1996) 1.900 zł, gm.Cz

MUSSO 2,9TD (1997) czarny, orurowany, pełne wyposażenie, 10.500, lub zamiana na inny osobowy, Drohiczyn. 886-666-300.
NEXIA 1,5 b +gaz (1995) alarm, c.zamek, immobiliser, 2.600 zł, gm.Dąbrowa B-cka. 691-305-905.
NEXIA 1.5B 16V (1997) 900 zł, Zambrów. 698-984-347.
NUBIRA 1.6B +g (2000) bezwypadkowe, nowe części, st.bdb, 7.500 zł, B-stok. 791-045-744.
NUBIRA 1.6B+g (1998) e.szyby, wspomaganie, alufelgi, 4.300 zł, Zambrów. 660-937-215.
NUBIRA 1.6B+g (1999) lwł, stan db, 5.200 zł, Mońki. 783-998-415.
NUBIRA 2,0 b (2000) 4.500 zł, Hajnówka. 660-692-321.
NUBIRA 2.0B +g (1991) 7.000 zł, Bielsk Podl. (85)730-40-09.
NUBIRA II, kombi, 1.6B+G 16V (1999) 110 tys/km, bordowa, ABS, elektryka, 5.000 zł, Boguty. 505-777-266.
NUBIRA, 1.6B+gaz (1999) 4.100 zł. 510-203-548..
NUBIRA, 1.6B+gaz (2000) 145 tyś/km, ABS, el.szyby, lusterka, c.zamek, 8.000 zł, B-stok. 602-611-155.
TACUMA, 2.0B+G sekwencja (2001) srebrny, wymieniona butla, klimatyzacja, 11.000 zł, Bielsk Podlaski. (85)730-75-21 po 20.
TICO 0,8B (1999) wymieniony zbiornik paliwa, chłodnica, alternator, akumulator, linka hamulca, 1.200 zł, Ełk. 662-122-076.
TICO 800B (1997) c.zamek, 900 zł, B-stok. 603-900-220.
TICO 800B (1997) stan bdb, 1.500 zł, ok.Suwałk. 501-743-014.
TICO 800B (1997) stan db, 1.100 zł, Ełk. 608-779-651.
TICO 800B (1998) 45tys/km, zielony, 1.500 zł, gm.Augustów. (87)643-69-43.
TICO 800B (1999) 2.600 zł, Suwałki. 514-216-832.
TICO 900B (1997) 2.300 zł, gm.Wyszki. (85)737-11-23.
TICO, 0.8+G (1998) zielony, stan bdb, 2.500 zł, Czyżew. 691-586-068.
TICO, 800B (1997) 1.300 zł, Ełk. 507-513-309.
TICO, 800B (1998) lwł, hak, zimowe opony z felgami, 1.500 zł, Szepietowo. (86)476-08-91.

❑ FIAT

125P (1983) gaz, hak, Oc +badania techniczne, 1.900 zł, Białystok. 694-486-268.
125P 1.5B (1983) 80.000km, stan bdb, 3.500 zł, gm.Nowy Dwór. (85)722-62-67, 500-293-078.
126P (1987) 900 zł, gm.Mońki. 517-836-035.
126P (1990) 70.000km, 400 zł, ok.Goniądza. (85)738-05-66.
126P (1994) 250 zł, ok.Pisza. 511-787-342.
126P (1994) 55.000km, czerwony, 600 zł, Augustów. (87)644-63-83.
126P (1997) ważne opłaty, stan bdb, 900 zł, ok.Poświętnego. 783-918-660.
126P (1999) 800 zł, Mońki. 691-719-344.
126P 650B (1990) zielony, 42.000km, 600 zł, gm.Szepietowo. 693-183-765.
126P elegance 650 b (1990) 600 zł, gm.Sokoły. 721-129-969.
126P ELX (1999) 1.600 zł, gm.Bargłów Kośc. 513-772-779.
ALBEA 1,2B+G (2003) 77.000km, lwł, srebrny metalik, stan bdb, 12.000 zł, Sokoły. 781-931-252.
ALBEA 1,4 b (2007) I wł. 12.000km, czerwony, stan bdb, 18.900 zł, Białystok. 519-800-659.
ALBEA 1.2B +g 16V (2003) zadbany, bezwypadkowy, 120.000km, 12.500 zł, Zambrów. 692-447-419.
ALBEA, 1.2 16V (2004) 54 tyś/km, 100% oryginał, 11.500 zł. 501-721-142..
ALBEA, 1.2B+G 16V (2003) garażowany, serwis, 11.000 zł, B-stok. 793-738-040.
ATU Plus, B+gaz (2000) 5.000 zł, B-stok. (85)661-08-75.
BRAVA 1.4B (1997) 2.000 zł, Boćki. 513-932-848.
BRAVA 1.9JTD (2000) c.zamek, klimatyzacja, elektryka, koła zimowe, hak, srebrny, 7.500 zł, Białystok. 512-368-395.
BRAVO 1,9JTD (2001) klimatyzacja, el.szyby, 8.000 zł, Białystok. 503-501-413.
BRAVO 1.9JTD (2008) złoty metalik, 28.000 zł, Łapy. 790-228-149.
DOBLO Cargo 1.9JTD (2004) 137 tys/km, stan bdb, 14.000 zł, B-stok. 503-135-617.
DUCATO 1,9TD (1998) 8.000 zł, ok.Perlejewa. (85)657-86-51, 503-444-085.
DUCATO 2,5TD (1994) 7-osobowy +skrzynia, 340x210, koła 16", stan db, 3.700 zł, Grajewo. 601-786-694.
DUCATO 2,8 TD (1999) max, 7.900 zł, Bielsk Podl. 604-737-347.
DUCATO 2.5D (1994) blaszak, 3.000 zł,gm.Zabłudów. 510-579-610.
DUCATO 2.5D (1997) skrzyniowy, 10.000 zł, gm.Nowe Piekuty. 606-782-870.
DUCATO 2.5D (1997) średni, balszak, 5.500 zł, Łomża. 517-508-222.
DUCATO maxi 2.5D (1996) blaszak, 7.200 zł, Suwałki. 511-708-564.
DUCATO, 1.9D (2000) 138 tys/km, 7.300 zł. 698-735-002..
DUCATO, 2.5D (1993) skrzyniowy, 5.000 zł, lub zamienię na osobowy, Łomża. 608-819-033.
DUCATO, 2.5D (1995/1996) rama, stan bdb, ze skrzynią lub z kontenerem aluminiowym, 6.300 zł. 513-533-274.
DUCATO, 2.8JTD (2002) 160 tys/km, stan bdb, 15.500 zł, Suchowola. 510-370-807.
MAREA 1.4B+G (1998) sprawny, jeżdżący, do poprawek lakierniczych, 2.800 zł, Ełk. 698-560-456.
MAREA Weekend 1.6B+G (1998) kombi, srebny, zadbany, stan bdb, 4.500 zł, Oleszkowo. 666-149-903.
PALIO Weekend 1.2B 16V (2002) 4.700 zł, Łomża. 517-226-934.
PALIO Weekend 1.4B (1999) kombi, sprawny, ekonomiczny, 3.200 zł, Czarna Białostocka. 530-357-081.
PALIO weekend 1.4B+G (1998) biały, 2.000 zł, Olecko. 883-726-949.
PALIO Weekend, 1.4B+G (1998) ważne OC i przegląd, 1.900 zł, ok.Suwałk. 789-173-885, 512-870-655.
PALIO Weekend, 1.7TD (1999) 3.500 zł, ok.Suchowoli. 531-667-499.
PANDA 1,1, b +gaz (2003) stan bdb, 8.900 zł, Andrzejewo. 514-921-352.
PANDA Van 1,1B+G (2005) airbag, ABS, 2 kpl.kół, 8.900 zł, Białystok-Zaścianki. 602-350-146.
PANDA Van, 1.2+G (2008) wspomaganie, czerwony, 13.200 zł. 791-072-174.
PANDA, 1.1 (2010) 7 tys/km, 17.500 zł. 665-887-227.
PANDA, 1.1B (2005) niebieski, el.szyby, wspomaganie City, 2xairbag, 12.200 zł, Olecko. 606-455-648.
PANDA, 1.1B (2006) srebrny metalik, 5-drzwi, 12.700 zł, Wys.Maz. 728-946-535.
PANDA, 1.1B+gaz (2003) wspomaganie, c.zamek, el.szyby, 9.800 zł, Mońki. 502-543-142.
PANDA, 1.1B+gaz (2005) stan bdb, 12.500 zł, Augustów. 604-123-767.
PANDA, 1.2 Dynamic (2003) niebieski, komputer, el.szyby, c.zamek, pp, wspomaganie, ABS, 10.900 zł, Bielsk Podl. 603-543-666.
PUNTO (2003) 8.000 zł. 602-634-411.
PUNTO 1,1 b (1998) 2.400 zł, Wys.Maz. 662-143-792.
PUNTO 1,1B (1998) st.bdb, czerwony, 5-drzwiowy, gm.Wys.Maz. 4.500 zł. 727-251-708.
PUNTO 1,2 (1997) w całości lub na części, 1.000 zł, ok.Bielska Pod. 500-246-619.
PUNTO 1,2 b (2004) 9.300 zł, Augustów. 507-706-765.
PUNTO 1.1B (1999) 73.000km, stan bdb, 6.500 zł. 514-191-474.
PUNTO 1.1B +g (1995) szary, 3.000 zł, gm.Juchnowiec. (85)719-68-63.
PUNTO 1.2B (2005) el.szyby, klimatyzacja, wspomaganie, 2xpp, niebieski, 12.900 zł, Suwałki. 793-605-650.
PUNTO 1.9D (2003) 3-drzwiowy, czerwony, 9.900 zł, Siemiatycze. 608-294-359.
PUNTO II 1,2B+G (2001) 3D, +kpl.opon zimowych, 7.900 zł, Białystok. 601-533-667.
PUNTO II 1.2B (2000) niebieski, stan bdb, 6.600 zł, ok.B-stoku. 517-347-489.
PUNTO II 1.2B (2002) uszkodzony, 6.900 zł, gm.Boguty. 508-063-091.
PUNTO II 1.2B (2004) 5-drzwiowy, stan bdb, kpl.opn zimowych, 10.700 zł, gm.Szumowo. 508-085-839.
PUNTO II 1.2B +gaz (2001) 5-drzwiowy, autoalarm +kpl. opon zimowych, 9.000 zł, Mońki. 608-869-417.
PUNTO II FL, 1.2B (2004) 5-drzwiowy, serwisowany, bezwypadkowy, 140 tys/km, 9.900 zł. 728-560-777..
PUNTO III 1.2 (2006), 15.800 zł, Ełk. 728-706-846.
PUNTO, 1.3B+gaz (1996) niebieski, 2.000 zł, ok.Suwałk. 784-190-271.
SCUDO 1.9TD (1999) 10.000 zł, Bielsk Podlaski. 695-245-191.
SCUDO, 1.9TD (2000) 8.500 zł. 515-482-893.
SIENA 1,2b (2002) 69.000km, I wł. granatowy metalik, po wymianie rozrządu, 6.800 zł, Białystok. 513-758-382.
SIENA 1,4B (1997) metalik, hak, 3.000 zł, Michałowo. 697-103-032.
SIENA 1.2B (1999) 2.200 zł, gm.Zambrów. 696-740-751.
SIENA 1.4B (1997) c.zamek, pilot, elektryka, hak, bezwypadkowy, st.bdb, 3.500 zł, Sokółka. 781-273-761.
SIENA, 1.4B (1998) stan db, 3.500 zł, gm.Ciechanowiec. 515-591-066.
SIENA, 1.4B (1999) metalik, wspomaganie, elektryka, 109 tyś/km, stan bdb, 4.200 zł, Ostrów Maz. 506-679-097.
STILO 1.9JTD (2002) 115KM, czarny metalik, 3d, ABS, ASR, klimatyzacja, 6xpp, 10.900 zł, Augustów. 608-744-202.
STILO, 1.6 16V (2002) 10.500 zł. 508-149-645.
TIPO 1,4B (1994) 162.000km, 1.800 zł, Łapy. (85)715-42-38.
UNO 1,0B (1997) 5-drzwiowy, granatowy, stan db, 2.500 zł, Sokółka. 506-504-828.
UNO 1.0B (1998) 1.200 zł, gm.Bargłów. 530-945-419 po 20.
UNO 1.0B+G (1996) stan bdb, 2.500 zł, gm.Mońki. 512-123-200, (85)674-71-93.
UNO 1.0B+g (1998) 1.500 zł, gm.Kadzidło. 600-134-194.
UNO 1.7D (1997) 1.700 zł, Michałowo. 512-238-433.
UNO, 1.0 B+G (1994) 1.100 zł. 513-407-976.
UNO, 1.1 B+G (1996) czerwony, 10.000 zł, Mońki. 784-190-271.
UNO, 1.4B van, ciężarowy (1998) 1.600 zł, Knyszyn. 501-760-548.
UNO, 900 B+Gaz (2002/2003) 5-dzwiowy, niebieski, stan bdb, 4.600 zł. 692-125-150.

❑ FORD

COUGAR 2.0B (1990) 133tys/km, srebrny metalik, 13.300 zł, ok.Tykocina. (85)718-15-31, 666-952-562.
ESCORT (1996) kombi, wersja Ghia, stan bdb, 3.200 zł. 505-397-228.
ESCORT 1,3 b +gaz (1996) uszkodzony silnik, 1.200 zł, Augustów. 503-611-767.
ESCORT 1,4B+G (1995) kombi, czerwony, 1.500 zł, gm.Wieliczki. 724-857-498.
ESCORT 1,8 D (1996) biały, kombi, nowe opony, 1.500 zł, Jasionówka. 667-291-842.
ESCORT 1.8B (1992) stan bdb, 2.500 zł, Białystok. 662-274-727.
ESCORT cabrio, 1.8B+G (1995) stan db, 2.500 zł, Łyse. 600-134-194.
ESCORT van 1,8TD (2001) dostawczy, stan bdb, 8.000 zł, Bielsk Podlaski. 695-245-191.
ESCORT, 1.5B+gaz (1997) 1.700 zł, gm.Nowe Piekuty. 504-808-977.
ESCORT, 1.6 16V B+gaz (1994) 2xpp, wspomaganie, 3-drzwi, stan db, 1.800 zł, Ełk. 507-513-309.
ESCORT, 1.8D (1996) 3-drzwiowy, nowe zawieszenie, OC i przegląd ważne przez rok, stan db, 3.100 zł, Mońki. 514-848-660.
EXPLOREL 4,0 b (1996) nowe opony, nawigacja, stan bdb, 11.200 zł, Piątnica. 500-050-663.
FIESTA (2004) 12.300 zł. 608-116-818..
FIESTA (2006) 16.800 zł. 606-423-999, (85)653-94-02..
FIESTA 1,1 b (1997) składak, uszkodzony tył, 1.100 zł, Białystok. 783-683-692.
FIESTA, 1.4 (2004) pełne wyposażenie, 64 tyś/km, ks.serwisowa, 13.600 zł. 503-447-663..
FIESTA, 1.4TDCI (2006) 16.700 zł. (85)653-94-02, 606-423-999.
FOCUS (2004/2005) 15.900 zł. (85)653-94-02, 606-423-999..
FOCUS 1,6 TD (2005) kombi, ciemny granat, 21.500 zł, Białystok. 505-838-619.
FOCUS 1,8TDci (2002) sedan, bogate wyposażenie, 12.300 zł, gm.Brańsk. 793-772-724.
FOCUS 1.6B (1998) 16V, stan bdb, 5-drzwiowy, bogate wyposażenie, 7.900 zł, gm.Dąbrowa B-stocka. 605-764-304.
FOCUS 1.6B (2000) stan bdb, 160tys/km, 8.500 zł, Łapy. 510-157-623.
FOCUS 1.6D (2006) 21.500 zł, gm.Kolno. 517-755-990.
FOCUS 1.8B+g 16V (1998) 7.200 zł, Białystok. 781-447-528.
FOCUS 1.8D (2002) klimatyzacja, 12.500 zł, B-stok. 607-909-704.
FOCUS 1.8TD (2000) stan bdb, 11.000 zł, Zambrów. 889-475-329.
FOCUS 1.8TDCI (2002) bezwypadkowy, pełna opcja, felgi, opony zimowe, 14.500 zł, Siemiatycze. 721-226-246.
FOCUS 1.8TDCI (2003) granatowy, 15.200 zł, Ostrołęka. 660-521-737.
FOCUS c-max 1.8TDCI (2006/2007) abs, el.szyby, lusterka, klimatyzacja, c.zamek, skórzana kierownica, 29.000 zł, Dobrzyniewo. 781-290-942.
FOCUS Ghia 2.0TDCI (2005) 133KM, lwł, 114tys/km, bogate wyposażenie, 31.000 zł, Suchowola. 505-738-343.
FOCUS kombi 1.6 16V (2000) 6.500 zł, Kalinowo. (87)629-87-70.
FOCUS kombi, 1.8D (2003) czarny metalik, bogata opcja, stan bdb, 12.800 zł, B-stok. 512-455-168.
FOCUS, 1.8DTI (1999) 10.500 zł, lub zamienię. 603-454-575..
FOCUS, 1.8TDDI (2000) 186.000km, kombi, czarny, bogate wyposażenie, klimatyzacja, 11.300 zł, Łomża. 505-826-580.
FOCUS, 2.5D (2006) kombi, klimatyzacja, alufelgi, 26.900 zł, Ełk. 600-214-285.
GALAXY 1,9 TDI (1996) 7-osobowy, 9.800 zł, gm.Grodzisk. 692-035-801.
GALAXY 1,9TDI (1997) 9.900 zł, gm.Siemiatycze. 692-740-500.
GALAXY 1,9TDI (1999) 110 KM, bogate wyposażenie, 13.900 zł. 508-336-832.
GALAXY 1.9D (1996) 8.500 zł, Dąbrowa Biał. 509-324-399.
GALAXY 1.9TDI (1998) 110KM, webasto, klimatyzacja, hak, 7-osobowy, 11.000 zł, Białystok. 664-486-322.
GALAXY 1.9TDI (2004) 25.900 zł, ok.Dąbrowy B-stockiej. 503-620-333.
GALAXY 2.3B +g (2000) 12.000 zł, Dąbrowa Biał. 509-324-399.
GALAXY 2.8B+g (1998/99) automat, 4x4, 9.000 zł lub zamienię, Ełk. 663-491-757.
GALAXY, 2.0B+G (1996) 6.900 zł, Augustów. 604-772-691.
GALAXY, 2.3B+G sekwencja (2000/2001) klimatronik, nowy model, tiptronik, bezwypadkowy, 7-osobowy, DVD, 18.000 zł, B-stok. 602-752-468.
KA 1,3B (1996) czerwony, ważne OC +badania techniczne, st.bdb, Suwałki, 2.900 zł. 500-776-334.
MAVERICK 2.7D (1994) 10.000 zł, lub zamiana na busa, ok.Grajewa. 609-399-358.
MAVERICK 2.7TD (1995) krótki, nowe opony, 10.000 zł, gm.Ełk. 607-540-454.
MONDEO 1,6B (1994) stan db, 2.200 zł, gm.Korycin. 600-142-328.
MONDEO 1,8 b (XII 1994) 3.000 zł, Mońki. 505-294-309.
MONDEO 1,8TDDI (1997) lwł, zielony, 220.000km, pełna opcja, 5.700 zł, Białystok. 667-848-652.
MONDEO 1.6B (1994) 16V, 2xpp, stan bdb, 2.700 zł, Łomża. 503-443-885.
MONDEO 1.8B (1995) stan bdb, 2.700 zł, Choroszcz. (85)719-23-66.
MONDEO 1.8B (1998) 2.900 zł, Suwałki. 693-107-270.
MONDEO 1.8TD (1994) kombi, hak, c.zamek, 2xpp, podrzewany fotel, podgrzewana szyba, 2.700 zł, ok.Giżycka. 503-816-656.
MONDEO 1.8TD (1998) kpl. opon zimowych, felgi, 4.200 zł, gm.Bargłów Kośc. 691-497-781.
MONDEO 2,0 b +gaz (1997) do poprawek lakierniczych, 2.500 zł, gm.Perlejewo. 519-782-862.
MONDEO 2,0B (1999) srebrny metalik, stan bdb, ghia, 5.600 zł, Wasilków. 668-019-070.
MONDEO 2,5 b +gaz sekwencja (1999) bogate wyposażenie, wersja GHIA, stan bdb, 8.300 zł, Łomża. 505-520-910.
MONDEO 2.0B (2000) kombi, lwł kobieta, stan bdb, 8.500 zł, Ełk. 663-491-757.
MONDEO 2.0B 16V(1998) kombi, pełna elektryka, bogate wnętrze, po wypadku, 3.000 zł, Krynki. 503-735-001.
MONDEO 2.0D (2001) 15.000 zł, Augustów. 513-373-528.
MONDEO 2.0TDCI (2003) hatchback, szary metalik, 224.000km, pełna opcja bez skóry, 18.500 zł, gm.Kolno. 512-430-160.
MONDEO 2.0TDCI (2006) pełne wyposażenie, alufelgi 17", do lekkich poprawek, 22.000 zł, Augustów. 692-302-106.
MONDEO 2.0TDDI (2001) kombi, 115KM, srebrny metalik, serwis, pełna opcja, kpl.opon zimowych, 11.500 zł, Suwałki. 664-905-950.
MONDEO ghia 2,0B (1997) kombi, fioletowy, alufelgi, pełna opcja, 4.000 zł. 504-166-165.
MONDEO kombi Titanu, 2.0TDCI (2007/08) czarny, ksenony, bogate wyposażenie, salon, 46.000 zł, 509-607-055.
MONDEO kombi, 2.0TDCI (2003) 180 tyś/km, grafit, bogate wyposażenie, 18.500 zł, Drohiczyn. 698-142-244.
MONDEO MK Ghia 2.0D (2001) srebrny metalik, sedan, alufelgi, 11.900 zł, Kuźnica. 661-468-570.
MONDEO MK2 1.8TD (1999) kombi, zielony metalik, bogate wyposażenie, stan bdb, 6.600 zł, Kętrzyn. 506-620-091.
MONDEO MK2, 1.8B (1999) stan bdb, 4.700 zł, B-stok. 790-333-121.
MONDEO MKI 1.8B+G (1994) ABS, klimatyzacja, alufelgi, stan bdb, 4.500 zł, ok.B-stoku. 504-383-931.
MONDEO, 1.6 (1993) stan bdb, 2.500 zł, Knyszyn. 510-646-516.
MONDEO, 2.0TDDI (2001) 115KM, 8xpp, elektryka, klimatronic, alufelgi, 11.900 zł, Suwałki. 604-161-986.
RANGER 2.5TDI (2002) 4x4, PICKUP, pełne wyposażenie, elektryka, SWISS EDITION, 27.900 zł, Łapy. 507-058-956.
SCORPIO 2.5TD (1998) do remontu, 3.000 zł, gm.Klukowo. 509-786-498.
SCORPIO, 2.0B+G (1995) 2 komplety kół letnich, alufelgi, 2.300 zł, Białystok. (85)869-13-09.
TRANSIT 2,5 D (1997) max długi, podwyższany, nowy przegląd, ubezpieczenie, 4.800 zł, Mońki. 724-127-180.
TRANSIT 2,5D (1994) max.długi, podwyższany, stan db, 4.500 zł. 504-130-369.
TRANSIT 2,5D (1994) raz podwyższany, raz przedłużany, czerwony, 4.500 zł, Sokółka. 504-130-369.
TRANSIT 2,5D (1996) 318.000km, podwyższony, długi, 6.000 zł, ok.Łomży. 601-494-055.
TRANSIT 2.5D (1993) srebrny, 500.000Km, osobowy, koła R14, Suwałki, 3.000 zł. 519-691-996.
TRANSIT 2.5D (1997) 4.500 zł, Białystok. 600-795-744.
TRANSIT 2.5D (1997) stan bdb, 11.000 zł, Łomża. 604-524-115.
TRANSIT, 2.5D (1992) 3-osobowy, przedłużony, podwyższony, nowe akumulatory, 4.500 zł, Suwałki. 516-643-950.
TRANSIT, 2.5D (1994) 8-osobowy, stan db, silnik po remoncie, 4.000 zł, gm.Filipów. 510-106-781.
TRANSIT, 2.5D (2000) max długi, max podwyższony, 11.000 zł. 513-533-274.

❑ HONDA

ACCORD 1.8B (1999) 136KM, 232.000km, klimatyzacja, 4xpp, elektryka, immobiliser, 13.000 zł, Białystok. 604-123-411 po 18.
ACCORD 1.8B+G (1999) klimatyzacja, alufelgi, 11.500 zł, Wys.Maz. 784-001-092.
ACCORD 2,0 +gaz (2003) 37.000 zł, Narewka. 692-513-634.
ACCORD 2,0 TDI (1996) alufelgi, klimatyzacja, telefon, hak, czarny metalik, 8.500 zł, Wys.Maz. 517-194-295.
CIVIC 1,7D (2004) 3-drzwiowy, bezwypadkowy, elektryka, klimatronic, srebrny, 19.300 zł, Białystok. 506-529-993.
CIVIC 1.4B (1993) ważne OC, przegląd, 2.500 zł, ok.Augustowa. 693-409-179.
CIVIC 1.5B+G (1992) 16V, stan db, hatchback, 2.100 zł lub zamiana, Suwałki. 513-225-334.
CIVIC coupe, 1.8 (2007) 67 tys/km, 38.000 zl. 500-134-164..
CIVIC, 1.4B (1996) stan db, 4.400 zł, Łyse. 886-584-427.
CIVIC, 1.4B (1998) hatchback, srebrny metalik, 5-drzwi, 8.200 zł. Sarnaki. (83)359-91-20.
CIVIC, 1.4B (1999) bogate wyposażenie, 9.700 zł lub zamiana, ok.Grajewa. (86)273-21-02.
CIVIC, 1.4iS (1999) klimatyzacja, 2x airbag, c.zamek, wspomaganie, alufelgi + koła zimowe, stan bdb, 8.800 zł, Białystok. 692-577-147.
CR-V 2.0B (2004) bogate wyposażenie, salonowa, 35.000 zł, Olecko. 606-455-648.
JAZZ 1.4B (2005) klimatyzacja, 4pp, wspomaganie, el.szyby, kpl.kół zimowych, radio CB, 21.900 zł, Łapy. 515-348-100.
PRELUDE 2.0B+gaz (1998) 150 tys.km, zadbany, 10.800 zł, ok.Suchowoli. 693-214-485, (85)712-48-57.

❑ HYUNDAI

ACCENT 1,4B (1998) granatowy, alufelgi, car audio, 4.100 zł, Sokółka. (85)711-56-12.
ACCENT 1.5B (1998) przegląd, OC do listopada, 2.000 zł, ok.B-stoku. 500-440-137.
ACCENT 1.5GLS (1995/96) pełna opcja, 1.800 zł, Białystok. 500-508-222.
ELANTRA 1.6B+G (1993) 5-drzwiowy, biały, zadbany, 173tys/km, 2xkpl opon, 2.000 zł, Łapy. 664-053-337.
GALLOPER 2.5 TDI, 73KW (1998) 7-osobowy, 4x4, klimatyzacja, el.szyby, pp, granatowy, 13.200 zł, Suwałki. 507-111-799.
H1 2.5TDI (2000) stan bdb, 6-osobowy +1.300 kg, 90tys/km, 18.000 zł, gm.Ostrów Maz. 606-637-597.
SANTA Fe, 2.0CRDI (2002) 4x4, srebrny, stan bdb, 22.000 zł, Łomża. 608-819-033.
SANTAFE 2.0CRDI (2003) bogate wyposażenie, czarny, stan bdb, 24.900 zł, Białystok. 602-430-288.
TIBURON, 2.7B 6V GT (2004) 20.000 zł, Białystok. 509-634-379.
TUCSON 2.0TRDI (2005) 4x4, pełne wyposażenie, czarny, stan bdb, 35.900 zł, BNiałystok. 602-430-288.

❑ IVECO

3010 2.8D (1998), skrzynia, 12.000 zł, Grajewo. 692-066-432.
3510, 2.5 (1994) podwójna kabina, 6.500 zł, Sokółka. 600-357-493.
35C11 (2001) 3-stronny wywrot, nowe ogumienie, 37.000 zł, gm.Raczki. 506-109-300.
DAILY 2,5D (1994) na bliźniakach, 4.000 zł, Suwałki. 605-424-126 po 17.00.
DAILY 2.5TD (1995) 120KM, wywrot 3-stronny, 3.5t, 260.000km, 21.000 zł, Suwałki. 505-141-510.
DAILY 35C11, 2.8D, wywrotka, kabina, 160 tys/km, 34.000 zł. 531-184-996..
DAILY, 2.3HDI (2005) średni, 24.900 zł. 502-501-644.
DAILY, 2.5D (1996) max, 6.500 zł, Białystok. 500-540-552.
DALLY 2,8 TD (1999) blaszak, 9.000 zł, Białystok. 518-110-195.
DAYLY 35c11 2.8D (2001) kontener, 8 palet, winda, 27.000 zł, gm.Piątnica. (86)219-20-15.
EURO Cargo 75E150 (2003) skrzyniowy, plandeka, 35.000 zł. 608-579-788..
EUROCARGO 6D (1995) 140KM, 10t dmc, plandeka, kabina sypialna, 21.000 zł, lub zamiana, Ełk. 504-210-555.
TURBO daily 3510 (1994) 3.5t, do przewozu zwierząt, 9.000 Zł, Tykocin. 600-124-913.

❑ JEEP

GRAND Cheerocke 3,1D (2001) pełna opcja, nawigacja, opony zimowe, 20.000 zł, lub zamienię na osobowy, gm.Sejny. 782-390-545.
GRAND Cherokee 2.7CRD (2002) czarny metalik, salonowy, 35.500 zł, Białystok. 601-155-549.
GRAND cherokee 4,0B+G (2002) stan bdb, 34.000 zł, Białystok. 664-190-777
GRAND Cherokee 4.0B+G (1993) pełne wyposażenie, 12.500 zł, Czarna B-stocka. 508-288-597.
GRAND Cherokee 5.2B +g (1994) bogata wersja, 10.000 zł, gm.Raczki. 508-165-580.
GRAND Cherokee 5.2BG (1998) wersja limitowana, pełne wyposażenie, granatowy, do poprawek, 7.500 zł, Hajnówka. 604-988-474.
LIBERTY, 3.7B (2005) czarny, 63 tyś/km, pełne wyposażenie prócz skóry, nowe opony, 42.200 zł, Suwałki. 512-562-346.

❑ KAMAZ

5320 (1989) 3-stronny wywrot, st.bdb, 15.500 zł, gm.Suwałki. 604-140-016.
5511 (1999) wywrotka, Siemiatycze, 35.000 zł. 600-410-915.
5511 wywrotka (1984) stan bdb, 14.500 zł, gm.Ełk. 603-814-013.
DO drzewa stosowego (1983) HDS, 15.000 zł, Raczki. 501-670-422.

❑ KIA

BUS 2,5D (1997) 5.000 zł, Augustów. 888-817-862.
CEED 1.6CRDI (2008) 58.000km, I właściciel, 36.000 zł, gm.Andrzejewo. 882-200-223.
PREGIO 2.7D (1998) 3.000 zł, Zabłudów. 505-995-047.
RIO 1,3B (2001) hatchback, lwł, bezwypadkowy, 93tys/km, el.szyby, airbag, wspomaganie, Dąbrowa Białostocka, 8.500 zł. 511-084-462.
SEPHIA 1,8B (2001) 10.000 zł, gm.Boćki. (85)731-44-49.
SORENTO 2.5CRDI (2005) terenowy, 4x4 czarny, 106tys/km, bogate wyposażenie, stan bdb, 40.000 zł, Grajewo. 606-871-231.
SPORTAGE 2.0 B+G (1997) 4x4, stan bdb, 8.500 zł, ok.Sokołowa Podl. 668-376-961.
SPORTAGE 2.0TD (1999) 4x4, stan bdb, 11.500 zł, Siemiatycze. 512-341-407.

❑ LANCIA

KAPPA 2,0B+G (1995) niebieski metalik, 4.500 zł, Białystok. 500-508-222.
LYBRA, 2.4JTD (2000) 134KM, pełna elektryka, 11.500 zł, Suwałki. 504-136-803.

❑ LUBLIN

3, 2.4D (1999) aluminiowa skrzynia, pod plandeką, 6.500 zł, Ełk. 504-921-727.
GAZELA 2,5D (2004) 3t, przedłużana rama, bliźniaki, przystosowany do przewozu żywca, 9.000 zł, gm.Brańsk. 887-682-552.
I 2,4D (1995) 3.700 zł, Turośl. 500-574-624.
I 2.4D (1996) izoterma, 2.000 zł, ok.Suwałk. 502-950-774.
II 2,4D (1999) kontener, Lipsk, 4.200 zł. 503-448-291.
II 2.5TD (1998) do przewozu zwierząt, 8.500 zł lub zamienię na zwierzęta hodowlane, przyczepę, Mońki.660-512-498.
III 2,4D (1998) wywrotka hydrauliczna, 3x0,5x180cm, Grajewo, 8.300 zł. 660-636-023, (86)272-67-77.
KONTENER 2.5D (2000) 5.700 zł, Sokółka. 510-602-634.
LUBLIN, 2,4, (1996), stan dobry, 3.200 zł. 513-437-044
SKRZYNIOWY 2,4D (2002) stan bdb, 14.500 zł, Czarna Białostocka. 669-039-832.

❑ ŁADA

2107 1.5B+G (1993) sprawna, stan db, 1.200 zł, gm.Choroszcz. (85)650-43-45 po 18.
NIVA 1,6 +2 B+G (1992) 3.000 zł, Białystok. 661-609-021.
NIVA, 1.7 (2001) 16 tys/km, biały, 7.300 zł, Suwałki. 500-330-341.
SAMARA 1300 (1991) w całości lub na części, 1.000 zł, Michałowo. 508-511-410.
SAMARA 1500 (1990)1.200 zł, Hajnówka. 600-560-555.

❑ MAZDA

3 1.6D (2004) hatchback, 5-drzwiowy, bogate wyposażenie, srebrny, stan bdb, 23.500 zł, Bielsk Podlaski. 506-788-695.
323 1,6B (1993) stan db, 2.000 zł, Wys.Maz. 505-751-754.
323 V 1,8 b (1983) 1.800 zł, gm.Nowy Dwór. (85)722-62-23.
323, 1.7D (1993) przegląd do czerwca 2012, 2.200 zł, Łomża. 793-030-335.
323F (1998) klimatyzacja, ABS, szyberdach, wspomaganie, 5-drzwiowy, 7.400 zł. 784-562-260.
323F 1,3B (2000) 5-drzwiowy, nowy model, czerwony, 4xpp, abs, wspomaganie, alufelgi, 7.900 zł, Białystok. 514-579-602.



Szczegóły na stronie 31

Pamiętam Schindlera jako człowieka interesu. O tym, że ratował Żydów, dowiedziałem się dopiero po wojnie – mówi Andrzej Hamada

Oszukiwałem Schindlera

Kraków. Wiosna 1944 roku. Ze słynnej Deutsche Emailwaren- Fabrik, produkującej na potrzeby niemieckiego wojska, wychodzi dwóch młodych Polaków.

Artur Janowski
redakcja@prasapodlaska.pl

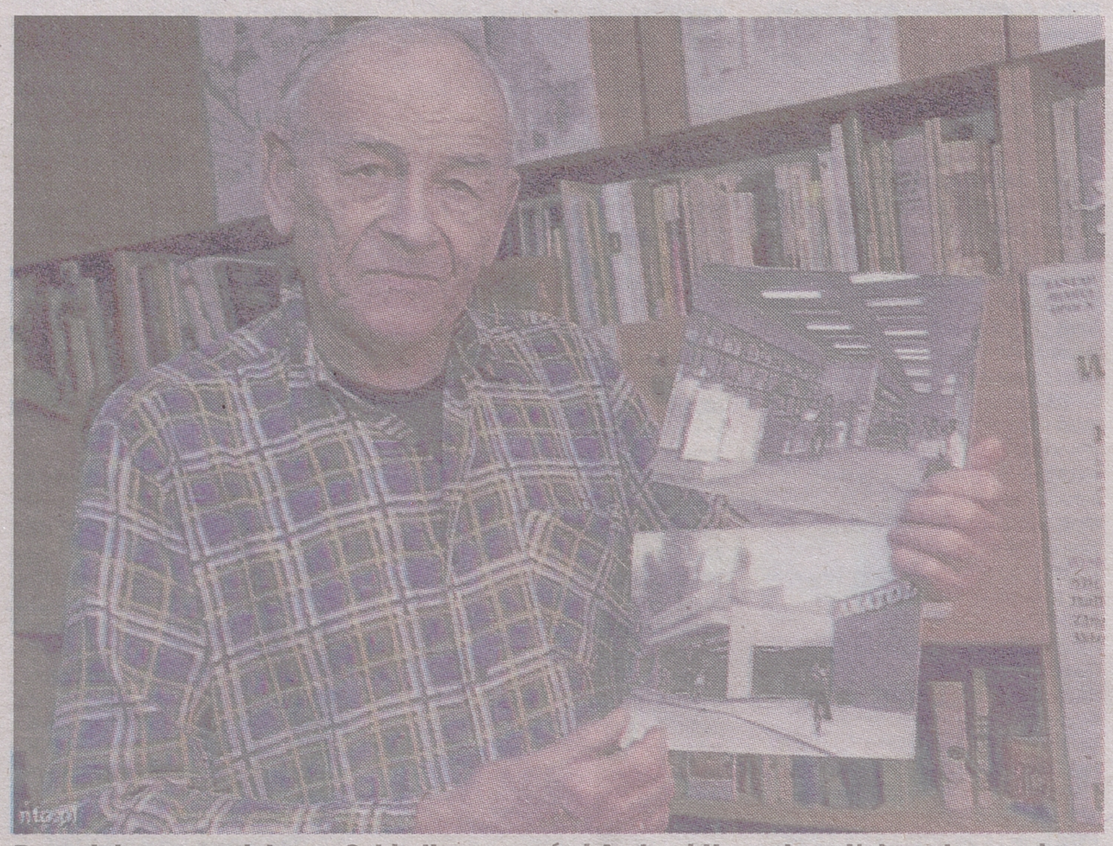

Po wojnie zapomniałem o Schindlerze – mówi Andrzej Hamada. – Usłyszałem o nim ponownie, kiedy Spielberg nakręcił swój film.

Właśnie skończyli negocjacje z Oskarem Schindlerem, właścicielem niemieckiej firmy. Jednym z mężczyzn jest Andrzej Hamada, dziś w Opolu znany jako architekt i miłośnik historii miasta.

Polacy nie wyglądają na zadowolonych. Przed chwilą okazało się, że Schindler pomniejszy o połowę kwotę, jaką obiecał im za postawienie baraków. Długo milczą, gdy jadą samochodem. Nagle Maksymilian Peterek, właściciel firmy budowlanej, klepie zaskoczonego Hamadę w kolano. – I tak ich orżnąłem, a pan mi w tym pomógł! – krzyczy Peterek.

Budowaliśmy baraki

Do tej pory Hamada nie opowiadał o tym, co robił w Krakowie podczas II wojny światowej.

– Od lat wszyscy pytają mnie o dawną architekturę Opola, a o Schindlera jeszcze nikt – tłumaczy pan Andrzej. – On stał się sławny dopiero niedawno. Podczas wojny był dla mnie tylko właścicielem jednej z niemieckich firm.

W 1943 roku Hamada nie miał nawet 20 lat. Ale dzięki temu, że dobrze znał niemiecki, rysunek techniczny oraz podstawy budowlanki szybko zyskał zaufanie właściciela firmy.

– Maksymilian Peterek to był wtedy ktoś – opowiada Hamada. – Mimo, że był Polakiem, był bardzo pewny siebie. Jeździł własnym samochodem, a jego firma miała wiele zleceń od Niemców. Nie był volksdeutschem, ale spryciarzem i świetnym organizatorem.

Firma Peterka specjalizowała się w ciesielstwie, a podczas wojny w stawianiu baraków.

– U Schindlera w fabryce też budowaliśmy baraki, ale po tylu latach już nie pamiętam, komu lub czemu miały służyć - przyznaje Hamada. – Nadzorowałem całą inwestycję i stąd mój udział w oszukiwaniu Schindlera. On nie przypominał typowego zimnego Niemca, jakich spotykało się w obozie koncentracyjnym w Płaszowie. Był za to twardym handlowcem, ale Peterek okazał się od niego lepszy.

Żydom się nie płaci

Gdy w fabryce Schindlera rozpoczęła się budowa baraków, do pomocy polskiej firmie skierowano Żydów, którzy pracowali w fabryce. Za ich pracę nie trzeba było płacić, a w ocenie Schindlera mieli przyśpieszyć inwestycję.

– I tych o Żydów, gdy zakończyła się budowa, wybuchła cała awantura – wspomina Hamada. – Niemcy uznali nagle, że trzeba renegocjować umowę, bo przecież Peterek zaoszczędził dzięki nim pieniądze i czas. Zaczął się spór, który rozstrzygnął dopiero Schindler. Powiedziano nam, że mamy przywieźć dziennik budowy, a zapłata będzie godna i odbędzie się zgodnie z tym, co w nim napisano. Problem w tym, że go nie mieliśmy...

Ale Niemcy o tym nie wiedzieli. Gdy kilka dni później Polacy ponownie pojawili się u Schindlera, mieli już ze sobą gotowy dziennik budowy.

– Osobiście go przygotowałem, konsultując z majstrami i panem Peterkiem. Byłem z siebie bardzo zadowolony – wspomina Hamada.

Ale szybko zrzedła mu mina, gdy okazało się, że mimo specjalnie przygotowanego dziennika, kwota obiecana przez Niemców będzie pomniejszona o połowę.

– Dlatego byłem bardzo zaskoczony, gdy Peterek zaczął się cieszyć po wyjściu z fabryki. Ale może nie powinienem się dziwić? Nieustanne oszukiwanie Niemców było dla nas jedną z form oporu – śmieje się pan Andrzej.

Gdyby Niemcy zorientowali się w machłojkach, obaj panowie wylądowaliby najpewniej w pobliskim obozie koncentracyjnym w Płaszowie. Bo choć przewidziano go jako miejsce zagłady dla Żydów, to istniała w nim też „zona" wydzielona dla Polaków.

– Można tam było trafić np. za wniesienie na teren obozu chleba czy cukierków dla dzieci, bo o te rzeczy najczęściej prosili więźniowie – opowiada Hamada, którego firma pracowała na terenie obozu. – Pamiętam, jak jednego z naszych majstrów złapali w obozie, gdy przekazywał więźniom mydło. Ostatni raz jego twarz widziałem za drutem kolczastym.

Prezent z obozu

Gdy rozmawiamy o obozie, Hamada zagląda nagle pod biurko. Wyjmuje mały futerał z pudełka pełnego pamiątek i dokumentów z czasów wojny. Futerał kryje nulkę, czyli rodzaj małego cyrkla.

– Taki zwyczajny, ale dla mnie jest bardzo cenny. Otrzymałem go w prezencie od Żyda, któremu przynosiłem chleb do obozu – wyjaśnia pan Andrzej. – Nazywał się Ständig. Pracował w biurze projektowym wspólnie ze słynnym architektem Zygmuntem Grünbergiem (nie przeżył wojny – red.), który w Krakowie zaprojektował wiele znakomitych budynków.

Mimo że pracowali w biurach, nie byli przez Niemców traktowani lepiej. Grünberg pokazał kiedyś Hamadzie ślady bicia na plecach. Podobnie jak inni więźniowie, stale chodził głodny.

– Było mi im łatwiej pomagać, bo nie kontrolowano mnie na bramie obozowej – opowiada Hamada. - Jako kierownika budowy, pracownika „niemieckiej" firmy nikt mnie nie podejrzewał. Dlatego przenosiłem listy, a dla Żydów przemycałem chleb.

Raz udało mi się także wynieść z obozu krótki, ale bardzo drogi płaszcz. Po prostu ubrałem go pod swój i zaniosłem pod wskazany adres. Kilka tych miejsc jeszcze pamiętam. Nigdy jednak nie brałem za to pieniędzy. Uważałem to za swój obowiązek. Tylko tak mogłem tym ludziom pomóc.

Ryzykował, ale najbardziej dramatyczne chwile przeżył nie w obozie, ale w krakowskim mieszkaniu babci, u której mieszkał z rodzicami. W nocy nagle wpadli żandarmi, którzy przechodząc ulicą dostrzegli światło w niedokładnie zasłoniętym oknie. A za złamanie obowiązku zaciemnienia groziły surowe kary.

– A ja w tym czasie pracowałem już dla Armii Krajowej i nanosiłem na mapę Niemiec miejsca obozów jenieckich – wspomina Hamada. – Mapę miałem rozpiętą na dwustronnej desce kreślarskiej. Tuż przed wejściem patrolu zdążyłem ją obrócić. Gdy Niemcy weszli, zaczęli pytać, co tu się dzieje. Nagle jeden z nich podszedł do deski, zaczął pokazywać ją kolegom.

Okazało się, że był budowlańcem i wiedział, co jest narysowane na desce. Zaczęliśmy rozmawiać, a ja wyjaśniłem, że uczę w szkole budowlanej. Pogratulowali mi, a ojcu tylko kazali szczelniej zasłonić okno i wyszli. Nigdy potem nie czułem już większej ulgi.

„Znajomy" sprawiedliwego

Hamada mieszkał w Krakowie do końca wojny, potem wyprowadził się do Gdańska, a po skończeniu studiów dostał nakaz pracy w Opolu.

Nie wiedział, że oszukiwany przez niego przemysłowiec uratował 1200 „pracowników" fabryki, którzy mieli trafić do pieców krematoryjnych. Jesienią 1944, gdy Niemcy szykowali Kraków do obrony przed Rosjanami, fabryka – uznana za ważną dla wojska - została ewakuowana do Czech. Tam Schindler i Żydzi doczekali końca wojny.

Po wojnie biznesmenowi interesy szły kiepsko. Swoim postępowaniem wobec Żydów zaskarbił sobie jednak wielką wdzięczność ze strony ocalonych. W 1963 roku otrzymał medal „Sprawiedliwy wśród Narodów Świata", a gdy zmarł, został pochowany w Jerozolimie.

Ale Hamada powtórnie usłyszał o słynnym Niemcu dopiero w latach 90., gdy powstał film „Lista Schindlera", wyreżyserowany przez Stevena Spielberga.

– Trudno było dostać się na niego do kina, ale poszedłem do obsługi i powiedziałem, że... znałem Schindlera - opowiada Hamada. – Byli zdziwieni, a ja pierwszy raz w życiu tę „znajomość" jakoś wykorzystałem. Dostałem honorowe miejsce, a film bardzo mnie poruszył. Idealnie pokazano tamte czasy.

Źródo: www.nto.pl

W dobie Facebooka i iPhona informacje, zdjęcia czy filmy krążące w sieci są namacalnym dowodem naszego postępowania, niestety również tego nieodpowiedzialnego i kompromitującego

Jak uchronić dziecko przed niekontrolowanymi treściami krążącymi na jego temat w sieci

Zabranianie dziecku korzystania z Internetu raczej nie wchodzi w grę, sieć i social media stały się integralną częścią naszego życia i pracy i właściwie nie jesteśmy już bez nich w stanie funkcjonować.

Jedynym wyjściem jest zdrowy rozsądek i ostrożność w surfowaniu, szczególnie w przypadku osób młodych, które są najbardziej skore do ryzykownych zachowań w sieci. Pomoże w tym kilka prostych zasad.

- Punktem wyjścia jest systematyczne monitorowanie informacji, które pojawiają się w sieci na nasz temat i na temat naszych dzieci. Wyszukiwarki uniwersalne, takie jak Google.com czy Yahoo.com oraz wyszukiwarki ludzi, jak www.123people.pl to pierwsze miejsce, którym użytkownicy poszukują informacji na temat danej osoby.
- Uświadom swojemu dziecku, jakie treści mogą zaszkodzić jego reputacji. Pokaż, jakie informacje można udostępniać w sieci, a jakimi pod żadnym pozorem nie wolno się dzielić. Powiedz dziecku, jaki wpływ mogą mieć niepożądane treści na jego przyszłe życie zawodowe i osobiste.
- Sprawdź, jakie informacje możesz znaleźć w sieci na temat swojego dziecka i jego najbliższych znajomych. Wytłumacz dziecku, jak działają wyszukiwarki i jak wykorzystywać je do monitorowania informacji na własny temat.
- Sprawdź, co wyszukiwarki mówią o tobie. Usuń u administratorów wszystkie informacje, które mogą zaszkodzić twojej reputacji i mogą być nieodpowiednie w oczach twojego dziecka.
- Pokaż dziecku, w jaki sposób można samodzielnie usunąć niepożądane treści i w jaki sposób skontaktować się z administratorem strony, jeśli usunięcie informacji wymaga jego interwencji.
- Wskaż dziecku, jakich zdjęć nie powinno zamieszczać w sieci i dlaczego.
- Usuń tagi ze swoim nazwiskiem z niepożądanych fotografii znajomych. Pokaż dziecku, jak ono może to zrobić. Uświadom je, że nawet jeśli nie ma swojego nauczyciela wśród znajomych na Facebooku czy Naszej Klasie, ten może dotrzeć do zdjęć czy komentarzy dziecka.
- Sprawdź w wyszukiwarkach, czy nie zdarzyło się, że fotografie twoje lub twojego dziecka wykorzystano bez Waszej wiedzy i zgody.
- Przejrzyj dokładnie listę znajomych dziecka. Jeśli znajdują się w niej profile fikcyjne, jak restauracje czy postacie z bajek – usuń je. Wytłumacz dziecku, że pod fikcyjnym profilem może kryć się osoba, która może wykorzystać informacje o nim do swoich celów.
- Wchodząc w ustawienia prywatności, ogranicz dostęp do profilu dziecka wszystkim tym, których nie zna dobrze. Pokaż, jak dziecko może to zrobić samodzielnie i wytłumacz, jakie osoby powinny wzbudzać jego nieufność.
- Wykasuj z profilu dziecka wszystkie nieodpowiednie komentarze i linki, również te umieszczone przez inne osoby. Naucz dziecko rozpoznawać, jakie komentarze mogą zaszkodzić jego reputacji.
- Kontroluj profil swojego dziecka i uświadom je, w jaki sposób bez jego woli lub wiedzy mogą zostać wykorzystane wszystkie informacje, które znajdą się na portalu społecznościowym.

Źródło: www.123people.pl

Kobiety często postrzegają urologa jako eksperta od tzw. męskich spraw

Lekarz nie tylko dla mężczyzn

Przy dolegliwościach układu moczowego niezbędna jest konsultacja z lekarzem urologiem.



Kobiety często postrzegają urologa jako eksperta od tzw. „męskich spraw". Takie myślenie jest niewłaściwe

Jednak wśród kobiet, które cierpią z powodu np. nietrzymania moczu (NTM), żadna nie wymienia urologa jako osoby, z którą chciałaby o tym problemie porozmawiać.

Kobiety często postrzegają urologa jako eksperta od tzw. „męskich spraw".

– Takie myślenie jest niewłaściwe, ponieważ misją lekarza tej specjalności jest pomoc każdej osobie cierpiącej na dolegliwości związane z funkcjonowaniem układu moczowego – wyjaśnia doc. Piotr Radziszewski z Katedry i Kliniki Urologii Warszawskiego Uniwersytetu Medycznego, koordynator kampanii „CoreWellness – wewnętrzna siła".

Nie bagatelizuj

Jeśli zaobserwujesz u siebie niepokojące objawy świadczące o zaburzeniu pracy pęcherza (popuszczanie moczu, zaleganie moczu, parcia naglące, wstawanie w nocy), powinnaś jak najszybciej skonsultować się z urologiem. Odwlekanie decyzji o rozmowie może przyczynić się do rozwinięcia infekcji, a co za tym idzie – do powstania stanu zapalnego. Częste oddawanie moczu, uczucie bólu lub pieczenia przy oddawaniu moczu, zmiana koloru czy nietrzymanie moczu to tylko niektóre z objawów, które powinny cię skłonić do natychmiastowej wizyty u urologa. Zaniedbanie tej kwestii może doprowadzić do znaczącego obniżenia jakości twojego życia, w tym także seksualnego.

Kiedyś kobiety nie wiedziały, do kogo zgłosić się z dolegliwościami układu moczowego; musiały radzić sobie same.

– Dzisiaj, gdy liczba lekarskich specjalności znacznie się zwiększyła, panie z dolegliwościami ze strony pęcherza powinny szukać pomocy właśnie u urologa – dodaje doc. Radziszewski.

O co zapyta urolog?

Na początku każdej wizyty lekarz musi przeprowadzić szczegółowy wywiad. Pytania, choć wstydliwe, pozwolą specjaliście na postawienie prawidłowej diagnozy, a tym samym pomogą uchronić cię przed ewentualnymi powikłaniami. Lekarz zapyta m.in. o to, jak często chodzisz do toalety, czy odczuwasz ból podczas oddawania moczu, czy zdarzyło ci się popuścić mocz, a jeśli tak, to kiedy i w jakich okolicznościach.

To żaden wstyd

Sytuacja, w której lekarz zadaje intymne dla ciebie pytania, w pierwszej chwili może się wydać krępująca. Pamiętaj jednak, że dla urologa, który z pacjentami spotyka się na co dzień, taka rozmowa jest czymś zupełnie normalnym. Jeżeli więc masz jakiekolwiek wątpliwości lub coś cię niepokoi, otwarcie możesz, a wręcz powinnaś powiedzieć o tym urologowi. Tylko wtedy będzie on mógł zaproponować właściwy sposób leczenia i pomóc w najbardziej odpowiedni dla Ciebie sposób.

(agsa)

Informują

Celem kampanii „CoreWellness – wewnętrzna siła" jest edukowanie społeczeństwa na temat możliwości prowadzenia aktywnego trybu życia przez osoby dotknięte problemem nietrzymania moczu, obalenie mitów na temat nietrzymania moczu jako dolegliwości osób starszych i schorowanych oraz zachęcenie kobiet do poruszania tego tematu podczas rozmowy ze swoim lekarzem. Patronat nad kampanią objęło Polskie Towarzystwo Urologiczne i Polskie Towarzystwo Ginekologiczne. Organizatorem kampanii jest firma SCA Hygiene Products, producent marki TENA. Partnerem akcji jest Stowarzyszenie Osób z NTM „UroConti".

Nietrzymanie moczu

W Polsce na nietrzymanie moczu cierpi ok. 3 mln kobiet . Wysiłkowe nietrzymanie moczu to niekontrolowany wyciek moczu w trakcie czynności związanych z napinaniem mięśni brzucha (kaszel, kichanie, taniec, ćwiczenia fizyczne). Jedną z jego przyczyn może być osłabienie mięśni dna miednicy. Problem ten w znacznym stopniu dotyka kobiety w okresie menopauzy oraz po przebytej ciąży. Naglące nietrzymanie moczu to objaw pęcherza nadreaktywnego. Pojawia się, gdy występuje parcie naglące na mocz. Może być spowodowane nadwrażliwością pęcherza lub zaburzeniami w unerwieniu pęcherza.

Zdrowe odżywianie

Sposób na niejadka

Dzieci już od najmłodszych lat uczą się przez obserwację najbliższych im osób: rodziców, dziadków czy rówieśników. Dlatego tak ważne jest dawanie dobrego przykładu na każdym kroku.

Jeśli pokażemy naszemu maluchowi, że warzywa nam smakują i będziemy często po nie sięgać, możemy być pewni, że dzieci będą zachowywać się podobnie. Jeśli sami nie zademonstrujemy dziecku, jak ważne są warzywa i owoce w codziennej diecie, argumenty o konieczności jedzenia zdrowych produktów będą niewiarygodne. Dlatego też starajmy się, zamiast filiżanki kawy, wypić rano szklankę soku pomarańczowego, a do obiadu zjadać sporą porcję pełnej witamin surówki.

Poza przykładem dawanym przez rodziców, bardzo ważna dla dziecka jest również opinia rówieśników. Jeśli więc w przedszkolu, czy szkole koledzy stronią od witaminowych posiłków, trudno będzie wymagać od naszej pociechy zajadania się marchewką, czy sałatą. Dobrym sposobem na przekonanie dzieci do warzyw jest zorganizowanie niewielkiego przyjęcia, podczas którego ich zadaniem będzie przygotowanie warzywnych specjałów i ich dekorowanie. Możemy taki kinderbal uatrakcyjnić koniecznością przebrania się za ulubione warzywo, czy owoc. Istotne jest również to, by dać maluchom alternatywę i pokazać jak najwięcej smaków i tekstur produktów, dzięki czemu każde dziecko będzie mogło znaleźć ulubioną przekąskę i przekonać się do próbowania nieznanych mu dotąd posiłków.

Motywująco na dzieci działają także wszelkiego rodzaju nagrody, pochwały i słowa uznania. Możemy wiec przygotować w domu kolorową tablicę i każdą zjedzoną porcję wybranych produktów nagradzać kolorową naklejką czy magnesem. (agsa)

W codziennych posiłkach powinno się znaleźć chude mięso, produkty mleczne i pełnoziarniste produkty zbożowe

Po pięćdziesiątce ważna jest dobra dieta

W każdym wieku nasz organizm potrzebuje innych składników odżywczych. Dbać o swoją dietę powinniśmy zawsze, po pięćdziesiątce jednak ma ona wyjątkowy wpływ na nasze zdrowie. Szybciej zaczynamy odczuwać zmęczenie, tracimy siły fizyczne, jesteśmy narażeni na wiele chorób. Odpowiednim żywieniem nie zatrzymamy czasu, ale na pewno możemy wiele zdziałać w zakresie naszego zdrowia i samopoczucia.

Nabiał, ryby, warzywa

Po 50. roku życia znacznie spada metabolizm, układ pokarmowy pracuje mniej wydajnie, co może skutkować nadwagą lub nawet otyłością. Zmiany zachodzą także w układzie kostnym, a winne są im zaburzenia w gospodarce wapniowo-fosforowej. Zwiększa się również ryzyko chorób nowotworowych i chorób układu krążenia. Trzeba zadbać, by nasza dieta była bogata w witaminę D. Witamina ta obecna jest w tłustych rybach oraz w mleku. Ryby są ponadto źródłem wielonienasyconych kwasów tłuszczowych, które obniżają poziom cholesterolu we krwi. Bardzo ważne jest także dostarczanie witamin C, E i beta-karotenu. Ich niedobór skutkuje przyspieszeniem procesu starzenia, a także zwiększa podatność na choroby. Beta-karoten i witaminę C znajdziemy w warzywach i owocach, natomiast witaminę E – w olejach roślinnych. Bogate w oba te składniki są



Thermomix

Koktajl mleczny to świetne źródło wapnia

np. wszelkiego rodzaju sałatki warzywne.

– Dieta 50+ powinna być urozmaicona, bogata w dania lekkostrawne, gotowane i duszone, zdecydowanie nie smażone. Bardzo pożądane są w tego rodzaju diecie produkty przygotowywane na parze. Przyrządzanie posiłków w ten sposób nie jest trudne, zwłaszcza teraz, gdy na rynku dostępnych jest wiele urządzeń, takich jak parowary, specjalne wkładki do garnka czy urządzenia wielofunkcyjne, posiadające opcje gotowania na parze – mówi Marlena Włodarczyk, dyrektor regionu centralnego Vorwerk Polska Thermomix.

W codziennych posiłkach powinno się znaleźć chude mięso, produkty mleczne i pełnoziarniste produkty zbożowe. Osoby po pięćdziesiątce gorzej tolerują glukozę, warto więc ograniczyć spożycie słodyczy, napojów gazowanych i samego cukru. Unikać należy także tłustych mięs, kiełbasy, słonych i tłustych przekąsek.

W tym wieku warto specjalnie zadbać o kości. Dieta 50+ powinna być bogata w produkty mleczne: koktajle, jogurty, kefiry. Organizm gorzej przyswaja wapno, należy więc dostarczać mu większą jego ilość.

Zła dieta może przyspieszyć starzenie się organizmu i przyczynić do zachorowania na szereg chorób metabolicznych. Warto więc zadbać o nią zawczasu i długo cieszyć się zdrowiem i sprawnością fizyczną.

(agsa)

323F 1.5B (1996) 200 tys/km, 2xpp, ABS, c.zamek, 90KM, 8.000 zł, gm.Krypno. 601-061-241.

323F 1.8B 16V (1995) elektryka, alufelgi, wspomaganie, c.zamek, 4.500 zł, gm.Raczki. 665-791-610.

323F 2,0D (2001) 101KM, hatchback, c.z, elektryka, immobilizer, klimatyzacja, 174.000km, halogeny, 13.500 zł, Wasilków. 889-322-623.

323F Sport, 1.8B+gaz (1990) stan bdb, wspomaganie, autoalarm, szyberdach, alufelgi, 2.000 zł, gm.Bakałarzewo. 504-720-013 po 18.

323F, 1.6B (1992) 1.350 zł, Białystok. 665-726-612.

323F, 1.8B (1998) 120KM, stan bdb, 7.800 zł. 722-584-645.

6 2,0D (2002) kombi, pełna opcja, kpl.opon zimowych, 21.000 zł, ok.Dąbrowy B-ckiej. 693-507-776.

6 2,3 b +gaz (2007)stan bdb, 34.000km, sedan, bordo metalik, 38.000 zł, ok.Suwałk. 723-509-514.

6 2.0D (2002) hatchback, stan bdb, zadbana, bogate wyposażenie, 22.700 zł, Białystok. 606-249-944.

6 2.0D (2003) hatchback, fiolet metalik, stan bdb, bogate wyposażenie, 22.900 zł, Wys-Maz. 692-316-406.

6 2.0D (2005) stan bdb, serwisowana, 150.000km, 28.000 zł, Wys-Maz. (86)275-34-83.

6, 2.0TD (2002) 24.000 zł, Suwałki. 694-634-431.

626 1.8B 16V 90ps (1997) sedan, el.lusterka, el.szyby, 2xpp, ABS, centr.zamek, klimatyzacja, 5.000 zł, Ełk. 512-169-892.

626 2,0 b 130 KM (2000) klimatronic, tempomat, el.szyby, lusterka, alufelgi, 12.900 zł, Łomża. 516-363-623.

626 2,0B+G (1995) hatchback, stan bdb, 3.500 zł, ok.Suwałk. 515-469-576.

626 2.0D (1989) 5-drzwiowa, 2.800 zł, Bielsk Podlaski. 728-221-251.

626, 1.8B (1996) 850 zł, Giżycko. 693-087-404.

626, 1.8B +g (1997) hatchback, po liftingu, klimatyzacja, elektryka, st.bdb, 7.000 zł, Wys.Maz. 504-501-295.

626, 1.8B +g (1999) pełna elektryka, 9.500 zł, Mońki. (85)716-42-13.

II 1,4B (2007) 32.000km, klimatyzacja, kierownica multimedialna, radioCD/MP3, welurowa tapicerka, 8xpp, 23.000 zł, Wys-Maz. 664-125-491.

MX 3, 1.6B +g (1996) pełna opcja bez skóry, stan bdb, 7.000 zł, Bielsk Podlaski. 605-139-638.

❑ MERCEDES

115D 2,0 (1976) stan db, 6.500 zł, Goniądz. 784-889-661.

123 2.0D (1979) stan db, jasne wnętrze, nowe +zapasowe części, zadbany, 3.000 zł, Kuźnica. 695-455-992.

123, 2.0D (1985) 1.600 zł, ok.Augustowa. 663-229-413.

124 2.0B+G (1991) 2.000 zł, ok.B-stoku. 798-735-454.

124 2.5D (1991) kombi, wiśnia, stan bdb, 7.200 zł, Białystok. 604-349-226.

124 260E 2.6B+G (1996) składak, szary metalik, 4.800 zł, gm.Lipsk. 503-595-303.

124 300B (1992) kpl.kół zimowych, 3.900 zł, Krypno. 603-605-538.

124 e-classe 2.0D (1994) srebrny metalik, limuzyna, abs, szyberdach, c.zamek, 9.200 zł, Sokoły. 502-182-413.

124 E-CLASSE 3.0D (1993) klimatyzacja, 2xpp, hak, automat, czarny metalik, 6.500 zł, Czarna Białostocka. 517-860-876.

124 E-Classe 300D 24V (1994) automat, stan bdb, 7.800 zł, gm.Michałowo. 502-730-464.

124, 2.5TD (1993) szyberdach, ABS, c.zamek, alarm, 4.900 zł, B-stok. (85)653-00-46.

124, 3.0D (1992) kombi, czarny metalik, hak, silnik bdb, 8.500 zł, Suwałki. 663-974-638.

124D 2.0D (1990) 3.500 zł, Sokółka. 510-602-634.

126 3,8B (1982) 50%OC, może służyć jako auto na wesela, okazje, 8.000 zł, Białystok. 500-369-822.

190 2.0D (1991) automat, beżowy, stan bdb, 3.800 zł, Bielsk Podl. 503-113-821.

190, 1.9D (1997) stan bdb, 5.000 zł, B-stok. (85)661-98-62. po 16.

190E 2.0B +g (1990) alufelgi 15", kpl.kół zimowych, 4.200 zł, gm.Lipsk. 519-683-458.

207 skrzyniowy 2.4D (1989) 5.000 zł, gm.Łomża. 500-867-845 po 18.

208 2.3D (1991) stan db, 5.500 zł, Augustów. 501-854-386, 515-150-942.

209 2.9D (1986) bus, długi, wysoki, 2.700 zł, Suwałki. 600-998-233, (87)566-70-17.

307D 2.4D (1978) campingowy, 5-osobowy, lodówka, kuchnia, ogrzewanie, stan bdb, 7.500zł, gm.Dobrzyniewo. 697-526-944.

309 (1987) wywrotka, 5-osobowy, 9.000 zł, Łomża. 600-293-180.

310D blaszak (1994) 12.000 zł, Suwałki. (87)566-73-31, 608-410-504 po 16.

312 2.9TDI (1995) maxi, 12.000 zł, Janów. 692-675-578.

508, 3.8D (1980) furgon, na bliźniakach, 5.000 zł, Czarna B-stocka. 600-750-386.

609 4.0D (1989) chłodnia z windą, 10.000 zł lub zamiana na busa blaszaka, ok.Łomży. 517-738-317.

709 4.0D (1989) dł.6.2, 9.500 zł, gm.Zawady. (85)714-02-40.

A Klasa 1,7 CDI (2000) 4 poduszki, 11.900 zł, Czyżew. 514-921-352.

A Klasa 1,7 D (2001) czarny metalik, koła zimowe, stan bdb, 17.300 zł, ok.Zambrowa. 504-678-802.

A170 1.7D (1999) alufelgi, pełna elektryka, bezwypadkowy, niskie spalanie, 11.500 zł, Białystok. 506-085-995.

A190 (1999) avangarde, stan bdb, 9.000 zł. 502-607-658l.

A-CLASSA, 1.7CDI, pełna opcja, 15.500 zł. 696-216-495..

A-CLASSE 1.4B+G (1998) srebrny, stan bdb, 10.700 zł, gm.Kleszczele. 505-742-692.

A-CLASSE 1.6B (2000) klimatyzacja, ABS, ESP, ASR, elektryka, alufelgi 17", 134.000km, 10.500 zł, Zambrów. 790-791-997.

A-CLASSE 1.6CDI (2003) 140tys/km, komputer, elektryka, alufelgi, radio, c.zamek, stan bdb, 17.500 zł, gm.Przerośl. (87)569-13-64.

A-CLASSE 1.7CDI (2001) klimatyzacja, ABS, 4xpp, grafitowy, elektryka, serwisowany, 14.400 zł, Białystok. 502-002-600.

A-CLASSE 170D (1999) czedrwony, stan db, elektryka, klimatyzacja, 13.500 zł, Augustów. 504-443-660.

A-CLASSE, 1.4B (2001) elegant, 14.200 zł, Białystok. 604-430-344.

A-CLASSE, 2.0B (2006) automat, pełna opcja, 40.000 zł, B-stok. 501-825-598.

A-KLASSE, 1.7CDI (2000) klimatronic, skora, ABS, 6xairbag, webasto, alufelgi, stan bdb, 14.700 zł, Suwałki. 511-490-602.

ATEGO 1.9D (1999) kontener, na poduszkach, stan bdb, 20.900 zł, Czyżew. 602-787-130.

BENZ 220CDI (2000) srebrny metalik, abs, elektryka, klimatyzacja, 14.500 zł, Białystok. 509-724-187, 798-105-279.

BENZ C220 2,2TDI (1999) 92K, 125KM, bogate wyposażenie, stan bdb, 17.500 zł, Ełk. (87)610-80-83, 606-246-451.

BENZ C-Classe 2.2D (1994) sedan, el.podgrzewane lusterka, el.szyberdach, stan db, 9.000 zł, Suwałki. 519-425-285.

BENZ E 300TD (1998) granatowy, 18.000 zł, Gołdap. 514-433-067.

BENZ S400, 4.0CDI (2000) srebrny, 31.500 zł, lub zamiana na tańszy, Ełk. 514-808-583.

BUS 2,3D (1994) 8.000 zł, lub zamienię na osobowy, traktor Władymirec, gm.Budry. 608-468-755.

C 180 B+G (1994) 7.500 zł lub zamiana, Grajewo. 660-636-023, (86)272-67-77.

C 200D (1996) hak, elektryka, 8.000 zł, ok.Suwałk. 505-753-777.

C Klasa 1,8 b (1993) srebrny metalik, elektryka, 2 kpl. kół, 5.900 zł, Suwałki. 502-384-040.

C180 1,8B+G (1995) bogate wyposażenie, srebrny, 8.500 zł, lub zamienię na peugeota partnera, Suwałki. 507-053-209.

C250 2.5D (1995) klimatyzacja, elektryka, wspomaganie, c.zamek, granatowy, 6.600 zł, Augustów. 669-626-958.

C-CLASSE 1.8B (1999) srebrny, sedan, klimatyzacja, elektryka, 240.000km, 10.500 zł, Hajnówka. 509-686-552.

C-CLASSE 180 B (1994) stan db, metalik, bogate wyposażenie, 11.000 zł, gm.Dąbrowa Białostocka. 609-981-017.

C-CLASSE 180B+G (1996) kpl.kół, 6.000 zł, Hajnówka. 518-039-190.

C-CLASSE 2.2CDI (1999) 125KM, czarny metalik, klimatyzacja, webasto, 4pp, lwł, 14.800 zł, Bielsk Podl. 508-821-607.

C-CLASSE 2.5 TD (1998) zielony metalik, kombi, 11.500 zł, B-stok. (85)741-30-76, 512-086-424.

C-CLASSE 220 2,5TD (1995) c.z, ABS, el.szyby, zielony metalik, 9.000 zł, gm.Michałowo. 500-580-283.

CLK 230 Compressor (1998) sport coupe, automat, 19.000 zł, Mońki. 694-117-241.

E 270D (2004) avangarde, czarny metalik, skóra, 49.000 zł, Rutki. (86)270-11-86, 503-080-355.

E220 W211 2.2CDI (2006) pełne wyposażenie, srebrny metalik, stan bdb, 61.900 zł, Białystok. 509-551-625.

E230 2,3B+G sekw (1997) okular, automat, 9.300 zł, lub zamienię, Białystok. 500-688-594.

E-CLASSE 2,9TD (1997) elegant, Ostrów Maz, 13.500 zł. 604-089-745.

E-CLASSE 2.2CDI (1998) pełne wyposażenie, bez skóry, 12.500 zł, Grajewo. 519-849-213.

E-CLASSE 210, 2.2CDI (1997) sedan, automat, srebrny metalik, 7.900 zł, Suwałki. 723-509-514.

E-CLASSE 220, 2.2D (1998) bogate wyposażenie, 11.000 zł, Grajewo. 516-314-123.

E-CLASSE 220D (1996) abs, klimatyzacja, elektryka, stan bdb, 11.200 zł, Białystok. 793-941-070.

E-CLASSE 3.0TD kombi (1999) uszkodzony, 3.000 zł, gm.Nowe Piekuty. 691-863-101.

E-CLASSE Elegance kombi, 2.2TDI (2001) srebrny, automat, po liftingu, 22.000 zł, lub zamienię na mniejszy, B-stok. 517-663-216.

E-CLASSE, 2.2CDI (2000) pełne wyposażenie, 13.900 zł, B-stok. 509-607-055.

ELEGANT 2.7TDI (2001) 218tys/km, grafitowy metalik, nawigacja, skóra, 26.500 zł, gm.Łomża. 501-301-631.

LM320B (1998) 25.000 zł, gm.Kołaki Kośc. (86)270-30-32.

MB 2.5D (1991) 2.000 zł lub na części, Czyżew. (86)270-70-10.

ML 2.7CDI (2001) 36.000 zł lub zamiana na maszynę rolniczą, Nur. 500-497-932.

S-CLASSE 3.2CDI (2001) pełne wyposażenie, automat, lekko uszkodzony, 21.500 zł, B-stok. 692-323-377.

SKRZYNIOWY 2,9TD (1995) dł.400x225cm, Ostrów Maz, 15.000 zł. 604-089-745.

SKRZYNIOWY 813 2.5D (1983) 4.000 zł, Olecko. 602-616-927.

SLK 230 kompresor +G (1997) 190tys/km, 22.000 zł lub zamiana na inny osobowy, Hajnówka. 502-280-540.

SPRINTER 2.9TDI (2000) średni, niski, kpl.opon zimowych, 15.800 zł, Łomża. 504-662-528.

SPRINTER 208 2.3D (1995) długi, wysoki, lakier oryginalny, stan bdb, 11.500 zł, Suwałki. 600-998-233, (87)566-70-17.

SPRINTER 211 CDI (2003) 23.200 zł. 503-943-907..

SPRINTER 212, 2.9TD (1999) średni, niebieski, pełna opcja, 22.000 zł, Suwałki. 506-075-240.

SPRINTER 212TDI (1999) średni, 14.500 zł, Białystok. 793-941-070.

SPRINTER 308, 2.3D (1999) blaszak, maxi, długi, 13.500 zł, lub zamienię na osobowy, B-stok. 502-182-735.

SPRINTER 311CDI (2004) 24.500 zł, Dąbrowa Białostocka. 511-621-203.

VANEO, 1.7CDI (2003) pełne wyposażenie, salonowy, ciemna czerwień, 22.700 zł, Suwałki. 506-075-240.

VANEO, 1.7CDI (2003) szary, bogata opcja, 21.500 zł, lub zamienię, Suwałki. (87)521-40-78, 725-382-940 po 18.

VITO (2007) 3-osobowy, 37.000 zł. 504-170-999..

VITO 2,2CDI (2000) biały, do połowy oszklony, 6-osób+ ładunek, stan bdb, 11.900 zł, lub zamienię, Suwałki. 500-776-334.

VITO 2.3D (1998) 3-osobowy, hak, wspomaganie, 12.900 zł, Ełk. 502-327-378.

VITO V-Classe 2.2CDI (2001) hak,pełne wyposażenie, klimatyzacaja+webasto, 6-osobowy, 21.700 zł, Suwałki. 504-419-928.

W124 2.0D (1987) stan db, 2.000 zł, Augustów. (87)644-21-76, 512-278-149.

W124 3.0B+g (1987) elektryka, 4.200 zł, Białystok. 511-295-214.

W124 3.0D (1993) kombi, automat, 9.900 zł, Białystok. 509-337-336.

W124 300D (1992) sedan, automat, klimatyzacja, tempomat, alufelgi, 7.200 zł, Białystok. 609-439-783.

W124, 2.0D (1995) 258 tyś/km, 9.000 zł. 796-332-539..

W210 2.2CDi (2000) po liftingu, pełne wyposażenie, 16.500 zł, Sokółka. 510-212-312.

W210 2.3B (1997) kombi, 7.000 zł, Białystok. 604-826-809.

❑ MITSUBISHI

CARISMA 1.8B +g (1995) 4.400 zł, Suwałki. 515-579-345.

CARISMA, 1.9TD (1999) klimatronic, airbag, el.szyby, c.zamek, stan bdb, 8.700 zł, Suwałki. 511-490-602.

COLT 1,3 b (2006) 63.000km, pełne wyposażenie, 21.000 zł, Białystok. 501-431-760.

GALANT 1,8B (1991) +gaz, st.db, Fasty, 1.500 zł. 502-872-242.

GALANT 2.4B+G (1996) limuzyna, bordowy, stan bdb, 3.300 zł, Oleszkowo. 666-149-903.

LANCER, 1.6B+gaz sekwencja (2004) 21.000 zł, lub zamienię, Mońki. 785-642-439.

PAJERO 2.5TD (1991) 4x4, 3-drzwiowy, hak, szyberdach, 7.700 zł, ok.Olecka. 516-006-137.

PAJERO Sport, 3.0 6V B+gaz (2000) 4x4, lekko uszkodzony, 25.000 zł, B-stok. 691-386-385.

SPACE Wagon, 1.8B (1992) 7-osobowy, stan dostateczny, 2.000 zł, gm.Bakałarzewo. 504-720-013 po 18.

SPACEWAGON 2.0B+g (1995) 7-osobowy, 2.300 zł, Białystok. 791-816-555.

SPECE star 1,6B (2004) 123.000km, klimatyzacja, 16.500 zł, Mońki. 511-515-844.

❑ NISSAN

ALMERA 1,4B (2000) czerwony, 9.100 zł, gm.Mońki. (85)716-39-38.

ALMERA 1.4B (1997) ciemny granat, 2.700 zł, Łapy. 506-602-566.

ALMERA 1.5B (2001) pełne wyposażenie, lwł, 8.700 zł, Białystok. 501-720-836.

ALMERA Tino 2.2D (2002) stan bdb, 2xopony, 170.000km, 14.300 zł, ok.Łap. 698-395-062.

ALMERA TINO, 2.2 DI (2002) 169 tys/km, pełne wyposażenie, kpl.opon z felgami, 16.000 zł, Suwałki. 509-690-941.

ALMERA, 1.5+G (2001/2002) ABS, alufelgi, el.szyby, wspomaganie, c.zamek, klimatyzacja, 10.500 zł, ok.Białegostoku. 692-651-347, 660-091-207.

ALMERA, 1.5B (2001) salonowa, 8.900 zł. 503-447-663..

MICRA 1,5DCI (2003) 5-drzwiowy, niebieski metalik, st.bdb, 14.700 zł, Suwałki. 886-156-334.

MICRA K12 1.2B+G (2005) czerwony, e.szyby, wspomaganie, c.zamek, 10.900 zł do neg., Białystok. 660-298-298.

PATROL 2,8TD (1998) czarny metalik, 3d, 4x4, blokada dyferencjału, elektryka, klimatyzacja, 19.900 zł, Wys.Maz. 660-149-996.

PATROL 3.0DI (2002) niebieski metalik, 3d, klimatronic, szyberdach, elektryka, zadbany, 4x4, 34.000 zł, Wys.Maz. 660-149-996.

PATROL GR 2.8D (1994) czarny, 7-osobowy, 17.900 zł, gm.Szypliszki. 504-187-389.

PATROL Y61 2,8Tdi (2000) 3-drzwiowy, przerobiony, podniesiony, 35.000 zł, Sokółka. 510-212-312.

PRIMERA 1.6B (1995) 2.000 zł, B-stok. 724-225-283.

PRIMERA 1.6B+G (1992) hak, c.zamek, wspomaganie, szyberdach, el.szyby, zimowe opony, 2.200 zł, gm.Kolno. 517-541-810.

PRIMERA 2,0 TD (2000) stan bdb, 170.000 km, 11.000 zł, Białystok. 796-314-582.

PRIMERA 2.0B (1998) el.szyby, klimatyzacja, czerwony, 3.800 zł, gm.Świętajno. 665-005-524.

PRIMERA 2.0B (1998) klimatyzacja, elektryka, stan bdb, 3.800 zł, ok.Olecka. 606-521-100.

PRIMERA 2.0TD (1996) uszkodzony, 1.900 zł lub zamiana na diesla, B-stok. 530-630-140.

PRIMERA P11, 2.0TD, uskodzony przód, 1.500 zł. 511-189-443.

PRIMERA, 1.6B (1998) niebieski metalik, ABS, wspomaganie, 8.500 zł, ok.Suwałk. 511-739-706.

SUNNY 1,4B 16V (1995) niebieski, wspomagnie, c.z, el.szyberdach, kpl.opon zimowych, 2.800 zł, gm.Szepietowo. 609-697-729.

SUNNY, 2.0D (1994) czerwony, sprawny, ekonomiczny, 2.800 zł, Czarna Białostocka. 530-357-081.

SUNY 2.0D (1993) bezwypadkowy, stan db, 2.600 zł, B-stok. 602-425-814.

TERRANO II 2,7TDI (2001) zielony metalik, 23.800 zł, Suwałki. 512-562-346.

TERRANO II 2.7TDI (1996) 155tys/km, kompletne orurowanie, nowe opony, klimatyzacja, 18.400 zł, Knyszyn. 505-905-963.

TERRANO II 2.7TDI (1998) 4x4, 7.000 zł, Bielsk Podlaski. 516-368-101.

VERSA Tida 1.8B (2007) 126KM, czarny metalik, 40.000km, klimatyzacja, el.szyby, lusterka, 28.000 zł, B-stok. 692-227-064.

X-TRAIL 2.2DCI (2002) 4x4, pełne wyposażenie oprócz skóry, alufelgi, czarny metalik, 33.900 zł, B-stok. 668-166-806.

❑ OPEL

AGILA 1,0B 16V (2005) serwisowany, ciemna zieleń, bezwypadkowy, 9.990 zł. Augustów. 605-194-521.

ASCONA 1,3B (1982) stan db, 1.000 zł, gm.Rutki. 509-412-570.

ASTRA 1,4B+G (1996) 1.200 zł, Wys.Maz. 664-189-920.

ASTRA 1,4B+G (1996) uszkodzony, 600 zł, Zambrów. 500-359-788.

ASTRA 1,6 b +gaz (1992) stan bfb, 3.200 zł, Łomża. 508-942-392.

ASTRA 1,6B (2002) 3-drzwiowy, czarny, klimatyzacja, alufelgi, el.szyby, 12.900 zł, Wys.Maz. 501-756-107.

ASTRA 1,7D (2007) kombi, niebieski metalik, klimatronic, 31.000 zł, Augustów. 663-706-050.

ASTRA 1,7DTI (2000) granatowy metalik, 4xpp, stan bdb, 10.600 zł, gm.Czyżew. 503-721-342, (86)275-51-46.

ASTRA 1,8B+G (1994) abs, wspomaganie, hak, sedan, 4.000 zł, gm.Grajewo. 669-507-920.

ASTRA 1.4 B+G (2000) 7.000 zł lub zamiana na przyczepkę samochodową, Ełk. 506-784-741.

ASTRA 1.4B (1995) 2.700 zł, ok.Szumowa. 786-022-284.

ASTRA 1.4B (1996) sedan, złoty, 199.000km, kierowca kobieta, 3.400 zł, Białystok. 609-645-801.

ASTRA 1.4B +G nowy (1993) hak, 2.800 zł, ok.Sokół. 884-227-733.

ASTRA 1.4B+G (2000) kombi, garażowany, stan bdb, 7.200 zł, ok.Wys.Maz. (86)211-14-42.

ASTRA 1.6B (1996) kombi, lekko uszkodzony lewy tył, wspomaganie, c.zamek, 2.700 zł, Kleosin. 667-564-647 po14.

ASTRA 1.6B+g (1999) 4.500 lub zamienię na Opel II lub Audi, Grajewo. 795-252-847.

ASTRA 1.6D (1995) 2.200 zł, ok.Śniadowa. 788-316-362.

ASTRA 1.7D (1994) kombi, stan db, 1.800 zł, Ełk. 506-784-741.

ASTRA 1.7DTL (2000) kombi, klimatyzacja, czarny, 12.000 zł, gm.Krasnopol. 505-661-565.

ASTRA 1.7TD (1997) 2xpp, ABS, wspomaganie, halogeny, 6.600 zł, gm.Trzcianne. 504-554-421.

ASTRA 1.7TDL (1999) elektryka, srebrny, 8.500 zł, gm.Zabłudów. 691-676-174.

ASTRA 1.8B (1995) cabrio, zielony metalik, dach elektryczny, 6.900 zł, Łomża. 601-286-933.

ASTRA 2.0b +g (1992) 2.200 zł, Kolno. 663-728-411.

ASTRA 2.0D (1998) kombi, srebrny, 9.000 zł, Dąbrowa B-stocka. 503-499-806.

ASTRA 2.0D (2001) pełne wyposażenie, srebrny, 14.200 zł, Łomża. 728-331-110.

ASTRA 2.0D (2003) klimatronik, 14.500 zł, Szepietowo. 609-798-640.

ASTRA cabrio 1.6B+g 8V (1995) radio CD, 5.900 zł lub zamienię na większy, Ełk. 513-738-096.

ASTRA classic 1,4B+G (1999) wymieniony rozrząd, klocki, olej, stan bdb, 5.500 zł, gm.Klukowo. 508-522-694.

ASTRA classic 1.7TDI (1995) kombi, silnik isuzu, 3.000 zł, gm.Płaska. 504-157-857.

ASTRA F 1.4B (2000) lwł, 6.200 zł, Suwałki. 694-612-174.

ASTRA G 1.7TDi (2001) bogate wyposażenie, kombi, 12.800 zł, Łapy. 606-420-079.

ASTRA I 1,4B+G (2000) bezwypadkowy, 8.500 zł, Suwałki. 696-518-020.

ASTRA I 1,4i (1992) 5-drzwiowy, wspomaganie, szyberdach, c.zamek, ważne OC, przegląd, 2.100 zł, Białystok. 600-687-549.

ASTRA I 1,6B (1998) sedan, 134.000km, biały, 2.500 zł, Białystok. 609-893-710.

ASTRA I 1.6B+G sekw. 16V (1997) el.szyby, lusterka, klimatyzacja, 7.000 zł, gm.Andrzejewo. 500-417-353.

ASTRA I classic 1.6B +g (1999) bordo metalik, sedan, wspomaganie, autoalarm, 2pp, 5.800 zł, Łomża. 664-456-918.

ASTRA II 1,7 TD kombi (1998) srebrny metalik, elektryka, 8.700 zł, Białystok. 516-269-127.

ASTRA II 1,7Isuzu (2000) sedan, srebrny, el.szyby, lusterka, airbag, klimatyzacja, Białystok, 12.900 zł. 668-376-615.

ASTRA II 1,7Isuzu (2001) kombi, wspomaganie, abs, asr, el.szyby, lusterka, 12.900 zł, Białystok. 601-095-560.

ASTRA II 1.7DTI (2001) isuzu, kombi, 4xpp, c.z, wielofunkcyjna kierownica, 11.000 zł, ok.Łap. (85)650-19-64.

ASTRA II 2,0D (1999) kombi, klimatyzacja, alufelgi, Rajgród, 8.500 zł. 792-455-325.

ASTRA II 2.0D (2002) 100KM, klimatyzacja, ABS, c.zamek, 14.900 zł, Zambrów. 887-517-562, (86)271-48-02.

ASTRA II 2.0TDI (1999) welurowa tapicerka, el.szyby, klimatyzacja, 4xpp, ABS, tempomat, 9.500 zł, ok.Suwałk. 609-617-981.

ASTRA II D (1998) kombi, abs, klimatyzacja, pełna elektryka, 8.500 zł, Białystok. 662-490-262.

ASTRA II, 1.6 B+G (2002) alufelgi, klimatyzacja, c.zamek, 14.500 zł. 517-478-180.

ASTRA II, 1.6B (2000) stan bdb, 8.500 zł. 507-049-587..

ASTRA II, 1.7D (2000) 10.000 zł, B-stok. 531-269-228.

ASTRA III 1.4B (2005) 65.000km, 22.000 zł, Andrzejewo. 887-021-080.

ASTRA III, 1.6B (1990) stan db, 10.500 zł, Sokółka. 784-190-271.

ASTRA III, 1.7CDTI (2007) kombi, 101KM, 6-biegowy, czarany metalik, 26.100 zł, Łapy. 516-837-854.

ASTRA III, 1.7DCI (2004) hatchback, nawigacja, czujnik parkowania, stan bdb, 136 tys/km, 24.000 zł, Suwałki. 723-509-514.

ASTRA kombi 1.6B 16V (1997) stan db, aktualne badania i oc, 5.000 zł, Czarna Białostocka. 793-732-533.

ASTRA kombi 1.7DTi (2001) 14.000 zł, Białystok. 502-037-523.

ASTRA kombi 1.7TD (1996) złoty metalik, alarm, radio, centr.zamek, hak, 4.300 zł, Białystok. 784-835-423.

ASTRA, 1.4+G (2004) serwisowana, salonowa, 15.700 zł. 501-721-142..

ASTRA, 1.6B (1992) 5-drzwiowy, srebrny, wspomaganie, c.zamek, szyberdach, hak, 3.200 zł, Ełk. 603-716-259.

ASTRA, 1.7TD (1996) hak, ważne opłaty, 3.200 zł, Boćki. 797-434-975.

ASTRA, 1.7TD (1997) elektryka, c.zamek, airbag, alufelgi, 210 tys/km, 5.300 zł, Ciechanowiec. 512-346-036.

ASTRA, 1.7TDI (2000) 9.800 zł. 609-306-769..

ASTRA, 1.7TDI (2001) kombi, 167 tys/km, klima tyzacja, hak, komplet opon, halogeny, relingi, elektryka, 12.200 zł. 501-768-830.

ASTRA, 1.9D (2006) kombi, bogata wersja, stan bdb, bezwypadkowy, 26.900 zł, Białystok. 601-616-116.

ASTRA, 2.0 DTL (1998) 8.500 zł. (85)711-47-75, 604-241-572..

ASTRA, 2.0DTI (2001) kombi, stan bdb, 13.000 zł. 603-977-703.

CALIBRA 2.0B+G (1992) stan db, 2.800 zł, Suwałki. 513-226-063.

CALIBRA 2.0B+g 16V (1992) 2.500 zł, Janów. 511-296-276.

COMBO 1.4B (1997) stan db, 2.500 zł, ok.Zambrowa. 880-126-620.

CORSA 1,0B (1998) stan db, 108.000km, 3.800 zł, gm.Bielsk Podlaski. 607-371-807.

CORSA 1,2B (1994) 5-drzwiowy, stan bdb, 3.900 zł, Zambrów. (86)476-92-79.

CORSA 1,2B (1994) czerwony, szyberdach, nowe zimowe opony, felgi, 3.500 zł, gm.Kulesze Kośc. 601-707-966.

CORSA 1,2B 16V (2003) 78tys/km, c.zamek, el.szyby, abs, asp, wspomaganie, 2xairbag, 12.900 zł, Białystok. 601-095-560.

CORSA 1,2B+G (1996) zielony, 2xpp, szyberdach, stan bdb, 4.500 zł, Sikoły. 510-802-798.

CORSA 1.0B (2000) granatowy, 6.500 zł, Ełk. 666-064-471.

CORSA 1.0B (2000) wspomaganie, 5.800 zł, ok.Moniek. 514-232-048.

CORSA 1.2B (2002) 16V, 5-drzwiowy, 81tys/km, 9.600 zł, Ciechanowiec. 508-529-528.

CORSA 1.2B+G (1999) 3d, stan db, 4.400 zł, ok.Nur. 668-698-485.

CORSA 1.2B+g (2001) wspomaganie, 2xpp, 10.800 zł, Grajewo. 535-030-734.

CORSA 1.3D (2005) pełne wyposażenie, stan bdb, 17.200 zł, gm.Brańsk. 500-124-556.

CORSA 1.4B (1992) 1.000 zł, gm.Dobrzyniewo. 783-033-468.

CORSA 1.4B (1994) OC i przegląd do VII.2012r, 2.100 zł, Ełk. 505-555-148.

CORSA 1.5D (1993) nowy silnik, 3.500 zł, gm.Jasionówka. 721-086-477 po 18.

CORSA 1.5TD (1994) czarny, przyciemnione szyby, alufelgi, c.zamek, el.szyby, 4.600 zł, Michałowo. 506-205-325.

CORSA 1.7D (1997) uszkodzony, 3.000 zł, gm.Łomża. 519-381-256.

CORSA B 1.0B (1998) uszkodzony, 2.000 zł, gm.Suwałki. 668-604-044.

CORSA C 1,7 DTI (2001) 5-drzwiowy, czarna perła, 11.400 zł, Wys.Maz. 662-072-117.

CORSA C 1,7 DTI (2003) 5-drzwiowy, srebrny, wspomaganie, c.zamek, 12.700 zł, gm.Kołaki Kośc. 604-585-742.

CORSA C 1.0B (2000) niebieski, stan bdb, 8.700 zł, ok.B-stoku. 517-347-489.

CORSA C 1.0B (2003) srebrny metalik, 3-drzwiowa, 10.500 zł, Suwałki. 694-363-073.

CORSA C, 1.0 (2006) stan bdb, 16.000 zł. 514-366-370..

CORSA C, 1.7D (2002) ciemny granat, 12.000 zł, do uzg, Grajewo. 790-649-559.

CORSA C, 1.7DTI (2002) 5-drzwiowy, srebrny metalik, wspomaganie, ABS, 4xairbag, oryginalne CD, 14.500 zł. 500-444-775.

CORSA, 1.0 (2001) 5-drzwiowy, 9.200 zł. 502-501-644..

CORSA, 1.0B (2006) klimatyzacja, el.szyby, c.zamek, 16.000 zł. 514-366-370..

CORSA, 1.2B (1997) stan db, 5.500 zł, Czyżew. 604-347-886.

CORSA, 1.2B+gaz (1997) 5-drzwiowy, bordo metalik, 5.300 zł, Suwałki. 500-393-953.

CORSA, 1.7TDI (2003/2004) klimatyzacja, 4xairbag, c.zamek, ABS, komputer, 12.900 zł. 603-618-999..

FRONTERA 2,3 D (1993) 240.000km, uszkodzony błotnik, maska, 4.000 zł, Białystok. 603-211-212.

FRONTERA 2.0B +g (1995) 3-drzwiowy, 6.300 zł, Hajnówka. 606-505-131.

FRONTERA 2.2D (2000) 17.500 zł, Szepietowo. 609-798-640.

FRONTERA Sport, 2.8TDI (1997) alufelgi, orurowany, niebieski metalik, 11.500 zł, B-stok. 607-313-007.

FRONTERA, 2.2DTL (1999) 20.000 zł, Grajewo. 600-907-676.

KADET 1.8B+G (1991) 200 zł, ok.Wys.Maz. 603-566-165.

KADETT 1.6i +g (1991) sprawny technicznie, ważne badania, 1.000 zł, ok.Suwałk. 665-246-815.

KADETT cabrio, 1.8B (1990) czarny, 1.700 zł, ok.Bielska Podl. 518-749-043. po 17.

MERIVA 1,7 CDTI (2006) 24.500 zł, (85)711-47-75, 604-241-572..

MERIVA 1,7TDTI (XII/2003) książka, klimatyzacja, 19.000 zł, Wys.Maz. 501-756-107.

MONTEREY Limited 3.0D (1999) szary, 160KM, klimatyzacja, zadbany, 4x4, stan bdb, 22.500 zł, B-stok. 507-777-118.

OMEGA 2,0 b +gaz (1988) po kapitalnym remoncie, 1.700 zł, Mońki. 724-127-180.

OMEGA 2,5D (1994) sedan, pełna opcja, Suwałki, 1.900 zł lub na części. 792-228-554.

OMEGA 2.0B +g (1995) sedan, 5.900 zł, Mońki. 512-576-061.

OMEGA 2.0B +g 16V (1999) bogate wyposażenie, 8.200 zł, gm.Wyszki. 515-398-208.

OMEGA 2.0B+g (1995) 5.200 zł lub zamienię na inny osobowy, ok.Zambrowa. 880-674-998.

OMEGA 2.5B+G sekwencja V6 (1995) 5.500 zł, gm.Sokółka. 512-776-416.

OMEGA 2.5TD (1994) kombi, 2.500 zł, gm.Sokółka. 692-894-056.

OMEGA 2.5TD (1995) abs, klimatronic, wspomaganie, centr.zamek, el.lusterka, 1.700 zł, Białystok, 503-939-408.

OMEGA 2.5TD (1998) 7.200 zł lub zamiana na mniejszy, Białystok. 692-995-432.

OMEGA 3.0B+g (1996) 5.500 zł, Suwałki. (87)568-13-30.

OMEGA B 2,0B+G (1995) el.lusterka, opony letnie, zimowe, felgi, 3.000 zł, Nur. 692-271-375.

OMEGA B 2,5B (1996) stan bdb, 5.550 zł, Augustów. 507-043-413.

OMEGA, 2.0 +gaz (1995) kombi, zadbany, 4.900 zł, Ełk. 696-278-774.

OMEGA, 2.0B (1994) 2.500 zł, Kobylin Borzymy. 515-842-371.

OMEGA, 2.0B (1998) stan db, 8.500 zł, lub zamiana na Ciągnik T-25, Korycin. 798-121-400.

SINTRA 2,2B+G 16V (1996) abs, klimatyzacja, 8.500 zł, lub zamienię, dopłata, Białystok. 609-766-015.

TIGRA 1,4B (1997) czarny metalik, klimatyzacja, 5.900 zł, Ost.Maz.

Sposób oświetlenia schodów jest ważny ze względów bezpieczeństwa

Świetliste schody



Podświetlenie schodów nie tylko ułatwia poruszanie się po nich, ale też oferuje bardzo przyjemny efekt estetyczny

Rodzaj oświetlenia schodów warto zaplanować już na etapie projektowania domu.

Joanna Kornecka
redakcja@prasapodlaska.pl

Dzięki temu otwory na oprawy lamp i przewody elektryczne przygotujemy w odpowiednich miejscach. Do aranżacji oświetleniowej można wykorzystać różne źródła światła począwszy od energooszczędnych świetlówek kompaktowych, po halogeny oraz oświetlenie diodowe.

Nie mogą oślepiać

Oprawy schodowe muszą być wyposażone w specjalny asymetryczny odbłyśnik lub matową przesłonę, tak aby światło nie oślepiało wchodzącego po schodach, a strumień światła powinien być skierowany bezpośrednio na stopnie, co umożliwi bezpieczne przemieszczanie się domowników pomiędzy kondygnacjami.

Umieszczone w oprawach źródła światła powinny mieć niewielką moc, tak aby oświetlenie schodów nie dominowało we wnętrzu, a jedynie subtelnie podkreślało formę schodów, oraz fakturę i kolor zastosowanego materiału.

Kinkiety zamontowane na ścianie przylegającej do schodów to wciąż najpopularniejsza metoda oświetlenia. Ich światło powinno być skierowane jednocześnie na stopnie jak i na sufit. Czasem stosuje się halogeny lub inne świetlówki na przylegającej ścianie zamontowane na wysokości ok. 15 cm nad kolejnymi płaszczyznami stopni. Ich białe światło oddaje wiernie barwy i pozwala wydobyć właściwości estetyczne wykorzystanych materiałów. Są chętnie stosowane ze względu na możliwość regulowania natężenia światła, co jest bardzo przydatne w przypadku schodów znajdujących się w przestrzeni wielofunkcyjnej, na przykład w otwartym holu lub salonie.

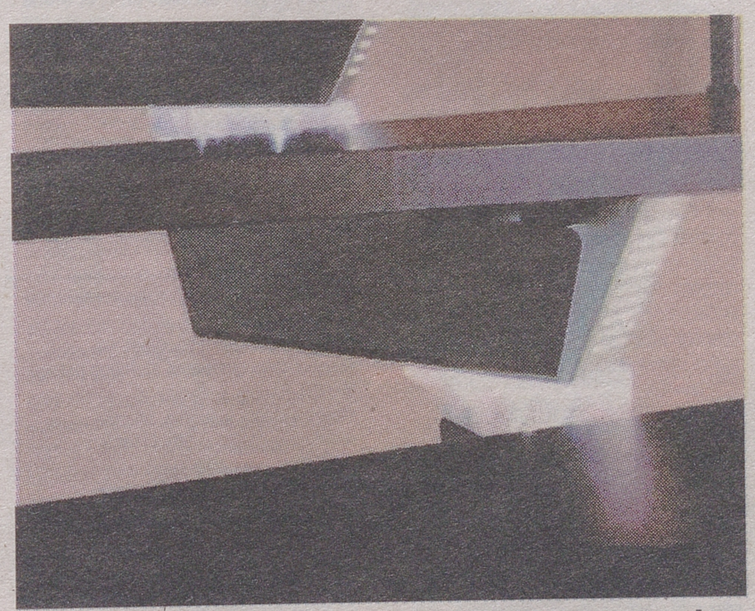

Subtelne światło skierowane bezpośrednio na stopnie da bardzo miły dla oka efekt

W stopniach

Światło zamontowane w oprawach na poszczególnych płaszczyznach stopni daje wrażenie lekkości oraz podkreśla walory dekoracyjne pionowych elementów schodów czyli podstopnic.

Wbudowanie lamp w stopień przy ścianie lub przy balustradzie jest dobrym pomysłem. Świecąc do góry wydobywają one fakturę na ścianie lub oświetlają dekoracyjne elementy balustrady. Popularne jest również montowanie źródeł światła w podstopnicach lub na spocznikach rozdzielających poszczególne kondygnacje.

W przypadku schodów zewnętrznych możemy zastosować podobne sposoby oświetlenia. Musimy jednak pamiętać o zastosowaniu hermetycznych opraw oświetleniowych, które będą odporne na wodę oraz uszkodzenia mechaniczne.

Źródło: www.regiodom.pl

Kolekcja mebli Cubby Marbet Style została poszerzona o modele na nowych podstawach

Minimalizm w modnym wydaniu

Meble Cubby 2P zwracają uwagę prostotą kształtów i designerskim połączeniem siedziska z nową podstawą.

Eleganckie płozy stanowią zwieńczenie sof oraz foteli, których wzornictwo oparto na bazie sylwetki prostopadłościanu i sześcianu. Podstawy utrzymane w stylu minimalistycznym dodają unikalnego charakteru geometrycznym bryłom mebli i współtworzą spójną kompozycję. Cubby 2P marki Marbet Style dostępne są z podstawami w trzech kolorach: chromu, czarnym i aluminiowym.

Sofa Cubby 2P w obiciu z ekoskóry – cena od 1790 zł brutto.

Fotel Cubby 2P w obiciu z ekoskóry – cena od 1519 zł brutto. (agsa)



Meble Cubby 2P to propozycja dla zwolenników elegancji w nowoczesnym wydaniu

Prostokątna, owalna, wisząca lub nablatowa – oferta umywalek pozwala na wybór najlepszego rozwiązania

Umywalka i bateria – dobrze dobrana para

Współczesne łazienki urządzane są z równą starannością co salony czy jadalnie, coraz częściej pełnią bowiem funkcje pomieszczeń reprezentacyjnych.

Odpowiednio zestawione kolory, materiały i dodatki nadają charakter wnętrzu. Warto zadbać o spójność stylistyczną i każdy szczegół aranżacji. Dotyczy to również baterii łazienkowej, która powinna współgrać ze wzornictwem umywalki i przyciągać wzrok niebanalnym designem. Przy umywalce o geometrycznej formie najlepiej wygląda armatura o zdecydowanej linii i prostych krawędziach np. Brylant Grupy Armatura. W przypadku ceramiki o zaokrąglonych kształtach powinniśmy wybrać baterie w zbliżonym stylu np. Salit, będące połączeniem klasyki i elegancji w jednej bryle.

Bateria Malachit – cena ok. 503 zł brutto.

Bateria nablatowa Cyrkon Decorum – cena ok. 595 zł brutto.

Bateria Brylant – cena ok. 742 zł brutto.

Bateria Salit – cena ok. 183 zł brutto. (agsa)



Przy umywalce o geometrycznej formie najlepiej wygląda armatura o zdecydowanej linii

Rustykalna aranżacja kojarzy się z domową atmosferą i ciepłem

Jak w szlacheckim dworku czy wiejskiej chacie

Lubimy czerpać inspiracje z trendów, które panowały jakiś czas temu. Przerabiamy je, łączymy z elementami współczesnego designu, dostosowujemy do własnego mieszkania. Styl rustykalny ma swoje korzenie w szlacheckich dworkach i wiejskich chatach. Powracamy do niego chętnie, bo nadaje wnętrzom ciepły i przyjazny klimat.

Materiałem, który króluje w rustykalnych pomieszczeniach jest drewno. Surowiec często poddawany jest takim obróbkom, takim jak przecieranie, ługowanie lub bejcowanie. Dzięki temu ostatniemu, kolor drewna różni się od naturalnego. Uzyskuje się tak błękitne, białe i zielone odcienie, a także wzory, np. symbole roślinne. Dodatkowo meble często są nierówno barwione, by nabrały charakterystycznego wyglądu. Świetnym przykładem inspiracji tym trendem jest dębowy stół XXL Tafel firmy Jadik. Ma prostą, ale ciekawą konstrukcję. Posiada chropowatą fakturę, nieregularne pęknięcia i sęki, które dodają mu charakteru. Idealnie pasuje do rustykalnych pomysłów aranżacyjnych.

Rustykalny styl jest bezpretensjonalny i powściągliwy, dlatego barwy, które w nim dominują to stonowane brązy, biel, błękit i zieleń, łączone z kolorem glinki. Jako dekoracje pojawiają się motywy roślinne, kraty lub paski. Na dodatki idealnie nadają się ażurowe plecionki, a także sprzęty wiklinowe, gliniane lub te zrobione z lnu. Jeśli mamy ochotę i możliwość zaszaleć - możemy sobie sprawić piec kaflowy z żeliwnymi drzwiczkami lub kominek. Kiedyś służący głównie po to, by ogrzać pomieszczenie – dziś świetnie je ozdabia.

Rustykalne wyposażenie najlepiej sprawdza się w większych pomieszczeniach. Jego dużą zaletą jest fakt, że dobrze komponuje się z nowoczesnymi motywami. Wynika on głównie z tego, że zarówno nowoczesny, jak i rustykalny design preferuje wyważone zdobnictwo. Dzięki temu możemy łączyć różne komponenty i uzyskać gustowny efekt.

Nurt rustykalny jest niezwykle urokliwy i gustowny, sprawia, że wnętrza są bardziej przytulne. Jednocześnie to styl elastyczny – łatwo komponuje się z różnego rodzaju elementami. Dzięki temu możemy go urozmaicać i zmieniać, jak tylko mamy ochotę. (agsa)



Drewniane meble, pastelowe kolory, wyważone ozdoby – w takim wnętrzu każdy czuje się dobrze

DO WYBORU koloru

Wyróżniaj się kolorem



> AUTO MOTO
KUPIĘ, SPRZEDAM, ZAMIENIĘ, CZĘŚCI, INNE

OGŁOSZENIA DROBNE NA CAŁY REGION

VECTRA, 1.6B (1997) kombi, 5.000 zł, Białystok. 660-256-440, 517-503-929.
VECTRA, 1.7TD (1997) szary metalik, bogate wyposażenie, 7.400 zł, Mońki. 669-559-467.
VECTRA, 2.0 16V (1997) kombi, 6.000 zł. 502-263-857.
VECTRA, 2.0B (1996) pełna opcja prócz skóry, 5.200 zł, Czyżew. (86)275-52-02, 662-797-883..
VECTRA, 2.0B 16V (2000) kombi, klimatyzacja, elektryka, 10.500 zl, B-stok. 794-080-883.
VECTRA, 2.0DTI (1998) 100KM, 8.300 zł. 506-752-096..
VECTRA, 2.0DTL (1999) srebrny metalik, bogate wyposażenie, 8.500 zł, lub zamiana na mniejszy, Drohiczyn. 787-465-927.
VETRA 2,0B+G (1996) hatchback, 214.000km, stan bdb, 4.500 zł, gm.Boguty. 510-435-602.
VIVARO, 1.9CDTI (2006) 6xpp, c.zamek, el.szyby, klimatyzacja, 5-osób, stan bdb, 20.000 zł, gm.Poświętne. (85)650-19-64.
ZAFIRA 1.6B (1999) niebieski metalik, klimatyzacja, stan bdb, 12.700 zł, Ełk. 504-900-316.
ZAFIRA 1.6B+G (2002) 10xpp, elektryka, lwł, stan bdb, wymienione sprzęgło, łożyska kół, 15.500zł, Białystok. 503-615-861.
ZAFIRA 1.8B+g (2000) 13.500 zł, Białystok. 663-749-448.
ZAFIRA 1.9D (2006) pełna opcja, 31.000 zł, Zambrów. 692-755-138.
ZAFIRA 2,0 D (1999) bogate wyposażenie, 15.000 zł, gm.Szepietowo. 693-489-130.
ZAFIRA 2,0 TDI (2003) 7-osobowy, klimatyzacja, nawigacja, komputer, 19.800 zł, gm.Grodzisk. 692-035-801.
ZAFIRA 2,0DTI (2000) klimatyzacja, 7-osobowy, st.bdb, 13.900 zł, Suwałki. 886-156-334.
ZAFIRA 2,0DTI (2003) granatowy metalik, pełna opcja bez skóry, serwisowany, 16.700 zł, Drohiczyn. 886-666-300.
ZAFIRA 2.0D (2003) grafit metalik, 7-osobowy, pełne wyposażenie, 22.000 zł, Suwałki. 510-241-066.
ZAFIRA 2.0DTI (2007) 7-osobowy, książki serwisowe, 33.000 zł, Łapy. 790-228-149.
ZAFIRA COSMO FULL, 1.7CDRI (2008) 125 KM, 39.900 zł. 608-356-144.
ZAFIRA, 2.0TDI (2003) czarna, pełne wyposażenie, 21.000 zł, B-stok. 501-651-453.

❑ PEUGEOT

106 1,0B (1995) 3.000 zł, gm.Nowinka. 512-181-205.
106 XN 1.2B (1995) alarm, nowe amortyzatory, opony zimowe, OC+badanie do 2012, 5.800 zł, Białystok. 501-456-832.
106, 1.1B (1996) 1.000 zł, Białystok. 666-049-902.
107 1.0B (2007) 5d, 2xpp, uchylne szyby, 21.000 zł, Białystok. 665-507-799.
205 1.4B+G (1991) cabrio, Roland garros, stan bdb, 3.800 zł, Suwałki. 500-765-763.
206 1,1B (2002) 3-drzwiowy, 6.800 zł, Białystok. 504-274-919.
206 1,1B (2002) 3-drzwiowy, 6.800 zł, Białystok. 504-274-919.
206 1,6 HDI (2004) 5-drzwiowy, niebieski metalik, stan bdb, 14.200 zł, Suwałki. 507-266-601.
206 1.1B (2001) zielony metalik, 5-drzwiowy, stan bdb, 7.300 zł, Wasilków. 604-799-559.
206 1.9D (2000) 9.800 zł, gm.Brańsk. 510-723-235.
206 SW kombi, 1.4HDI (2003) klimatyzacja, bezwypadkowy, abs, elektryka, niebieski, 14.500 zł, gm.Łapy. 509-421-981.
206 SW, 1.4HDI (2003) niebieski metalik, ABS, klimatronic, 2xairbag, el.szyby, 13.200 zł, Wys.Maz. 514-442-202.
206, 1.1 (2001) 9.200 zł. 502-501-644..
206CC Cabrio, 1.6B (2002) pełne wyposażenie, 82.000km, 17.500 zł, Białystok. 503-357-663.
306 1.6B (1997) cabrio, 3.500 zł lub zamienię na większy, Kulesze Kośc. 506-803-682.
306 cabrio 1.6B+g (1997) 3.500 zł, Turośń Kośc. 506-803-682.
307 1,4 HDI (2001) 5-drzwiowy, srebrny, klimatyzacja, stan bdb, 12.200 zł, Suwałki. 507-266-601.
307 1.6B (2001) złoty metalik, IIwł, klimatyzacja, stan bdb, 11.000 zł, Białystok. 661-241-800.
307, 1.6B (2001) srebrny metalik, 156 tys/km, 12.500 zł, Suwałki. 696-414-211.
405 1,9D (1996) kombi, biały, Suwałki, 1.800 zł lub na części. 792-228-554.
405 TD (1993) 1.000 zl, w całości lub na części. 697-110-717..
406 1,8 b +gaz (1998) salonowy, klimatyzacja, ABS, elektryka, stan bdb, 6.700 zł, Białystok. 667-188-617.
406 1.8B+g (1996) ciemna wiśnia, stan bdb, 6.000 zł, ok.Augustowa. 885-891-548.
406 2.0B (2002) kombi, klimatronic, 4xel.szyby, alufelgi, stan bdb, 138KM, 7.700 zł, Łapy. 508-950-308.
406 2.0HDI (2000) po liftingu, 8.900 zł, Suwałki. 794-080-658.
406 2.0HDI (2001) sedan, stan db, 10.000 zł. 728-870-125.
406 kombi 2,0 b +gaz (2002) czarny metalik, wyposażony, 11.000 zł, Grajewo. 515-299-437.
406, 2.0B +g (1998) 9.000 zł, Suwałki. 514-998-244.
J5 2.5D (1989) 2.200 zł, B-stok. (85)732-18-12.
PARTNER 1,8D (1997) na części, uszkodzony, 3.000 zł. 501-441-611, (87)516-45-22.
PARTNER 1,8D (1997) uszkodzony, lub na części, 3.000 zł. 501-441-611, (87)516-45-22.
PARTNER 1,9D (2001) 5-osobowy, hak, 10.500 zł, Białystok. 515-076-758.
PARTNER, 1.4B (1998) czerwony, 5-osób, +500kg, ważne oc i przegląd, 8.000 zł, Wąsosz. 514-620-316.
PARTNER, 1.4B (1999) 5-osobowy, 5.700 zł, Sokółka. 784-617-114.
PARTNER, 1.6HDi, 90KM (2007) 58.800 km, 24.000 zł, Suwałki. 601-811-290.

❑ POLONEZ

ATU 1,6 GSI (1999) stan bdb, 5.100 zł, ok.Szepietowa. 693-102-318.
ATU 1.6B (2000) 35.000km, st.bdb, 4.000 zł, B-stok. 666-862-728.
ATU 1.6B+G (2001) zielony, 2.200 zł, gm.Tykocin. 667-309-973.
ATU Plus 1.6B (1997) lwł, 1.000 zł, gm.Czarna B-stocka. 791-558-019.
CARO 1,5B (1993) czerwony, st.db, gm.Kołaki Kościelne, 900 zł. (86)270-33-78.
CARO 1,5B (1993) st.bdb, garażowany, oryginalny, OC, Suwałki, 1.500 zł. 508-290-607.
CARO 1,5B (1993) zielony, lwł, hak, OC, przegląd, 1.400 zł, Białystok. 695-250-029.
CARO 1.4B (1996) 1.500 zł, gm.Wizna. 728-116-774.
CARO 1.6B +g (1994) st.db, 1.700 zł, gm.Sokoły. 512-971-643.
CARO 1.6B +g (1996) 1.000 zł, gm.Juchnowiec. 504-308-661.
CARO 1.6B+G (1993) stan db, 850 zł, gm.Drohiczyn. 530-923-849.
CARO 1.6B+G (1994) stan bdb, 2.000 zł, gm.Brańsk. 511-692-123.
CARO Plus, 1.6GSI B+gaz (1998) 135 tyś/km, 2.200 zł, ok.Ciechanowca. 512-500-536.
TRACK 1.9D (1996) stan bdb, 5-osobowy, paka 2m, 3.000 zł, gm.Filipów. 505-816-801.
TRUCK 1.9D (1996) 1.200 zł, Łapy. 519-168-021.
TRUCK, 1.9D (1996) w całosci lub na części, 1.500 zł, gm.Jaświły. 517-550-137.
TRUCK, 1.9D (1997) 1.500 zł, Mońki. 516-585-468.

❑ RENAULT

19 1.7 B +G (1992) czerwony, 5-drzwiowy, stan bdb, 3.000 zł, ok.Suwałk. 664-642-881.
19 1.9TDI (1995) 1.900 zł, gm.Kadzidło. 600-134-194.
CLIO 1,2B (1998) 5-drzwiowy, stan db, 6.000 zł, Białystok. 510-912-939.
CLIO 1,4 b +gaz (1992) stan bdb, 3.500 zł, Białystok. 796-758-427.
CLIO 1.2B (1992) 1.300 zł, gm.Nowe Piekuty. 503-807-691.
CLIO 1.2B (1994) 1.100 zł, Bielsk Podl. 724-078-475, 667-733-868.
CLIO 1.2B (1998) ciemny niebieski, serwis, stan db, 6.000 zł, B-stok. 510-912-941.
CLIO 1.5DCI (2002) abs, klimatyzacja, 11.500 zł, ok.Ciechanowca. 502-916-516.
CLIO 1.9D (1998) el.szyby, wspomaganie, alarm, centr.zamek, 3-drzwiowy, 3.500 zł, Białystok. 503-939-408.
CLIO 1.9D (2000) 7.500 zł, Białystok. 506-275-935.
CLIO, 1.2B (1995) stan db, 1.500 zł, B-stok. 663-560-876.
CLIO, 1.6 (2000) salonowy, automat, klimatyzacja, 4-drzwiowy, 7.300 zł. 662-436-270..
ESPACE 2,0B (1998)+gaz, klimatyzacja, niebieski metalik, alufelgi, abs, 2xpp, c.zamek, Białystok, 8.900 zł. 511-615-646.
ESPACE 2.0B (1992) szary, do remontu, 1.700 zł, Grajewo. 728-846-080.
ESPACE 2.0B+g (1997) lwł, klimatyzacja, 2szyberdachy, el.luserka, szyby, hak, 7 -osobowy, 6.500 zł, gm.Sokółka. 605-418-444.
ESPACE 2.2DCI (2001) pełne wyposażenie, DVD, 14.500 zł, Sokółka. 508-050-122.
ESPACE 2.8B V6 (1991) 7-osobowy, 3.200 zł, Ełk. 663-745-790.
ESPACE grand 2,2TDI (2004) 150KM, 27.000 zł, Olecko. 668-392-625.
ESPACE III 2.2DT (1999) e.szyby, e.lusterka, klimatyzacja, alufelgi, 9.000 zł, gm.Wiżajny. 508-319-950.
GRAND Espace 2.0B (2000) 13.500 zł, st.bdb, Grajewo. 509-688-678.
GRAND Scenic 1.9DCI (2004) 115KM, 7-osobowy, bogate wyposażenie, 22.000 zł, B-stok. 796-374-315.
KANGOO 1,5 DCI (2003) wspomaganie, c.zamek, ABS, 5-drzwiowy, zielony, 12.700 zł, gm.Kołaki Kośc. 604-585-742.
KANGOO 1,5DCI (2003) stan bdb, 10.000 zł, Bielsk Podlaski. 695-245-191.
LAGUNA 1,8B 16V (2002) +gaz, 120KM, klimatronik, 4xel.szyby, 12.700 zł. 503-520-109..
LAGUNA 1,9 DCI 120 KM (2001) bogata wersja, pólskóra, ksenony, czujnik deszczu, 14.500 zł, Suwałki. 798-366-835.
LAGUNA 1,9 TD (2002) klimatyzacja, nawigacja, komputer, 15.000 zł, Białystok. 605-288-532.
LAGUNA 1.8B (1997) 4.500 zł, ok.Moniek. 695-340-057.
LAGUNA 1.8b+g (2001) 110.000km, klimatyzacja 2-strefowa, 12.500 zł, Suwałki. 506-039-064.
LAGUNA 1.9 DCI (2005) kombi, stan bdb, 23.500 zł, Zambrów. 508-077-103.
LAGUNA 1.9DCI (2002) 6 biegów, 120KM, klimatronik, półskóra, 13:900 zł, Choroszcz. 85719-10-74, 604-444-857.
LAGUNA 2,0B+G (1995) garnatowy, stan db, 4.000 zł, ok.Suwałk. (87)569-17-85.
LAGUNA 2.0B (1994) 2.700 zł, B.Podl. 790-278-441.
LAGUNA 2.2DCI (2002) uszkodzony silnik, kombi, 7.900 zł, B-stok. 505-047-717.
LAGUNA I, 1.6B 16V (1999) kombi, bogate wyposażenie, stan bdb, 7.000 zł, gm.Knyszyn. 663-499-950.
LAGUNA II 1.9DCI (2001) 12.000 zł, gm.Rutki. (86)475-38-09.
LAGUNA II 1.9DCI (2002) 107KM, alufelgi, 12.500 zł, Suwałki. 501-080-148.
LAGUNA, 1.8B+ nowy gaz sekwencja (1995) zielony, 3.000 zł, gm.Boguty. 509-976-184.
LAGUNA, 2.0D (1997) kombi, centr.zamek, klimatyzacja, immobiliser, elektryka, hak, bagażnik dachowy, 4.900 zł, Białystok. 607-271-546.
MASTER 2.5D (1991) kontener, 6.000 zł, Wys-Maz. 604-997-545.
MASTER 2.5D (2004) 6-biegowy, max długi, wysoki, blaszak, 23.000 zł, ok.Ełku. 501-189-868, 510-128-818.
MASTER 2.8DTI (1998) st.bdb, 12.900 zł, ok.B-stoku. 505-414-370.
MASTER 2.8TDI (2000) średni, 8.000 zł, Janów. 692-675-578.
MASTER, 2.5D (2000) 17.800 zł, Łapy. 503-738-926.
MEGAN 1.6B+G (1997) wspomaganie, klimatyzacja, el.szyby, alufelgi, 4.900 zł, gm.Zaręby Kościelne. 602-125-854.
MEGANE 1,4 b (2001) 8.800 zł, (85)711-47-75, 604-241-572..
MEGANE 1,4B (1998) salonowy, lwł, garażowany, 4.300 zł, Sokółka. 512-143-185.
MEGANE 1,5DCI (2004) sedan, klimatyzacja, lekko uszkodzony tył, Rajgród, 14.500 zł. 792-455-325.
MEGANE 1,9TDI (2004) kombi, błękitny metalik, 17.500 zł, Łapy. 606-951-628.
MEGANE 1.4B+G (1996) 2.500 zł, Białystok. 516-109-191.
MEGANE 1.4B+G (1996) stan db, 4.600 zł, ok.B-stoku. 604-261-267.
MEGANE 1.4B+g 16V (1999) 8.800 zł, gm.Wyszki. 798-860-975.
MEGANE 1.9DCI (2001) kombi, 180.000km, bogate wyposażenie, kpl.kół zimowych, 12.000 zł, Sejny, 668-354-345.
MEGANE 1.9TDCI (2004) elektryka, ważne OC i AC, ABS, skóra, 8xairbag, komputer, bezwypadkowy, 22.000zł, Białystok. 604-197-223.
MEGANE classic 1,6 b +gaz (1998) 90 KM, hak, wspomaganie, 6.000 zł, ok.Łap. 662-017-964.
MEGANE Classic, 1.4B 16V (1999) czarny metalik, klimatyzacja, elektryka, 6.900 zł, Ełk. 600-214-285.
MEGANE kombi, 1.9D (1999) wersja RXE, ABS, klimatyzacja, airbag, c.zamek, hak, 7.800 zł, Sejny. 501-659-775.
MEGANE kombi, 1.9TDI (2002) klimatyzacja, elektryka, 11.800 zł, Grajewo. 515-299-438.
MEGANE Scenic 1.6B (1997) 5.500 zł, Kolno. 504-922-050.
MEGANE sedan, 1,4 b (1997) 4.900 zł, Łapy. 663-576-190.
MEGANE, 1.4B (1996) zielony metalik, 2xpp, el.szyby, lusterka, radio cd, c.zamek z pilotem, 3.500 zł, Zambrów. 507-696-128.
MEGANE, 1.9DCI (2001) 119 tys/km, pełne wyposażenie, 10.900 zl. 503-447-663..
MESSENGER 2.5TDI (1996) skrzynia 4m, dubel kabina, DMC 3,5t, stan bdb, 13.500 zł, Sokółka. 508-050-122.
RX4 1,9DCI (2002) salomon, 132.000km, najbogatsze wyposażenie, 4x4, stan bdb, 21.000 zł, Suwałki. 886-156-334.
S150 5,0D (1994) 11.000 zł, Tykocin. 501-778-700.
SCENIC 1,9 TDI (1998) uszkodzony po dachowaniu, 2 poduszki, 2.500 zł, Suwałki. 504-773-521.
SCENIC 1,9DCI (2007) 130KM, xenony, nawigacja, 32.800 zł, Suwałki. 607-647-402
SCENIC 1.5DCI (2004) klimatyzacja, pełna elektryka, 8xpp, 14.500 zł, Brańsk. 791-524-323.
SCENIC 1.6 +nowy gaz (1998) c.zamek, el.szyby, lusterka, 2 poduszki, klimatyzacja, 7.800 zł, Łapy. 510-157-623.
SCENIC 1.6B (1997) 6.000 zł, Białystok. 604-826-809.
SCENIC 1.9DCI (2001) pełne wyposażenie, 13.000 zł, gm.Ciechanowiec. 509-616-680.
SCENIC 1.9DCI (2002) srebrny, klimatronic, skóra, ciemne szyby, 15.800 zł, Suwałki. 502-479-031.
SCENIC 2.0B+G (1997) 5.200 zł, Ełk. 663-745-790.
SCENIC RX4 kameleon 2,0 b (2000) pełne wyposażenie, 19.000 zł, gm.Puńsk. (87)516-17-14.
SCENIC, 2.0B (1996) 2xairbag, 2elxszyby, el.lusterka, ABS, klimatyzacja, c.zamek, 5.500 zł, Suwałki. 662-643-162.
THALIA 1,4 (12.2003) lwł, klimatyzacja, 11.900 zł. 503-447-663..
THALIA 1,4 (2004) pełne wyposażenie, lwł, salonowy, 9.900 zł. 503-447-663..
THALIA 1,4B (2004) 5-drzwiowy, zielony metalik, bezwypadkowy, wspomaganie, c.z, 2xpp, 2xkpl.opon, 13.000 zł, Suwałki. 509-978-783.
THALIA, 1.4B (2004) 2x komplety opon, granatowy, serwisowany, I wł, 12.900 zł, Suwałki. 502-374-443 po 16.
TRAFIC 1,9TDCI (2005) zielony, Łapy, 27.000 zł. 796-133-299.
TRAFIC bus 2.1D (1997) hak, 4.500 zł. 503-314-172.
TRAFIC, blaszak ciężarowy, 2.5D (1993) 3.000 zł, gm.Przytuły. 506-799-992.

❑ ROBUR

SKRZYNIOWY, silnik Lejland (1986) w całości lub na części, 3.500 zł, Knyszyn. 501-760-548.

❑ ROVER

25 1,6B (2000) 2.500 zł, Augustów. 695-766-653.
620 2.0B+g (1995) 1.800 zł, gm.Mały Płock. 511-647-773.
620 2.0SDI (1999) klimatyzacja, el.szyby, jasna skóra, alufelgi R15, stan bdb, 9.200 zł, k.Nur. 668-698-485.
75 2,0D (2001) 19.000 zł, Tykocin. 501-778-700.
75, 2.0CDTI (2004) serwisowany, bogate wyposażenie, bezwypadkowy, stan bdb, 19.900 zł, Wys.Maz. 797-237-594.

❑ SEAT

ALHAMBRA 1.9TDI (1999) 110KM, zielony metalik, klimatyzacja, hak, roleta, relingi, 14.500 zł, Łomża. 668-208-817.
ALHAMBRA 1.9TDI (2002) 130KM, czarny, klimatronik, webasto, 25.900 zł. 505-780-200.
ALHAMBRA 1.9TDI (2004) stan bdb, 133.000km, alufelgi, 7-osobowy, 34.500 zł, Sokółka. 505-618-002.
ALHAMBRA, 1.9TDi (2002) ciężarowy, 5 miejsc, do lekkich poprawek, 21.000 zł, Łapy. 504-054-477.
ALTEA 1.9TDI (2005) klimatyzacja, e.szyby, 6xpp, 32.700 zł, ok.Wys-Maz. 691-041-987.
CORDOBA 1,4, st.bdb, bogate wyposażenie, 6.400 zł. 503-447-663..
CORDOBA 1,4B (1996) 3.500 zł. 506-641-978..
CORDOBA 1,4B+G sekwencja (1997) lwł, stan bdb, 5.300 zł, ok.Czyżewa. 515-964-831.
CORDOBA 1,4i (1996) 3.000 zł, Suwałki. 509-715-515.
CORDOBA 1,6B (1994) +gaz, Prpstki, 3.000 zł. 500-834-526.
CORDOBA 1.4B (2000) bordowy metalik, salonowy, bezwypadkowy, st.bdb, 10.900 zł, B-stok. 694-276-012.
CORDOBA 1.4B+G sekwencja (2002) alufelgi, koła zimowe, stan db, 9.200 zł, Białystok. 511-784-204.
CORDOBA 1.6B (1994) 3.500 zł, ok.Suwałk. (87)568-32-77.
CORDOBA 1.6B (1998) lub na części, 1.800 zł, ok.Wys.Maz. 607-891-927.
CORDOBA 1.6B (2002) abs, el.szyby, stan bdb, 165.000km, 12.000 zł. 608-405-307.
CORDOBA 1.9D (1998) st.bdb, 5.500 zł, ok.Ciechanowca. 788-960-867.
CORDOBA Vario 1,6B (2000) kombi, po liftingu, do lekkich napraw, 5.500 zł, Suwałki. 696-115-855.
CORDOBA, 1.6 (1997) 2.500 zł, Białystok. 509-339-909.
CORDOBA, 1.6B (1997) 2.500 zł. 509-339-909.
CORDOBA, 1.9TDI (2000) 5-drzwiowy, 10.000 zł, ok.Białegostoku. 515-417-888.
IBIZA 1,2B (2003) 67.000km, abs, c.zamek, wspomaganie, el.szyby, stan bdb, 12.000 zł, Białystok. 505-123-420.
IBIZA 1.4B (1995) st.bdb, lwł, 200.000km, czerwony, 1pp, el.szyby, wspomaganie, 3.500 zł, B-stok. 514-183-115.
IBIZA 1.4B (1999) 7.000 zł, Suwałki. 509-434-326.
IBIZA 1.4B (1999/00) pełne wyposażenie, klimatyzacja, 7.800 zł, Suwałki. 692-440-520.
IBIZA 1.9TDI (1996) niebieski, 5.000 zł, gm.Suchowola. 508-287-345.
IBIZA 1.9TDI (1998) wspomaganie, elektryka, centralny zamek, ABS, 5.800 zł, Białystok. 797-309-167.
IBIZA 1.9TDI (2000) 5-drzwiowy, lwł, 11.500 zł, gm.Dobrzyniewo. 696-087-866.
IBIZA, 1.4 (1994) czarny, 2.000 zł, Ostrów Maz. 696-016-981.
IBIZA, 1.4B (1994) niebieski metalik, 2.800 zł, ok.Łap. 501-596-482.
IBIZA, 1.4B (2000) czerwony, 3-drzwiowy, 4xpp, klimatyzacja, 140.000km, 9.200 zł, Bielsk Podlaski. (85)731-73-25.
IBIZA, 1.9TD (2001) elektryka, 8.500 zł, ok.Białegostoku. 515-417-888.
IBIZA, 1.9TDI (1999) 110KM, 7.200 zł, Sztabin. 514-250-429.
LEON 1,9TDI (2005) książka, 22.000 zł, Łapy. 790-811-467.
LEON 1,9TDi (2006/07) 10xairbag, klimatronik, abs, alufelgi 17', ESP, 35.900 zł lub zamienię. 601-850-700..
LEON 1.9TDi (2005) 65tys/km, lwł, salonowy, Sokółka, 29.000 zł. 607-927-843.
LEON, 1.9TDI (2003) 139tys/km, czarny metalik, elektryka, klimatyzacja, 4xpp, 20.000 zł. 505-872-112.
MARBELLA 900B (1992) 800 zł, Suwałki. 602-251-883.
TOLEDO 1,6B+G (1996) wspomaganie, stan bdb, 3.800 zł, Siemiatycze. 608-525-734.
TOLEDO 1,9 TDI (1995), ważne opłaty, 4.500 zł, Białystok. 792-498-861.
TOLEDO 1,9 TDI, 110 KM (XI 2002) klimatronic, el.szyby, lusterka, c.zamek, 17.900 zł, Łomża. 516-363-623.
TOLEDO 1,9TDI (2000) klimatyzacja, el.szyby, abs, wspomaganie, 2 poduszki, hak, 14.900 zł, Suwałki. 602-106-012.
TOLEDO 1.6B (1997) klimatyzacja, 2.500 zł, gm.Czyżew. 693-489-130.
TOLEDO 1.6B+G KT (1993) alufelgi, radio CD, głośniki Sony Xplod, kpl kół zimowych, 3.500 zł, ok.Kolna. 665-849-419.
TOLEDO 1.9TD (1993) 3.500 zł, ok.Zambrowa. 505-423-525.
TOLEDO 1.9TDi (1998) 110KM, 5.500 zł, ok.Wys.Maz. (86)478-15-05.
TOLEDO 1.9TDI (2000) 12.500 zł, Łapy. 791-966-846.
TOLEDO II 1.9tdi 110 (1999) biały, 16.300 zł, Białystok. 510-413-531.
TOLEDO, 1.8B+gaz (1994) alufelgi, 4x el.szyby, 2.700 zł, Sokółka. 511-793-296.
TOLEDO, 1.9D (1995) stan bdb, 8.500 zł. 791-464-418..

❑ SEICENTO

1,1B+G (2002) stan bdb, 5.600 zł, Zambrów. 513-691-261.
1.1B (1999) IIwł, 2xkpl.opon, stan bdb, 3.400 zł, Dąbrowa Białostocka. 511-619-642 po 16.
1.1B (2000) niebieski, el.szyby, pp, stan bdb, 3.670 zł, B-stok. 666-889-872.
1.1B Van (2000) 3.500 zł, Augustów. 795-288-335.
1.1B+G (1999) van, alufelgi, stan bdb, 3.300 zł, Białystok. 502-629-603.
1.1B+GAZ (2003) 5.500 zł, Turośń Kośc. 511-574-771.
1.1MPI (2003) 61.000km, niebieski, stan bdb, 6.500 zł, ok.Białegostoku. 604-357-652.
900 b (1999) stan bdb, 3.100 zł, gm.Nowe Piekuty. 694-487-462.
900 b +gaz (1998) stan db. 3.400 zł, Wys.Maz. 607-531-739.
900 B+gaz (2000) bordowy, 3.300 zł, gm.Sokoły. 728-314-096.
900B (1998) 1.500 zł, gm.Raczki. 515-571-759.
900B (1999) 4.000 zł, gm.Suchowola. (85)712-46-60.
900B (1999) niebieski, st.db, 3.800 zł, Bielsk Podl. 602-358-156, 660-213-996.
900B (2000) lwł, stan db, 3.700 zł, gm.Suchowola. 695-838-427, (85)712-57-38.
900B+GAZ (2000) czerwony, 2.900 zł, Sokółka. 728-351-632.
VAN 1,1 b +gaz (1999) 3.000 zł, Suchowola. 501-233-422.
VAN 1.1B (2001) 3.000 zł, Augustów. 511-217-040.

❑ SKODA

FABIA 1,2b (2003) 79.000km, czerwona, 13.700 zł, Czyżew. 721-918-844.
FABIA 1,2B 12V (2003) 50.000km, lwł, bezwypadkowa, garażowana, 15.700 zł, B-stok. 503-071-104.
FABIA 1,4 (2001) 113tys/km, salonowy, serwisowany, 11.400 zł. 503-447-663..
FABIA 1,4 b +gaz (2005) sedan, mocno uszkodzony przód, 3.100 zł, Suwałk. 500-776-334.
FABIA 1,4 b 16V (2005/06) lwł. oryginalny lakier, 80.000km, bogate wyposażenie, 19.900 zł, Białystok. 507-640-561.
FABIA 1,4B (2003) +gaz, bogate wyposażenie, 13.400 zł. 516-361-618..
FABIA 1,4TD (2007) klimatyzacja, el.szyby, c.zamek, 4xairbag, 21.900 zł. 603-618-999..
FABIA 1.2B+g (2004) uszkodzona, 1.600 zł lub na części, Białystok. 697-526-944.
FABIA 1.4B (2000) 16V, lekko uszkodzona, 4.000 zł, Zambrów. 660-327-522.
FABIA 1.4MPI B+gaz (2001) 170.000km, stan db, 10.500 zł, Suwałki. 512-272-163.
FABIA 16V 1.4B (2007) 5d, biały, 52.000km, bezwypadkowa, zadbana, 20.000 zł, Grajewo. 601-914-917.
FABIA II 1.4B 16V (2008) lwł, 20.000km, st.bdb, 29.600 zł, B-stok. 512-006-399.
FABIA, 1.2 (2004) 64KM, klimatyzacja, 13.900 zł. 728-838-216.
FABIA, 1.4MPI (2001/2002) salonowa, książka serwisowa, 78 tys/km, ciężarowy, 10.500 zł, Suwałki. 509-302-883.
FABIA, 1.4MPI (2002) złoty, wspomaganie, elektryka, 10.500 zł. 791-072-174.
FABIA, 1.4TDI (2009) klimatyzacja, el.szyby, komputer, 27.200 zł, B-stok. 511-019-424.
FELICIA 1,3 b (1997) sprawny, jeżdżący, granatowy, 1.700 zł, Ełk. 608-276-927.
FELICIA 1,3, lwł, salonowy, 84tys/km, 5.100 zł. 503-447-663..
FELICIA 1,3, kombi, 2.300 zł. (85)716-74-36.
FELICIA 1,3MPI+G (1997) granatowy, 2.500 zł, gm.Ciechanowiec. 517-388-950.
FELICIA 1,6B (1999) kombi, granatowy, 3.700 zł, Sokółka. 609-596-611.
FELICIA 1.3B (1997) 3.200 zł, gm.Korycin. 724-172-176.
FELICIA 1.3B (1997) 3.500 zł, gm.Korycin. 724-172-476.
FELICIA 1.3B (1997) kombi, granatowy, 3.000 zł, gm.Rudka. 511-762-592.
FELICIA 1.3B (1998) kombi, bezwypadkowy, lwł, 4.700 zł, Wasilków. 797-871-820.
FELICIA 1.3B+G (1997) pickup, 2.700 zł, Kolno. 889-077-013.
FELICIA 1.6B (1998) 4.500 zł, Kobylin Borzymy. 513-380-614.
FELICIA LXi 1,3B (1996) 2.000 zł, gm.Jaświły, 513-872-415.
FELICIA, 1.3B (2000) hak, c.zamek, stan bdb, 4.000 zł, gm.Tykocin. 512-606-951.
FELICIA, 1.6 (2000) wspomaganie, hak, 137 tys/km, 3.500 zl. 607-369-143.
FELICIA, 1.6+g (1999) kombi, stan bdb, 3.000 zł, B-stok. 796-350-601.
FELICJA 1.6B (1999) kombi, 80.000km, 2.600 zł, B-stok. 604-733-366.
OCTAVIA 1,6 b (1999) salonowy, bordo metalik, 9.000 zł, Wys.Maz. 662-072-117.
OCTAVIA 1,9TDI (1999) hatchback, el.szyby, lusterka, klimatyzcja, abs, Białystok, 12.000 zł. 668-376-615.
OCTAVIA 1.6B (2003) salonowa, serwisowana, bezwypadkowa, 20.000 zł, Korycin. 605-129-836.
OCTAVIA 1.6B+G (1998) uszkodzona, 5.900 zł, ok.Zambrowa. 696-590-392.
OCTAVIA 1.6B+G sekwencja (1999/00) wrzosowy, ksenony, 2xkpl.kół, 10.500 zł, gm.Andrzejewo. 795-536-652.
OCTAVIA 1.9 TDI (2002) 110KM, kombi, granat metalik, klimatyzacja, alufelgi, 202.000km, 18.000 zł, Zambrów. 501-546-320.
OCTAVIA 1.9TDI (2000) 110KM, po liftingu, klimatronic, alufelgi, hatchback, srebrny, 13.500 zł, Suwałki. 667-336-858.
OCTAVIA 1.9TDI (2005) kombi, klimatyzacja, parktronik, salonowa, serwisowana, 24.500 zł, Suwałki. 692-440-520.
OCTAVIA 1.9TDI (2008) bogate wyposażenie, st.bdb, 42.000 zł, Łapy. 512-038-083.
OCTAVIA II 1.9TDI (2006/07) 105KM, pełne wyposażenie oprócz skóry, nawigacja, 34.600 zł, B-stok. 519-146-264.
OCTAVIA, 1.9TDi (2007) klimatyzacja, el.szyby, 36.500 zł, Białystok. 510-209-374.
OCTAVIA, 2.0 TDi (2005) 140KM, elegance, 144 tys/km, stan bdb, bezwypadkowy, serwisowany, beżowy metalik, 34.800 zł, Zambrów. 660-465-389.
SUPERB 1.9TDi (2003) bogate wyposażenie, 28.000 zł, Białystok. 510-209-374.

❑ STAR

1142 (1993) chłodnia, stan bdb, 11.000 zł, lub zamienię na osobowy, Czarna Białostocka. 692-339-907.
1142 Turbo (1996) skrzyniowy, po remoncie silnika, 8.000 zł, gm.Jaświły. 517-550-137.
1142, 12.0D (1989) st.bdb, 6.800 zł, gm.Rutki. 508-987-142.
200 (1988) 5.500 zł, lub na części, Czarna B-stocka. 692-339-907.
200, 12.0D (1987) wywrotka, 11.500 zł, gm.Rutki. 508-987-142.
6.0D 1142 (1989) 180tys/km, ładowność 6,3t, 6.500 zł, B-stok. 666-323-399.
W200, 6.6D (1991) wywrotka, ładowność 6t, 6.000 zł, Sokółka. 505-231-261.

❑ SUZUKI

GRAND Vitara 1.9DDIS (XI 2005) 120KM, 148tys/km, 49.000 zł, gm.Sztabin, (87)641-31-17, 514-866-784.
GRAND Vitara 2.0TD (2005) czarna, bezwypadkowa, stan bdb, 33.900 zł, Wys.Maz. 797-237-594.
GRAND Vitara 2.7B (2007) 4x4, automat, 35.000km, srebrny, pełne wyposażenie, 48.000 zł, Wasilków. 790-713-063.
VITARA 2.0B V6 (1997) 5d, elektryka, podgrzewane siedzenia, 4x4, 11.000 zł, Wys.Maz. 500-066-833.
VITARA, 1.6 (1991) grafit, 4WD, c.zamek, alufelgi, hak, elektryka, wspomaganie, 8.700 zł, Augustów. 794-941-300.
WAGON R+ 1,0B 16 V (1998) wspomaganie, 2xpp, c.z, 6.500 zł, Białystok. 600-646-135.

❑ TARPAN

2.0D (1988) silnik Mercedes, 2.000 zł, gm.Mońki. 600-703-889.

❑ TOYOTA

AVENSIS 1,8VVTI (2001) sedan, salonowy, książka serwisowa, gm.Białystok, 12.900 zł. 696-087-866.
AVENSIS 2,0D (2004) pełne wyposażenie, granatowy, 29.900 zł, Białystok. 793-638-595.
AVENSIS 2,0D4D (2005) klimatronik, skrzynia biegów manualna, 32.600 zł. 503-943-907..
AVENSIS 2.0 D4D (2001) kombi, zielony, klimatyzacja, elektryka, st.bdb, 13.500 zł. 508-365-048..
AVENSIS 2.0 D4D (2003) sedan

AVENSIS Verso 2,0D (2003) 23.500 zł, gm.Suraż. 502-649-541.

AVENSIS, 1.9TDI (1999) 4-drzwi, czarny, 9.500 zł. (85)716-48-68..

AVENSIS, 2.0 D4D (2001) 160 tyś/km, serwis, 15.700 zł, Zambrów. (86)271-76-25.

AVENSIS, D4D, 2,0 (2001) kombi, 13.000 zł, ok.Jeżewa. 502-514-108.

CAMRY 2.2B+g (1993) wersja amerykańska, uszkodzony silnik, 1.500 zł, Goniądz. 662-186-597.

CAMRY, 2.0TD (1996) kombi, jasna zieleń, garażowana, 7.000 zł. 600-750-386.

CARINA E 1.6B (1995) niebieski, oszczędny, 4.500 zł, Czarna Białostocka. 530-357-081.

CARINA E 1.6B+G (1994) czerwony, 4.300 zł, B-stok. 605-517-267.

CARISMA II 2.0D (1993) 2.900 zł, Białystok. 798-841-091.

COROLLA 1,4B (1998) wspomaganie kierownicy, radio, alarm, c.zamek, 6.600 zł. 510-040-146..

COROLLA 1,4B (19990 +gaz, st.bdb, serwisowany, gm.Wys.Maz. 8.500 zł. 727-251-708.

COROLLA 1,4B+G (2002) 12.500 zł, Białystok. 664-435-666.

COROLLA 1,4D4D (11.2006) 5-drzwiowy, 71tys/km, 28.500 zł. 512-537-245..

COROLLA 1.3B (1993) zadbana, 3.200 zł, Białystok. 888-262-226.

COROLLA 1.3B (1995) hatchback, 3-drzwiowy, niebieski metalik, elektryka, wspomaganie, 212.000km, 4.600 zł, Hajnówka. 509-686-552.

COROLLA 1.3B+G (1995) 5-drzwiowy, alufelgi, radio CD, kpl.opon zimowych, 5.500 zł, Suwałki. 516-837-861.

COROLLA 1.4B 16V (1993) 5-drzwiowa, lwł, 4.000 zł, Boguty. (86)478-24-79.

COROLLA 1.6 VVTI (2006) 5-drzwiowy, wersja Sol, 70.000km, srebrny metalik, 26.500 zł, Białystok. 728-560-777.

COROLLA 2,0D (XII/1999) oponi, koła zimowe, 9.800 zł, Białystok. 512-086-437.

COROLLA 2.0D (2003) 100.000km, srebrna, klimatyzacja, nowe opony, zimowe, stan bdb, 28.500 zł, gm.Suchowola. (85)712-58-03.

COROLLA 2.0D4D (2002) 18.900 zł, Augustów. 505-841-614.

COROLLA 2.0D4D (2004) po liftingu, wersja SOL, czerwony metalik, stan bdb, 22.800 zł, Łapy. 502-321-464.

COROLLA MMT, 1.4 D4D (2005) kombi, 25.900 zł, Białystok. 601-616-116.

COROLLA Verso 2,2D (2007/2008) wersja sol, 7-osobowy, 136KM, st.bdb, Białystok, 41.900 zł. 603-776-789.

COROLLA, 1.4B (1998) srebrny, 3-drzwi, 6.700 zł, Łapy. 663-576-190.

COROLLA, 1.6B+G (1989) bezpośrednio, garażowany, niepaląca właścicielka, 1.700 zł, Suwałki. (87)566-73-56.

HIACE, 2.5D (1990) biały, 6.000 zł. 507-635-033.

RAV 4, 2.2D (2007) 56 tyś/km, 70.500 zł, ok.Łap. 505-701-768.

RAV IV 2.0D4D (2002) 4x4, navi, alufelgi, elektryka, lwł, bezwypadkowy, 27.000 zł, Suwałki. 517-950-045.

RAV4 2,0D (2004) 5-drzwiowy, srebrny metalik, klimatronic, nawigacja, alufelgi, 39.000 zł, Białystok. 509-551-625.

RAV4 2.0D4D (2002) pełne wyposażenie, bez skóry, czarny, 33.900 zł, ok.Siemiatycz. 787-567-395.

YARIS 1,0 b (2007) 3-drzwiowy, czerwony, el.lusterka, wspomaganie, ABS, klimatyzacja, 23.000 zł, Sokółka. 503-579-386.

YARIS 1,0B (2001) 5-drzwiowy, stan bdb, lwł, 13.300 zł, Wys.Maz. 508-305-288.

YARIS 1,0B (2004) 16.500 zł, Knyszyn. 695-711-064.

YARIS 1.0B (1999) czerwona, st.bdb, 11.000 zł, Goniądz. 508-302-957.

YARIS 1.0B (2004) 16.000 zł, gm.Wyszki. 501-512-833.

YARIS 1.0B (2004) 3-drzwiowa, 16.000 zł, B-stok. 728-702-620.

YARIS 1.0B (2004) stan bdb, 16.000 zł, Filipy. 602-634-411.

YARIS 1.3B (2003) automat, 100.000km, srebrny metalik, 14.000 zł, Bielsk Podlaski. 507-611-936.

YARIS 1.3B (2006) srebrny metalik, 5-drzwiwy, 24.500 zł, B-stok. 508-321-301.

YARIS 1.3B (2007) srebrny, stan bdb, 5-drzwiowy, 25.500 zł, Łapy. 798-249-040.

YARIS 1.4 D4D (XII 2004) lwł, serwisowany, 5-drzwiowy, srebrny metalik, st.bdb, 19.500 zł, Suwałki. 798-092-200.

YARIS 1.4D (2004) serwisowana, lwł, 19.000 zł, Ełk. 602-158-898.

YARIS, 1.0 B (2004) 16.300 zł. 722-375-867.

❑ WOŁGA

GAZ 2.4B (1979) czarna, nowe części, 4.200 zł, gm.Wyszki. 515-398-208.

❑ VOLKSWAGEN

BORA 1.6 b (2000) srebrny metalik, zadbany, nowe, opony, 14.500 zł lub zamiana, ok.Białegostoku. 501-866-801.

BORA 1.6B (1998) lwł, bezwypadkowy, ks.serwisowa, klimatyzacja, srebrny metalik, 13.000 zł, Suwałki. 517-950-045.

BORA 1.6B (1999) bogate wyposażenie, stan bdb, 12.900 zł, Łomża. 506-467-366.

BORA 1.9 TDI (2001) klimatronik, 18.000 zł. (85)711-47-74, 604-241-572..

BORA 1.9TDI, kombi, 115KM (1999) klimatronik, podgrzewane fotele, 4xpp, alufelgi, hak, 14.200 zł, Łomża. 600-834-452.

BORA, 1.9TDI (2000) 110KM, 178.000km, granatowy metalik, 18.900 zł, Białystok. 506-962-827.

CADDY 1,6D (1998) st.bdb, 4.500 zł. 507-049-587..

CARAVELLA 2.5TDI (1998) 9-osobowy, st.bdb, 15.000 zł, Łomża. 501-106-196.

CARAVELLE 2.5TDI (1997) 9-osobowy, stan bdb, pełna wyposażenie, bez wkładu finansowego, 20.000 zł. (85)711-96-24, 504-152-789.

DAZG

GOLF 1,9TD (1997) kombi, granatowy metalik, hak, 2xpp, Wys.Maz, 5.800 zł. 500-066-833.

GOLF 1.9TDI (1999) 5d, srebrny, alufelgi, klimatyzacja, 175.000km, zadbany, oryginalne szyby, 14.400 zł, Sokółka. 504-766-777.

GOLF cabrio (1999) 2.0B ciemny zielony, welur, stan bdb, 11.000 zł do negocjacji. 510-984-120

GOLF II 1,3B (1991) stan bdb, 2.200 zł, lub zamienię na golfa III, ok.Czyżewa. 500-580-926.

GOLF II 1,3B+G (1990) spawnym, szyberdach, alarm, 1.900 zł, Białystok. (85)743-37-32.

GOLF II 1,3B+G (1991) stan db, nowy gaz, 2.000 zł, ok.Suwałk. 506-632-214.

GOLF II 1,6 b (1989) 3-drzwiowy, szyberdach, 3.500 zł, ok.Szepietowa. 695-976-874.

GOLF II 1,6B+G (1991) wspomaganie, 1.400 zł, Suwałki. 503-396-630.

GOLF II 1,6D (1991) 5-drzwiowy, 2.000 zł, Suchowola. (85)712-42-92.

GOLF II 1.3B (1988) stan bdb, 2.500 zł, Dąbrowa Biał. 795-690-668.

GOLF II 1.3B (1990) stan db, czerwony, 1.100 zł, gm.Jaświły. 510-124-682.

GOLF II 1.6B (1991) czerwony, 5d, stan db, 1.600 zł, Suwałki. 503-649-261. (87)566-78-07 po18.

GOLF II 1.6CDI (1991) zadbany, 3.500 zł, gm.Szumowo. (86)476-87-11.

GOLF II 1.6D (1985) 3-drzwiowy, złoty, 1.400 zł, Wys.Maz. 508-948-925.

GOLF II 1.6D (1989) st.bdb, 3.100 zł, Siemiatycze. 661-104-846.

GOLF II 1.6TD (1987) stan db, grafitowy, 2.000 zł, ok.Kalinowa. 797-393-245.

GOLF II 1.6TD (1992) 3-drzwiowy, 3.000 zł, ok.Sejn. 660-542-166.

GOLF II 1.6TDI (1997) składak, czerwony, stan bdb, 4.000 zł, gm.Suwałki. 500-732-799.

GOLF II 1.8B (1988) stan db, czarny metalik, 1.400 zł, Jeleniewo. 668-720-112.

GOLF II 1.8B+G (1989) stan db, 1.200 zł, gm.Prostki. 606-748-921.

GOLF II 1.8GT +G (1989) 90KM, stan db, alufelgi +zimówki, 2.500 zł, Suwałki. 798-456-716.

GOLF II 1.9B (1989) 1.500 zł, gm.Brańsk. (85)737-38-54.

GOLF II, 1,6D (1991) 5-drzwiowy, 2.000 zł, Suchowola. 508-472-962.

GOLF II, 1.3B (1991) stan db, nowy akumulator, klamki + części, zapasowe kluczyki, 1.300 zł. 516-284-613.

GOLF II, 1.6B (1994) 5-biegów, 3-drzwi, wspomaganie, 2.800 zł, Olecko. 604-079-627.

GOLF II, 1.6B+G (1991) stan db, 3.000 zł, ok.Czyżewa. (86)275-58-69, 511-626-549.

GOLF II, 1.6D (1986) 1.500 zł, Zambrów. 500-864-046.

GOLF II, 1.6TD (1990) 5-drzwi, w całości lub na części, 1.500 zł, Sokólka. 669-049-960.

GOLF II, 1.8+G (1988) 1.800 zł, Klukowo. 514-598-705.

GOLF III (1995) tuning mechaniczny, wizualny, alufelgi 15", nowy akumulator, 4.000 zł. 503-638-604.

GOLF III 1,4B (1992) czerwony, 1.500 zł, gm.Goniądz. 508-603-777.

GOLF III 1,4b (1993) czarna perła, opłacony do czerwca 2012, 3.000 zł, gm.Bargłów. 516-538-367, (87)642-59-44.

GOLF III 1,6B (1996) zielony metalik, szyberdach, hak, 2xpp, 8.000 zł, ok.Łap. 512-145-664.

GOLF III 1,6B+G (1995) zielony metalik, stan bdb, 5.900 zł, Bielsk Podlaski. 511-925-589.

GOLF III 1,6B+G (1997) stan bdb, czarna perła, 6.900 zł, ok.Moniek. 504-554-421.

GOLF III 1,8B (1994) +gaz, czerwony, st.bdb, zawieszenie po przeglądzie, Radziłów, 3.200 zł. 510-668-523.

GOLF III 1,8B+G (1994) 90KM, 96KW, 186.000km, czerwony, 6.500 zł, gm.Czyżew. 508-762-553.

GOLF III 1,9 GTD (1993) ciemna zieleń, 5.500 zł, ok.Dąbrowy Biał. 516-020-513.

GOLF III 1,9TD (1993) 3-drzwiowy, stan bdb, 3.500 zł, Sokółka. 510-538-696.

GOLF III 1,9TD (1995) zielony, c.z, alufelgi, 6.000 zł, Mońki. 503-392-568.

GOLF III 1,9TDI (1994) wspomaganie, el.lusterka, poduszka, 5.400 zł, gm.Nur. 506-870-716.

GOLF III 1.4B+g (1992) hatchback, 3-drzwi, 1.800 zł, gm.Stary Lubotyń. 602-210-871.

GOLF III 1.6B (1994) wspomaganie, szyberdach, hak, czarny, 3.800 zł, ok.Suwałk. 509-161-078.

GOLF III 1.6B +g (1993) 1.000 zł, Janów. 518-999-235.

GOLF III 1.6B+G (1993) uszkodzone prawe drzwi boczne, 1.900 zł, ok.Wys.Maz. 513-136-747.

GOLF III 1.6B+g (1994) 248.000km, srebrny, 3-drzwi, 2xpp, szyberdach, opony zimowe, 4.400 zł, Łapy. 503-706-833.

GOLF III 1.6B+G sekwencja nowy (1997) 102KM, 5-drzwiowy, czarny, klimatyzacja, ABS, 8.500 zł, Suwałki. 720-107-619.

GOLF III 1.8B (1993) niebieski, 3.500 zł, Suwałki. 504-419-928.

GOLF III 1.8B (1994) 3.000 zł, Sokółka. 502-068-889.

GOLF III 1.8B (1994) kombi, granatowy, stan bdb, 4.000 zł, Suwałki. 886-757-642.

GOLF III 1.8B (1995) stan bdb, 4.500 zł, Grajewo. 723-144-984.

GOLF III 1.8B (1997) klimatyzacja, 3.500 zł, gm.Krynki. 792-921-348.

GOLF III 1.8B +g (1992) 6.000 zł, gm.Suwałki. 510-788-033 po 19.

GOLF III 1.8B+G (1992) 2.500 zł, Zambrów. 505-552-375.

GOLF III 1.8B+G (1992) 90KM, el.szyby, szyberdach, 3.500 zł, gm.Nowy Dwór. 510-634-856.

GOLF III 1.8B+G (1994) alufelgi, elektryka, szyberdach, czarny, stan bdb, 4.700 zł, Tykocin. 694-386-096.

GOLF III 1.8B+g (1994) czarny, alufelgi, szyberdach, 4.800 zł, ok.Tykocina. 784-613-129.

GOLF III 1.8B+G (1994) kombi, hak, alufelgi, 2.000 zł, gm.Krypno. 512-828-570.

GOLF III 1.8B+G (1995) czerwony, 4.000 zł, ok.Suchowoli. (85)712-58-27, 510-896-743.

GOLF III 1.9D (1997) 7.500 zł, Białystok. 517-983-929.

GOLF III 1.9TD (1993) uszkodzona turbina, 1.500 zł, gm.Wiżajny. 515-449-903.

GOLF III 1.9TD (1994) nowe zawieszenie stan bdb, grafit metalik 5.800 zł, Szepietowo. 500-770-756.

GOLF III 1.9TD (1995) st.db, 4.800 zł, gm.Klukowo. 507-687-270.

GOLF III 1.9TDI (1994) kombi, 3.500 zł. Lipsk, 607-476-205.

GOLF III 1.9TDI (1995) 3-drzwiowy, 5.200 zł, ok.Lipska. 697-349-122.

GOLF III 1.9TDI (1995) 4-drzwiowy, 5.900 zł, Mońki. 509-154-116.

GOLF III 1.9TDi (1995) bordowy, 5-drzwiowy, 5.900 zł lub zamiana na mniejszy, Ełk. (87)610-36-89, 604-782-311.

GOLF III 1.9TDi (1995) czerwony, 3-drzwiowy +kpl.opon zimowych, szyberdach, 4.000 zł, Olecko. (87)520-15-71, 517-854-518.

GOLF III 1.9TDI (1997) 90KM, radio MP3, hak, el.szyby, c.z, stan bdb, 8.000 zł. 511-135-730.

GOLF III 1.9TDI GT (1996) SPECIAL, 110KM, 5d, klimatyzacja, srebrny, stan bdb, 6.800 zł, Suwałki. (87)566-70-47.

GOLF III GT, 1.8B+Gaz (1993) 3- drzwiowy, szyberdach, stan db, alufelgi + komplet kół zimowych, 3.000 zł, Wysokie Mazowieckie. 668-384-059.

GOLF III kombi 1,8 b +gaz (1995) stan bdb, 4.600 zł, Czarna B-cka. 782-515-628.

GOLF III, 1.8B (1992) hak, 5-drzwiowy, 2.800 zł, ok.Kolna. 517-541-810.

GOLF III, 1.8B (1992) stan bdb, 3.700 zł, Knyszyn. 510-646-516.

GOLF III, 1.8B (1993) czarny, komputer, zadbany, sprawny, 3.800 zł, Oleszkowo. 666-149-903.

GOLF III, 1.9 TD (1995) klimatyzacja, c.zamek, el.szyby i lusterka, alufelgi, 6.500 zł. 516-541-899.

GOLF III, 1.9GTD (1993) 5-drzwi, czarny, alufelgi, 3.500 zł, gm.Augustów. 726-179-005.

GOLF III, 1.9TD (1996) 5-drzwi, ABS, szyberdach, wspomaganie, 4.300 zł, do uzg, Sejny. 609-498-956.

GOLF III, 1.9TDI (1992) 5-drzwi, wspomaganie, radio, 4.200 zł, Grajewo. 515-299-438.

GOLF III, 1.9TDI (1994) stan db, 3.800 zł, gm.Jasionówka. 511-963-415.

GOLF III, 1.9TDI (1997) kombi, 2xairbag, wspomaganie, c.zamek, szyberdach, radio, 7.600 zł, B-stok. 794-080-883.

GOLF III, 1.9YDDI (1997) 5-drzwiowy, hatchback, klimatyzacja, el.lusterka, 4xairbag, ABS, wspomaganie, 7.900 zł, Suwałki. 883-121-108.

GOLF IV 1,4 b (2001) 5-drzwiowy, klimatyzacja, bogate wyposażenie, 100.000km, 14.800 zł, ok. Ełku. 502-154-305.

GOLF IV 1,4B+G (2001) zielony metalik, lwł, serwisowany, bezwypadkowy, klimatyzacja, 14.500 zł, Suwałki. 607-302-508.

GOLF IV 1,9 TDI (2000) 5-drzwiowy, srebrny, klimatyzacja, stan bdb, 11.300, Suwałki. 507-266-601.

GOLF IV 1,9SDI (1999) klimatyzacja, 12.500 zł. 693-168-660..

GOLF IV 1,9TD (1998) 190.000km, podgrzewane siedzenia, stan db, alufelgi, 7.700 zł, Mońki. 668-677-098.

GOLF IV 1,9TDi (1998/1999) highline, 110KM, klimatronik, pełna elektryka, Zambrów, 17.100 zł. 667-200-423.

GOLF IV 1,9TDi (2001) lwł, 185tys/km, klimatyzacja, tempomat, czarny metalik, 5-drzwiowy, st.bdb, Białystok, 15.900 zł. 669-542-705.

GOLF IV 1.4B (1998) 5-drzwiowy, czarny, c.zamek, po wymianie rozrządu, 10.500 zł, ok.Dąbrowy Białostockiej. (85)712-81-05.

GOLF IV 1.4B (1998) granatowy metalik, 5d, serwisowany, bezwypadkowy, zadbany, 10.700 zł, Suwałki. 509-690-965.

GOLF IV 1.6B (2000) 110KM, lwł, bezwypadkowy, 60.000km, garażowany, czarny, 15.000 zł, Białystok. 607-266-970.

GOLF IV 1.6B+g (2000) 10.500 zł, B-stok. 508-732-602.

GOLF IV 1.8B (1998) 8.500 zł, Dąbrowa Biał. 509-324-399.

GOLF IV 1.9D (2000) złoty, 149.000km, 18.000 zł, Augustów. 886-614-559.

GOLF IV 1.9SDI (1998) abs, 2xairbag, klimatyzacja, granat, 12.000 zł, gm.Jasionówka. 501-838-978.

GOLF IV 1.9TDI (2000) kombi, stan bdb, 165tys/km, 14.500 zł, Sokółka. 660-546-870.

GOLF IV 1.9TDI (2001) 101KM, 5-drzwi, ABS, 4xpp, elektryka, klimatronik, c.zamek, alarm, 15.300 zł, Sokółka. 506-825-131.

GOLF IV 1.9TDI (2001) srebrny, 5-drzwiowy, ks.serwisowa, bezwypadkowy, lwł, 18.500 zł, Suwałki. 517-950-045.

GOLF IV 1.9TDI (2002) srebrny metalik, ESP, klimatyzacja, 8xairbag, alufelgi 16", 19.200 zł, Augustów. 723-601-119.

GOLF IV 2.0B (2002) cabrio, czarny metalik, 14.600 zł, Augustów. 502-730-666.

GOLF IV, 1,9 TDI (2003) 22.500 zł, Białystok. 696-020-291, (85)651-79-07.

GOLF IV, 1.4B (1999) 5-drzwiowy, c.zamek, klimatyzacja, 10.500 zł, Kolno. 504-525-766.

GOLF IV, 1.6+G (1999) serwisowany, komputer, tempomat, 4xairbag, 4xel.szyby, klimatronic, welur, stan bdb, 14.500 zł, Suwałki. 515-028-285.

GOLF IV, 1.6+G (1999) serwisowany, po wymianie rozrządu, amortyzatorów (ASO), 2xkpl kół, stan bdb, 15.000 zł, Suwałki. 603-722-717.

GOLF IV, 1.6B (1998) alufelgi, kpl. opon lato-zima, srebrny metalik, 3-drzwi, 8.500 zł, ok.Augustowa. 785-996-909, (87)644-20-19.

GOLF IV, 1.9 (2001) 90KM, 3-drzwiowy, ABS, klimatyzacja, tempomat, 4xairbag, c.zamek, alufelgi, 16.000 zł, Sokółka. 504-550-149.

GOLF IV, 1.9SDI (2003) klimatyzacja, el.szyby, ABS, wspomaganie, c.zamek, pp, opony zimowe, 17.000 zł, B-stok. 606-148-689.

GOLF IV, 1.9TDI (1994) 1.600 zł, Hajnówka. 602-306-233.

GOLF IV, 1.9TDI (2001) 5-drzwi, bogate wyposażenie, bezwypadkowy, koła zimowe, 19.500 zł, Augustów. 781-973-829.

GOLF V 1,9TDI (2004) 105KM, 5-drzwiowy, bezwypadkowy, 130.000km, pełna opcja bez skóry, 25.800 zł, Drohiczyn. 787-465-927.

GOLF V 1,9TDi (2006) 105KM, stan bdb, abs, asr, climatronic, e.szyby, e.lusterka, 10xpp, c.zamek, 26.500zł, Kolno. 660-378-690.

GOLF V 1.9TDI (2005) szary metalik, 112tys/km, 34.200 zł, Wys.Maz. 602-874-800.

GOLF V 1.9TDI (2006) srebrny, 5-drzwiowy, uszkodzony lewy bok, 24.500 zł, Sokołów Podl. 501-328-434.

GOLF V, 1.9 TDI (2004) 10xairbag, stan BDB, 28.000 zł. 508-502-767.

GOLF VI, 1.9D (1999) kombi, zadbany, klimatyzacja, 16.500 zł, Augustów. 514-364-536.

JETTA 1.6B +g (1990) granatowy, 2.000 zł, B-stok. 698-752-393.

JETTA 1.9TDI (2006) 128.000km, lwł, pełne wyposażenie, alufelgi 16", granatowy metalik, 36.700 zł, Suwałki. 514-272-207.

JETTA, 1.8B (1991) 4-drzwiowy, czarny, 2.500 zł, Białystok. 724-242-169.

JETTA, 2.0B (1996) 1.000 zł, ok.B-stoku. 606-501-572.

LT 35, 2.5TDI (2004) średni wysoki, 6-osobowy, stan bdb, 26.500 zł, Bielsk Podlaski. 506-788-695.

LT 35, 2.8TD (2001) maxi, stan bdb, 22.500 zł. 518-721-230 .

LT 46 2,9D (1999) chłodnia, bez komputera, 15.500 zł. 504-197-025..

LT 46 2.5TDI (2001) 5-osobowy, dubel kabina, 20.000 zł, Brańsk. 791-524-323.

LT-35 2.4D (1989) laweta, 10.000 zł, lub zamiana na inny, Hajnówka. 606-505-131.

LT35 2.5TDI (1999) biały, krótki, 9-osobowy, stan bdb, 19.800 zł. 698-966-642.

LT-35, 2.0B (1979) kempingowy, 4.500 zł, ok.Suwałk. 697-785-872.

LT35, 2.4D (1996) wywrotka, 25.500 zł, Białystok. 530-939-998.

LT-35, 2.5TDI (1999) biały, 9-osób, 19.800 zł, B-stok. 698-966-642.

LUPO 1.4 MPI (2002) 97.000 km, srebrny metalik, serwisowany, kpl.opon letnich, 12.500 zł, Choroszcz. 795-586-822.

MULTIVAN 2.4D (1993) alufelgi, koła zimowe, elektryka, 7-osobowy, stan db, 9.500 zł, Białystok. 511-784-204.

NEW Beetle, 1.9TDI (2001) 20.000 zł, Mońki. 665-696-874.

NEW Beetle, 2.0B (1999) 14.900 zł, Łomża. 691-536-359.

PASSAT (2007) 44.200 zł. 606-423-999, (85)653-94-02..

PASSAT 1,6TD (1992) st.bdb, lakier oryginał, 3.100 zł, gm.Boguty. 504-519-346.

PASSAT 1,8B (1993) 1.500 zł, Sokółka. 603-566-541.

PASSAT 1,8B+G (1990) stan db, 1.500 zł, Mońki. 797-876-181.

PASSAT 1,8B+G (1993) kombi, szyberdach, 2.700 zł, Suwałki. 506-269-810.

PASSAT 1,9 TDI (2000) bogate wyposażenie, 16.500 zł lub zamiana, Augustów. 607-881-112.

PASSAT 1,9 TDI (2002) 130 KM, 204.000km, czarny, pełne wyposażenie, 25.000 zł, Zambrów. 505-681-936.

PASSAT 1,9 TDI (2004/05) stan bdb, 25.800 zł, Augustów. 510-891-092.

PASSAT 1,9 TDI 131 KM (2001) kombi, niebieski metalik, 18.400 zł, ok.Zambrowa. 504-678-802.

PASSAT 1,9TD (1996) sedan, czarna perła, hak, wspomaganie, c.z, 6.500 zł, gm.Poświętne. 728-216-558.

PASSAT 1,9TDI-(1992) kombi, hak, 2.200 zł, gm.Krasnopol. 697-785-872.

PASSAT 1,9TDI (1994) uszkodzony przód, gm.Kulesze Kościelne, 2.800 zł. (86)476-37-44.

PASSAT 1,9TDI (1995) kombi, 4xel.szyby, hak, szyberdach, abs, alufelgi, duży zbiornik, 5.800 zł, Białystok. 530-191-960.

PASSAT 1,9TDI (1997) 110KM, sedan, srebrny, klimatyzacja, komputer, el.szyby, 14.500 zł, ok.Augustowa. 502-811-771.

PASSAT 1,9TDI (1999) 90KM, czarny, elektryka, klimatyzacja, komputer, 12.500 zł, ok.Sokółki. 512-547-211.

PASSAT 1,9TDI (2001) 130KM, sedan, bezwypadkowy, serwisowany, lwł, klimatyzacja, 21.500 zł, Suwałki. 798-092-200.

PASSAT 1,9TDI (2001) kombi, elektryka, wspomaganie, klimatronic, hak, 20.000 zł, Ełk. 787-596-015.

PASSAT 1,9TDI (2003) kombi, klimatronic, 23.900 zł, Suwałki. 607-647-402.

PASSAT 1,9TDI (2008) kombi, klimatyzacja, skóra, elektryka, 37.900 zł. 514-659-299.

PASSAT 1.6B (1998/99) 211.000km, 11.000 zł, Szepietowo. 514-795-727.

PASSAT 1.6B +g (1997) st.db, 7.200 zł, gm.Korycin. 606-853-260.

PASSAT 1.6TD (1991) kombi, hak, szyberdach, 2.000 zł, Suwałki. 513-225-334.

PASSAT 1.8B (1994) czarny metalik, 2xpp, wspomaganie, c.zamek, 3.000 zł, Ełk. (87)621-33-67.

PASSAT 1.8B (1998) kombi, zadbany, kremowa tapicerka, pełna elektryka, czarny metalik, 9.500 zł, gm.Nowogród. 793-453-450.

PASSAT 1.8B (1999) 120tys/km, 13.300 zł, Mońki. 604-225-611.

PASSAT 1.8B (1999) 4x el.szyby, 4xpp, klimatronic, ABS, skóra, stan bdb, 14.000zł, Mońki. 500-081-607.

PASSAT 1.8B+g (1997) 7.500 zł, Grajewo. 721-727-022.

PASSAT 1.9D (1991) sedan, stalowy, kpl.opon zimowych, st.bdb, 4.300 zł, Suwałki. (87)566-24-46.

PASSAT 1.9D (1993) kombi, szyberdach, wspomaganie, tuning, stan db, 2.750 zł, Białystok. 601-565-068.

PASSAT 1.9D (1997) 110KM, automat, klimatyzacja, 9.500 zł lub zamiana na ciągnik rolniczy, ok.Suwałk. 693-278-189.

PASSAT 1.9D (2000) czarna perła, alufelgi, klimatyzacja, 16.400 zł, Boćki. 517-557-409.

PASSAT 1.9TD (1991) 1.500 zł, gm.Sztabin. 691-540-175.

PASSAT 1.9TD (1991) kombi, el.szyby, st.bdb, 3.300 zł, Augustów. 781-062-285.

PASSAT 1.9TD (1994) kombi, c.zamek, szyberdach, 4.200 zł, gm.Janów. 518-382-180.

PASSAT 1.9TD (1996) czarny metalik, hak, MP3, c.z, el.szyby, 2xpp, sedan, bezwypadkowy, 6.500 zł. 784-101-634.

PASSAT 1.9TD (1996) sedan, granatowy, abs, hak, szyberdach, 4.800 zł. 604-497-279.

PASSAT 1.9TD (2000) kombi, 116KM, 6-biegowy, alufelgi, pełne wyposażenie oprócz skóry, 17.500 zł, B-stok. 609-128-633.

PASSAT 1.9TD (2002) 130KM, kombi, zielony, bezwypadkowy, pełne wyposażenie, 26.000 zł, Suwałki. 696-471-317.

PASSAT 1.9td kombi (1993) 3.500 zł, gm.Janów. 603-934-811.

PASSAT 1.9TDI (1994) kombi, 6.000 zł, gm.Zabłudów. 510-912-571.

PASSAT 1.9TDI (1995) kombi, 2xpp, abs, c.z, wspomaganie, szyberdach, stan bdb, 5.900 zł, B-stok. 601-565-068.

PASSAT 1.9TDI (1995) kombi, czarny, 330.000km, klimatyzacja, abs, skóra, alufelgi, 7.000 zł, Suwałki. 510-212-282.

PASSAT 1.9TDI (1995) kombi, hak, stan bdb, zbiornik 130, wersja specjalna pocztowa, abs, 6.800zł, Supraśl. 530-060-489.

PASSAT 1.9TDI (1996) 110KM, 283tys/km, zielony metalik, klimatronic, alufelgi, el.przyciemnione szyby, 6.500 zł, B-stok. 606-420-799.

PASSAT 1.9TDI (1997) sedan, 90KM, klimatyzacja, elektryka, 12.300 zł, Olecko. 504-332-751.

PASSAT 1.9TDI (1998) el.szyby, lusterka, szyberdach, c.zamek, 2pp, st.bdb, 12.500 zł, gm.Brańsk. 691-162-564.

PASSAT 1.9TDI (1999) 110KM, lwł, serwisowany, bezwypadkowy, klimatyzacja, 14.500 zł, Suwałki. 607-302-508.

PASSAT 1.9TDI (1999) sedan, srebrny metalik, klimatronik, el.szyby, lusterka, 12.800 zł, Augustów. 691-242-405.

PASSAT 1.9TDI (2000) 115KM, hak odpinany, elektryka, klimatyzacja, ASR, kierunkowskazy w lusterkach, 13.500zł, B-stok. 793-941-070.

PASSAT 1.9TDI (2000) 115KM, sedan, st.bdb, 14.100 zł, Ciechanowiec. 603-268-124.

PASSAT 1.9TDI (2000) kombi, 251tys/km, klimatronic, el.szyby, c.zamek, 12.500 zł, gm.Janów. 511-195-442.

PASSAT 1.9TDI (2000) kombi, pełne wyposażenie oprócz skóry, wersja Comfort, 15.900 zł, B-stok. 668-166-806.

PASSAT 1.9TDI (2000) pełne wyposażenie, kombi, 13.900 zł, Mońki. 509-154-116.

PASSAT 1.9TDI (2001) 20.700 zł, Augustów. 510-632-154.

PASSAT 1.9TDI (2001) bezwypadkowy, granat, st.bdb, 18.900 zł, B-stok. 601-568-926.

PASSAT 1.9TDi (2001) kombi, 130km, klimatyzacja, szyberdach, abs, c.z, elek.szyby, lusterka, 17.600 zł, Radziłów. 505-641-706.

PASSAT 1.9TDI (2001) kombi, 130KM, pełne wyposażenie, stan bdb, srebrny, 19.000 zł, gm.Czarna B-stocka. 514-927-971.

PASSAT 1.9TDI (2002) 101KM, kombi, czarby metalik, klimatyzacja, asp, e.szyby, stan bdb, 19.700 zł, Ełk. 504-900-316.

PASSAT 1.9TDI (2002) 130KM, czarny, limuzyna, 205.000km, bogate wyposażenie, 23.500 zł, Zambrów. 505-681-936.

PASSAT 1.9TDi (2002) automat, sedan, czarny, 23.000 zł, Białystok. 510-043-522.

PASSAT 1.9TDI (2003) kombi, 130KM, 155tys/km, 24.000 zł. 518-052-353.

PASSAT 1.9TDI (2005) 140.000km, czarny metalik, bezwypadkowy, pełne wyposażenie, 39.900 zł, Wys-Maz. 885-986-773.

PASSAT 1.9TDi (2005) kombi, czarny metalik, 130KM, pełne wyposażenie, 27.500 zł. Augustów, 661-066-688.

PASSAT 2,0 TDI (2006) kombi, 33.000 zł, Mońki. 605-216-438.

PASSAT 2,0B+G (1991) automat, 3.000 zł, ok.Andrzejewa. (86)271-70-76.

PASSAT 2.0B (1992) kombi, 2.800 zł, Augustów. 781-062-285.

PASSAT 2.5TDI (2002) 4x4, kombi, srebrny, alufelgi, pełne wyposażenie, lekko uszkodzony bok, 14.500 zł, gm.Puńsk. 724-099-222.

PASSAT B3 2,0 b (1992) stan db, opony letnie, zimowe, cześci, 3.000 zł, Czarna B-cka. 506-425-571.

PASSAT B3, 1.6D (1990) uszkodzony silnik, 1.500 zł, Augustów. 607-968-192.

PASSAT B4 1,9 TD (1996) sedan, hak, szyberdach, el.szyby, 5.000 zł, gm.Boguty. 509-976-184.

PASSAT B4 1.9TD (1994) klimatyzacja, kpl.kół zimowych, 4.500 zł, Sidra. 503-815-671.

PASSAT B4 1.9TD (1996) kombi, elektryka, 7.500zł lub zamiana na mniejszy z LPG, gm.Augustów. 697-756-286.

PASSAT B4 1.9TDI (1994) kombi, zielony metalik, 5.500 zł, lub zamienię na mniejszy, gm.Czyżew. 602-273-449.

PASSAT B5 1.6B+G sekwencja (1997) klimatyzacja, elektryka, 10.900 zł, B-stok. 507-328-522.

PASSAT B5 1.8B (1998) kombi, 20V, czarny, pełne wyposażenie, 10.500 zł, Łomża. 508-942-392.

PASSAT B5 1.8T (1998) 15.000 zł, B-stok. 504-564-521.

PASSAT B5 1.9D (1997) 110KM, kombi, 10.800 zł, Milejczyce. 661-430-021.

PASSAT B5 1.9TDI (1998) ABS, klimatronic, wspomaganie kierownicy, c.zamek, alarm, 13.200 zł, Raczki. 500-666-233.

PASSAT B5 1.9TDI (2001) bogate wyposażenie, 19.900 zł, Łapy. 608-013-790.

PASSAT B5 FL 1,9TDI (2005) 130KM, tiptronic, sedan, bezwypadkowy, srebrny, nawigacja, 29.000 zł, Białystok. 503-135-597.

PASSAT B5 FL 1.9TDI (2001) stan bdb, sedan, 18.500 zł, Ciechanowiec. 885-317-657.

PASSAT B5 SL 1.9TDI (2001) kombi, klimatyzacja, alufelgi 17", bezwypadkowy, serwisowany, 15.700 zł, Białystok. 607-428-731.

PASSAT B5, 1,9TDI,

Hodowcy drobiu twierdzą, że działają na granicy opłacalności

Niskie ceny w skupach, dużo więcej trzeba zapłacić za pasze

Rosną ceny drobiu – obecnie za kilogram świeżego kurczaka płacimy średnio 6,47 . Jesienią ceny mogą być jeszcze wyższe – prognozy ekspertów zapowiadają 2 proc. podwyżki cen żywności.

Jednak hodowcy drobiu nie mają powodów do zadowolenia. Ceny skupu żywca nie rosną tak szybko, jak drobiu na sklepowych półkach. Rosną za to koszty działalności. Na przykład ceny pasz kosztują o 27,5 proc. więcej niż w roku ubiegłym. Hodowcy drobiu twierdzą, że produkują mięso na granicy rentowności.

Wysokie koszty chowu

– Jest to coraz mniej opłacalne zajęcie. Pieniądze, zarobionych na skupie, ledwo pokrywają koszty chowu – mówi hodowca, Leszek Maćkowiak.

Podobnie sądzi inny właściciel fermy drobiu, Adam Smoleńczuk. – Ceny skupu są bardzo niezadawalające. Współpracuję z zakładem w Suwałkach, tam za kilogram żywca w przedziale wagowym 2–2,40 kg płacą 3,62 zł.

Irena Siemieniuk, która wraz z mężem od lat zajmuje się hodowlą drobiu, przyczynę niskich cen skupu widzi przede wszystkim w braku konkurencji na rynku.

– Na Podlasiu działa niewiele przedsiębiorstw, prowadzących skup. Nie muszą zatem konkurować ze sobą o zainteresowanie hodowców i ceny za żywy drób wolno rosną. Na przykład ubojnia w Sokółce, z którą współpracujemy, w ostatnim czasie podniosła cenę tylko o kilkanaście groszy. Za kilogram kurcząt płaci teraz 3,70 zł – zauważa.

Płacą za mało

W wielu województwach ubojnie skupują kurczęta po 4 zł/kg. W niektórych zakładach cena jest nawet jeszcze wyższa. Ceny drobiu rzeźnego na Podlasiu należą do najniższych w kraju.

Regionalni hodowcy mają więc nadzieję na dalsze podwyżki cen skupu. Ale właściciel ubojni drobiu Eko-Grill, Alfred Głuszyński, nie widzi takiej możliwości.

– Ceny kształtuje rynek. Gdyby ubojnia płaciła większe stawki hodowcom, musiałaby podnieść ceny mięsa dla dalszych odbiorców. W ten sposób mogłaby stracić wielu klientów – argumentuje.

Niepewna przyszłość

Zdaniem Ireny Siemieniuk, sytuacja hodowców drobiu w najbliższym czasie pogorszy się.

– Przez ostatnie dwa lata na tym zajęciu można było zarobić, więc powstało wiele nowych ferm. Teraz opłacalność spadła, a po wakacjach ceny skupu znacznie się obniżą. Wiele hodowli może przez to zniknąć z rynku – mówi.

Bardzo korzystna sytuacja na krajowym rynku drobiu spowodowana była przez szybki rozwój eksportu. Obecnie rosnące koszty produkcji sprawiają, że cena polskiego drobiu staje się coraz mniej atrakcyjna na rynku unijnym. Na pozostałych rynkach bardzo szybko rośnie konkurencja ze strony hodowców z USA i Brazylii.

Jednak mimo niepewnej sytuacji na rynku, produkcja drobiu w skali kraju systematycznie wzrasta. Coraz więcej hodowców rezygnuje z chowu gęsi, indyków i kaczek, przestawiając się na hodowlę kurcząt. Większa podaż jest dodatkowym czynnikiem obniżającym ceny skupu w wielu województwach. W zależności od regionu ceny skupu kurcząt brojlerów wahają się od 3,60 do 4,20 za kilogram.

Prognozy Agencji Rynku Rolnego przewidują wzrost zapotrzebowania na mięso drobiowe, w związku z czym ceny skupu powinny pójść w górę. Przewiduje się, że we wrześniu wyniosą od 4 do 4,20 zł/kg, w grudniu natomiast – od 3,60 do 3,90 zł/kg. (ac)

Mimo fatalnej pogody wszyscy uważają, że nie powinno być klęski nieurodzaju

Rolnicy czekają na słońce

Tegoroczne plony zbóż mogą być niższe. Wszystko przez deszczowe lato – twierdzą eksperci doradztwa rolniczego.

Zazwyczaj pod koniec lipca była koszona pszenica, ale w tym roku to opóźnia się – skarży się Andrzej Brzozowski z Łap, posiadający gospodarstwo w Parcewie. Wszystko pokrzyżowały częste i obfite opady.

Rolnicy narzekają, że nie ma nawet kilku dni słonecznych.

– Nie można wyjechać kombajnem w pole – narzeka Jerzy Jałoza, producent zbóż z Berezowa Starego, który ma 350 hektarów upraw zbożowych.

Problem ze zbiorem

Kapryśna pogoda przerwała też zbiór jęczmienia ozimego w powiecie białostockim, grajewskim oraz łomżyńskim.

– Na Podlasiu skoszona jest tylko jedna czwarta upraw rzepaku. Na przykład w powiecie sokólskim w ogóle nie rozpoczęto koszenia. A o tej porze zbiory powinny być już skończone – podkreśla Andrzej Markowski z Podlaskiego Ośrodka Doradztwa Rolniczego w Szepietowie.

Na przykład Andrzejowi Brzozowskiemu, co prawda z przerwami, ale udało się skosić 130 hektarów rzepaku.

– Duża wilgotność spowodowała, że zboża wyłożyły się. Jeśli rośliny nie wyschną i nie dojrzeją, to jest ryzyko, że będą zaatakowane przez grzyby. Na pewno jakość ziarna będzie niższa niż w ubiegłym roku – dodaje Andrzej Markowski.

Jego zdaniem nie powinno być jednak klęski nieurodzaju.



– Przez kapryśną pogodę nie mogę wyjechać na pole kombajnem – mówi Marek Komar ze wsi Poświętne

A koszty rosną

Producenci zbóż boją się o efekty tegorocznych żniw, że nie będą mieli zysków.

– Nawozy i paliwo podrożały. A jeśli ktoś nie ma kombajnu, musi płacić za usługi. Ceny w skupie na pewno spadną – uważa Jerzy Jałoza.

Ile one wyniosą, jeszcze nie wiadomo. Podlaskie Zakłady Zbożowe czekają na ziarno z tegorocznych zbiorów.

– Jeśli rolnicy zaczną przywozić je do nas, wówczas określimy ceny – mówi Zofia Fiedorczyk, zastępca prezesa PZZ-ów w Białymstoku.

– Zboża będą droższe niż przed rokiem, ale tańsze niż w czerwcu – przewiduje Aleksy Zielinko, kierownik magazynu firmy Elewarr w Bielsku Podlaskim.

Brakuje rzepaku

Jeszcze dwa miesiące temu za tonę żyta płacono tutaj 770 zł. Teraz ceny mogą maksymalnie się wahać od 650 do 670 zł za tonę (netto).

W czerwcu cena za tonę pszenicy kształtowała się w przedziale 930- 980 złotych.

– Teraz może być taniej. Stawki będą zależały od jakości ziarna – dodaje Aleksy Zielinko.

Wzrosły za to ceny rzepaku. Bielski Elewarr płaci 1900 zł za tonę. To aż o 800 zł więcej niż przed rokiem. Z kolei PZZty oferują ponad 1800 zł za tonę.

– Dotychczas skupiliśmy 300 ton rzepaku – mówi Zofia Fiedorczyk.

– Po prostu brakuje rzepaku. Zbiór dopiero się zaczyna – dodaje Zielinko. (jul)

W czerwcu w Korycinie niepodzielnie królują truskawki. Z kolei sierpień jest tam zarezerwowany na Święto Sera

Po sery korycińskie ustawiają się kolejki. Tak będzie też w niedzielę

Tegoroczne, już VIII Święto Sera, odbędzie się w najbliższą niedzielę, 14 sierpnia. Festyn rozpocznie się o godz. 13 nad korycińskim zalewem.

Ser znany w całej Polsce

Niewielu jest Podlasian, którzy do tej pory nie spróbowali serów korycińskich swojskich. Sława tego produktu dawno już przekroczyła granice północno-wschodniej Polski.

Serami rodem z Korycina zachwycają się mieszkańcy stolicy, którzy mogą kupić ten wyjątkowy produkt chociażby podczas corocznego festynu Podlaskie Gminy Wiejskie w Warszawie. Tam za kilogram tego korycińskiego przysmaku trzeba zapłacić co najmniej 35 zł. Jeszcze drożej jest w Gdańsku, gdzie kilogram sera z Korycina kosztuje nawet 75 zł.

Producenci tego towaru pracują pełną parą. Aż trudno uwierzyć, że jeszcze dziesięć lat temu kilogram sera korycińskiego był wyceniany na 11 zł. Cena poszła w górę w momencie, kiedy władze gminy Korycin postanowiły zafundować swoim producentom promocję zakrojoną na szeroką skalę. Przy realizacji tej strategii, której autorem był wójt Mirosław Lech, przydało się doświadczenie wyniesione z rozpoczętej dużo wcześniej promocji korycińskich truskawek – przypominamy, że Korycin jest organizatorem Ogólnopolskich Dni Truskawki.

To już tradycja

Promocja sera ruszyła pełną parą w 2004 roku. Właśnie wtedy zorganizowano pierwsze Święto Sera. Nad koryciński zalew przyjechali producenci i smakosze tego regionalnego rarytasu. Oprócz udziału w rozmaitych konkursach, każdy mógł dowiedzieć się, skąd wziął się ser koryciński w Korycinie. Otóż, według miejscowej legendy, dawno temu, kiedy w Europie prowadzono liczne wojny, na Ziemię Korycińską trafiły oddziały szwajcarskiego wojska. Szwajcarzy rozkochali się w tych terenach. Szczególnie przypadły im do gustu urodziwe korycińskie panny. To od Szwajcarów miejscowe gospodynie po raz pierwszy usłyszały dokładny przepis na sery wyrabiane z mleka krowiego z dodatkiem podpuszczki. Tak rozpoczęła się kariera tego wyjątkowego przysmaku.

Teraz producenci przygotowują zarówno sery naturalne, jak też z dodatkami, takimi jak: papryka, czarnuszka, zioła prowansalskie, czosnek, kminek czy też pietruszka. Wszystkie sprzedają się jak przysłowiowe świeże bułeczki.

Po sery korycińskie zawsze ustawiają się kolejki. Zapewne tak też będzie podczas VIII Święta Sera. Imprezę zaplanowano na niedzielę 14 sierpnia. Rozpocznie się ona o godz. 13 nad zalewem.

Mnóstwo atrakcji

Zgodnie z tradycją lat ubiegłych, w trakcie Święta Sera zostaną rozegrane konkursy, do udziału w których organizatorzy zapraszają zarówno serowych producentów, jak i smakoszy. W programie imprezy znajdą się m.in. konkursy na najlepsze danie z serem korycińskim, na najlepszy ser, na największą ilość dziurek w serze. W niedzielę zostaną również ogłoszone wyniki „Mistrzostw w ręcznym dojeniu krowy". Na jego zwycięzcę czeka zaszczytny mistrzowski tytuł, Puchar Wójta i atrakcyjna nagroda. – Serdecznie zapraszamy na nasze serowe święto – mówi Paweł Żuk, dyrektor Gminnego Ośrodka Kultury, Sportu i Turystyki w Korycinie. (db)

Wrzody żołądka, depresja, bóle głowy – to najczęstsze dolegliwości, które towarzyszą nam w pracy

Stres w pracy? Uważaj na swoje zdrowie

Okazuje się, że silny stres może przełożyć się także na zdrowie... naszych zębów.

Małgorzata Wąsacz
redakcja@prasapodlaska.pl



Chociaż zęby zjadamy najczęściej w pracy, pracodawcy w Polsce ani myślą płacić za nasze leczenie u dentysty

Jak wynika z badań Centrum Implantologii i Ortodoncji Dentim clinic , aż 71 proc. Polaków przyznaje, że zaciska zęby ze złości.

Ponad 44 proc. robi to w pracy. Nasze zdenerwowanie objawia się także zagryzaniem długopisów lub ołówków – robi tak 21 proc. Stresuje nas praktycznie wszystko. Dla 24 proc. denerwujący jest szef, dla 32 koledzy z pracy. 11 proc. deklaruje, że przyczyną stresu w pracy, jest sama praca, a dla 7 proc. – komputer.

Agnieszka, księgowa z Torunia, mówi wprost: – Sama konieczność pójścia do pracy już mnie stresuje. Ostatnio w firmie źle się dzieje. Szef straszy zwolnieniami. Jak tu się nie denerwować? Już nie zliczę, ile ołówków obgryzłam w ciągu ostatnich tygodni. W ten sposób choć trochę rozładowuję napięcie.

Lekarz stomatologii Wojciech Fąferko z Dentim Clinic zaznacza: – Nerwowe i niekontrolowane zaciskanie zębów, czyli tak zwany bruksizm, staje się coraz powszechniejszy wśród Polaków. Na bruksizm najczęściej cierpią soby, które w ciągu dnia odczuwają bardzo silny stres, na przykład w pracy. W efekcie zęby ulegają starciu, uszkodzone zostaje szkliwo. Skrajne przypadki prowadzą do skrzywienia zgryzu.

Jak dodaje lekarz, innym poważnym problemem jest zagryzanie przedmiotów w sytuacjach, kiedy towarzyszy nam napięcie. Zagryzamy praktycznie wszystko: łyżki, kubki papierowe, długopisy, ołówki. Może to być przyczyną nie tylko poważnych złamań, ale także zakażeń.

Jak pokazują wyniki sondy, zęby w pracy bardziej zagryzają kobiety niż mężczyźni. Robi tak aż 25 proc. kobiet.

– Zaciskanie szczęk lub obgryzanie paznokci czy długopisów może spowodować pęknięcia szkliwa, wpływa także na estetykę twarzy. Ścierające zęby stają się krótsze, a przez to skóra twarzy traci podparcie i wiotczeje – mówi dr Fąferko.

Ale nie tylko stres wykańcza zęby, także dieta jaką serwujemy sobie od godziny 8 do 17. Aż 93 proc. z nas przyznaje, że w czasie dnia pracy pije kawę. 67 proc. raczy się colą i innymi napojami z cukrem, 35 proc. napojami energetycznymi. Tę mieszankę uzupełniamy chętnie słodyczami. W czasie pracy słodką dietę ma aż 43 proc. Polaków, z kolei 37 proc. zapytanych o menu w pracy, przyznaje ze wstydem, że odżywia się w fast foodzie. Do tego w przerwie 32 proc. idzie zapalić papierosa. Tymczasem tylko 8 proc. przyznało, że w pracy myje zęby po posiłku. Najczęściej robimy to zaraz po powrocie do domu z pracy, robi tak 45 proc. Polaków – wynika z sondy Dentim clinic.

– W pracy spędzamy od ośmiu do 10 godzin. W tym czasie powinniśmy przynajmniej jeden-dwa razy umyć zęby. Nie wspominając już o nitkowaniu czy płukaniu jamy ustnej. Niestety, wciąż nie mamy tego nawyku. Inna sprawa to opinie współpracowników, którzy często patrzą na nas jak na dziwaków, kiedy maszerujemy do pracowniczego WC ze szczoteczką do zębów. Tak jest w Polsce, w USA z kolei osoby myjące zęby w pracy nie są niczym dziwnym – mówi dr Fąferko.

I chociaż zęby zjadamy najczęściej w pracy, pracodawcy w Polsce ani myślą płacić za nasze leczenie u dentysty. Bonusy w postaci wizyty u stomatologa wciąż cieszą się małą popularnością wśród polskich firm. Chociaż i to zaczyna się zmieniać.

– Firmy coraz częściej traktują leczenie stomatologiczne swoich pracowników jako dodatkową premię uznaniową, wypłacaną w postaci vouchera na leczenie, abonamentu lub specjalnego pakietu usług. Z takiej formy premiowania pracowników korzystają najczęściej duże firmy na rynku. w których inwestuje się w wizerunek pracownika. Leczenie stomatologiczne wówczas najczęściej ujmowane jest w pakiecie socjalnym, który obejmuje tylko pracownika lub całą jego rodzinę. Zakres często jest zróżnicowany w zależności od stanowiska – mówi dr Fąferko.

Jak pokonać stres – mówi Patrycja Nowak, doradca zawodowy w Centrum Informacji i Planowania Kariery Zawodowej

Kobiety łatwiej przeżywają stres związany z utratą i szukaniem pracy

Dla wielu z nas rozmowa kwalifikacyjna z potencjalnym pracodawcą to ogromny stres. Czy można go jakoś zminimalizować albo całkowicie pokonać?

– Rozmowa kwalifikacyjna to duże wyzwanie dla osoby ubiegającej się o pracę. Zdarza się, że kandydaci wychodzą z rozmowy z pracodawcą z poczuciem niedosytu, a nawet porażki. Gdy stres jest zbyt wielki, bardzo trudno jest o pozytywne zaprezentowanie swojej osoby, wykorzystanie całego swojego potencjału. W opanowaniu lęku może pomóc chociażby dogłębna analiza swoich mocnych i słabszych stron, zdobycie informacji o firmie i stanowisku, o które się ubiegamy, przygotowanie krótkiej wypowiedzi na swój temat czy przećwiczenie swojej prezentacji przed lustrem albo z bliską osobą. Wszystko to po to, aby odzyskać poczucie kontroli na sytuacją i sprawić, że staje się ona



dla nas coraz bardziej przewidywalna. Przed samą rozmową skutecznym są własne, sprawdzone sposoby na relaks, np.: krótki spacer, ulubiona muzyka, ćwiczenia oddechowe. Należy jednak pamiętać, że stres może również być naszym sprzymierzeńcem, działać na nas mobilizująco, pomagać w szybszym zapamiętywaniu, kojarzeniu faktów, koncentracji na zadaniu. Odpowiedni poziom pobudzenia, mobilizacji organizmu ułatwia nam radzenie sobie z trudnymi sytuacjami.

W pracy również na co dzień zdarzają nam się stresujące sytuacje. Jak sobie z nimi radzić?

– Źródeł stresów zawodowych może być wiele, np niepewność zatrudnienia, zbyt duże obciążenie zadaniami, niejednoznacznie określone obowiązki, a nawet hałas w miejscu pracy. Trudno wyobrazić sobie unikanie każdej takiej sytuacji wywołującej napięcie. Istotne jest jednak, czy znajdziemy czas po pracy, aby ten stres odreagować. Chwila czasu dla siebie, interesujące hobby, aktywność fizyczna, joga mogą pomóc nam w odzyskiwaniu energii po męczącym dniu pracy. Równowaga między życiem zawodowym a osobistym pomaga nam uniknąć poczucia wypalenia, pracować efektywniej i czerpać z pracy więcej satysfakcji.

Czy to prawda, że bardziej stresują się ci pracownicy co mają mniejsze doświadczenie zawodowe, a osobom z kilku- czy kilkunastoletnim stażem jest łatwiej?

– Myślę, że stres bardziej zależy od predyspozycji osobowościowych. Zgadzam się jednak, iż sytuacja wchodzenia w nowe środowisko zawodowe i potrzeba sprawdzenia się może wywoływać uczucie stresu i dużego napięcia. Na korzyść pracowników z długoletnim stażem natomiast pracuje rutyna, poczucie własnych kompetencji. Dodatkowo styczność z powtarzającymi się stresującymi sytuacjami w pracy, na przykład wystąpieniami publicznymi, powoduje, iż sami intuicyjnie wypracowujemy mechanizmy radzenia sobie tymi sytuacjami, a nasz mózg „przyzwyczaja" się do poznanego wcześniej stresu.

Kto jest bardziej podatny na stres: kobiety czy mężczyźni?

– Różnie reagujemy na stres. Kobiety częściej reagują objawami psychosomatycznymi, czyli napięciem, nerwowością. Silny stres u mężczyzn przeważnie przejawia się w symptomach fizycznych. Z moich obserwacji ponadto wynika, że kobiety łatwiej przeżywają stres związany z utratą i poszukiwaniem pracy. Koncentrują wówczas swoją aktywność na rodzinie, dzieciach. Łatwiej jest im również o wsparcie społeczne, prośbę o pomoc czy zwykłe pogaduszki z koleżankami o swoich trudnościach przy kawie. Pozostawanie bez pracy trudniejsze emocjonalnie jest dla mężczyzn, którzy często odczuwają tą sytuację jako zawód, niesprostanie społecznym wymaganiom.

Prowadzi Pani warsztaty, gdzie uświadamia Pani uczestnikom zajęć, że stres ma swoje negatywne skutki. Dlaczego warto o tym wiedzieć?

– Przedłużający się bądź zbyt intensywny stres spowodowany na przykład chorobą bliskiej osoby ma tendencje do kumulowania się i narastania. Jeśli w porę nie spostrzeżemy, że nasz organizm korzysta już z rezerw energii, może w końcu odmówić nam posłuszeństwa. Efektem są tzw. choroby adaptacyjne, z których najczęstszą przypadłością osób zestresowanych są schorzenia układu krążenia. Warsztaty, które prowadzę, dają możliwość każdemu uczestnikowi zatrzymania się, refleksji nad swoim funkcjonowaniem w sytuacji stresu i zrozumienia jego mechanizmów. Różnorodne metody relaksacyjne, z którymi zapoznajemy się na szkoleniu, to narzędzie jakie dostaje każdy z uczestników, aby w trudnym dla niego czasie wprowadzać się w stan odprężenia i przerwać krąg narastającego stresu.

Przychodzi ciężki czas dla naszych kieszeni – wyprawka szkolna to wydatek rzędu nawet kilkuset złotych

Szkoła sporo kosztuje

Zaczyna się sezon na zakupy książek i przyborów do szkoły. Niestety, z powodu podwyżki podatku VAT nowe podręcznik są znacznie droższe niż rok temu.

Wyprawka do szkoły to spory wydatek dla rodziców. Nawet 800 złotych czasami może nie wystarczyć. Na same podręczniki trzeba przeznaczyć około trzystu złotych. Kolejne kilkaset to pozostałe, niezbędne przybory. Sprawdziliśmy co, gdzie i za ile można kupić.

Nowe wydawnictwa są drogie

– Za pakiet książek do klasy drugiej zapłaciłam ponad 300 złotych – mówi Katarzyna Bukowska, mama ośmioletniej Julii. – Teraz odkładam pieniądze na pozostałe wyposażenie.

Najdroższe są podręczniki do klas I-III szkoły podstawowej oraz do trzeciej gimnazjum.

– W tych przypadkach wszystkie są nowe wydawnictwa – informuje Anna Domańska, sprzedawca w księgarni EMAR.

Niektórzy wydawcy podnieśli ceny o dodatkowe kilka procent.

– Przecież wprowadzono VAT – tłumaczą.

Do klas pozostałych można poszukać książek używanych.

– Zapłacimy za nie nawet o połowę taniej – mówi Monika Iwanowska, sprzedawca w antykwariacie DAKO. – Wszystko zależy od stanu podręcznika.

Niektórzy rodzice zamawiali je w księgarniach wysyłkowych. Można tam znaleźć książki tańsze o 10 – 20 procent. Jednak należy dodać do tego jeszcze koszt przesyłki.

– Kupiłam pakiet do klasy pierwszej szkoły podstawowej przez internet – mówi Małgorzata Kalinowska. – Nawet po doliczeniu kosztów transportu zostaje parę groszy.

Natomiast nie ma co liczyć na zakup w hurtowniach. Nie jest tam prowadzona sprzedaż detaliczna.

Muszą być bajkowe

Kolejny spory wydatek to pozostałe wyposażenie szkolne.



– Podręczniki już mam – mówi Katarzyna Bukowska. – Teraz jeszcze muszę kupić plecak, piórnik, zeszyty i wiele innych przyborów szkolnych.

Tutaj cena zależna jest od marki czy wykorzystania ulubionych postaci. Wtedy płacimy w przypadku plecaka czy piórnika nawet o kilkadziesiąt złotych więcej.

Dzieci marzą, żeby mieć je z postaciami z najnowszych bajek.

Teraz na topie są te z Hello Kitty, Pet – Shopami czy Hannah Montana. Dla chłopców natomiast Ben 10, Bakugany czy Spider Man.

I tak na przykład na taki piórnik z wyposażeniem trzeba przeznaczyć od sześćdziesięciu złotych wzwyż. Znajdziemy w nim komplet mazaków, kredek, ołówek, długopis, linijkę, gumkę i temperówkę oraz plan lekcji.

Natomiast bez wyposażenia, czyli tak zwana tuba, to wydatek rzędu 15- 20 złotych. Do tego należy dokupić przybory.

Jeśli chodzi o plecak czy tornister ceny wahają się od 50 do nawet 200 złotych.

Tutaj mamy spore pole do popisu. Plecaki, te z górnej półki, to właśnie z postaciami z bajek najbardziej na czasie. Dodatkowo oprócz standardowego tornistra znajdziemy taki na kółkach.

Sporo pieniędzy wydamy też na zeszyty. W sumie nie są one drogie, bo za szesnastokartkowy zapłacimy – 1,20, a sześćdziesięciokartkowy – 2,50 zł.

Jednak należy pamiętać, że tych trzeba kupić sporo. Szczególnie do klas gimnazjum czy liceum, gdzie do każdego przedmiotu trzeba mieć inny.

Można kupić taniej

Tak kształtują się ceny w suwalskich księgarniach.

Jednak sporo pieniędzy można zaoszczędzić kupując w markecie. Tam też półki uginają się już od artykułów szkolnych.

Znajdziemy między innymi zeszyty, tornistry, piórniki, kredki, mazaki, długopisy oraz wiele innych. Oczywiście wszystkie również z kolorowymi aplikacjami z nowych bajek.

Zajrzéliśmy do marketu Biedronka. Rzeczywiście aż roi się tam od kolorowych artykułów szkolnych. Kupimy je trochę taniej.

Za taki zestaw najpotrzebniejszych rzeczy zapłacimy nie więcej niż 150 złotych.

Na zeszycie można zaoszczędzić około trzydziestu – czterdziestu groszy w porównaniu do księgarni. Natomiast za piórnik z wyposażeniem zapłacimy około 20 zł. Taki zwykły to wydatek rzędu dziesięciu złotych. Tornister kosztuje tam około sześćdziesięciu złotych a plecak 20 zł.

Znajdziemy także flamastry, bloki rysunkowe, kredki, naklejki na zeszyty oraz worki na kapcie. Są to już wydatki nie przekraczające dziesięciu złotych.

Zakupy przez internet

Dla tych, którzy nie lubią chodzić po sklepach zostaje jeszcze internet. Na najbardziej popularnych portalach, takich jak np. allegro można zamówić zarówno nowe, jak też używane rzeczy.

Anna Rosowska

Przykładowe ceny

- Plecak na kółkach Hello Kitty
Cena: 177 zł
- Piórnik z wyposażeniem
Cena: 61 zł
- Zestaw przyborów szkolnych. Między innymi znajdują się w nim flamastry, kredki, farby
Cena: 35 zł
- Pojemnik na kanapki
Cena: 18 zł

150 pustych tornistrów czeka na wypełnienie ich szkolnymi akcesoriami. Trafią one do najbardziej potrzebujących

Ruszyła kampania „Tornister uśmiechów". Potrwa do końca sierpnia

Caritas n Białostocki oddział organizacji chce wyposażyć dzieci z ubogich rodzin w plecaki i wyprawki. Liczy na ofiarność mieszkańców naszego miasta.

– Na początek chcemy zapełnić 150 plecaków. Liczba jest niewielka, bo dopiero startujemy z akcją i testujemy, jaka będzie reakcja mieszkańców Białegostoku – mówi Michał Gaweł, zastępca dyrektora Caritas Archidiecezji Białostockiej. – Jeżeli będzie więcej chętnych do zapełnienia tornistrów, to z pewnością dokupimy ich większą ilość.

Caritas Archidiecezji Białostockiej chce pomóc dzieciom z niezamożnych, potrzebujących wsparcia rodzin i sprawić, by z pełnymi teczkami rozpoczęły nowy rok szkolny. Białostoczanie, którzy chcą się włączyć w akcję mogą odebrać puste plecaki z białostockiej centrali Caritas lub parafii, które biorą udział w kampanii „Tornister uśmiechów". Trzeba je napełnić niezbędnymi przyborami szkolnymi i oddać do siedziby Caritas.

Potrzebne są kredki, zeszyty, piórniki, długopisy i inne kolorowe gadżety, bez których maluchy nie mogą się obejść w szkole. – Plecaki mogą wyposażyć zarówno osoby indywidualne, jak i firmy. Potem my przekazujemy je potrzebującym dzieciom – mówi Michał Gaweł.

Akcja potrwa do końca sierpnia. Tornistry wraz z wyprawkami trafią do dzieci jeszcze przed rozpoczęciem nowego roku szkolnego.

– Nie prosimy o podręczniki, bo często są kupowane przez ośrodki pomocy rodzinie – mówi Gaweł. – Wiele dzieci natomiast nie otrzymuje przyborów szkolnych.

Duża część plecaków trafi do podopiecznych ze świetlic Caritas. – Akcją obejmiemy też część maluchów z programu „Skrzydło", które mają długofalowe wsparcie ze strony indywidualnych sponsorów – dodaje Michał Gaweł.

Caritas w czasie wakacji planuje przygotować 10 tys. wyprawek dla dzieci w całej Polsce.

– Oddział ełcki, obejmujący Suwałki i Augustów, zaangażował się w akcję już po raz drugi i mają tych plecaków aż 1500 – dodaje Michał Gaweł, który ma nadzieję, że odzew białostoczan będzie równie duży.

– Zapraszamy wszystkich ludzi dobrej woli, by zgłaszali się po odbiór plecaków. Sprawcie radość dzieciom – zachęca ks. Grzegorz Kłoczko, dyrektor Caritas Archidiecezji Białostockiej.

Po tornistry można przyjść do parafii zaangażowanych w akcję lub do centrali Caritas przy ul. Warszawskiej 32 w Białymstoku, od poniedziałku do piątku w godzinach 8-16.

Sylwia Taha



fot. Bogumiła Maleszewska

– Zapraszamy wszystkich ludzi dobrej woli, by zgłaszali się po odbiór plecaków – zachęca ks. Grzegorz Kłoczko, dyrektor Caritas Archidiecezji Białostockiej

Najpiękniejsze Polki najpierw przez kilka dni trenowały w Białymstoku, a później zaprezentowały się publiczności i jury

Dziewczyny walczyły o awans do finału

Benita Poniatowska z Ciechanowca będzie reprezentować nasze województwo podczas ogólnopolskiego finału konkursu Miss Polonia 2011.

Benita urodziła się i wychowywała w Ciechanowcu. Ma 20 lat i jest zodiakalną Panną. Od dzieciństwa marzyła, że zostanie lekarzem i śniła o studiach na akademii medycznej. Jednak rok temu zmieniła plany i rozpoczęła kształcenie w Niepaństwowej Wyższej Szkole Pedagogicznej w Białymstoku na kierunku psychologia.

Dzisiaj żartuje, że miała leczyć ciała, a będzie leczyć dusze. I przyznaje, że marzy o specjalizowaniu się w psychologii klinicznej.

Jednak póki co, Benita będzie przygotowywać się do ogólnopolskiego finału Miss Polonia 2011.

– Bardzo się z tego cieszę! – podkreśla z uśmiechem. I zaraz dodaje, że jest zaskoczona wyborem jury. Była bowiem przekonana, że do finału trafi Martyna Adamiak z Białegostoku, Miss Polonia Województwa Podlaskiego 2011.

– Ja przecież byłam I Vicemiss Polonia Województwa Podlaskiego 2011, ale widocznie teraz bardziej spodobałam się jury – mówi.

Benita znalazła się ona w gronie 16 najpiękniejszych Polek, wyłonionych w trakcie półfinałowej gali Miss Polonia, która odbyła się kilkanaście dni temu w hotelu „Gołębiewski" w Białymstoku.

Wcześniej do Białegostoku przyjechało prawie sto najpiękniejszych Polek i wzięło udział w ćwierćfinałach konkursu Miss Polonia. Podczas nich jury wybrało 32 najpiękniejsze Polki – po dwie reprezentantki każdego województwa.

Podczas półfinałów dziewczyny zaprezentowały się na scenie hotelu „Gołębiewski" w strojach kąpielowych, wieczorowych i koktajlowych.

Benita jest oczywiście szczęśliwa i zapewnia, że zrobi wszystko, by dobrze zaprezentować siebie i nasz region na jesiennej gali finałowej tego konkursu piękności.

(dn)



Benita Poniatowska (na zdjęciu z nr. 30) jest piękną brunetką. Ma 172 cm wzrostu i wymiary: 83- 62- 88 cm.



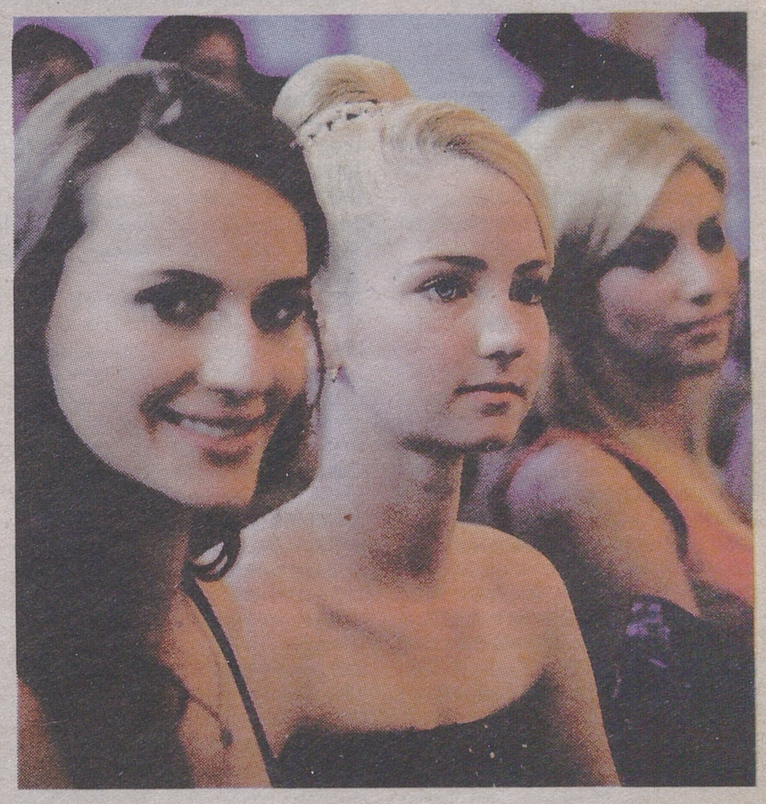







POLO 1.9SDi (1996) 2xairbag, regulowana kierownica, stan bdb, 5.700 zł, Kętrzyn. 506-620-091.
POLO 3, 1.4B (1994) 5.200 zł, Białystok. 602-390-677.
POLO Classic 1.4B (1996) sedan, 5-drzwiowy, czerwony metalik, wspomaganie, stan bdb, 5.500 zł, gm.Brańsk. 693-086-652.
POLO kombi, 1.4B (2000) wspomaganie, zielony, stan bdb, 10.000 zł, Knyszyn. 505-908-100.
POLO SL 1.4TDI (2005) 4-drzwiowy, stan bdb, klimatyzacja, elektryka, srebrny, 21.000 zł, Zambrów. 504-584-999.
POLO, 1,3B (1994) 2.300 zł, lub zamiana na jednorzędówkę do kukurydzy, lub jałowicę cielną, ok.Siemiatycz. 695-642-531.
POLO, 1.2 12V (2006) 5-drzwiowy, salonowy, lwl, stan bdb, 23.900 zł, B-stok. 606-144-991.
POLO, 1.4B (2001) salon, srebrny metalik, 9.000 zł. (85)716-48-68..
POLO, 1.4B+G (1998) 8.000 zł, Boguty. 500-516-816.
SHARAN 1,9TDI (2001) automat, bogate wyposażenie, 19.800 zł, Hajnówka. 791-267-829.
SHARAN 1,9TDI (2002) elektryka, nawigacja, tempomat, 25.500 zł, Białystok. 604-960-281.
SHARAN 1.9TDI (1997) 10.000 zł, gm.Janów. 601-647-265.
SHARAN 1.9TDI (1997) 110KM, 12.000 zł, ok.Sejn. 697-591-771.
SHARAN 1.9TDI (2000/01) nowy model, klimatronik, pełna elektryka, bezwypadkowy, 20.900 zł, B-stok. 602-752-468.
SHARAN 1.9TDi (2001) 21.500 zł, ok.Kluchowa. 512-316-829.
SHARAN 2,0 b (1997) klimatronic, el.szyby, 7000 zł, Zambrów. 514-692-844.
SHARAN 2.0B (1999) granat metalik, alufelgi, elektryka, c.zamek, abs, 6-miejsc, 8.500 zł, Sokoły. 502-182-413.
SHARAN 2.0B+g (1996) 7.900 zł lub zamienię na inny osobowy, ok.Zambrowa. 606-996-534, (86)271-95-35.
SHARAN, 1.9TDI (2002) stan bdb, 26.500 zł, Sokółka. 513-540-025.
SHARAN, 2.0B+G (1997) c.zamek, klimatronik, el.szyby, 10.300 zł, ok.B-stoku. 504-549-560.
T2 1.6D (1986) uszkodzony silnik, 1.500 zł, Grajewo. 604-800-379.
T3 1.7D (1989) paka, st.bdb, 4.500 zł, Suwałki. 515-469-576.
T4 1,9D (1992) blaszak, Giżycko, 4.500 zł. 693-087-404.
T4 1.9D (1992) 9-osobowy, st.db, 6.700 zł, gm.Janów. 503-837-262.
T4 1.9TD (1996) skrzyniowy, 2.5m, wspomaganie, 11.000 zł, Białystok. 604-890-102.
T4 1.9TD (1997) dostawczy, przystosowany do przewozu bydła, 8.000 zł, ok.Suwałk. 515-419-263.
T4 Caravella 2,4D (1991) 7-osobowy, opony letnie, zimowe, hak, 10.000 zł, Suwałki. 602-861-638.
T4, 2.5TDI (1997) 11.200 zł, lub zamienię na osobowy lub ciągnik rolniczy, ok.Suwałk. 606-417-967.
TOURAN 1,9TDi (2004) 160tys/km, niebieski metalik, hak, 10xairbag, 25.500 zł, Białystok. 514-462-050.
TOURAN, 1.9TDI (2004) bogate wyposażenie, srebrny metalik, 31.000 zł, lub zamienię na tańszy, ok.Ciechanowca. 507-743-889.
TRANSPORTER 1,9TD (2001) pick-up, 6-osobowy +1,5t ład., 16.800 zł, gm.Brańsk. 793-772-724.
TRANSPORTER 2,5TDI (1997) do połowy przeszklony, 5-osobowy, 12.900 zł, Białystok. 603-297-543.
TRANSPORTER T4 1.9D (1992) 6-osobowy, hak, blaszak, stan db, 4.900 zł, Sokółka. 506-422-152.
TRANSPORTER T4 1.9D (1997) e.szyby, lusterka, wspomaganie, stan db, 8.200 zł, Białystok. 515-602-302.
TRANSPORTER T4 2,5B+G (1994) 5.000 zł, Suwałki. 885-631-687.
TRANSPORTER T4 2.5TDI (2000) klimatyzacja, alufelgi, bezwypadkowy, serwisowany, stan bdb, 28.900 zł, Białystok. 607-428-731.
TURAN 2,0 TDI (2005) DSG, pełne wyposażenie, 42.000 zł, Choroszcz. 609-610-605.
VENTO 1.8 GT (1992) stan db, 2.200 zł. 504-780-648.
VENTO 1.8B (1997) srebrny metalik, alufelgi, alarm, wspomaganie, 2xpp, zadbany, 5.000 zł, Ełk. (87)621-33-67.
VENTO 1.9D (1994) stan db, srebrny metalik, 6.000 zł, gm.Ciechanowiec. 510-872-129.
VENTO 1.9D (1996) stan bdb, 4 koła zimowe, 5.600 zł, Ciechanowiec. 511-124-200.
VENTO 1.9TD (1994) stan bdb, szyberdach, hak, c.zamek, 160tys/km, 6.200 zł, Sokółka. 600-898-437 po17.
VENTO 1.9TDI (1994) alufelgi, c.zamek, pełna elektryka, termotronik, stan bdb, 6.800 zł, ok.Sejn. 781-013-659.
VENTO, 1.8+G (1992) wspomaganie, c.zamek, szyberdach, 3.400 zł, ok.Suwałk. 692-429-317.
VENTO, 1.8B+G, czarny, 2.300 zł, Wasilków. 534-880-402.
VENTO, 1.8B+gaz (1994) czerwony, stan db, 4.000 zł, ok.B-stoku. 503-784-537.
VENTO, 2.0B+gaz (1995) stan db, wspomaganie, 2 poduszki, ABS, 3.000 zł, gm.Jasionówka. 798-713-244.
VW JETTA (1986) drzwi prawe przednie i tylne, 80 zł/szt. 502-607-647.
VW Passat B4, zderzak przedni, tylni, blacharskie, mechaniczne, 150 zł, ok.Suwałk. 501-659-346.
VW Passat kombi, 2.8B+gaz (1994) 6.000 zł, lub zamiana, ok.Sejn. 665-258-999.

❑ VOLVO

440 1,8B+G (1992) hatchback, 5-drzwiowy, stan bdb, 2.500 zł, gm.Bargłów. (87)642-59-44, 516-538-367.
620 2.0D (1999) zielony metalik, alufelgi, czarna półskóra, elektryka, klimatyzacja, 5.500 zł, Suwałki. 609-101-653.
940 kombi, 2.3B (1993) 1.500 zł, Szumowo. 511-928-792.
945S, 2.3B (1997) kombi, klimatyzacja, skóra, radio, 5.000 zł, gm.Zabłudów. 510-203-168.
S40 1.8B (1999) 200.000km, srebrny metalic, stan bdb, 6.200 zł, ok.Suchowoli. 693-214-485.
S40 2.0D (1999) c.zamek, klimatyzacja, hak, stan bdb, 10.000 zł, Ełk. 602-644-207.
S40, 1.9DCI (2002) 15.000 zł, gm.Nowinka. 500-186-626.
SL VI (1990) ciężarowy, 20.000 zł, Hajnówka. 692-150-616.
V40 1.8B (1999) kombi, pełna opcja, stan bdb, 6.200 zł, Hajnówka. 660-614-924.
V40 1.9D (2000) kombi, czarny, klimatyzacja, stan bdb, 12.700 zł, Ełk. 504-900-316.
V40 1.9D (2001) 13.000 zł, B-stok. 792-606-083.
V40 1.9TD (1997) granatowy, kombi, szyberdach, hak, zamek na pilot, stan bdb, 7.100 zł, gm.Narewka. 798-191-195.
V40 2,0B (1997) kombi, Białystok, 7.200 zł. (85)742-48-64.
V40, 1.9TD (1997) 6.700 zl, ok.B-stoku. 506-316-695.
V50 1,6D (2005) kombi, el.szyby, lusterka, alufelgi, klimatyzacja, Ciechanowiec, 28.000 zł. 507-266-520.
V50 2,0D (2004) pełna opcja, 33.000 zł, Mońki. 506-275-869.
V50 2,0D (2006) klimatyzacja, abs, airbag, 30.000 zł. 693-168-660..
V70 2,4D (2003) pełna opcja, nowe opony, 250tys/km, 21.900 zł. 512-537-245..
V70 2,5TDi (2001) złoty metalik, klimatronik, skórzana tapicerka, alufelgi, hak, st.bdb, Zambrów, 23.000 zł. 501-546-320.

❑ ZAPOROŻEC

PASSAT 1.8B (1992) el.szyby, c.zamek, czarny, alufelgi,stan bdb, 2.800 zł, ok.Ciechanowca. (86)277-50-38.

❑ ŻUK

2,4D (1995) skrzyniowy, plandeka, 2.700 zł, lub zamienię na kombajn Z020. 505-929-382.
2.1B (1992) dach, hak, plandeka, 2.000 zł, gm.Kowale Oleckie. 502-495-189.
A111 2.1B+G (1992) 2.000 zł, gm.Kowale Oleckie. 503-149-773.
BLASZAK 2.0B (1996) 1.700 zł, Suraż. 504-500-117.
BLASZAK, 2.4D (1992) 1,400 zł, Bielsk Podl. 698-631-841.

❑ INNE

AUDI 80 B3: komplet foteli, stan bdb, 190 zł/kpl, B-stok. 509-042-438.
BAGAŻNIK dachowy box, dł.2m, używany, 70 zł, B-stok. 517-931-667.
BAGAŻNIK dachowy, do Fiata, Poloneza, Łady, 60 zł, gm.Juchnowiec. (85)663-28-85.
BAGAŻNIK, do Fiata Uno, Siena, Seicento, Cinquecento, Toyoty Avensis, 2szt, 100-120 zł, B-stok. 665-507-799.
CAMPINO (1991) 4.5m, 4-os, wyposażony, 2.500 zł. 513-535-904.
DAF 1.9D (1985) 3,5t, 7-osobowy, 4.000 zł, gm.Knyszyn. 501-603-340.
DAF 45150 do żywca (1993) 15.500 zł, gm.Klukowo. 501-527-282.
DOMEK holenderski, 300x800, zagospodarowany, 10.000 zł, Wys.Maz. 505-751-754.
ISUZU Trooper 2.5TDI (1994) duże koła, wciągarka 6t, 10.000 zł lub zamiana. 503-197-291.
KANISTER wojskowy 20l, 13szt, 25 zł/szt, gm.Kleszczele. 507-711-836.
KANISTER, 7szt, 30l, 5 zł/szt, Choroszcz. 608-837-365.
KANISTRY metalowe, 20-litrowe, 8 szt, 25 zł/szt, Suwałki, (87)566-73-31, 608-410-504 po 16.
KANISTRY, 20l, 8szt, 20 zł/szt, Białystok. 517-159-933.
LAD Rover Freelander 2.0TD (1998) el.szyby, szyberdach, 13.500 zł, Suwałki. 511-083-247.
LAND Rover Discavery 2.5TDI (1996) niebieski, 167 tys/km, 7.500 zł, Białystok. (85)661-72-31.
LAND Rover Discovery 2,5 TD (2002) ciemno zielony, 84tys/km, bogata wersja, 21.000 zł, Białystok. (85)661-72-31.
LAND Rover Freelander 1.8B (1999) stan bdb, hardtop, odczepiany dach, 11.900 zł, Sokółka. 696-474-954.
LAND Rover Freelander 1.8B+G sekwencja (1998) elektryka, klimatyzacja, radioCD, srebrny metalik, 17.200 zł, Gołdap. 504-253-976.
LAND rover freelander 2,0D (2001) 20.000 zł, Tykocin. 501-778-700.
LAND Rover Freelander 2.0D (1998) uszkodzony, 4.800 zł, Wys.Maz. 607-891-927.
LAWETA samochodowa Grand European (2007) 4.200 zł, Mońki. 665-696-874.
LAWETA samochodowa, niemiecka, masa całkowita 2t, stan bdb, 4.600 zł, Łomża. 505-508-127.
LAWETA Volvo (1988) najazd 7,5 m, st.bdb, specjalistyczny, 7.800 zł. 507-049-587..
LAWETA, przyczepa 2000 DMC, szwajcarka Rydwan/Świdnik, 4.900 zł, Białystok, Zaścianki. 606-211-260.
LAWETA, stan bdb, 4.000 zł, ok.Sokółki. 516-432-376.
NACZEPA ciężarowa Remork (2002) 2.050kg, 4.500 zł, Ostrołęka. 668-483-101.
PODNOŚNIK 4-kolumnowy, do małego remontu, 3.900 zł. 509-369-157..
POKROWIEC na koła, R14/15, 8szt, oryginał, logo Hyundaia, 10 zł/szt, Białystok. 508-752-391.
PORSCHE 944, 2.5B (1983) +drugi na części, 7.000 zł lub zamiana, Ełk. 502-432-027.
PRZYCZEPA Autosan D-732 (1988) na małych kołach, oryginał, stan bdb, 9.500 zł, Wys.Maz. 885-986-773.
PRZYCZEPA campingowa (1990) 4 spania, 3.800 zł, Suwałki. 511-083-247.
PRZYCZEPA campingowa Knaus, 7.900 zł, Pisz. 600-278-976, (87)423-43-46.
PRZYCZEPA campingowa na działkę, 4.000 zł, Białystok. 722-387-778.
PRZYCZEPA campingowa namiotowa, rozkładana Skif M-2 z przedsionkiem, zarejestrowana, stan bdb, 1.900 zł. 509-762-269.
PRZYCZEPA campingowa Sprite, 4-osobowa, 6.000 zł. 531-184-996..
PRZYCZEPA campingowa Tabber, na działkę, 3.500 zł, Suwałki. 602-251-883.
PRZYCZEPA campingowa, 2.500 zł, Suwałki. 661-050-350.
PRZYCZEPA campingowa, 3-osobowa (1990) zadbany, 7.000 zł, Białystok. (85)661-72-31.
PRZYCZEPA campingowa, 4-osobowa, 5.000 zł, Suwałki. 513-583-249.
PRZYCZEPA campingowa, 7-osobowa, duży tropik, stan dbd, 6.500 zł, Suwałki. 513-842-748.
PRZYCZEPA campingowa, Wilk Ci Safari, 5-osobowa, pełne wyposażenie, 7m, stan bdb, 9.000 zł, Grajewo. 606-379-388.
PRZYCZEPA Hobby Caravan 360, 3-osobowa, lodówka, kuchenka, zlew, sucha, zadbana, 3.700 zł, Łomża. 509-682-384.
PRZYCZEPA lekka FSM, zarejestrowana, 500 zł. 665-767-128.
PRZYCZEPA N126, z przedsionkiem, rejestracja OC, 1.000 zł. 509-322-050.
PRZYCZEPA NIEWIADÓW N 250 C (1984) biała, stan bdb, 1.200 zł, Białystok. 601-674-792.
PRZYCZEPA sam, DMC 1.800kg, hamulec, 4.200 zł, B-stok. 605-129-436.
PRZYCZEPA stacjonarna, domek holenderski, 5.000 zł, Zabłudów. 509-080-785.
PRZYCZEPA, 2-osiowa, lekka, ocynkowana, aluminium, dł.2,2m, 2.400 zł, gm.Jabłoń Kościelna. (86)275-11-50.
PRZYCZEPKA 1-osiowa Sam, zarejestrowana, ważne OC, 1.200 zł, Siemiatycze. 509-864-972.
PRZYCZEPKA do remontu, lekka, 400 zł, gm.Kółaki. 696-440-731.
PRZYCZEPKA Rydwan (2001) 750kg, plandeka, 3.000 zł, Krasnoplo. 513-080-804.
PRZYCZEPKA Sam, 2.20x1.26, nowa, plandeka, 1.750 zł, B-stok. 602-244-210.
PRZYCZEPKA samochodowa 200x160cm, st.bdb, gm.Nowe Piekuty, 600 zł. 604-357-346.
PRZYCZEPKA samochodowa Niewiadów 250C, st.bdb, 900 zł, B-stok. 600-547-632.
PRZYCZEPKA samochodowa Niewiadów, fabryczna, zabudowana, 2.100 zł, Dąbrowa B-stocka. 515-591-334.
PRZYCZEPKA samochodowa Sam (2010) 220x130, zarejestrowana, 1.900 zł, gm.Ciechanowiec. 511-589-361.
PRZYCZEPKA samochodowa zarejestrowana, 1.700 zł, Czarna B-cka. 508-372-630.
PRZYCZEPKA samochodowa, 1,90x1,10m, niezarejestrowana, 800 zł, Augustów. 604-580-080.
PRZYCZEPKA samochodowa, 1.500 zł, gm.Suwałki. 504-416-160.
PRZYCZEPKA samochodowa, 1.5t, 2.500 zł, Giżycko. 502-254-814.
PRZYCZEPKA samochodowa, 1.75/140, na resorach, 1.050 zł, Kleosin. 660-371-967.
PRZYCZEPKA samochodowa, 210x150m, 1.500 zł, gm.Mońki. (85)738-57-30.
PRZYCZEPKA samochodowa, 2-kołowa, nowa, 1.400 zł, B-stok. (85)654-37-21.
PRZYCZEPKA samochodowa, 2-osiowa, 3.000 zł. (85)716-55-08 po 18.
PRZYCZEPKA samochodowa, 700 zł, gm.Lipsk. 607-155-804.
PRZYCZEPKA samochodowa, dł.3m, szer.1,8m, tandem, 2.100 zł, ok.Łomży. 601-494-055.
PRZYCZEPKA samochodowa, nowa, zarejestrowana, 2x1,50m, aluminiowa, 2.500 zł, Augustów. (87)644-76-07.
PRZYCZEPKA samochodowa, zarejestrowana, 1.400 zł, Kolno. (86)278-71-50.
PRZYCZEPKA samochodowa, ze stelażem, 2.000 zł, Augustów. 660-188-518.
PRZYCZEPKA, 1.600 zł, gm.Łomża. 500-867-845 po 18.
PRZYCZEPKA, 2.000 zł, Suwałki. 798-696-945.
PRZYCZEPKA, 700 zł, ok.Sokółki. 607-467-401.
PRZYCZEPKA, lekka, aluminium, nowa, 2.000 zł, Kolno. (86)474-00-43.
PRZYCZEPKA, lekka, zarejestrowana, 300 kg, 1.000 zł. 660-943-584.
PRZYCZEPKA, rzemiosło, 400 zł, gm.Jedwabne. 696-716-581.
PRZYCZEPKA, st.bdb, 750 zł, Gołdap. 516-039-238.
PRZYCZEPKA, stan bdb, 1.500 zł, Łapy. (85)814-12-21.
PRZYCZEPO-LAWETA, 2-osiowa, (2000), stan idealny, 6.900 zł, Grajewo. 692-066-432.
RAMA do przyczepki 1-osiowej, 1.100 zł, gm.Janów. 603-128-091.
SAAB 93 2.2TID (2003) 25.000 zł, ok.Siemiatycz. 519-851-240.
SCANIA 93 (1995) chłodnia hakowa na -30, sprawny, winda, na resorze, 40.000 zł, gm.Klukowo. 501-527-282.
SSANGYONG Musso, 2.3D (1995) 4WD, silnik Mercedes, stan db, 5.500 zł. 510-081-632.
SYRENA 105 (1975) st.db, 3.200 zł, Hajnówka. 883-266-355.
ZBIORNIK na paliwo, 950 l, ocynkowany, 800 zł, ok.Zambrowa. 508-580-494.
ZBIORNIK, cysterna po paliwie, 7.000l, 2.300 zł, Suwałki. 514-093-848.

ZAMIENIĘ

BMW 524 2.4TD (1990) automat, silnik po remoncie na VW passat B4 kombi, Krynki. 781-779-480.
BMW E34 2.5TD (1993) kombi na vw passata B4 1,9TDI, kombi. 515-323-154.
GRAND Cherokee 5.2B+G (1995) Gołdap. 888-899-000.
MERCEDES C180, 2.8B (1994) Gołdap. 888-899-000.
VW Passat, 1.9D (1991) srebrny metalik, sedan, stan db, na Deawoo Matiz lub podobny. 518-953-327.
VW Vento 1.9D (1993) na Chrystler Voyager lub inny van. Białystok. 604-823-076.

CZĘŚCI

❑ KUPIĘ

ALUFELGI 13', 4 szt, do Fiat Seincento. 603-754-147.
BMW 525 2.5D (2000) Common Rail części silnika. 604-695-822.
CORSA C: wspomaganie do kierownicy. (85)715-29-32.
E36 2,5B (1992/94) głowica, silnika m50 z vanos, Białystok. 500-221-719.
FELGI 13" do Poloneza. 503-357-663.
FELGI do Kai Carnival (2004). 664-190-777.
HAK do Daewoo Lanos. pow.Siemiatycze. 530-923-849.
HAK do Forda Transita. (86)270-70-10.
INSTALACJA gazowa Spag, sekwencyjna, używana. 531-832-900.
KATALIZATORY. 725-028-785.
KLAPA tylna Audi A6 C4, kombi (1997). 692-863-517.
OPONY letnia, 185/70/14, 696-502-100.
OPONY zimowe, 205/55/R16, 4szt +felga metalowa. 517-985-588.
OPONY zimowe, letnie, felgi, kompletne koła, ok.Białegostoku. 664-610-166.
OPONY, 525/550/R16, 2szt. (85)730-30-32.
POMPKA paliwowa do poloneza trucka, benzyna, przy zbiorniku na prąd. (85)730-30-32.
SILNIK Honda CB 400. 723-675-745.
SZYBA przednia do BMW 316. 721-112-515.
VW Passat B4: błotnik przedni, lewy, zielony, stan bdb. 604-810-538.
ZDERZAK przedni do Mondeo MK2, B-stok. 793-212-952.

❑ SPRZEDAM

AKUMULATOR Centra 120Ah, 170Ah, 2szt, 250-350 zł/szt, B-stok. 602-458-321.
AKUMULATOR Centra, 50 ah, 4-letni, 3 m-ce używany, 140 zł, Białystok. 694-110-039.
AKUMULATOR, sprawny, 2 szt, 100 zł/szt, B-stok. 605-920-370.
ALFA Romeo 156 (2000) blacharskie, mechaniczne, 40-900 zł, Mońki. 530-197-120.
ALUFELGI +opony letnie do VW, oryginalne, 4szt, 17", 1.100 zł/kpl. gm.Turośń Kośc. 607-939-148.
ALUFELGI 14" +opony zimowe do opla astry, 4szt, 790 zł/kpl, Mońki. 695-340-057.
ALUFELGI 15" VW, z oponami letnimi, stan bdb, 1.200 zł, Białystok. 722-387-778.
ALUFELGI 15" bbs, 4 szpilki, 4szt, 450 zł/kpl, gm.Rudka. 605-747-877.
ALUFELGI 15" do VW Passata, oryginalne, 5 szt, 450 zł/kpl. 513-821-571.
ALUFELGI 15", 4x600, 4szt, 115 zł/szt, B-stok. 503-369-775.
ALUFELGI 15", do opla 4x100, opony 195/60/15, 4szt, stan bdb, 850 zł, Wys.Maz. 502-637-558.
ALUFELGI 16" do Toyoty Avensis (2005) stan bdb, 4szt, 800 zł, B-stok. 509-762-269.
ALUFELGI 16", 5x114,3, z oponami, Michelin, 205/55R16, stan bdb, 4 szt, 1.200 zł/kpl. 509-762-269.
ALUFELGI 16", 800 zł lub zamiana na 16" do Voyager 7x1/2h2, 5 otwrów, Czarna B-stocka. 508-288-597.
ALUFELGI 16", opony letnie, 5x100, Golf IV, Octavia, 950 zł, Janów. 663-801-534.
ALUFELGI 16:, Toyota Avensis (2005), stan bdb, 800 zł/kpl. (85)741-32-40.
ALUFELGI 17" Audi, z oponami letnimi, stan bdb, 2.200 zł, Białystok. 722-387-778.
ALUFELGI 17", 4szt, 5-szpilek, rozstaw 112, Audi, VW, 850 zł, ok.Suchowoli. 531-667-499.
ALUFELGI 5/112/R17, do VW, 4 szt, 640 zł, Bargłów. 607-532-544.
ALUFELGI 6,5Jx16-48, 4szt, do Hundaya coupe, oryginalne, 170 zł/szt, B-stok. 889-025-528.
ALUFELGI do BMW E45, 13", używane, 4szt, 50 zł/szt, B-stok. (85)675-21-18, 883-267-574.
ALUFELGI GIACUZZO, 4szt, 17", 2xopony letnie, 235x55, 114,3, 1.200 zł, Suwałki. 502-722-145.
ALUFELGI R15, 4szt, 4x100, 180 zł/szt, Białystok. 604-359-907.
ALUFELGI z oponami do Opla Omegi, 225x55 R16, 700 zł/kpl, Białystok. 508-353-613.
ALUFELGI z oponami do toyoty avensis, 15", 4szt, opony 195/65/R15, 850 zł/kpl, Zambrów. 501-660-755.
ALUFELGI z oponami, letnie, 17' do Audi, 5x112, 1.000 zł/kpl. gm.Sztabin. 669-065-506.
ALUFELGI, 14", do Forda, oryginalne, 4szt, 400 zł/kpl. gm.Ciechanowiec. (86)277-28-63.
ALUFELGI, 15", 4szt, 600 zł, gm.Łapy. 510-570-310.
ALUFELGI, 165x112, 4 szt, do Audi, opony, 650 zł, lub zamiana na alufelgi do Mazdy 626. 509-775-353.
ALUFELGI, 19", do BMW, 5x120, 10 otworów, 4 szt, 1.800 zł, Sokółka. 504-169-996.
ALUFELGI, felgi stalowe 15", do Mercedesa, 8szt, 30-100 zł/szt, B-stok. 513-141-670.
ASIA Rocsta 1,8B (1996): mechaniczne, 100-500 zł, Białystok. 603-882-837.
AUDI 80 1,8B (1991): blacharskie, mechaniczne, stan bdb, 5-600 zł, Suwałki. 510-567-044.
AUDI 80 1,8B+G nowy (1990): blacharskie, mechaniczne, 10-300 zł, Dąbrowa Białostocka. 530-320-220.
AUDI 80 B4 (1993) 90KM, rozrusznik, pompa wspomagania, kpl.sprzęgła, kolektor wydechowy i dolotowy, 100zł-150zł, ok.Brańska. 798-891-652.
AUDI 80 B4 1,9TDi: maska przednia, 450 zł, ok.Suwałk. 501-659-346.
AUDI 80 B4, 1.9TDi: skrzynia biegów, automatyczna, 400 zł, ok.Suwałk. 501-659-346.
AUDI A3, A4 (1999): mechaniczne, blacharskie, 40-700 zł, Mońki. 530-197-120.
AUDI A4 : błotnik przedni prawy, tylna szyba, 120-230 zł/szt. 604-695-780.
AUDI A4 1.9TDI(1998) kombi: blacharskie, mechaniczne, 10-2.000 zł, B-stok. 728-749-795.
AUDI A4 2.6B (1997) automat, blacharskie, mechaniczne, 10-800 zł, Białystok. 515-447-522.
AUDI A6 (1994): tarcze przednie wentylowane, klocki hamulcowe, amortyzatory tylne, pompka pliwowa, 150-200 zł, B-stok. 517-985-588.
AUDI B3, Ford Escort: blacharskie, mechaniczne, 10-200 zł, Bielsk Podl. 698-631-841.
AUDI B4, 1.9 TDI: alternator Bosch, 150 zł, Suwałki. 796-751-304.
AUDI B4: maska przednia, srebrna, kompletna, stan bdb, 450 zł, Białystok. 728-833-888.
AUDI: silnik 2.6B, 750 zł, B-stok. 517-567-474.
BMW 525, 2.5TDF (1998) silnik, skrzynia biegów, 1.200 zł, gm.Sokoły. (86)476-30-76.
BMW 525TDB (1995): pompa wtryskowa, sprawna, sprawdzona na ciśnienie, 700 zł, Suwałki. 792-676-609.
BMW 525TDS: turbosprężarka, sprawna, 330 zł, Suwałki. 797-635-792.
BMW E36 2,0B (1995): blacharskie, mechaniczne, 10-150 zł, Suwałki. 792-676-609.
BMW E36 Compact 1.6B (1995): silnik, skrzynia, biegów, inne blacharskie, mechaniczne, 1-700 zł, Augustów. 789-280-070.
BMW E39 2.0B (1996): blacharskie, mechaniczne, 10-1.200 zł, Augustów. 796-351-129.
BMW E39 252 (1996): blacharskie, mechaniczne, 5-500 zł, Zambrów. 887-339-493.
BMW E39 523: mechaniczne, blacharskie, tapicerka, 1-500 zł, Zambrów. 514-338-277.
BMW320 E36 (1997) pas przedni, nerki, wzmocnienie czołowe, 50 zł/szt, Białystok. 798-541-690.
BMW520 E34 (1990) alternator, rozrusznik, przekładnia kierownicza, osłona pod silnik, 50-150 zł, Białystok. 798-541-690.
BORTY do Lublina III, aluminiowe, oryginalne, 1.500 zł, B-stok. 502-265-599.
CHŁODNICA klimatyzacji do Passata B4, nowa, 280 zł, Bielsk Podl. 500-230-621.
CINQUECENTO 700B (1994) blacharskie, mechaniczne, 1-500 zł, Łapy. 514-947-849.
CITROEN Saxo 1,1 b (2000): wszystkie rozbiórki, 1-1.000 zł, Białystok. 783-683-692.
CITROEN Xsantia 1.9TDI (1998): blacharskie, mechaniczne, 50-1.500 zł, Białystok. 608-226-423.
CITROEN Xsara 1.6B (1998) belka tylna, kompletna, sprawna, 250 zł, Suwałki. 508-565-965.
DAEWOO Lanos (2002) blacharskie i mechaniczne, od 50zł-500zł, ok.Knyszyna. 514-192-111.
DAEWOO Lanos, antena automatyczna, 50 zł, B-stok. 888-967-554.
DAEWOO Matiz 800B (2000) blacharskie i mechaniczne, od 10zł-700zł, ok.Brańska. 669-700-773.
DAEWOO Nexia: licznik, bez żarówek, 80 zł, Mońki. 509-775-353.
DAEWOO Tico (1997) blacharskie i mechaniczne, od 10zł-300zł, Gródek. 501-543-526.
DAEWOO Tico (1998) blacharskie, mechaniczne, od 10zł-200zł, ok.Brańska. 669-700-773.
DO samochodów: rosyjskich, niemieckich, francuskich, japońskich, koreańskich, hiszpańskich, włoskich, czeskich, od 10zł-500zł, B-stok. (85)653-99-88, 602-804-382..
FELGA stalowa vw passat, audi A4, 4szt, 60 zł/szt, Białystok. 517-567-474.
FELGI 13", 14", 15" do Citroen, Peugeot, 4 kpl, 30-75 zł/szt. (85)741-32-40.
FELGI 15', rozstaw 5x112, do Mercedesa, 350 zł, Augustów. 500-600-406.
FELGI 17', rozstaw 4x100, do Audi, VW, z oponami, 700 zł, Augustów. 500-600-406.
FELGI aluminiowe 16", do Ford Mondeo, Renault Laguna, 700 zl. 513-537-245..
FELGI aluminiowe MOMO FERRARI 15", z oponami zimowmi do BMW, 650 zł, Zambrów. 510-059-262.
FELGI aluminiowe z oponami MS R14, 4szt, 150 zł/szt, Czarna Białostocka. 506-425-571.
FELGI aluminiowe, z oponami, 205/65/15, 7/11cm, do BMW E46, Opel Omega, Astra, Vectra, 450 zł, B-stok. 607-313-007.
FELGI do fiata 126p, 4szt, 10 zł/szt, B-stok. 888-967-554.
FELGI stalowe 13" + opony wielosezonowe, st.bdb, 2szt, 55 zł/szt, ok.Dąbrowy Biał. 503-369-775.
FELGI stalowe do fiata, 15", 4x98, 4szt, 200 zł, Wyszki. 668-141-164.
FELGI stalowe z kołpakami do Suzuki Alto R14/41/2J, 54x100, 4szt, 90 zł/szt, Białystok. 889-025-528.
FELGI stalowe, opony zimowe, kpl.koła, R13-18, 24szt, 50-150 zł/szt, ok.Białegostoku. 530-198-085.
FIAT 126P (1990): silnik, stan bdb, 250 zł, ok.Trzciannego. 500-332-365.
FIAT 126p (1998): blacharskie- mechaniczne, 10-200 zł, ok.Augustowa. (87)643-06-88.
FIAT 126p, blacharskie i mechaniczne, od 5zł-300zł, B-stok. 888-967-554.
FIAT 126P: 4xszyby, przednie reflektory, 200 zł, gm.Trzcianne. 510-356-459.
FIAT brava 1,8B (1996): skrzynia biegów, drzwi, 10-400 zł, Lipsk. 796-787-479.
FIAT Brava 1.4B +g (1996) silnik, skrzynia, blacharskie, 50-500 zł, ok.Sztabina. 607-968-192.
FIAT Brava, zderzak przedni, z halogenami, 260 zł. 517-796-085.
FIAT Punto I 1.1B (1995) mechaniczne, 20-200 zł, Kolno. 531-832-900.
FIAT Seicento: alternator, 100 zł, Augustów. 795-288-335.
FIAT Siena 1,6B (1998) blacharskie, mechaniczne, 100-1.000 zł, Białystok. 516-109-191.
FIAT Siena, 1.6 16V (1997) wszystkie blacharskie i mechaniczne, od od 50zł-900zł, gm.Wys.Maz. 794-143-772.
FIAT Tipo 1.4B (1996) silnik, 600 zł, gm.Stare Juchy. 728-134-649.
FORD 6: silnik, 100- 800 zł, gm.Brańsk. 517-199-977.
FORD Escort (1993) 3-drzwiowy: blacharskie, mechaniczne, 10-800 zł, gm.Wys.Maz. 511-148-536.
FORD Escort 1,8 16 V (1994) blacharskie, mechaniczne, 1-700 zł, ok.Drohiczyna. 792-091-339.
FORD Escort 1.6B 16V (1996) silnik, 600 zł, Mońki. 606-822-134.
FORD Fiesta (1998) 3-drzwiowy: drzwi lewe, rant wlewu paliwa bezklapkowy, rant nadkola prawy, 30-140 zł, Suwałki. 512-638-803.
FORD galaxy 1,9D, 2,0B (2001): blacharskie, mechaniczne, fotel, 50-350 zł, Białystok. 602-752-468.
FORD mondeo NK3 1.8B (2003): blacharskie-mechaniczne, 100- 1.000 zł, Łomża. 509-639-816.
FORD Scorpio mk2, 2.9B (1996) automat, sedan, mechaniczne, blacharskie, 1-100 zł, Białystok. 798-541-690.
FORD Sierra 2.0DOHC (1992) silnik, 600 zł, Sokoły. 792-065-376.
FORD Transit 2.5D (1997): blacharskie-mechanicze, 50- 500 zł, Białystok. 600-795-744.
FORD Transit: pompa Lucas, stan bdb, i inne, 700 zł, Augustów. 791-288-299.
GOLF II 1,3B+G (1997): blacharskie, mechaniczne, 10-500 zł, gm.Kołaki Kościelne. 696-440-731.
HAK holowniczy VW Passat B5, wiązka elektryczna+ gniazdo dodatkowo, 250 zł, B-stok. 510-180-866.
HAK holowniczy, do Audi A6 (1998) 230 zł, Suwałki. 505-660-751.
HAK holowniczy, oryginalny, ze sterownikiem, do VW Passat B6, 600 zł, Pisz. 691-244-188.
HAK Westfalia, oryginalny, automatycznie odpinany, do Audi A6 (1998-2004) 500 zł, Suwałki. 509-094-579.
HONDA accord: skrzynia biegów, silnik, 1.000 zł. 510-135-912.
HYUNDAI S-coupe: silnik, przednie zawieszenie, lampy, inne, 100-1.000, Białystok. 600-165-255.
INSTALACJA gazowa (2003) butla walcowa 50, 150 zł. 793-792-971.
INSTALACJA gazowa, do Żuka lub Lublina, homologacja, 300 zł, ok.Suchowoli. 782-228-904.
IVECO 35-8 (1995) blacharskie, mechaniczne, 20-1.500 zł, Suwałki. 505-141-510.
KABINA Star 200, kompletna, 1.000 zł, gm.Jaświły. 517-550-137

MERCEDES Sprinter (1997) silnik 2.3D, skrzynia biegów, tylny most, silnik 1.8B, od 800zł-2.600 zł, Łomża. 511-763-132.

MERCEDES sprinter: 4xszyby, 4xklamki, mechanizm zamykania okna, 40-100 zł, Mońki. 500-714-066.

MERCEDES Trapez 124: osłona pod silnik, pod skrzynie, oryginał, 200 zł, Białystok. 664-727-306.

MERCEDES Vito V-Classe, 2.3B (1997) automat, blacharskie, mechaniczne, 10zł-1.000zł. 531-184-996..

MERCEDES W 210 3,0 D (1996) sedan: mechaniczne, blacharskie, 10-3.500, Hajnówka. 503-668-613.

MERCEDES W123 2.4D (1978): blacharskie-mechaniczne, 10- 1.000 zł, Sokółka. 508-169-958.

MERCEDES W123, silnik 2.4D wraz z osprzętem, 1.000 zł, Sokółka. 508-169-958.

MERCEDES W124, 3.0E 12V: silnik, stan bdb, i inne, 700 zł, Augustów. 791-288-299.

MERCEDES, silnik 6.0D, 130KM, 6-cylindrowy, osprzęt, 3.500 zł, gm.Rajgród. 783-631-726.

MONDEO MK2 (96-00) przednia lewa lampa, kompletna, 70 zł, B-stok. 793-212-952.

NISSAN Almera 1.4B (1998): blacharsko-mechaniczne, 5-600 zł, ok.Brańska. 517-628-881.

NISSAN micra: sprężarka, 60 zł, Białystok. 696-564-454.

NISSAN P11 2.0B (1997) drzwi czerwone, stan bdb, mechaniczne, 50-150 zł, Bielsk Podlaski. 604-810-538.

NISSAN Primera 2,0 D (1994): wszystkie z rozbiórki, 5-300, Białystok. 783-683-692.

NISSAN syrena (1995/98) : blacharskie, mechaniczne, 50-500 zł, gm.Miastkowo. 509-868-598.

NISSAN Terrano 2.7TD (1996): blacharskie-mechanicze, 50-1.000 zł, ok. Łomży. 600-289-289.

OPEL astra 1,4B+G (1992) kombi: blacharskie, mechaniczne, 200-500 zł, gm.Szumowo. 888-086-838.

OPEL astra 1,7TDS (1992/98): silnik na części, 350 zł, Zambrów. 508-510-880.

OPEL Astra, 1.7DI, kombi: głowica, pompa wtryskowa, pompa wspomagania, drzwi prawe przednie, blotnik prawy przedni, lampa, maska klapa, 30-500 zł, Suwałki. 512-638-803.

OPEL Astra, Vectra, 1.6B (2000) 16V: GŁOWICA po regeneracji 900 zł, Mońki. 530-197-120.

OPEL Ecotec, 2.0 16V: silnik, stan bdb, 700 zł, Augustów. 504-236-134.

OPEL Frontera, 2.4B (1994) blacharskie, mechaniczne, 1-1.000 zł, gm.Zambrów. 605-540-787.

OPEL Kadett, Nexia, Astra: nakładki na progi, 100 zł, Mońki. 509-775-353.

OPEL Omega 2.5B (2000) blacharskie, mechaniczne, 10-300 zł, Białystok. 508-353-613.

OPEL Omega B (1997) blacharskie i mechaniczne, zderzak, maska, inne, 10-150zł, B-stok. 515-447-522.

OPEL Omega B sedan: błotnik tylny, prawy, 150 zł, gm.Wasilków. 604-149-988.

OPEL Omega B, 2.0 16V (1995): mechaniczne, blacharskie, 10-1.300 zł, Hajnówka. 506-897-297.

OPEL Omega B: felga stalowa R15, 5x110, 50 zł, B-stok. 517-567-474.

OPEL omega, 2.5 (2000) blacharskie i mechaniczne, 20-300 zł, B-stok. 512-368-387.

OPEL Tigra 1,4B 16V (2001): mechaniczne, blacharskie, Białystok, 10-1.000 zł. 602-309-268.

OPEL Vectra, 2.0D (1999) blacharskie, mechaniczne, 10-400 zł, k.Drohiczyna. 792-091-339.

OPEL Vectra, sedan, hak, 60 zł, gm.Płaska. 504-157-857.

OPONA letnia Continental contact III, stan bdb, 195/65/R15, 120 zł, Białystok. 600-426-142.

OPONA letnia z felgą, 135/R12, do malucha, 10 zł, Białystok. 514-921-381.

OPONA P6000 Pirelli 185x60 R15 88H, nowa, 130 zł, Ostrów Maz. 662-229-067.

OPONA, 16", do motoroweru, 30 zł, Grajewo. 608-256-189.

OPONY 15' do Suzuki Grand Vitara, roz. 265x70, 5 szt, 350 zł/szt, gm.Wys.Maz. 694-269-885.

OPONY 185r14c, wzmacniane, stan bdb, +felgi stalowe, 4szt, 100 zł/szt, Wys.Maz. 606-465-128.

OPONY do busa, 205/65/R16C, 4szt, 110 zł/szt. 531-184-996..

OPONY Kormoran Radial, 10Rx22.5, 2 szt, 150 zł/szt, Klepacze. 514-293-684.

OPONY letnie +alufelgi, 185x60x13, do Forda, 4szt, 250 zł/kpl, B-stok. 605-943-550.

OPONY letnie 155x70/R13, 160 zł/kpl. Białystok. 698-816-633.

OPONY letnie 17", 4szt, 80 zł/szt, gm.Sokółka. 506-234-273.

OPONY letnie 185/60/R14, 4szt nowe (2010) 550 zł, Białystok. 500-294-783.

OPONY letnie Continental, 185/65/R15, 2szt, 50 zł/szt, B-stok. 888-967-554.

OPONY letnie z felgami do UAZa, 4szt, 300 zł/kpl, B-stok. 666-323-399.

OPONY letnie z felgami stalowymi, 185x60x14, 4x100, stan bdb, 4szt, 250 zł/kpl, Wys.Maz. 662-072-117.

OPONY letnie, 13"- 18", 20szt, 25-50 zł/szt, B-stok. 514-497-525.

OPONY letnie, nowe, niezakładane; 175/70/R13 Michelin, 2szt, 70 zł/szt, Choroszcz. 519-156-702.

OPONY letnie, R16, stan bdb, 4 szt, 70 zł/szt, Sokółka. (85)711-70-32, 506-234-273.

OPONY letnie, używane, 14-15", stan bdb, 10 szt, 60 zł/szt, Sokółka. (85)711-70-32, 506-234-273.

OPONY letnie, zimowe, R15, R16, 8szt, 80 zł/szt, Białystok. 605-920-370.

OPONY letnie, zimowe, używane, bieżnikowane, felgi stalowe, kpl.koła, 12-18", 40-100 zł/szt. 698-195-597, (85)663-17-25.

OPONY używane BF Goodrich, 2szt, + oponę Continental, 195/65/15, 100 zł/szt, Białystok. 724-723-272.

OPONY z felgami do Mrcedesa Sprintera 225x170 R15C, 4 szt, 200 zł/szt, Zambrów. 509-079-103.

OPONY zimowe Bridgestone, 205/55/R16, 2szt. 517-985-588.

OPONY zimowe, 13-17", 20szt, 50 zł/szt, ok.Białegostoku. 530-198-085.

OPONY zimowe, 185/60/R14, stan bdb, 4 szt, 400 zł, Hajnówka. 500-294-783.

OPONY zimowe, kpl.koła, 13-16", 16szt, 60-150 zł/szt, ok.Białegostoku. (85)663-17-25 po 16.

OPONY zimowe, letnie, felgi stalowe, 24szt, 12-17", 30-100 zł/szt, ok.Białegostoku. (85)663-17-25 po 16.

OPONY, 12/135 do Fiat 126P, 3 szt, 50 zł, Księżyno. (85)747-43-07.

OPONY, 1200x20, 4szt, 250 zł/szt, ok.Kolna. (86)279-02-29, 692-702-467.

OŚ do przyczepki +felgi, opony, 350 zł, Choroszcz. 519-156-702.

OŚ do przyczepki lekkiej, koła 400x10, 4 śruby, 250 zł, B-stok. 665-507-799.

OŚ do przyczepki, z oponami, 2szt, Biała Piska, 250 zł. (87)425-93-99.

PASSAT B3 1.8B+G (1990): blacharskie, mechaniczne, 10-400 zł, gm.Prostki. 606-748-921.

PASSAT B5, 1.9TDI (1997) 110KM, mechaniczne i blacharskie, 10-400zł, B-stok. 515-447-522.

PEUGEOT 306 1.4B kat (1995): mechaniczne, 20-500 zł, B-stok. 796-867-060.

PEUGEOT 306 1.9D (1994): blacharskie-mechaniczne, 10- 300 zł, Białystok. 508-133-154.

PEUGEOT 306 1.9TDI (1998) blacharskie, mechaniczne, 10-1.500 zł, Suwałki. 505-141-510.

PEUGEOT 405, 1.9D (1991) blacharskie, mechaniczne, 50-400 zł, gm.Bargłów Kośc. 508-988-798.

PEUGEOT 406, 2.0 16V: silnik, stan bdb, i inne, 1.000 zł, Augustów. 791-288-299.

PEUGEOT 605 2.2TD (1990) skóra: blacharskie-mechaniczne, 20- 500 zł, Sokółka. 506-422-152.

PEUGEOT boxer 2,5D (1994) : blacharskie, mechaniczne, 10-1.000 zł, gm.Korycin. 600-142-328.

PLANDEKA na Stara 1142, 700 zł, gm.Janów. 603-128-091.

PLANDEKA, 6/9m, 50 zł, B-stok. 517-405-480.

POLONEZ 1.5B (1993): silnik na gaźniku, 97tys/km, 250 zł, Łapy. 508-981-210.

POLONEZ Caro 1.9D (1996) silnik, 700 zł, gm.Stare Juchy. 728-134-649.

POLONEZ Caro plus 1.6GSI (2000) blacharskie, mechaniczne, 20-80 zł, Bielsk Podl. 500-824-394.

PRZEDNIE zawieszenie do Żuka, po remoncie, 300 zł, Suchowola. 506-712-185.

PRZEWÓDY zapłonowe, komplet, skoda octavia, felicia, 1,6B, 15 zł/kpl, Białystok. 517-931-667.

RAMA do Stara 1142, 1.000 zł, gm.Janów. 603-128-091.

REANAULT Espace III: chłodnica wody, klimatyzacja, wentylatory, 200-300 zł, Łapy. 698-081-951.

RENAULT Kangoo 1.9D (1999): silnik na części, 100-600 zł, Zmbrów. 505-552-375.

RENAULT Laguna 1,9D (1999): przegub, półoś, osłona silnikowa, nowe, maska, silnik, 50-180 zł, Białystok. 604-359-907.

RENAULT Laguna 1.6B 16 V (1998) po liftingu: mechaniczne, blacharskie, 5-1.300 zł, Hajnówka. 503-668-613.

RENAULT Megane (1997) mechaniczne, blacharskie, 5-150 zł, B-stok. 604-261-267.

RENAULT Megane, 1.6B (1998) mechaniczne, blacharskie, 100-300 zł, Białystok. 663-325-699.

RESOR do naczepy, 4 szt, 150 zł/szt, Juchnowiec. 693-406-140.

RESORY tylne, przednie do Mercedesa 410 (1994) 800 zł, Suwałki. 600-998-233, (87)566-70-17.

ROBUR, skrzynia biegów, silnik, kabina, 500 zł/szt, Suchowola. (85)712-42-32.

ROZRUSZNIK do Fiata Siena, Brava, 200 zł, Suwałki. 781-704-499.

SEAT cordoba 1,6 (1998/99): blacharskie, mechaniczne, 1-600 zł. 692-076-526.

SEAT cordoba 1,6B+G (1998/99): blacharskie, mechaniczne, 1-400 zł. 692-076-526.

SEAT toledo (1995): przednia szyba, 100 zł, Białystok. 792-309-318.

SEAT Toledo 1.8B (1997): blacharsko-mechaniczne, 5-400 zł, ok.Brańska. 517-628-881.

SEAT Toledo, 1.9 TDI (1991-1999) blacharskie i mechaniczne, 30-500 zł, Suwałki. 600-374-931.

SEICENTO 1,1B (2003): mechaniczne, 10-600 zł, ok.Drohiczyna. 792-091-339.

SILNIK 1,7TD Isuzu +osprzęt, skrzynia biegów na części, 100-400 zł, ok.Białegostoku. 792-849-836.

SILNIK BMW 318TDS (1995) 1- 500 zł, Hajnówka. 600-485-870.

SILNIK do Fiat Uno 1.1B, 400 zł, Sokółka. 519-376-257.

SILNIK do Kawasaki ZZR600, kpl, 1.500 zł, ok.Sokółki. 516-038-112.

SILNIK do Mercedesa C 2.0D, 124, 150.000km, stan bdb, 1.500 zł, Suwałki. 781-704-499.

SILNIK do stara 1142, po głównej naprawie, 5.000 zł, Kleosin. 607-469-082.

SILNIK Mercedes 2.3B, 100.000km, 1.800 zł, Michałowo. 725-523-730.

SILNIK zabytkowy Warszawa, dolnozaworowy, 600 zł, Gołdap. 888-899-000.

SILNIK, 1,0B, Seat Ibiza, VW Polo, uszkodzony dół, 200 zł, ok.B-stoku. 792-849-836.

SILNIK, 1.9TDI: Audi A4, Passat B5, w całości lub na części, 700 zł, ok.Ciechanowca. 519-562-548.

SILNIK, 2.7B Turbo do Audi A6 ze skrzynią biegów, 3.500 zł. 531-184-996..

SILNIKI VW 1.4mpi (1995) bez osprzętu, 600 zł, 1.8i, 700 zł, Suwałki. 796-751-304.

SIMSON Elektronik 50ccm (1984) oryginalny, stan bdb, 12tys/km, 1.950 zł, Kleosin. (85)663-24-90.

SKODA 1.6MPI: silnik, 1.000 zł, Turośń Kośc. 506-803-566.

SKRZYNIA biegów 4, Lublin, Żuk, st.bdb, 310 zł, Suchowola. 506-712-185.

SKRZYNIA biegów do Seata Cordoby 1,4, 200 zł, gm.Zawady. 728-326-384.

SKRZYNIA ładunkowa, komplatna, aluminiowa, do Poloneza Trucka, 300 zł, ok.Suwałk. (87)569-35-07.

STAR 200: 3-stronny wywrot kompletny, z siłownikiem, 1.400 zł, gm.Nowinka. 500-186-626.

STAR 200: tylny most, chłodnica, inne mechaniczne, 100-1.000 zł, Białystok. 600-165-255.

SYRENA 105 (1970) silnik +skrzynia biegów, 500 zł, Sejny. 697-692-603.

TOYOTA Avensis (1998/01): mechaniczne, blacharskie, 50-2.000 zł, Sokółka. 513-029-506.

TOYOTA Carina 1.6B (1994) blacharskie, mechaniczne, 1-100 zł, B-stok. 798-639-663.

TOYOTA Carina 2.0D (1995): blacharskie, mechaniczne, 50-200 zł, B-stok. 668-282-163.

TOYOTA Carina E 2,0D (1997): skrzynia biegów, 260 zł, Hajnówka. 791-267-829.

TURBOSPRĘŻARKA do VW Passata B4, Golfa III 1.9TDI, 300 zł, Augustów. 604-695-780.

UCHWYTY rowerowe do bagażnika samochodowego, 3szt, 45 zł/szt, Białystok. 665-507-799.

VW 1.8i: silnik, 700 zł, Suwałki. 781-704-499.

VW Golf II 1,6 TD (1991): blacharskie mechaniczne, bez silnika, 30-300 zł, ok.Sejn. 693-855-928.

VW golf II 1,6B (1991): blacharskie, mechaniczne, 10-150 zł, ok.Suwałk. 503-566-342.

VW Golf II 1.6B (1989): silnik, skrzynia biegów, inne blacharskie, mechaniczne, 1-600 zł, Augustów. 789-280-070.

VW Golf II, 1.6: silnik, stan bdb, 400 zł, Augustów. 504-236-134.

VW Golf II: skrzynia V, 250 zł, i inne, Augustów. 504-236-134.

VW Golf III (1995) silnik 1.9TDI, w całości lub na części, 500 zł, Augustów. 699-232-652.

VW Golf III 1.4B (1996) 5d: blacharskie, mechaniczne, 10-200 zł, ok.Brańska. 517-628-881.

VW Golf IV: alufelgi 15", 5x100, 4szt, 250 zł/szt, Białystok. 505-744-309.

VW passat B3 1,8B (1991): silnik, skrzynia biegów, 600-900 zł, gm.Lipsk. 506-278-025.

VW Passat B3 1,8B (1993): silnik, skrzynia biegów automatyczna, gm.Augustów, 700 zł. 721-343-862.

VW Passat B3 1.9 (1990-93): blacharskie-mechaniczne, 100- 500 zł, Białystok. 600-795-744.

VW Passat B3 kombi (1993) drzwi 4szt, od 100zł-150zł, Czarna B-stocka. 605-570-305.

VW Passat B4 (1995) blacharskie, mechaniczne, 10-150 zł, Suwałki. 503-566-342.

VW Passat B4, zderzak przedni, tylni, blacharskie, mechaniczne, 150 zł, ok.Suwałk. 501-659-346.

VW Passat B4: dojazdówka, 50 zł, Białystok. 664-727-306.

VW Passat B5 sedan: hak holowniczy, 190 zł, ok.Suwałk. 795-601-087.

VW PASSAT B5, 1.8 20V (1996-2000) blacharskie i mechaniczne, 30-500 zł, Suwałki. 600-374-931.

VW Passat, B2, B3, B4, B5, golf: blacharskie, mechaniczne, 5-300 zł, B-stok. 601-565-068.

VW Passat, Golf, blacharskie, mechaniczne, 20-350zł, B-stok. 530-191-960.

VW polo 1,9SDI (1997): silnik, lub na części, 1.000 zł, gm.Sokółka. 691-223-814.

VW Polo 1.9TDI (1996) skrzynia biegów, klimatyzacja, blacharskie, 50-500 zł, gm.Augustów. 518-857-098.

VW Polo: felgi stalowe 14", 4szt, 50 zł/szt, Choroszcz. 514-387-180.

VW T2: siedzenia, 3szt, koła letnie 2 szt, felgi 4 szt, 75-150 zł/szt, B-stok. 505-123-420.

VW T4 (1996/99) blacharskie, od 50zł-250zł, Augustów. 608-430-800.

VW T4 2.4D (1993): blacharskie- mechaniczne, 10-800 zł, Augustów. 796-351-129.

VW T5: tylne amortyzatory, nowe, 2szt, 240 zł/szt, B-stok. 694-135-733.

VW Transporter: felgi stalowe, 4 szt, R14, 50 zł/szt, Białystok. 796-867-060.

VW Vento 1,8B (1994): mechaniczne, blacharskie, gm.Dobrzyniewo, 10-500 zł/szt. 504-340-185.

VW Vento 1.8B (1993): blacharskie-mechaniczne, 20-500 zł, Sokółka. 506-422-152.

WAHACZ, nowy, kompletny, Renault 9, 11, 170 zł, Białystok. 501-456-832.

WOŁGA gaz 24 (1981): mechaniczne, 5-100 zł, Ciechanowiec. 513-132-021.

ZDERZAK do Vw Golfa III, nowy, czarny, 85 zł, Białystok. 602-725-691.

ŻUK (1987): mechaniczne, blacharskie, 100-500 zł, Hajnówka. 664-696-764.

ŻUK 2,0B (1984): blacharskie, mechaniczne, 10-50 zł, Białystok. 793-576-888.

MOTORY

❑ KUPIĘ

AVO Simson, Jawa, MZ, Komar Sztywniak, Żak, Ryś, Wsk, Wfm. Białystok. 600-019-128.

JUNAK, do remontu, Hajnówka. 501-545-316.

MOTOCYKLE stare do (1976) +części. 505-529-328.

MZ 250TS +części. 795-948-260.

SKUTER Suzuki, Yamaha. 516-382-066.

STARE motocykle +części, Białystok. 503-892-085.

STARY motocykl. 605-090-215.

TYLNE lampy, 2szt, do motocykla IŻ Planeta. 667-843-750.

WFM z silnikiem S34 +części. 793-778-585.

❑ SPRZEDAM

APRILIA SR 125/50 (2003) 3.500 zł, stan bdb, Bielsk Podl. 501-085-166.

APRILIA SR50 (2002) stan bdb, 2.600 zł, lub zamienię na coś większego, Baciuty. 696-854-228.

BMW 1100 (1995) stan bdb, czerwony, 6.500 zł, gm.Zawady. 603-360-791.

BMW 1200 (2005) 23.000 zł lub zamienię na auto lub skuter śnieżny, gm.Szumowo. 728-138-211.

CROSS Yamaha DT 175 MX (1980) 3.000, gm.Stawiski. 511-744-169.



ENDURO Derbi Senda (2000) 6-biegowy, chłodzony cieczą, mocny, 2.500 zł, ok.Kuleszy Kośc. 500-895-648, 502-246-712.

ETZ 150 (1990) 800 zł, ok.Augustowa. 663-496-536.

GOKART 50ccm (2010) 1.300 zł, gm.Trzcianne. 507-609-885.

HONDA Bali 100ccm (1997) stan bdb, 1.000 zł, Augustów. 692-302-106.

HONDA CB 600F Hornet (2006) po wymianie części eksploatacyjnych, zarejestrowana, ubezpieczona, 14.200 zł, Bielsk Podlaski. 509-589-358.

HONDA cbr 1000 sc24 (1998) stan db, 5.000 zł, Mońki. 697-073-883.

HONDA CBR 125 (2006) 5.500 zł, Sokółka. 602-213-467.

HONDA CBR 600 F3 Lift (1997) sportowy wydech, 6.500 zł. 793-702-228.

HONDA CBR 600 F4I (2003) niebieski metalik, 10.500 zł, Białystok. 781-447-528.

HONDA CBR 600, 3F (1997) serwisowana, stan db, 115KM, 5.300 zł, ok.Czyżewa. 607-666-775.

HONDA CBR 600cm3 F4i (2003) 110KM, nowe ogumienie, zarejestrowana, Suwałki, 10.100 zł. 518-262-160.

HONDA CBR 954 (2002) 14.000 zł, Szepietowo. 798-690-630.

HONDA CBR F3 600cm (1996) uszkodzony, 1.800 zł, Sokółka. (85)711-43-44.

HONDA CR250 (1990) 3.700 zł, gm.Dobrzyniewo Duże. 506-430-911.

HONDA CRF 450R (2007) 10.900 zł, Białystok. 604-349-226.

HONDA CRM 125 (1995) sprawny, 2.500 zł, Knyszyn. 798-533-382.

HONDA Magna 500 (1985) Grajewo, 3.400 zł. 535-030-734.

HONDA Magna 750 VF (1998) stan bdb, 15.000 zł, Łomża. 503-874-125.

HONDA MTX 125 Enduro (1988) 1.850 zł, Dobrzyniewo. 513-772-276.

HONDA MTX enduro 80ccm (1989) 2.500 zł, Siemiatycze. 604-211-599.

HONDA Rebel 125 (1990) stan bdb, 4.900 zł, Suwałki. 511-719-611.

IŻ 350cm (1959) kosz, uszkodzony przód, 2.000 zł, gm.Łyse, woj.mazwoieckie. 797-809-416.

JAWA 175 (1961) po odrestaurowaniu, zarejestrowana, 5.000 zł, lub zamienię na auto, Mońki. 785-642-439.

JAWA 250 (1962) 100% oryginał, 2.000 zł, gm.Nowinka. 512-181-205.

JAWA 350 TS (1988) czerwony, 3.500 zł, gm.Szepietowo. 721-324-563.

JAWA 50 (1977) stan bdb, 700 zł, ok.Raczek. 515-820-518.

JAWA 50: mechaniczne, 2- 40 zł, Kleosin. (85)663-28-85.

JAWA 50ccm (1960) 350 zł, Bielsk Podlaski. 516-264-567.

JAWA TS350 (1991) 650, Wasilków. 513-781-513.

KAWASAKI GTZ 500S (2001) stan bdb, 5.000 zł, Suwałki. (87)568-13-30.

KAWASAKI KDX 125 (1991) 3.500 zł, Mońki. 511-348-366.

KAWASAKI KFX700 (2005) dużo dodatków, 13.500 zł, Sokółka. 510-212-312.

KAWASAKI LTD 450 (1985) st.bdb, gm.Nowe Piekuty, 3.900 zł. 888-124-718.

KAWASAKI ninja 600ZX (1987) żółty, 1.600 zł, ok.Augustowa. 506-297-436.

KAWASAKI Z 750 ccm (2006) 10tys/km, 11.500 zł, Łomża. 691-536-359.

KAWASAKI ZI 600 Eliminator (1986) szybki czoper, 3.500 zł, Wys.Maz. 604-172-776.

MINSK 125 (1988) 300 zł, gm.Boćki. 603-817-406.

MOTOROWER APRILLA RS50 (1995) stan bdb, 3.100 zł, ok.Olecka. 501-252-157.

MOTOROWER GBMOPRS 80 ccm (2009) 2.500 zł, Augustów. 519-879-021.

MOTOROWER Hercules, 50ccm (1980) uszkodzony, 330 zł, B-stok. 530-630-140.

MOTOROWER Jawa (1980) 100 zł, gm.Poświętne. 886-671-805.

MOTOROWER Komar (1980 100 zł, gm.Poświętne. 886-671-805.

MOTOROWER Ogar 200 (1980) 300 zł, Siemianówka. 798-191-195.

MOTOROWER ROMET CHART 210 (1989) srebrno-niebieski, stan bdb, 1.200 zł, B-stok. 601-674-792.

MOTOROWER Simson 51 (1986) 1.000 zł, Bielsk Podlaski. 516-368-101.

MOTOROWER Simson SR 50 (1989) 1.200 zł, gm.Nowe Piekuty. 507-276-036.

MOTOROWER YAMAHA AXIS (1998) + części, po kapitalnym remoncie, 1.500 zł, Łomża. 609-704-368.

MOTOROWER Zipp (2009) 2-osobowy, czerwony, 318 km, 3.500 zł +2 kaski gratis, Gołdap. 500-187-930.

MOTOROWER, stan db, 380 zł, gm.Augustów. 530-038-539.

MOTORYNKA 2-biegowa, 300 zł lub na części 50-100 zł, gm.Jaświły. 600-761-811.

MOTORYNKA Komar 50ccm (1992) 450 zł, gm.Nowy Dwór. 506-993-514.

MZ 150 (1984) 1.500 zł, gm.Łyse, woj.mazwoieckie. 797-809-416.

MZ 150 (1984): blacharskie, mechaniczne, 10-100 zł, gm.Łyse, woj.mazwoieckie. 797-809-416.

MZ 150 (1989) 1.000 zł, Rutki. 511-439-497.

MZ 250 (1983) stan db, 1.400 zł, gm.Klukowo. (86)277-29-09.

MZ 250 (1988) silnik od 251, 1.200 zł, gm.Szudziałowo. 794-177-572.

MZ ES 250/1 Jaskółka (1996) 3.500 zł, Suwałki. 518-010-975.

MZ ETZ 150 (1988) 1.000 zł, lub zamienię na przyczepkę samochodową, ok.Suwałk. 508-469-862.

MZ ETZ 250 (1984) 2.000 zł, ok.Białegostoku. 507-618-415.

MZ ETZ 250 (1987) st.bdb, oryginalny, mały przebieg, zadbany, OC, kask, Białystok, 2.500 zł. 798-167-919.

MZ ETZ 250 (1987) zarejestrowana, OC, sprawna, 1.500 zł, Supraśl. 691-456-222.

MZ ETZ 251 (1993) ostatni wypust, stan bdb, 1.300 zł, ok.Olecka. 503-454-694.

MZ Tropic 250 (1971) oryginał, 2.300 zł, gm.Dąbrowa Biał. 668-757-189.

MZ Ts 150 (1983) stan db, na chodzie, 550 zł, ok.Sokół. 510-687-959.

MZ TS 250ccm (1978) st.bdb, 1.300 zł, gm.Grajewo. 508-980-238.

MZ TS250 (1976) papiery, 1.600 zł, gm.Narewka. 605-165-036.

PEUGEOT F062, 49ccm (1993) lub na części, 700 zł, ok.Sokółki. 508-577-047.

QUAD 110 ccm (2003) 500 zł, Łapy. 502-991-585.

QUAD 110cc (2008) gm.Choroszcz, 1.200 zł. (85)749-18-69.

QUAD ATV 200 (2009) chłodzony cieczą, duże koła, manualna skrzynia, 2.700 zł, Augustów. 789-280-070.

QUAD ATV off road 110ccm (2007) 3 biegi +wsteczny, nowy napęd, 2.200 zł, gm.Brańsk. 609-904-123.

QUAD Benzer 300ccm (2008) 8.500 zł, gm.Mały Płock. 604-794-068.

QUAD Bombardier Outlander 330cm (2006) 8.600 zł, gm.Puńsk. 605-069-967.

QUAD Kawasaki Brute Force 650 (2005) zadbany, 15.000 zł, Białystok. 663-477-914.

QUAD spalinowy, młodzieżowy (2011) 1.000 zł, ok.Łap. 511-171-535.

QUAD Yamaha Wariorr 350 (1999) 5.500 zł, gm.Juchnowiec. (85)719-68-63.

ROMET chart 125cmm (1993) 1.000 zł, ok.Ełku. 504-464-192.

ROMET K125 (2011) stan bdb, 2.000 zł, ok.Augustowa. 885-891-548.

ROMET Ogar 200 (1989) po remoncie, stan bdb, 700 zł, gm.Suraż. 797-376-584.

ROMET Z150 (2011) nowy, czarny, gwarancja, 3.900 zł, ok.Augustowa. 722-391-109.

ROUTER Bassa (2011) 1.000km, 1.400 zł, ok.Ełku. 507-966-982.

SHL (1961) części, silnik WSK, 800 zł, gm.Boćki. 603-817-406.

SHL (1961), Minsk 125 (1988) części di SHLi WSK, silnik WSK 12i, 1.000 zł/całość, gm.Boćki. 603-817-406.

SHL 175 (1966) 850 zł, Bielsk Podl. 660-945-160.

SHL 175 (1966) stan bdb, 1.800 zł, gm.Stawiski. 511-744-169.

SHL M06, 150ccm (1959) 1.500 zł, ok.Łomży. 512-708-730.

SHL: zbiornik paliwa, 2 osłony gażnika i filtra, osłona skrzyni biegów, sygnał, 20-200 zł, B-stok. 667-843-750.

SILNIK do WSK, 160 zł, Augustów. 660-188-518.

SIMSON ENDURO, 60ccm, stan bdb, 1.500 zł, Suwałki. 513-752-580.

SIMSON S51 (1986) stan bdb, 1.100 zł, Knyszyn. 515-292-811.

SIMSON SR-50 4 (1988) biegowy, stan bdb, 1.050 zł, Sokółka. 660-018-542.

SKSUTER Kingway Cobra 50ccm (2007) stan bdb, 1.400 zł, Czyżew. 795-256-415.

SKSUTER Kingway Cobra 50ccm (2007) stan bdb, 1.400 zł, Czyżew. 795-256-415.

SKUTER Aprila SR50 (2003) 3.300 zł, Łomża. 509-639-816.

SKUTER Aprilia Amico 50ccm (1998) 1.300 zł, Bielsk Podlaski. 507-611-936.

SKUTER Aprilia Really (1995) do remontu, 1.800 zł, gm.Wasilków. 600-009-420.

SKUTER Aprilia SR Factory 50 ccm (2006) 4.300 zł, Łomża. 509-639-816.

SKUTER Aprilia SR50 (2005) 3.200 zł lub zamiana na Kross Enduro, gm.Krupno. 518-252-331.

SKUTER Aprilla SR 50 (2000) chłodzony płynem, st.bdb, 2.200 zł, gm.Dąbrowa Biał. 668-757-189.

SKUTER CPI Olivier Sport 2T (2007) Grajewo, 500 zł. 693-963-045.

SKUTER Derbiatlantis 50 (1999) sprawny, 800 zł, ok.Łap. 503-160-786.

SKUTER Honda DJ, 50 ccm (1994) 900 zł, ok.Wys.Maz. 668-448-927.

SKUTER Honda Tact (1995) stan db, 850 zł, ok.Wys.Maz. 695-985-697.

SKUTER Hunder 50ccm (2008) 2.500km, 1.650 zł, Siemiatycze. 556-568-222.

SKUTER Keeway Matrix 50 (2008) 3.500 zł, Augustów. 513-434-599.

SKUTER Kingway 50ccm (2008) 1.500 zł, ok.Bielska Podl. 692-140-919.

SKUTER Kiros 50ccm (2006) stan db, 1.100 zł, gm.Boguty. 504-519-346.

SKUTER Malaguti 50 ccm (1997) 1.700 zł, Łapy. 502-991-585.

SKUTER Malaguti 50ccm (1996) stan db, 600 zł, ok.Pisza. 511-787-342.

SKUTER MALAGUTI F15 FireFox (2000) stan bdb, 2.200 zł, Janów. 883-513-255.

SKUTER peugeot Elyseo, 500 ccm (2006) 2.500 zł, Suchowola. 510-370-807.

SKUTER Peugeot Speedfight II 49 (2002) srebrny metalik, 3.000 zł, Augustów. 661-066-688

SKUTER Peugeot Viva City 50ccm (1995) 1.500 zł, gm.Klukowo. (86)277-29-09.

SKUTER Peugeot Zenit 50ccm (1997) po kapitalnym remoncie, 1.200 zł, gm.Dobrzyniewo Duże. 505-836-605.

SKUTER Peugeot, 50 ccm (2005) stan bdb, 2.000 zł, Suwałki. 518-765-563.

SKUTER Piaggio 250ccm (1999) 1.000 zł, gm.Dąbrowa B-ckiej. 693-507-776.

SKUTER Piaggio Energy (2000) stan bdb, 2.300 zł, Łomża. 797-055-248.

SKUTER Piaggio Sfera, 50 ccm, zarejestrowany, do drobnych poprawek, 600 zł. 505-517-760.

SKUTER Piaggio Zip, stan bdb, 1.400 zł. (87)615-83-13.

SKUTER Rex (1998) stan bdb, 800 zł, gm.Stawiski. 692-363-430.

SKUTER Romet 50 (1983) 450 zł, gm.Kolno. 517-755-990.

SKUTER Romet 50ccm (2008) stan db, 1.500 zł, Wys.Maz. 505-751-754..

SKUTER Romet 60 ccm (2007) 1.200m zł, gm.Sokoły. (86)476-30-76.

SKUTER Romet 747, 50 ccm (2009) odblokowany, 1.000km, stan bdb, 2.400 zł, gm.Czyżew. (86)275-62-24.
SKUTER Romet 777 50ccm (2007) lwł, stan bdb, 2.700 zł, Szepietowo. 798-832-986.
SKUTER Romet RXLEco (2010) czarno-srebrny, 3.500 zł, Suwałki. (87)566-73-31, 608-410-504 po 16.
SKUTER Safari, 50 ccm (2007) silnik 2-suwowy, lwł, 1.800 zł, B-stok. 500-370-214.
SKUTER TGB 50ccm (2003) 1.150 zł, gm.Nowinka. 517-709-082.
SKUTER Yamaha 50 (1998) 1.700 zł, gm.Nowy Dwór. 503-931-862.
SKUTER Yamaha Aerox 50 (2008/09) 3 tys/km, czarny, zarejestrowany, odblokowany, 6300 zł, Zambrów. 667-200-423.
SKUTER Yamaha BWS 50 Spy, stan bdb, nowy akumulator, 1.800 zł, Hajnówka. 785-355-175.
SKUTER Yamaha Neos (2005) 3.200 zł, Sokoły. 502-647-033.
SKUTER Zip 50ccm (2010) 5KM, 400km, wersja sportowa, kufer, kask, dodatki, stan bdb, 3.600 zł, Biasłystok. 600-591-183.
SKUTER Znen 50ccm (2009) stan bdb, 1.500 zł, , gm.szumowow. 792-217-968.
SKUTER Zongshen Monsun, 50ccm (2004) sprawny, zarejestrowany, ubezpieczony, lwł, 777 zł, Suwałki. 517-183-478, (87)563-81-15.
SUZUKI 600 (1985) 1.500 zł, gm.Łapy. 519-050-208.
SUZUKI bandit 1200S (2002) 8.000 zł, Mońki. 518-601-441.
SUZUKI Bandit GSF 1200 (2002) 8.900 zł, Wys.Maz. 660-770-826.
SUZUKI Bandit GSF 650N (2005) serwisowany, czarny, stan bdb, bez wkładu finansowego, 12.500 zł. 602-117-111.
SUZUKI Calvacada, 1500 ccm (1988) 9.500 zł, Suwałki. 503-130-818.
SUZUKI GN 125 (1998) stan bdb, 2.800 zł, ok. Suwałk. 663-974-638.
SUZUKI GSX 600f Katana (1990) stan bd, 4.200 zł, gm.Nowinka. 603-766-999.
SUZUKI GSXR 600 Rizla (2002) 10.800 zł, gm.Szumowo. 728-348-453.
SUZUKI gsxr 750 srad (1998) do lekkich poprawek, stan bdb, 6.000 zł, Bielsk Podlaski. 514-653-528.
SUZUKI Marauder VZ 800 (1999) czarny, chrom, 11.000 zł, ok.Janowa. 669-386-658.
SUZUKI SV 650 (2002) niebieski, 6.900 zł, Łapy. 606-951-628.
SUZUKI SV650 (2008) stan bdb, 12.000 zł, B-stok. 516-520-754.
VW 1,9TDI (1996): głowica, 460 zł, Augustów. 695-766-653.
WFM 125ccm (1963) jeżdżący, 2.000 zł, Narewka. 605-165-036.
WÓZEK boczny, Junak, 1.700 zł, gm.Rudka. 605-687-075.
WSK 125 (1950) sprawna technicznie, Sokółka, 300 zł. 515-343-711.
WSK 125 (1978) stan bdb, sprawny, 1.600 zł, gm.Narewka. 605-165-036.
WSK 125 (1980) 2 szt, na chodzie, 650 zł/szt, ok.Ciechanowca. (86)277-28-63.
WSK 125 (1980) trzykołowy, 900 zł, ok.Suchowoli. 782-228-904.
WSK 125 (1981) stan bdb, sprawny, 1.400 zł, ok.Augustowa. (87)644-93-45.
WSK 125ccm (1985) 3-biegowa, stan bdb, 600 zł, ok.Augustowa. 694-674-009.
WSK 125ccm, stan bdb, 600 zł, ok.Bakałarzewa. 515-659-130.
WSK 175 (1976) stan db, sprawny, stan oryginalny, 400 zł, ok.Sejn. 500-561-460.
WSK 175ccm (1981) ważny przegląd i OC, stan bdb, 1.700 zł, Sejny. 662-245-550.
WSK Kobuz 175 ccm (1978) stan db, 1.000 zł, Zambrów. 696-877-193.
YAMAHA Cross 600ccm (1990) 5.500 zł, gm.Stawiski. 692-363-430.
YAMAHA Drag Star 650 (2006) 20.000zł lub zamiana na busa Mercedes, VW LT, Hajnówka. 608-799-284.
YAMAHA Dragstar Classic 650 (1999) 34.000 zł, 12.000 zł, ok.Szepietowa. 793-760-702.
YAMAHA Fazer 600S (2005) stan bdb, 12.700 zł, Zambrów. 500-125-260.
YAMAHA FZ 750 (1985) 110KM, 89.000km, 3.800 zł, Mońki. 514-344-116.
YAMAHA FZR 1000 (1989) bezwypadkowy, 4.500 zł, gm.Kobylin-Borzymy. 604-672-605.
YAMAHA FZR 600 (1995) stan bdb, 4.600 zl, Kobylin Borzymy. 785-242-450.
YAMAHA FZR600 (1991) niebiesko-srebrny, Grajewo, 4.600 zł. 535-030-734.
YAMAHA R1 1000 mszęść (1999) niebieski metalic, 12.500 zł, ok.Suchowli. 693-214-485.
YAMAHA Super Tenere 750XTZ (1990) pierwsza rejestracja 1994, 5.500 zł, Czarna B-stocka. 508-288-597.
YAMAHA TZR 50ccm (2007) stan bdb, 8.000km, 6.800 zł, Augustów. 883-962-604.
YAMAHA XJ 600N (1997) 61KM, czerwony, ubezpieczenie, przegląd, REMUS 4w1, 4.300 zł, Łomża. 600-834-452.
YAMAHA XS 400 (1984) 3.000 zł, Krypno. 506-615-283.
YAMAHA XVZ 13 TFX Royal Star Venture (2008) 28.000 zł, Białystok. 606-331-155.

NAUKA

ANGIELSKI, korepetycje, nauczyciel, doświadczenie, szkoła podstawowa i gimnazjum, dojazd do ucznia, 30 zł/60min. 601-320-276.
ANGIELSKI, korepetycje, przygotowanie do matury, możliwość dojazdu, 30zł/60min, Mońki. 728-483-079.
ANGIELSKI, korepetycje, studentka V roku anglistyki, poziom szkoły podstawowej, gimnazjum, 30 zł/60min, B-stok. 508-581-875.
ANGIELSKI, korepetycje, wszystkie poziomy, doświadczenie, mgr fil.angielskiej, 40 zł/60min, dojazd do ucznia, Augustów. 533-575-636.
J.ANGIELSKI, gimnazjum, liceum, technikum, 25 zł/60min, Suwałki. 518-254-832.
KOREPETYCJE, historia, WOS, nauczyciel, doświadczenie, 35 zł/60min. B-stok. 601-565-068.
MATEMATYKA maturzyston i studentom, 40 zł/h, Białystok. 515-316-572.
MATEMATYKA, fizyka, korepetycje, pomoc przy lekcjach, 15 zł/60min, Białystok. 660-074-482.
MATEMATYKA, fizyka, liceum, gimnazjum, 25-27 zł/60min, Białystok. 698-246-201.
MATEMATYKA, wszystkie poziomy, 20 zł/60min, B-stok. 888-600-724.
NIEMIECKI korepetycje, przygotowanie do matury, dojazd, 30 zł/godz, Białystok. 691-029-790.
NIEMIECKI, korepetycje, nauczyciel, 25-30 zł/60min, Białystok. (85)741-39-24, 513-362-069.
RACHUNKOWOŚĆ, technikum, 30 zł/60min, Suwałki. 518-254-832.

PODRĘCZNIKI SZKOLNE

❑ SPRZEDAM

DO kl.IV szkoły podstawowej nr 2 w Mońkach, stan bdb, 150 zł/kpl. Mońki. 505-759-966.
III-IV kl. technikum ekonomiczne, 10szt, 15 zł/szt, Suwałki. 518-254-832.
PODRĘCZNIKI do I klasy technikum elektrycznego, komplet, 220 zł, Suwałki.
PODRĘCZNIKI do II klasy gimnazjum, komplet, 120 zł, Suwałki. (87)568-57-02.

ZDROWIE

ZDROWIE I URODA

FOTEL rehabilitacyjno-masujący, wiele funkcji, mało używany, 800 zł, gm.Jedwabne. 794-052-441.
KONCENTRATOR tlenu FreeStyle +pas z baterią, 8.000 zł, Dąbrowa Białostocka. 663-961-076.
KONCENTRATOR tlenu, stan bdb, 1.000 zł, gm.Kobylin Borzymy. 518-414-705.
ŁÓŻKO rehabilitacyjne, podnośnik dla chorego, 3.000 zł, B-stok. 502-858-992.
ŁÓŻKO do masażu CERAGEM, 5.500 zł. (85)674-84-71.
ŁÓŻKO rehabilitacyjne, materac, 1.500 zł, B-stok. 600-317-887.
ŁÓŻKO termalne masujące Hotstone +projektor, mata rozgrzewająca, buty masujące, pas wyszczuplający, 12.700 zł, B-stok. 601-320-276.
MATERAC antyodleżynowy, chodzik ortopedyczny, 50-100 zł, B-stok. 606-342-847.
ORBITEK magnetyczny, rower do rehabilitacji, nowy, 400 zł, B-stok. 603-368-600.
PODUSZKA przeciwodleżynowa Roco, 300 zł, B-stok. 604-640-977.
WÓZEK inwalidzki Meyra 5 HCDA, toaletowy, niemiecki, stan bdb, mało używany, 250 zł. 602-849-478.
WÓZEK inwalidzki Rapido, akumulatorowy, używany, 4.000 zł, B-stok. 668-647-722.
WÓZEK inwalidzki, 500 zł, Białystok. (85)741-31-45, 604-925-649.
WÓZEK inwalidzki, elektryczny, 1.000 zł, Ełk. 602-644-207.
WÓZEK inwalidzki, pokojowy, ręczny Meyera, 200 zł, B-stok. 668-647-722.
ZAKUPIĘ: aparat słuchowy, dla inwalidy I grupy, B-stok. 605-567-693.

NIERUCHOMOŚCI

SPRZEDAM

DOM do remontu w Sokółce, 00447731689127, 00442089594274.
DOM murowany IV poziomy, usługowo -handlowo -mieszkalny, 15x8 m, centrum Łap, tel. 001/718-806-11-45.
DOM wolnostojący, stan surowy -Starosielce. 606-261-801.
DZIAŁKA nad jeziorem z linią brzegową 2500 m2, 608-553-444.
DZIAŁKA w Białowieży, 1000 m2, 608-553-444.
JAROSZÓWKA 240/650 m2, 639 tys. 601-811-145.
KURIANY działki, 80 zł/m2, 790-396-721
OKAZJA - TANIO SPRZEDAM 3-POKOJOWE +KUCHNIA W HAĆKACH KOŁO BIELSKA PODLASKIEGO. 693-080-605.

WYNAJMĘ

2-POK., Nowe Miasto, 1000zł +prąd, woda, 511-214-038.
47,5M2, 3-POK., NOWE MIASTO UL.RZYMOWSKIEGO DO WYNAJĘCIA OD SIERPNIA, 800ZŁ +OPŁATY. 509-337-377,
LOKAL użytkowy 27 m2, Berlinga 10 lok. 48, 728-999-099.
M1 z tarasem, ul. Pułaskiego, Białystok. 728-861-444
MAGAZYN 500 m2, rampa, doki, tel. 501-266-503.

MIESZKANIA

❑ KUPIĘ

AUGUSTÓW, kawalerkę. 511-217-040.
BIAŁYSTOK, 2-3 pokojowe, cegla. 792-871-186.
BIAŁYSTOK, 2-pokojowe, cegła, 10-, 15-letnie, może być do remontu, parter, lp. 602-445-861.
BIAŁYSTOK, okolice, 1-pokojowe, bezpośrednio. 518-929-168.
BIAŁYSTOK, os.Sienkiewicza, okolice, do 50mkw, do 200.000 zł. 508-511-410.
BIAŁYSTOK, pow.40mkw, bezpośrednio. 505-047-717.
EŁK, 2-pokojowe, ok. 40 mkw., do III piętra, do 130.000 zł, w rozliczeniu mieszkanie. 728-706-846.
ŁAPY, kawalerka. 518-875-421.
SUWAŁKI, 2-3 pokojowe. 608-799-796.
SUWAŁKI, do 50mkw, parter, do 130.000 zł. 500-529-617, 885-399-666, 530-514-560.
SUWAŁKI, os.Północ, 1-2 pokojowe, parter lub I p. 606-675-672.

❑ SPRZEDAM

AUGUSTÓW os.Koszary, blisko jeziora, kawalerka, 23 mkw, parter, aneks kuchenny, po remoncie, garaż, 99.900 zł. 503-135-121.
AUGUSTÓW, ul.29 Listopada, 37,6 mkw, cegła, 99.000 zł. 510-686-302.
AUGUSTÓW, ul.Chreptowicza, 72mkw, 3-pokojowe, IIp, 210.000 zł. 607-888-090.
AUGUSTÓW, ul.Kasztanowa, 59mkw, 3-pokojowe, IV-piętro, po remoncie, nowe okna, 199.000 zł. 792-855-256.
AUGUSTÓW, ul.Licealna, 50mkw, 2-pokojowe, 176.000 zł. 511-217-040.
AUGUSTÓW, ul.Licealna, 54mkw, 2-pokojowe, IIp, 210.000 zł. 600-998-666.
AUGUSTÓW, ul.Mickiewicza, 2-pokojowe, 48mkw, IIp, 200.000 zł. 504-500-032, 512-340-103.
BIAŁYSTOK, Nowe Miasto/Kleosin, 32mkw, I-piętro, cegła, spokojne miejsce, dobre połączenie, 159.000 zł. (85)745-34-99, 792-487-622.
BIAŁYSTOK, os.Antoniuk, 38mkw, 2-pokojowe, IVp, częściowo umeblowane, 185.000 zł. 507-743-889, (86)478-24-56.
BIAŁYSTOK, os.Antoniuk, ul.Ukośna, 39mkw, 2-pokojowe, parter, 195.000 zł. 511-769-235.
BIAŁYSTOK, os.Białostoczek, 33mkw, 2-pokojowe, IIp, nowe okna, 146.000 zł. 608-374-707.
BIAŁYSTOK, os.Białostoczek, 48.6mkw, 2-pokojowe, I-piętro, ocieplone, nowe okna, glazura, terakota, niski czynsz, 188.000 zł, bezpośrednio. 605-567-693.
BIAŁYSTOK, os.Centrum, 42mkw, 2 pokoje, cegła, po remoncie elewacji, 185.000 zł. 501-456-660.
BIAŁYSTOK, os.Dziesięciny, 60mkw, 3-pokojowe, IV-piętro, nowe okna, dobra lokalizacja, 195.000 zł, bez pośredników. 517-627-400.
BIAŁYSTOK, os.Ignatki, 51mkw, 2-pokojowe, Ip, nowe, wykończone, piwnica, garaż, 265.000 zł. 721-161-949.
BIAŁYSTOK, os.Leśna Dolina, 26,7mkw, niski parter, dobry podjazd, może być na działalność, 155.000 zł. 601-480-431.
BIAŁYSTOK, os.Leśna Dolina, 46mkw, 2-pokojowe, parter, ogródek, obudowany balkon, częściowo umeblowane, 260.000 zł. 667-111-567.
BIAŁYSTOK, os.Leśna Dolina, 58mkw, 3-pokojowe, I-piętro, loggia, zabudowy, umeblowane, cegła, możliwość dokupienia garażu, 249.000 zł. 795-411-605.
BIAŁYSTOK, os.Leśna Dolina, 66mkw, 3-pokojowe, parter (1991) 285.000 zł. 502-489-208.
BIAŁYSTOK, os.Leśna Dolina, 67mkw, 3-pokojowe, IVp, cegła, do wprowadzenia, weranda, 284.000 zł. 501-035-044.
BIAŁYSTOK, os.Mickiewicza, 47,5mkw, 3 pokoje, parter, cegła, po kapitalnym remoncie, nowoczesne, 275.000 zł. 505-838-619.
BIAŁYSTOK, os.Sady Antoniukowskie, 53.1mkw, 3-pokojowe, IIIp, cegła, własnościowe, 215.000 zł. 720-172-996, 720-172-513.
BIAŁYSTOK, os.Słoneczny Stok, 48.3mkw, 2-pokojowe z możliwością przerobienia na 3-pokojowe, IVP, 184.000 zł. 602-445-861.
BIAŁYSTOK, os.Starosielce, 48mkw, 3-pokojowe, IIp, do częściowego remontu, betonowy garaż, 180.000 zł. 609-959-696.
BIAŁYSTOK, os.Zielone Wzgórza, 81mkw, 4-pokojowe, IIIp, nowe okna, bezpośrednio, 292.000 zł. 511-155-404.
BIAŁYSTOK, Sienkiewicza, 101mkw, 5-pokojowe, IV-V pietro, 330.000 zł. 604-944-366.
BIAŁYSTOK, ul.Antoniukowska, 3-pokojowe, 54mkw, cegła, IIp, po remoncie, bezpośrednio, 256.000 zł. 665-172-693.
BIAŁYSTOK, ul.Baranowicka, 42mkw, 2-pokojowe, po remoncie, 168.000 zł. 505-979-702.
BIAŁYSTOK, ul.Boboli, 29.9mkw, 1-pokojowe, parter, zadbane, 150.000 zł. 516-171-588.
BIAŁYSTOK, ul.Boboli, 3-pokojowe, 54mkw, Ip, bezpośrednio, 250.000zł lub zamiana na kawalerkę w Warszawie. 507-260-064.
BIAŁYSTOK, ul.Dubois, os.Nowe Miasto, 2-pokojowe, 4p, zadbane, nowe okna i drzwi, 199.000 zł. 796-344-115, 609-576-132.
BIAŁYSTOK, ul.Fabryczna, 2-pokojowe, 48mkw, balkon 5m, słoneczne, 190.000 zł. 509-732-119.
BIAŁYSTOK, ul.Gruntowa, 26mkw, kawalerka, 125.000 zł. 693-379-992.
BIAŁYSTOK, ul.Kęta, 32mkw, kawalerka, Ip, cegła (2000) wspólnota, bezpośrednio, 169.000 zł. 698-246-442.
BIAŁYSTOK, ul.Kołłątaja, 59.5mkw (1995) 3-pokojowe, cegła, parter, dwustronne, umeblowane, AGD, alarm, rolety, wspólnota, 320.000 zł. 608-583-105.
BIAŁYSTOK, ul.Lipowa/Al.Piłsudskiego, 32mkw, kawalerka, IIp, 155.000 zł. 725-523-791, 609-885-660.
BIAŁYSTOK, ul.Łagodna, 48mkw, 2 pokoje, IIIp, po remoncie, płyta ocieplona, 215.000 zł. 668-608-319.
BIAŁYSTOK, ul.Nowogródzka, 3-pokojowe, 45 mkw, wyposażone, cegła, parter, bezpośrednio, 215.000 zł. 602-298-399.
BIAŁYSTOK, ul.Palmowa, 32mkw, 1-pokojowe, I-piętro, 175.000 zł. (85)653-33-56.
BIAŁYSTOK, ul.Parkowa, 67mkw, 4-pokojowe, 270.000 zł. 504-170-301.
BIAŁYSTOK, ul.Piastowska, 34mkw, po remoncie, 180.000 zł, lub zamienię na 2-pokojowe w Warszawie. 513-029-506.
BIAŁYSTOK, ul.Piłsudskiego, 47,2mkw, 3-pokojowe, VIIIp, cegła, 200.000 zł. 694-073-987.
BIAŁYSTOK, ul.Pogodna, 2 poziomowe, 96 mkw, 379.000 zł. 609-613-360.
BIAŁYSTOK, ul.Pogodna, nowe, 3-pokojowe, 56,62mkw, IVp, taras 16m, garaż, komórka, 290.000 zł. 602-446-455.
BIAŁYSTOK, ul.Porzeczkowa, 72mkw, 4-pokojowe, VIIp, 230.000 zł. 781-114-002.
BIAŁYSTOK, ul.Powstańców, 56mkw, 2-pokojowe, IIp, cegła, po remoncie, 265.000 zł. 783-236-829.
BIAŁYSTOK, ul.Rzemieślnicza, 60mkw, 3-pokojowe, IIIp, blok 7-piętrowy, 1-klatkowy, nowa stolarka, do wprowadzenie, 240.000 zł. 662-249-564.
BIAŁYSTOK, ul.Słonimska, 87mkw, IIp, 4-pokojowe, 5.000 zł/mkw. 662-212-983, 784-044-289
BIAŁYSTOK, ul.Szeroka, 65mkw, II-piętro, klimatyzacja, niezależne pokoje i kuchnia, wspólnota, ogrodzona posesja, 330.000 zł. 602-307-954, (85)653-17-37.
BIAŁYSTOK, ul.Św.Wojciecha, 58,5mkw, 4-pokojowe, okna plastikowe, Ip, bezpośrednio, 4.400 zł/mkw. (85)747-44-76, 697-193-830.
BIAŁYSTOK, ul.Towarowa, 62.80mkw, Ip, 3-pokojowe, 245.000 zł. 518-605-684.
BIAŁYSTOK, ul.Tuwima, 2-pok, 38mkw, Ip, parkiet, notarialne, piwnica, balkon, 158.000 zł. 508-141-621.
BIAŁYSTOK, ul.Tuwima, 35,20mkw, kawalerka, Ip, cegła, duży pokój, kuchnia, odnowione, 145.000 zł. 513-309-162
BIAŁYSTOK, ul.Upalna, 2-pokojowe, 44mkw, cegła, 238.000 zł. 505-167-733.
BIAŁYSTOK, ul.Waszyngtona, 2-pokojowe, 50 mkw, 180.000 zł. 692-488-171.
BIAŁYSTOK, ul.Wesoła, 2-pokojowe, 36 mkw, Ip. wysoki standard, po remoncie, 217.000 zł. 606-204-194.
BIAŁYSTOK, ul.Wierzbowa, 3-pokojowe, 63,50mkw, w pełni wyposażone, garaż, 340.000 zł. 609-777-044, 609-777-055.
BIAŁYSTOK, ul.Wołodyjowskiego, 46mkw, 2 pokoje, IIIp, cegła, nowe tynki, instalacja, spółdzielcze, bezpośrednio, 225.000 zł. 692-792-356.
BIAŁYSTOK, ul.Wyszyńskiego, 57.9mkw, parter, ogródek, 245.000 zł. 661-928-885.
BIAŁYSTOK, ul.Zachodnia, 3-pokojowe, Ip, 330.000 zł. 609-590-309.
BIAŁYSTOK, ul.Zachodnia, 50,72 mkw, 3-pokojowe, taras, miejsce postojowe, 276.000 zł. 602-446-455.
BIAŁYSTOK. os.Białostoczek, 53mkw, IIp, cegła, 289.000 zł. 608-125-635, 664-086-496.
BIELSK Podlaski ul.11go Listopada, 54,2 mkw, 3-pokojowe, częściowo umeblowane, nowa stolarka, 150.000 zł. 608-142-273.
BIELSK Podlaski, ul.11 Listopada, centrum, 54.2mkw, 3-pokojowe, wc oddzielne, świeżo po remoncie, parter, 148.000 zł. 608-142-273.
BIELSK Podlaski, ul.Mickiewicza, 2-pokojowe, Ip, 43.5m, 148.000 zł. 500-181-064.
EŁK, 42,70mkw, 2-pokojowe, 120.000 zł. 502-702-268.
EŁK, 76.40 mkw., 4-pokojowe, widok na jezioro, 2.450 zł/mkw. 728-706-846.
EŁK, centrum, 3-pokojowe, 448.50 mkw, z widokiem na jezioro, 125.000 zł. 880-575-907.
EŁK, os.Jeziorna, 56mkw, IIp, 150.000 zł. 502-432-027.
EŁK, os.Konieczki, 46 mkw, 2-pokojowe, nowe, parter, wykończone, 2.700 zł/mkw. 604-051-221.
EŁK, os.Konieczki, 62.20mkw, 3-pokojowe, balkon, II-piętro, do zamieszkania, 189.000 zł. 517-658-635.
EŁK, os.Spokojne, 69.60mkw, nowe, IIp, widok na Jez.Ełckie, 2.800 zł/mkw. 508-317-401.
EŁK, ul.Kilińskiego, 59mkw, własnościowe, 180.000 zł. (86)261-90-70.
EŁK, ul.Okulickiego, 37mkw, balkon, piwnica, własnościowe, nowe, 110.000 zł. 603-891-570.
EŁK, ul.Wojska Polskiego, 70mkw, 2-pokojowe, salon z aneksem, łazienka, piwnica, 270.000 zł. (86)272-81-81, 507-082-458.
GM.DUBENINKI, 83mkw, 3-pokojowe, Ip, własnościowe, nowe okna, 80.000 zł. 880-334-258.
GM.PROSTKI, Wiśniowo Ełckie, 50mkw, 2-pokojowe, IIp, 75.000 zł. 513-871-436.
GM.RUTKI, Grądy Goniecko, 57,5mkw, 3-pokojowe, 73.000 zł. 501-280-425.
GM.WYS.MAZ, Brzóski-Falki, 2xbudowlane, 1.700mkw, 900mkw, media. 120 zł/mkw. 725-996-717.
GRAJEWO, 32mkw, 2-pokojowe, 83.000 zł. 790-759-118.
GRAJEWO, os.Broniewskie, 63,7mkw, 3-pokojowe, parter, zabudowa kuchni, 165.000 zł. 507-146-510
GRĄDY-WONIECKO, 57mkw, 3-pokojowe, parter, 50.000 zł, lub wynajmę, 200 zł +opłaty. 516-747-710, 696-520-583.
KLEOSIN, ul.Kraszewskiego, 41mkw, IIIp, wyposażone i umeblowane, dobry rozkład, do zamieszkania, 205.000 zł. 785-339-029.
KOWALE Oleckie, 2-pokojowe, 40mkw, poddasze, 55.000 zł. 608-395-835.
KOWALE Oleckie, 42mkw, parter, garaż, 70.000 zł. 503-919-334.
KOWALE Oleckie, 50mkw, IIp, 2-pokojowe, garaż, działka 5a, 110.000 zł. 887-980-833.
LIPSK, nad Biebrzą, 3-pokojowe, 63 mkw, 55.000 zł. 728-814-906.
LIPSK, ul.Batorego, 60mkw, własnościowe, nowe okna, umeblowane, 80.000 zł. 508-180-116.
LIPSK, ul.Pusta, 65 mkw, 3-pokojowe, duży balkon, Ip. 75.000 zł. 600-272-844
ŁAPY, ul.Sikorskiego, 38mkw, IIIp, balkon, nowe okna, drzwi wejściowe, zabudowa kuchenna, szafa, 105.000 zł. 728-186-763.
ŁOMŻA, ul.Broniewskiego, 74mkw, 4-pokojowe, IIp, nowe okna 190.000 zł lub zamienię na 2 mniejsze. 609-300-232.
ŁOMŻA, ul.Księcia Janusza, 36mkw, kawalerka, parter, balkon, ogródek, 3.600 zł/mkw. 691-536-359.
ŁOMŻA, ul.Prusa, 61 mkw, Ip, łazieka i kuchnia po remoncie, 3.600 zł/mkw. 691-536-359.
NOWA Wieś Ełcka, 90 mkw, 4-pokojowe, kuchnia, łazienka, atrakcyjne, 250.000 zł. 600-957-751.
OK.PISZA, Kociołek Szlachecki, 30mkw, kawalerka, bez czynszowe, 85.000 zł. 517-267-029.
OK.PISZA, Kociołek Szlachecki, 37mkw, 2-pokojowe, garaż, 25mkw, nad jeziorem, bez czynszowe, 48.000 zł. 606-707-551.
OLECKO, 60 mkw, do remontu, 1.800 zł/mkw. 501-229-653.
OLECKO, os.Lesk, kawalerka, 17 mkw, garaż murowany, 32.000 zł. 508-206-814.
PRZEROŚL, 22km od Suwałk, własnościowe, 48mkw, 2-pokojowe, 105.000 zł. 698-934-833.
RÓŻANYSTOK, 72mkw, 4-pokojowe, Ip, 65.000 zł. 698-680-433.
SEJNY, ul.Wojska Polskiego, 89mkw, 140.000 zł. (87)516-21-74.
SOKÓŁKA, os.Buchałowo, 35,7mkw, 2-pokojowe, po remoncie, garaż, ogródek, 110.000 zł. 664-563-300.
SOKÓŁKA, os.Centrum, 2-pokojowe, z balkonem, 40 mkw, 3.200 zł/mkw. 510-846-028.
SUWAŁKI, centrum, 70mkw, IVp, 4-pokojowe, 182.000 zł. 696-498-993.
SUWAŁKI, centrum, kawalerka, 1-pokojowe, 30 mkw, bez balkonu, po remoncie, parter, 105.000 zł. 608-678-257.
SUWAŁKI, os.Falka, 56.1mkw, IIp, 178.000 zł. 664-994-224.
SUWAŁKI, os.Północ, 70mkw, 4-pokojowe, VIIIp, 2.300 zł/mkw, lub zamiana na 2-pokojowe. 511-012-353.
SUWAŁKI, ul.Buczka, 38mkw, 2-pokojowe, IIIp, 89.000 zł. 504-751-541.
SUWAŁKI, ul.Emilii Plater, 38mkw, kawalerka, IIp, 2.600 zł/mkw. (87)566-30-47.
SUWAŁKI, ul.Klonowa, 38mkw, 2-pokojowe, IIIp, do remontu, 116.000 zł. 508-319-923.
SUWAŁKI, ul.Korczaka, 44mkw, 2-pokojowe, IVp, nowa stolarka, 140.000 zł. 515-664-423.
SUWAŁKI, ul.Korczaka, 4-pokojowe, IVp, wyremontowane, 196.000 zł. 692-420-047.
SUWAŁKI, ul.Kościuszki, 70mkw, 3-pokojowe, parter, w kamienicy, bezczynszowe, garaż, 150.000 zł. 502-662-864.
SUWAŁKI, ul.Kowalskiego, 3-pokojowe, 52 mkw, wieżowiec, 155.000 zł. 512-176-369.
SUWAŁKI, ul.Kowalskiego, 67mkw, 3-pokojowe, po generalnym remoncie, IXp, 185.000 zł, lub wynajmę, 1.050 zł. 608-678-257.
SUWAŁKI, ul.Kowalskiego, 67mkw, parter, 3.000 zł/mkw. 509-136-800.
SUWAŁKI, ul.Lityńskiego, 63,3mkw, 3-pkojowe, IIp, 215.000 zł. 504-291-492.
SUWAŁKI, ul.M.C.Skłodowskiej, 90mkw, parter, 3.300 zł/mkw. 500-091-105.
SUWAŁKI, ul.Północna, 74.9mkw, III piętro, 200.000 zł. 665-838-280.
SUWAŁKI, ul.Waryńskiego, kawalerka, 29mkw, balkon, 110.000 zł. 698-934-833.
SUWAŁKI, ul.Wojska Polskiego, 2-pokojowe, 36mkw, stan db, IIp, balkon, ogródek, garaż murowany, 18mkw, 110.000 zł. 501-105-441.
ŚWIĘTAJNO, ok.Olecka, kawalerka, IIp, garaż, umeblowane, 35.000 zł. 507-093-307.
WALIŁY Stacja, gm.Gródek, 2-pokojowe, 34 mkw, blok z cegły, Ip, ogródek +garaż. 92.000 zł, 519-800-659.
WARSZAWA, ul.Kasztanowa (2010) 59mkw, 3-pokojowe, Ip, bezczynszowe, 5.200mkw. 793-393-098.
WYSOKIE Mazowieckie, 3-pokojowe, 60mkw, 229.000 zł. 692-819-809.
WYSOKIE Mazowieckie, ul.Ludowa, 48mkw, 2-pokojowe, ogródek, ładnie wykończone, 188.000 zł. 502-729-020.
WYSOKIE Mazowieckie, ul.Szpitalna, 47,60mkw, 2-pokojowe, IIIp, 176.000 zł. 509-406-011.
ZABŁUDÓW, ul.Kalwińska, 50mkw, 2-pokojowe, IVp, 130.000 zł, lub zamienię na kawalerkę w Białymstoku. 790-200-550.

❑ ZAMIENIĘ

AUGUSTÓW, ul.Śródmieście, 30mkw, kawalerka, Ip, własnościowe, dwa garaże murowane na domek w Rajgrodzie. 784-231-577.
BIAŁYSTOK, os.Bema, 32mkw, IVp, 2-pokojowe, własnościowe na podobne lub większe, na parterze. 604-823-076.
BIAŁYSTOK, os.Białostoczek, 48mkw, IV-piętro, własnościowe, na podobne zadłużone, parter lub z windą. 604-695-822.
BIAŁYSTOK, os.Przydworcowe, 58mkw, 4 pokoje, na siedlisko, ok.B-stoku. 508-770-746.
BIAŁYSTOK, ul.Al.Solidarnosci, 40mkw, IXp, na większe. 668-011-710.
BIAŁYSTOK, ul.Tuwima, własnościowe, 1-pokojowe, na 2-pokojowe, z dopłatą. 698-572-164.
OLSZTYN, ul.Jagiellońska, 2-pokojowe, IIp, 40mkw, na podobne lub 3-pokojowe w B-stoku. 508-973-782.
STARGARD Szczeciński, blok, 50 mkw, 2-pokojowe, III p, na Białystok, Suwałki, Ełk, Augustów. 798-324-067.
STAROSIELCE, 2-pokojowe, poddasze, komunalne na 3-pokojowe, centrum, komunalne. 508-747-376.

MIESZKANIA/STANCJE

❑ WYNAJMĘ

AUGUSTÓW, os.Borki, 50mkw, 2-pokojowe, nieumeblowane, 500 zł + prąd, woda. 518-566-722.
AUGUSTÓW, ul.Kasztanowa, 36 mkw, umeblowane, 550 zł. 607-155-804.
BIAŁYMSTOK, ul.Sybiraków, Studentom, 2-pokojowe, umeblowane, wyposażone, 900 zł+opłaty. 662-521-032.
BIAŁYSTOK os.Zielone Wzgórza, 2 pokoje w 3-pokojowym, umeblowany, 376 zł. 506-430-707 po 20.
BIAŁYSTOK, Al.1000-lecia PP, os.Białostoczek, 3-pokojowe, 62,5 mkw, nowe budownictwo, 1.300 zł+ liczniki. 791-116-475.
BIAŁYSTOK, Antoniuk, pokój w 3-pokojowym, po remoncie, wyposażone, 500 zł +kaucja, 500 zł. 601-201-898.
BIAŁYSTOK, Bacieczki, 1-pokojowe, 35mkw, umeblowane, 900 zł. 692-628-332.
BIAŁYSTOK, Białostoczek, 42mkw, 2-pokojowe, częściowo umeblowane, wyposażone, nowe, paniom, 1.200 zł +liczniki. 691-870-459.
BIAŁYSTOK, Boboli, nowe, 3-pokojowe, 1350 zł+ media. 506-527-963.
BIAŁYSTOK, Centrum, 50mkw, 3-pokojowe, 1.000 zł +liczniki. 692-224-723.
BIAŁYSTOK, centrum, kawalerka, 25mkw, umeblowana, 800 zł +kaucja 1.000 zł. 728-377-858.
BIAŁYSTOK, Jaroszówka, 2-pokojowe, w willi, oddzielne wejście, 800 zł, kaucja 500 zł. 607-244-242.
BIAŁYSTOK, Leśna Dolina, 3-pokojowe, 58 mkw, umeblowane, 1.000 zł+czynsz+liczniki. 798-164-720.
BIAŁYSTOK, os. Nowe Miasto, pokój, umeblowany, studentce, 450 zł+liczniki. 505-066-697.
BIAŁYSTOK, os.1000-lecia, kawalerka, częściowo umeblowane, 600 zł +czynsz, 300 zł, liczniki. (85)657-12-13.
BIAŁYSTOK, os.Antoniuk, 49mkw, 2-pokojowe, częściowo umeblowane, 1.000 zł +liczniki. 602-741-256, 501-895-159.
BIAŁYSTOK, os.Antoniuk, pokój w 2-pokojowym, dwóm spokojnym uczennicom/studentkom, 600 zł. 692-131-888.
BIAŁYSTOK, os.Antoniuk, pokójw 2-pokojowym, umeblowany, uczennicy, 350 zł/mc. (86)270-11-90.
BIAŁYSTOK, os.Antoniuk, ul.Ukośna, 3 pokoje, 1.000 zł +liczniki. 880-195-936, 512-638-825.
BIAŁYSTOK, os.Bacieczki, 52 mkw, umeblowane, 1.200 zł +liczniki. 504-099-222, 505-044-878.
BIAŁYSTOK, os.Bema, pokój, spokojn

BIAŁYSTOK, os.Wygoda, pokój w willi, umeblowany, TV, uczciwemu panu, nie palącemu, 300 zł. 399-262-123.

BIAŁYSTOK, os.Wygoda, pokój, 20 mkw, kuchnia, łazienka, dom jednorodzinny, stedentkom, 800 zł+woda. 606-342-847.

BIAŁYSTOK, os.Wyżyny, 2 pokoje w domku, kuchnia, łazienka, osobne wejście, pracującym, 1.000 zł. (85)676-30-90.

BIAŁYSTOK, os.Zielone Wzgórza, 54mkw, 2-pokojowe, umeblowane, 1.100 zł +światło, woda. 607-683-862.

BIAŁYSTOK, os.Zielone Wzgórza, 60mkw, 3 pokoje, umeblowane, wyposażone, 600 zł +czynsz 550 zł, prąd. 504-855-542.

BIAŁYSTOK, Śródmieście, ul.Biała, kawalerka, umeblowana, 800 zł. (85)716-80-92.

BIAŁYSTOK, ul. Bema, pokój w bloku dziewczynie, 350 zł. 694-643-599.

BIAŁYSTOK, ul. Wiadukt, 60 mkw, nowe, 1.000 zł+media. 609-473-876.

BIAŁYSTOK, ul. Wierzbowa, 3-pokojowe, 63,50 mkw, w pełni wyposażone, 1.000 zł +czynsz, liczniki. 609-777-044, 609-777-055.

BIAŁYSTOK, ul.1000-lecia PP, 37mkw, IIp, 2-pokojowe, nowe, wykończone, umeblowane, 1.000 zł+liczniki+ kaucja 1.500 zł. 605-461-260.

BIAŁYSTOK, ul.1000-lecia PP, 40mkw, kawalerka, umeblowane, 1.000 zł +liczniki. 667-640-112.

BIAŁYSTOK, ul.100-lecia Państwa Polskiego, 2-pokojowe, 46mkw, umeblowane, IP, 1.000 zł +liczniki. 608-107-561, 695-245-191 po 17.

BIAŁYSTOK, ul.Antoniukowska, 25mkw, 600 zł +opłaty. 694-947-173.

BIAŁYSTOK, ul.Antoniukowska, 2-pokojowe, umeblowane, po remoncie, 950 zł/m-c +opł.licznikowe, ok.150 zł/m-c. 793-042-197.

BIAŁYSTOK, ul.Antoniukowska, kawalerka, IVp, po remoncie, uczennicy, 700 zł +światło, gaz. (85)650-53-98. 6-10.

BIAŁYSTOK, ul.Antoniukowska, pokój w 2-pokojowym, dziewczynie, 400 zł +opłaty. (85)876-47-84.

BIAŁYSTOK, ul.Antoniukowska, pokój w 3-pokojowym, umeblowany, nowy blok, nad galerią, uczennicy, 500 zł. 502-259-663.

BIAŁYSTOK, ul.Artyleryjska, 2-pokoje nieumeblowane, w domu drewnianym, 800 zł. 798-382-302.

BIAŁYSTOK, ul.Bema, ok.Politechniki B-stockiej, pokój, osobie bez nałogów, 350 zł. (85)744-83-55.

BIAŁYSTOK, ul.Berlinga, 3-pokojowe, 62mkw, częściowo umeblowane, 1.100 zł +prąd, woda, kaucja 1.100 zł. 792-495-777.

BIAŁYSTOK, ul.Berlinga, 3-pokojowe, umeblowane, 1.200 zł +liczniki. 794-919-923.

BIAŁYSTOK, ul.Berlinga, pokój w bloku, 390 zł. (85)653-16-36.

BIAŁYSTOK, ul.Białostoczek, 3-pokojowe, umeblowane, agd, 1.200 zł +światło, woda. 506-601-877.

BIAŁYSTOK, ul.Boboli, 2-pokojowe, 2-3 uczącym się, spokojnym chłopcom, 950 zł/mies. 515-999-868, 505-468-469.

BIAŁYSTOK, ul.Bohaterów Monte Cassino, 2-pokojowe, nieumeblowane, od lipca, 1.000 zł. 508-511-671.

BIAŁYSTOK, ul.Broniewskiego, Ip, kawalerka, umeblowana, 650 zł +liczniki. 798-588-247.

BIAŁYSTOK, ul.Broniewskiego, kawalerka, umeblowane, spokojnej dziewczynie, 400 zł. (85)651-82-09.

BIAŁYSTOK, ul.Broniewskiego, pokój w 3-pokojowym, umeblowany, 500 zł. 792-233-177.

BIAŁYSTOK, ul.Chrobrego, 34 mkw, umeblowane, wyposażone, bez nałogów, 850 zł+prąd. 794-080-572.

BIAŁYSTOK, ul.Ciepła, 2-pokojowe, umeblowane, zadbane, balkon, internet, cegła, 600 zł +liczniki. 501-663-070 po 18.00.

BIAŁYSTOK, ul.Ciepła, pokój dziewczynie, umeblowany, 400 zł. 503-476-532.

BIAŁYSTOK, ul.Dojlidy, pokój, kuchnia, łazienka, oddzielne wejście, umeblowany, 700 zł. (85)743-48-71, 508-572-438.

BIAŁYSTOK, ul.Fabryczna, 2-pokojowe, umeblowane, wyposażone, 1.000 zł +liczniki. (85)675-05-04, 723-020-048.

BIAŁYSTOK, ul.Fabryczna, 62mkw, 3 pokoje, umeblowane, 1250 zł +woda, prąd, gaz, kaucja 1250 zł. 530-154-105.

BIAŁYSTOK, ul.Fabryczna, pokój, umeblowany, internet, tv kablowa, uczącej się lub studiującej, 450 zł. (85)675-09-42, 609-273-550.

BIAŁYSTOK, ul.Gruntowa, 3-pokojowe, 58mkw, 550 zł+ czynsz 350 zł+ liczniki. 781-447-528.

BIAŁYSTOK, ul.Gruntowa, 3-pokojowe, urządzone, 1.000 zł +czynsz 260 zł, prąd, gaz. 606-317-998.

BIAŁYSTOK, ul.H.Ordonówny, 42mkw, 2-pokojowe, studentom, 800 zł +liczniki. (85)675-58-52.

BIAŁYSTOK, ul.Hetmańska, 2-pokojowe, 33mkw, umeblowane, nowe, 900 zł +liczniki, kaucja 900 zł. 504-101-416.

BIAŁYSTOK, ul.Juranda, pokój w domku jednorodzinnym, osobne wejście, pracującemu, 300 zł +światło. 662-669-365, (85)743-35-74.

BIAŁYSTOK, ul.Kalinowskiego, 30mkw, kawalerka, umeblowane, 750 zł +liczniki. 694-650-005.

BIAŁYSTOK, ul.KEN, 31mkw, 1-pokojowe, Ip, balkon, nowe budownictwo, 1.000 zł. (85)732-76-21, 791-597-726.

BIAŁYSTOK, ul.Konopnickiej, 1 pokój w 2-pokojowym, umeblowany, 450 zł. (85)732-45-83.

BIAŁYSTOK, ul.Kopernika, pokój w bloku, umeblowany, 400 zł. (85)744-09-46, 503-604-385.

BIAŁYSTOK, ul.Kraszewskiego, 2-pokojowe, 50mkw, małżeństwu, pracującym, umeblowane, 1.000 +opłaty. 606-597-332.

BIAŁYSTOK, ul.Krucza, kawalerka, 30mkw, umeblowana, 850 zł +energia, gaz. 669-404-573.

BIAŁYSTOK, ul.Kujawska, pokój umeblowany, niepalącej pani, studentce, 500 zł. (85)717-70-28.

BIAŁYSTOK, ul.Lipowa, kawalerka, umeblowana, wyposażona, 1.000 zł. 603-107-791.

BIAŁYSTOK, ul.Łąkowa, 2-pokojowe, 1.200 zł +opłaty licznikowe. 697-504-686.

BIAŁYSTOK, ul.Malmeda, 45mkw, 2 pokoje, umeblowane, 500 zł +czynsz 350 zł, woda, prąd, gaz. (85)715-42-68.

BIAŁYSTOK, ul.Młynowa, 48mkw, 2-pokojowe, IVp, umeblowane, 900 zł+liczniki. 505-770-356.

BIAŁYSTOK, ul.Narewska, 2 pokoje w bloku, umeblowane, uczącym się, 760 zł +liczniki. (85)710-88-11, 693-872-911.

BIAŁYSTOK, ul.Nowogródzka, 1 pokój w 2-pokojowym, umeblowany, dziewczynie, 350 zł. 696-097-248.

BIAŁYSTOK, ul.Nowogródzka, 2-pokojowe, 42mkw, Ip, częściowo umeblowane, osobom odpowiedzialnym, 950 +liczniki, kaucja. 794-356-997 po 18.

BIAŁYSTOK, ul.Nowogródzka, 45 mkw, I p, cegła, balkon, meble, odnowione, 2-pokojowe, 950 zł +liczniki. 794-356-997 po 18.

BIAŁYSTOK, ul.Ogrodniczki, 50mkw, 2-pokojowe, parter, ogródek, loża, wyposażone, umeblowane, od września, 1.100+prąd+ kaucjaz 500zł. 880-129-636.

BIAŁYSTOK, ul.Piastowska, 3-pokojowe, umeblowane, uczniom, pracującym, 1.300 zł+ liczniki. (85)741-31-45, 604-925-649.

BIAŁYSTOK, ul.Piłsudskiego, pokój duży w bloku dziewczynie, 400 zł +pomoc przy zakupach. (85)652-19-48.

BIAŁYSTOK, ul.Poleska, 52mkw, 3-pokojowe, umeblowane, osobie pracującej, studentom, 1.100 zł +energia. 784-085-808.

BIAŁYSTOK, ul.Proletariacka, 38mkw, odnowione, częściowo umeblowane, 900 zł +opłaty. 607-446-227.

BIAŁYSTOK, ul.Prowiantowa, 2-pokojowe, nieumeblowane, 1.100 zł+liczniki. 792-791-222.

BIAŁYSTOK, ul.Pułkowa, 3-pokojowe, 50 mkw, 1.000 zł+opłaty. 504-935-683, (85)717-10-96.

BIAŁYSTOK, ul.Radzymińska, pokój w 3-pokojowym, umeblowany, panu, uczniowi, bez nałogów, 400 zł. 608-372-443.

BIAŁYSTOK, ul.Rumuńska, w domu jednorodzinnym, odzielne wejście, dwóm studentkom, umeblowane, wyposażone, od 09.2011, 500 zł/osoba. 666-948-527.

BIAŁYSTOK, ul.Rzemieślnicza, 2-pokojowe, 43mkw, częściowo umeblowane, IIp, balkon, pracującym, studentom, 600 zł +opłaty. (86)272-56-68.

BIAŁYSTOK, ul.Rzymowskiego, 42mkw, 2-pokojowe, 1.100 zł. 795-443-555.

BIAŁYSTOK, ul.Sienkiewicza, pokój w domu, umeblowany, samodzielny, internet, 380 zł. 796-707-795.

BIAŁYSTOK, ul.Skłodowska, pokój, umeblowany, uczącemu się, pracującemu, 400 zł. (85)744-75-73.

BIAŁYSTOK, ul.Skłodowskiej, 25mkw, kawalerka, umeblowana, 1.000 zł +liczniki. 797-915-831.

BIAŁYSTOK, ul.Skłodowskiej, parter, 2-pokojowe, 1.200 zł. (85)654-66-44.

BIAŁYSTOK, ul.Słonecznikowa, os.Zielone Wzgórza, pokój, mężczyźnie pracującemu, 450 zł. 667-564-819.

BIAŁYSTOK, ul.Sokólska, pokój w 3-pokojowym, umeblowany, 500 zł. 698-962-510.

BIAŁYSTOK, ul.Starobojarska, 3-pokojowe, 65mkw, nowa cegła, Ip, 1.400 zł +prąd. 515-373-140.

BIAŁYSTOK, ul.Staszica, pokój w domu, umeblowany, 500 zł +światło, gaz. (85)741-31-45, 604-925-649.

BIAŁYSTOK, ul.Sukienna, 3-pokojowe, umeblowane, 1.200 zł +liczniki. 500-260-662, (85)721-14-01, po 18.

BIAŁYSTOK, ul.Sybiraków, 2-pokojowe, nowe budownictwo, 1.000 zł +liczniki. 501-207-411.

BIAŁYSTOK, ul.Sybiraków, 35mkw, 800 zł +opłaty. 510-027-413.

BIAŁYSTOK, ul.Sybiraków, 38mkw, 2-pokojowe, umeblowane, 800 zł +czynsz 100 zł+ liczniki. 660-135-174.

BIAŁYSTOK, ul.Szpacza, 2 pokoje w domu murowanym, c.ogrzewanie na gaz, studentom, 400 zł/pokój. (85)743-45-92.

BIAŁYSTOK, ul.Śląska, pokój, umeblowany, oddzielne wejście, w domku jednorodzinnym, studentce, studentowi, 400 zł. (85)732-57-28.

BIAŁYSTOK, ul.Św.A.Boboli, 3-pokojowe, 55mkw, parter, wyposażone, umeblowane, 1.350 zł+media. (85)662-71-13.

BIAŁYSTOK, ul.Św.Wojciecha, 32mkw, 2-pokojowe, umeblowane, 1.000 zł +czynsz, 250 zł, liczniki. 664-513-412.

BIAŁYSTOK, ul.Świętego Wojciecha, 2-pokojowe, umeblowane, parter, 900 zł +energia. (85)651-79-88, 502-646-545.

BIAŁYSTOK, ul.Świętojańska, pokój w 3-pokojowym, umeblowany, dziewczynie, 400 zł. (85)732-51-74.

BIAŁYSTOK, ul.Towarowa, 2-pokojowe, umeblowane, osobom bez nałogów, 1.000 zł +światło. 609-561-345.

BIAŁYSTOK, ul.Towarowa, 3-pokojowe, 48mkw, małżenstwu, lub uczącym się, pracującym paniom, częściowo umeblowane, 1.150 zł +media. 722-118-653.

BIAŁYSTOK, ul.Towarowa, pokój, umeblowany, osobie bez nałogów, 350 zł. (85)741-60-66.

BIAŁYSTOK, ul.Trawiasta, 40mkw, umeblowane, współlokatora do 2-pokojowego, 500 zł. 505-275-817.

BIAŁYSTOK, ul.Tysiąclecia PP, nowe, 62mkw, 3 pokoje, umeblowane, 1.200 zł +liczniki, kaucja 1.200 zł. 500-359-211.

BIAŁYSTOK, ul.Warszawska, pokój, w 3-pokojowym, umeblowany, 380 zł. 514-740-943.

BIAŁYSTOK, ul.Wasilkowska, 48 mkw, 3-pokojowe, studentom, lodówka, pralka, media, odnowione, 350 zł/os.+ opłaty+ kucja 900zł. 508-244-727.

BIAŁYSTOK, ul.Wasilkowska, pokój w 3-pokojowym, 450 zł lub 700 zł/2os. 608-468-035.

BIAŁYSTOK, ul.Wesoła, 37mkw, częściowo umeblowane, 1.130 zł +światło, gaz +kaucja 1.500 zł. 698-648-637.

BIAŁYSTOK, ul.Wiatrakowa, pokój w 3-pokojowym, umeblowany, 400 zł. 513-488-227.

BIAŁYSTOK, ul.Wiejska, 50m od politechniki, 58mkw, 3-pokojowe, umeblowane, wyposażone, studentom, 1.200 zł. 503-776-819.

BIAŁYSTOK, ul.Wiejska, pokój w 2-pokojowym, studentce, 400 zł. 697-040-311.

BIAŁYSTOK, ul.Wierzbowa, obok hotelu "Turkus", kawalerka, po remoncie, umeblowana, 850 zł+liczniki+ kaucja 1.000 zł. 506-124-747.

BIAŁYSTOK, ul.Wołodyjowskiego, 2-pokojowe, IIIp, umeblowane, parze, studentom, 1.000 zł +liczniki. 507-383-115.

BIAŁYSTOK, ul.Wołodyjowskiego, 52mkw, 2-pokojowe, IIIp, parze, 1.000 zł +liczniki. 508-587-660.

BIAŁYSTOK, ul.Wyszyńskiego, pokój, w 3-pokojowym, umeblowany, 400 zł. 793-586-879.

BIAŁYSTOK, ul.Zachodnia, Nowe Miasto, 40 mkw, 2-pokojowe, 1.000 zł +opłaty. 697-003-544.

BIAŁYSTOK, ul.Zagórna, 45mkw, 2-pokojowe, IIIp, częściowo umeblowane, 500 zł +liczniki. 609-545-861 po 18.00.

BIAŁYSTOK, ul.Zwierzyniecka, pokój w bloku kobiecie, 300 zł +liczniki. (85)687-19-73.

BIAŁYSTOK, ul.Zwycięstwa, kawalerka, częściowo umeblowana, po generalnym remoncie, 850 zł +liczniki, kaucja 1.000 zł. 512-488-757.

BIAŁYSTOK, Wysoki Stoczek, 37 mkw, 2-pojowe, nowe budownictwo, spokojna okolica, 1.000 zł +opłaty. (85)653-66-39.

BIAŁYSTOK, Zaścianki, 2-pokojowe, umeblowane, w domku, Ip, oddzielne wejście, 900 zł +liczniki. 509-724-187, 798-105-279.

BIAŁYSTOK, Zielone Wzgórza, pokój, umeblowany, uczniom, 400 zł. (85)661-68-14.

BIELSK Podlaski, ul.Mickiewicza, 2 pokoje, umeblowane, w domu, AGD, TVSAT, parking, pracującym, uczniom, 500 zł, 601-797-382.

BIELSK Podlaski, ul.Mickiewicza, 38mkw, 2-pokojowe, 750 zł +prąd, woda, śmieci. 660-852-832.

CHOROSZCZ, ul.Al.Niepodległości, 42mkw, 2-pokojowe, umeblowane, 400 zł+ liczniki. 607-713-054.

EŁK, os. Konieczki, 100 mkw, umeblowane, nowy budynek, 1.000 zł+liczniki. 504-921-727.

EŁK, os.Konieczki, pokój, umeblowany, 350 zł. 504-921-727.

GM.SUWAŁKI, Przebród, kawalerka, 14mkw, umeblowane, 250 zł. 691-248-218.

KLEOSIN, ul.Jodłowa, pokój w 2-pokojowym, umeblowany, 350 zł +liczniki. (86)476-33-38.

KLEOSIN, ul.Kraszewskiego, 2-pojowe, umeblowane, studentom, pracującym, 1.000 zł +opłaty +kaucja. 503-879-175.

KLEOSIN, ul.Kraszewskiego, 2-pokojowe, 43mkw, IVP, umeblowane, 1.000 zł. 602-845-366.

KLEOSIN, ul.Kraszewskiego, 3-pokojowe, parter, 1.000 zł. (86)476-18-78.

ŁOMŻA, ul.Konwy, 45mkw, 2pokojowe, umeblowane, uczennicom, 300 zł. (86)273-63-50.

ŁOMŻA, ul.Niemcewicza, 3-pokojowe, częściowo umeblowane, 600 zł+ opłaty. 694-107-233.

ŁOMŻA, ul.Sybiraków, 3-pokojowe, 600 zł +liczniki. 728-507-567.

MOŃKI, ul.Al.Wojska Polskiego, 48 mkw, parter, 2-pokojowe, umeblowane, wyposażone, 550 zł +liczniki, 300zł kaucja. (85)716-58-27.

OK.AUGUSTOWA, 4km od Kauflandu, w domu jednorodzinnym, 3-pokojowe, po remoncie, oddzielne wejście, 500zł+ kaucja 500zł. 694-490-917.

OLSZTYN, M-2, umeblowane, 1.000 zł. 514-444-838, 605-995-725.

SUWAŁKI, os.Kolejowe, 28mkw w domu, samodzielne, samotnemu mężczyźnie, bez nałogów, 400 zł +liczniki. 508-636-808.

SUWAŁKI, os.Północ, 58mkw, 2-pokojowe, częściowo umeblowane, 700 zł +liczniki. 506-109-391.

SUWAŁKI, os.Północ, duży pokój w 3-pokojowym, balkon, 2 osobom, 440 zł. 784-762-233.

SUWAŁKI, os.Północ, pokój w 2-pokojowym dla 2 osób pracujących, bez nałogów, 400 zł +liczniki. 518-421-876.

SUWAŁKI, oś.Centrum, pokój w 3-pokojowym, umeblowany, uczniowi, 360 zł. 515-311-446.

SUWAŁKI, ul. Modrzewiowa, 2-pokojowe, nowe, blok, Kobiecie pracującej lub uczącej się, bez nałogów, 700 zł+liczniki. 505-715-733.

SUWAŁKI, ul. Sportowa, 2-pokojowe, 60 mkw, częściowo umeblowane, 950 zł. 609-107-256.

SUWAŁKI, ul.11-Listopada, 2-pokojowe, 400 zł +czynsz, 380 zł, liczniki, kaucja 1.000 zł. 509-690-941.

SUWAŁKI, ul.Antoniewicza, 2-pokojowe, 55 mkw, po remoncie, umeblowana kuchnia, 800 zł+opłaty. 507-048-437.

SUWAŁKI, ul.E.Platter, 56mkw, 3-pokojowe, częściowo umeblowane, 800 zł +liczniki. 602-256-601.

SUWAŁKI, ul.Emilii Plater, 22mkw, pokój, wspólna kuchnia, łazienka, 450 zł. 885-631-687.

SUWAŁKI, ul.Jana Pawła II, 45mkw, 2 pokoje, kuchnia, łazienka umeblowane, 500 zł +liczniki. 502-455-801.

SUWAŁKI, ul.Korczaka, centrum, pokój, umeblowany, pani uczącej się, pracującej, media, internet, 400 zł. 608-328-078.

SUWAŁKI, ul.Kowalskiego, 2 pokoje, w 3-pokojowym, umeblowane, media, dostęp do kuchni, 600 zł +liczniki. 500-438-518.

SUWAŁKI, ul.Kowalskiego, 44mkw, 2-pokojowe, umeblowane, 680 zł +liczniki, kaucja 500 zł. 515-303-041.

SUWAŁKI, ul.Lipińskiego, 3-pokojowe, IIP, umeblowane, 1.000 zł +liczniki. 508-711-924.

SUWAŁKI, ul.M.Buczka, 80mkw, parter w domu wolnostojącego, umeblowane, oddzielne wejście, 800 zł. 882-238-594.

SUWAŁKI, ul.Mickiewicza, 2-pokojowe, parter, umeblowane, osobie samotnej, 250 zł+woda, Suwałki. (87)566-31-18.

SUWAŁKI, ul.Noniewicza, 42mkw, 2-pokojowe, Ip, częściowo umeblowane, 600 zł +liczniki. 602-348-668.

SUWAŁKI, ul.Szczecińska, 2-pokojowe, umeblowane, 800 zł. 515-419-263.

SUWAŁKI, ul.Wojska Polskiego, 40mkw, 2-pokojowe, częściowo umeblowane, piec c.o, 770 zł+ liczniki, kaucja 600zł. 516-826-086.

WARSZAWA- Bródno, 64mkw, 3-pokojowe, Ip, umeblowane, wyposażone, 2.000 zł+liczniki, kaucja 1.000 zł. 696-178-083.

WARSZAWA, os.Białołęka, 58mkw, 3-pokojowe, umeblowane, wyposażone, 1.800 zł +liczniki. 501-223-611.

WARSZAWA, ul.Ostrobramska, 42mkw, 2-pokojowe, umeblowane, wyposażone, strzeżone, basen, sauna, garaż, 1.800 zł +liczniki. 698-808-060.

WARSZAWA, ul.Ostrobramska, 55mkw, 3-pokojowe, umeblowane, wyposażone, strzeżone, basen, sauna, garaż, 2.000 zł +opłaty licznikowe. (85)656-80-80.

❑ SZUKAM

BIAŁYSTOK, 2-pokojowe, studentki, do 900 zł. 721-269-098.

BIAŁYSTOK, 60-letni rencista, bez nałogów, czysty, uczciwy, pokoju do 300 zł. 660-074-482.

BIAŁYSTOK, os.Dziesięciny, 35mkw, 2-pokojowe, IVp, umeblowane, 1.000 zł. 506-536-077.

BIAŁYSTOK, os.Jana Pawła, 2 lub 3-pokojowe, od września. 790-809-983.

BIAŁYSTOK, samotna emerytka, pokoju od września. 669-669-334.

SUWAŁKI, 2, 3-pokojowe. 515-419-861 po 18.

SUWAŁKI, okolice, małego mieszkania lub domu, wzamian za pomoc, opiekę, dozór, opłaty. 513-460-144.

SUWAŁKI, os.Północ, kawalerka. 516-318-521.

DOMY

❑ KUPIĘ

BIAŁYSTOK i okolice, z działką, do kapitalnego remontu, rozbiórki, mała działka. 503-391-530.

DĄBROWA Białostocka, Nowy Dwór, murowany, nieduży. 713-639-024, 516-099-236.

MOŃKI, mały, duża działka. 607-895-279.

SOKÓŁKA, Sidra, murowany, do 200.000 zł. 713-639-024, 516-099-236.

W Ełku do 130mkw, w rozliczeniu mieszkanie 4-pokojowe, z dopłatą. 728-706-846.

WYSOKIE Mazowieckie, Zambrów, Łomża, okolice, może być zadłużony, pod zastawem bankowym, do zamieszkania. 502-729-020.

❑ SPRZEDAM

AUGUSTÓW, ul.Kopernika, 2szt, murowany, drewniany, budynki gospodarcze, 650.000 zł, zamienię na 1 mały, mieszkanie. 506-329-104.

AUGUSTÓW, wolno stojący, murowany, piętrowy, 156mkw, działka 865mkw, 300.000 zł. 604-123-767.

BIAŁYSTOK, Białostoczek, murowany 1-piętrowy, 150mkw, działka 800mkw, 550.000 zł. 691-476-588.

BIAŁYSTOK, os.Jaroszówka, 2-rodzinny, 240/690mkw, lub na działalność, 480.000 zł. 728-827-847.

BIAŁYSTOK, os.Kawaleryjskie, murowany, 200mkw/400mkw, 800.000 zł. 720-553-660.

BIAŁYSTOK, os.Nowe Miasto, jednorodzinny, murowany 210/370mkw, zabudowa szeregowa, 550.000 zł. 602-336-218.

BIAŁYSTOK, os.Skorupy, 120mkw/670mkw, wolno stojący, zadbany, ogród, 529.000 zł. 606-284-998.

BIAŁYSTOK, os.Słoneczny Stok, murowany, 140/785mkw, stan surowy, otwarty, 400.000 zł. 501-710-149.

BIAŁYSTOK, os.Wygoda, szeregówka, 170mkw, do zamieszkania, 440.000 zł. (85)675-38-20.

BIAŁYSTOK, Starosielce, murowany, wolno stojący, cegła, 106/275 mkw, działka 600 mkw, 430.000 zł. 508-180-986.

BIAŁYSTOK, StrarosiedIce, ul.Meksykańska, z trzema oddzielnymi mieszkaniami, 100mkw, 60mkw, 40mkw, media, 3.100 zł/mkw. 662-823-700.

BIAŁYSTOK, ul.Meksykańska, 48mkw/220mkw, 120.000 zł, lub zamienię na mieszkanie w bloku. 516-068-023.

BIAŁYSTOK, ul.Meksykańska, nowy, wolno stojący, 207x544 mkw, 2 kondygnacje, piwnica, poddasze, 580.000 zł. 663-133-099.

BIAŁYSTOK, ul.Rycerska, 327 mkw, w zabudowie szeregowej, działka 207 mkw, 300.000 zł. (85)716-13-35.

BIAŁYSTOK, Wygoda, 180mkw, docieplony, działka 530mkw, 510.000 zł. 516-306-553.

BIAŁYSTOK, wyjazd na Warszawę i Ełk, ul.Ładna, murowany, 200mkw, 2xgaraż, klinkierowa elewacja, 650.000 zł. 662-262-418.

BIAŁYSTOK, Zagórki, murowany, 150/500mkw, surowy, bezpośrednio, 255.000 zł. 515-076-758.

BIELSK Podlaski, 9x18m, w stanie surowym, działka 1,58ha, przy trasie Białystok-Lublin, 520.000 zł. 516-599-279.

BIELSK Podlaski, drewniany, stan surowy, 9x11 +taras, media, kanalizacja, działka 774mkw, 255.000 zł. 511-705-127.

BIELSK Podlaski, ul. Górna, jednorodzinny, wykończony, 165 mkw, działka 630 mkw, garaż, 369.000 zł. 661-303-056.

BIELSK Podlaski, ul.30 Lipca, piętrowy, murowany, 110mkw/680mkw, strych, piwnica, 360.000 zł. 506-606-581.

BRAŃSK, drewniany, 60mkw, działka ok.20a, stodoła, budynek gosp, 90.000 zł. (85)655-04-69 po 16.

CZARNA Białostocka, murowany, 205/878mkw, 425.000 zł. 669-779-327.

CZARNA Białostocka, murowany, wolno stojący, 314/462mkw, możliwość działalności, ekskluzywnie wykończona góra, dobra lokalizacja, 420.000 zł. 600-153-630.

CZEREMCHA, drewniany, 65mkw, siedlisko, działka 2.400mkw, 85.000 zł. 602-516-410.

CZYŻE, murowany, 70/2.600mkw, budynki gospodarcze, 95.000 zł. 721-123-393.

EŁK, 180 mkw, stan surowy, 450.000 zł. 503-044-097.

EŁK, 450 mkw, pub na parterze, działka 1.000 mkw, 1.000.000 zł. 504-921-727.

EŁK, ul.Rzemieślnicza, 2200mkw, 6-pokojowy, działka 1200mkw, budynek gosp, 600.000 zł. 602-644-207.

GM.BAKAŁARZEWO, las, jezioro, drewniany, 270mkw, duże tarasy, działka 24ar, 460.000 zł. 515-664-423.

GM.CIECHANOWIEC, murowany, 80mkw, działka 4.140mkw, zabudowania gospodarcze, 225.000 zł. (86)277-19-54.

GM.DZIADKOWICE, murowany, piętrowy, 216/2.600mkw, do aranżacyjnego wykończenia, salon z kominkiem, media, 650.000 zł. (85)682-38-46, 721-134-243.

GM.GRAJEWO, murowany, 100mkw, działka 30 arów, 3-budynki gosdpodarcze, garaż, blisko las, 270.000 zł. 606-472-315.

GM.KRYPNO, murowany 200mkw, działka 5.000mkw, 250.000 zł. 664-435-666.

GM.MOŃKI, murowany 60/700mkw, 90.000 zł. 85716-13-17.

GM.NOWY Dwór, 90 mkw, murowany, budynki gospodarcze, działka 0,5 ha, spokojna okolica, 120.000 zł. 509-166-399.

GM.ORLA, Szczyty Dzięciołowo, drewniany 80mkw, działka 2.100mkw, do zamieszkania, 149.000 zł. 791-830-123.

GM.RAJGRÓD, Orzechówka, nad j.Łajno, drewniany z bala, 120 mkw, staw 1.200mkw, sad, 430.000 zł. 505-027-228.

GM.SERANÓW, woj.mazowieckie, na terenie Nadbużańskiego Parku, murowany 70mkw, działka 0,56ha, budynki gospodarcze, 95.000zł. (86)478-11-28 po19.

GM.SOKÓŁKA, Polanki, murowany, piętrowy, 250/1.000mkw, 200.000 zł. 692-894-056.

GM.SUPRAŚL, Międzyrzecze, letniskowy, drewniany na podmurówce, 100mkw/700mkw, ogrodzona, 205.000 zł. 606-774-631.

GM.SUWAŁKI, murowany, 82mkw, działka 10ar, 250.000 zł lub zamiana na 3-pokojowe w Suwałkach. 606-571-400.

GM.SZUDZIAŁOWO, Ostrów Północny, drewniany, 68mkw/2400mkw, działka zagospodarowana, 130.000 zł, lub zamiana na meszkanie. 661-084-270, 692-213-850.

GM.TRZCIANNE, murowany, 125mkw, działka 7ar, ogrodzona, przy szosie, 178.000 zł, lub zamiana na 15ha nieużytków. 500-332-365.

GM.WĄSOSZ, z białej cegły, siedlisko, media, ocieplony, ogrzewanie CO węglowe, budynki gosp., działka 4000mkw, 180.000 zł. 782-032-982.

GM.ZAMBRÓW, 220mkw, nowy, 5ar działka, 3.000 zł/mkw. 513-376-656.

GOŁDAP, 390 mkw, działka 20ar, nowy, 670.000 zł. 666-913-160.

HAJNÓWKA, ul.Wesoła, murowano-drewniany, 150/2.000mkw, do wykończenia, 150.000 zł. 509-189-550.

KOSAKI, GM.PIĄTNICA, murowany, 130mkw, częściowo wykończony, działka 30arów, 230.000 zł. 606-200-406.

KRYNKI, pow.Sokółka, drewniany 84mkw, budynki gospodarcze, działka 2020mkw, 75.000 zł. (85)722-84-49.

KUŹNICA Białostocka, 90mkw, 1/4bliźniaka, oddzielne wejście, piwnica, garaż, poddasze, 500mkw działki, 80.000 zł. 501-622-201.

KUŹNICA, jednorodzinny, 110mkw, działka 800mkw, 249.000 zł. 531-184-375.

LIPSK, murowany, 170/830mkw, budynek gospodarczy, 210.000 zł. 882-225-812.

ŁAPY Osse, murowany, 170/2160 mkw, letnia kuchnia, budynek gospodarczy, 235.000 zł. (85)715-32-57.

ŁAPY Ossee, murowany, 170mkw, z ogrodem 2.160mkw, 230.000 zł. (85)715-32-57.

ŁAPY, ul.Grottgera, połowa bliźniaka, murowany, środek po remoncie, 140/380mkw, 240.000 zł. 508-255-874.

MAZURY, Szczytno, nad jeziorem, 2xdom bliźniak, 150mkw, działka 900mkw, 220.000 zł. 505-675-451.

MIASTKOWO, 130mkw, piętrowy, działka 1.68ha, budowlana i rolna, ziemia rolna, budynki gospodarcze, 610.000 zł. (86)217-44-58.

MOŃKI, połowa domu drewnianego 60/500mkw +budynek gospodarczy, 60.000 zł. 517-942-357.

MOŃKI, wolno stojący, 270mkw, działka 530mkw, 360.000 zł. 798-569-034.

NAREW, drewniany z posesją, ponad 100 mkw, 100.000 zł. 696-945-900.

NAREW, murowano-drewniany, piętrowy, 2-rodzinny, 250.000 zł, lub zamiana na mieszkanie, Białystok, okolice. 603-699-211.

NIEWODNICA Korycka, 166mkw/480mkw, murowany, stan surowy, 330.000. 609-244-014.

NIEWODNICA Korycka, stan surowy, zamknięty, 206/1045mkw, 350.000 zł. 505-350-349, 501-640-567.

OK.CIECHANOWCA, murowany, 120/4.400mkw, do zamieszkania, media, 190.000 zł. 513-066-760.

OK.ŁAP, siedlisko z domem drewnianym, 59000 mkw, 82.000 zł. (85)650-14-75.

OK.MRĄGOWA, Warpuny, kawalerka, 30mkw, 55.000zł lub zamienię na siedlisko z domem drewnianym, budynkiem gospodarczym. 693-617-775.

OK.SUWAŁK, Nowa Wieś, murowany, 140 mkw, 590.000 zł. 500-765-763.

OK.SUWAŁK, parterowy, murowany, 100mkw, działka 5600mkw, budynek gospodarczy, 270.000 zł. 515-207-973.

OK.SUWAŁK, w pobliżu Wigierski Park Narodowy, 169 mkw/0,1960ha, stan surowy zamknięty, 380.000 zł. 513-100-099.

OK.TYKOCINA, murowany, 550/5.000mkw, 670.000 zł. 501-778-700.

OSOWIEC Twierdza, letniskowo-rybacki, 40mkw, 35.000 zł. 512-233-004.

PROJEKT domku jednorodzinnego, wykonywany na zamówienie, do wykorzystania, 2.000 zł, Białystok. 600-369-051.

PRZEBRÓD, gm.Suwałki, budynek gospodarczy 99mkw, działka 35a, 220.000 zł, lub zamiana na blok w Suwałkach. 515-419-861.

SIDERKA, gm.Sidra, drewniany 85mkw, działka 0.5ha, 85.000 zł. 661-293-818, 667-124-790.

SIEKLUKI, gm.Bocki, 0.5ha, drewniany, stodoła, murowana obora i budynek gospodarczy, teren ogrodzony, 35.000 zł. 784-009-525.

SOKÓŁKA, ul.Białostocka, 250mkw, 350.000 zł. 695-922-256.

STRABLA, gm.Wyszki, 25km od Białegostoku, murowany, 100/850mkw, wykończony, umeblowany +domek gościnny 360.000 zł. 724-789-494.

SUCHOWOLA, 1/2 bliźniaka, 120/642mkw, garaż na 2-samochody, wiata, 490.000 zł. 889-617-356.

SUPRAŚL, 165mkw, działka 520mkw, 415.000 zł. 665-659-870.

SUWAŁKI, os.Piastowskie, murowany, 220/600mkw, budynek gospodarczy, 80mkw, 450.000 zł

BIAŁYSTOK, os.Jaroszówka, działka z domkiem, ogród, 30.000 zł. 609-590-309.
BIAŁYSTOK, os.Kawaleryjskie, 500mkw, 250.000 zł. 720-553-660.
BIAŁYSTOK, os.Pieczurki, 400mkw, rekreacyjna, domek, prąd, woda, 11.000 zł. 603-308-776.
BIAŁYSTOK, os.Pieczurki, ogrodnicza, 400mkw, domek, taras, łazienka, kuchnia, 40.000 zł. 691-433-095.
BIAŁYSTOK, os.Wygoda, budowlana 500mkw, dom drewniany 80mkw, do remontu, 300.000 zł. 660-694-777.
BIAŁYSTOK, Starosielce, ul.Skandynawska, budowlana, 1347mkw, uzbrojona, atrakcyjna, 260 zł/mkw. 602-851-909.
BIAŁYSTOK, ul.Kolonia Dojlidy, 1.300mkw, 150 zł/mkw. (85)741-91-59, 600-736-259.
BIAŁYSTOK, ul.Narewska, ogrodnicza, 400mkw, zagospodarowana, altanka, szklarnia, drzewka, 12.000 zł. (85)663-19-21 po 19.00.
BIAŁYSTOK, ul.Raginisa, budowlana, 1.000mkw, 150 zł/mkw. 399-262-123.
BIAŁYSTOK, ul.Rycerska, 430mkw, z prawem do zabudowy, 175.000 zł. 515-150-942.
BIAŁYSTOK, ul.Trawiasta, 1500mkw, do odlesienia, wjazd od ulicy, 100 zł/mkw. (85)650-51-44.
BIAŁYSTOK, ul.Trawiasta, 3710mkw, prawo budowy, wjazd od ulicy, 550 zł/mkw. (85)650-51-44.
BIAŁYSTOK-GRABÓWKA, budowlana, 800mkw, 200 zł/mkw. 663-951-866.
BIELSK Podl, ul. Kleszczelowska, 1.000-4.000mkw, prąd, woda, asfalt, 59 zł/mkw. 602-446-455.
BIELSK Podlaski, 3.803mkw, pod zabudowę, 200.000 zł. (85)730-14-18.
BIELSK Podlaski, budowlana, 2.112mkw, dom, sdodoła drewniane, budynek gospodarczy murowany, 200.000 zł. (85)730-14-18.
BIELSK Podlaski, budowlana, woda, prąd, 5.000mkw, 35 zł/mkw. (85)730-30-03.
BIELSK Podlaski, Studziwody, 21/200m, 30 zł/mkw. 508-044-702.
BIELSK Podlaski, ul.11 Listopada, 1.800 mkw, z budynkami, 100 zł/mkw. 692-410-999.
BIELSK Podlaski, ul.Białostocka, 1.035mkw, budowlana, media, 150 zł/mkw. 501-774-687.
BIELSK Podlaski, ul.Mickiewicza, 627mkw, budowlana, media, 90 zł/mkw. 601-797-382.
BIELSK Podlaski, ul.Warzywna, budowlana 1.000mkw, 100 zł/mkw. 600-316-991.
CHOROSZCZ, 6.000mkw, media, 115 zł/mkw. 797-926-220, (85)719-23-66.
CHOROSZCZ, budowlana, 1.077mkw, 90 zł/mkw. 662-073-193.
CHOROSZCZ, budowlana, 10.000mkw, 150 zł/mkw, (85)719-15-74, 887-679-776.
CHRABOŁY, gm.Dobrzyniewo, 4x1.000mkw, przy asfalcie, 45-50 zł/mkw. 791-934-007.
CHRABOŁY, gm.Dobrzyniewo, budowlana, 5.000mkw, staw, 150.000 zł. 791-934-007.
CIEŁUSZKI, Kaniuki, gm.Zabłudów, nad rzeką Narew, rekreacyjna, 1100mkw, 30 zł/mkw. 513-131-967.
CZAPLINO, gm.Choroszcz, rolna, 3000 mkw, 30 zł/mkw. 515-304-717.
CZARNA Wieś, 100m od jeziora Rajgrodzkiego, budowlana, 800 mkw, 85.000 zł. 604-609-340.
CZERWONY Folwark, 400 m od j.Wigry, siedlisko 2,64 ha, 550.000 zł. 694-956-731.
DALNY Las, gm.Płaska, budowlana, 660 mkw, 33.000 zł. 510-686-302.
DĄBROWA Białostocka, inwestycyjna, 10.000mkw, media, 70 zł/mkw. 518-875-697 po 16.
DĄBRÓWKI, ok.Wasilkowa, 2szt, 1.000-5.000 mkw, warunki zabudowy, 70 zł/mkw. 501-615-923.
DOBRZYNIEWO Duże, pod zabudowę, 60 zł/mkw. 509-672-011.
DOBRZYNIEWO Kościelne, 4.700mkw, możliwość zabudowy, 22 zł/mkw. 727-253-375.
DOBRZYNIEWO Kościelne. inwestycyjna, 8.200mkw, 50 zł/mkw. 727-253-375.
DOLISTOWO Nowe, gm.Jaświły, 2.000mmkw, budowlana, widok na las, Biebrzę. 25 zł/mkw. 506-267-525.
DROHICZYN, ul. ks.Witolda, budowlana, szer. 40m, 19a, media, 65.000 zł. 793-093-945.
DWORACKIE, gm.Świętajno, widok na jezioro, 5ha, 5 zł/mkw. 504-336-194.
DWORACKIE, siedlisko, 2.88ha, nad jeziorem, dom 120mkw, budynek gospodarczy, 630.000 zł. 608-525-420.
DWORACKIE, siedlisko, nad jeziorem, 2.900mkw, dom 120mkw, budynek gospodarczy, 405.000 zł. 608-525-420.
FILIPÓW, ul.Olendry, budowlana, 2.811mkw, 18 zł/mkw. (87)569-60-56.
GĄSÓWKA-SKWARKI, gm.Łapy, 2400mkw, budynki gospodarcze, 140.000 zł. 880-491-081.
GIŻE, ok.Olecka, budowlana, 10arów, blisko jeziora i lądowiska, 40.000 zł. 606-263-533.
GIŻE, ok.Olecka, budowlana, 2.600mkw, 30.000 zł. 606-263-533.
GM. Sejny, 3.000 mkw., dostęp do jeziora, 90.000 zł. 512-909-485.
GM.AUGUSTÓW, siedlisko, 2,2ha, budynki mieszkalno-gospodarcze, blisko jezioro, las, 250.000 zł. 511-226-345.
GM.BIELSK Podlaski, Krzywa, budowlana 0,6ha, przy asfalcie, prąd, woda, 55.000 zł. 602-358-156, 660-213-996.
GM.BIELSK Podlaski, siedlisko, 25.000mkw, dom, budynki gospodarcze, 100.000 zł. 600-795-744.
GM.BRAŃSK, siedlisko, 20a, dom, drewniany, 70mkw, zabudowania, 52.000 zł. (85)650-31-41 po 19.00.
GM.B-STOK, Skrybicze, budowlana 2.500mkw, kwadratowa, prąd, woda, przy drodze, 120 zł/mkw. 697-397-285.
GM.B-STOK, Skrybicze, budowlana 50.000mkw, możliwość podziału, prąd, woda, stodoła, 18 zł/mkw. 697-397-285.
GM.B-STOK, Skrybicze, rolno-budowlana 100.000mkw, prąd, woda, możliwość podziału, 18 zł/mkw, lub wydzierżawię 2.500 zł/rocznie. 697-397-285.
GM.CHOROSZCZ, 1.158mkw, budowlana, zezwolenie na budowę, projekt, 120.000 zł. 691-244-188.
GM.CHOROSZCZ, 3.600mkw, możliwość zabudowy, 80.000 zł, bezpośrednio. 501-224-955.
GM.CHOROSZCZ, Kościuki, rekreacyjna 22.000mkw, las, łąka, ciek wodny, prąd, woda, telefon, 30 zł/mkw. 500-384-613.
GM.CHOROSZCZ, Porosły, osiedle domków jednorodzinnych, 860mkw, budowlana, blisko marketu Makro, 148 zł/mkw. 501-680-051.
GM.CHOROSZCZ, Zaczerlany, budowlana, 1.000mkw, budynek murowany, 170mkw, dostęp do rzeki, 100.000 zł. 530-754-189.
GM.CZARNA Białostocka, budowlana, 3.000mkw, media, asfalt, 45 zł/mkw. 502-815-673.
GM.CZARNA Białostocka, rekreacyjna, 8.000mkw, warunki zabudowy, skraj Puszczy Knyszyńskiej, 8 zł/mkw. 663-674-152.
GM.CZYŻE, Śliwowo, siedlisko, 1,3ha, dom drewniany, budynki, staw, sad, 130.000 zł. 793-491-858.
GM.CZYŻEW, Dąbrowa Wielka, centrum wsi, zabudowana, domek drewniany, 10 arów, 5.500 zł/ar. 607-288-612.
GM.DĄBROWA Białostocka, 6ha, dom drewniany, stodoła, budynki gospodarcze, 300.000 zł. (85)712-13-67.
GM.DOBRZYNIEWO Duże, budowlano-siedliskowa, 3.200mkw, z domem do wykończenia, zabudowania, 270.000 zł. 508-587-660.
GM.DOBRZYNIEWO Duże, Kozińce, 15 km od B-stoku, rzemieślniczo-usługowo-budowlana 1.000mkw, 89.900 zł. 694-276-012.
GM.DOBRZYNIEWO Duże, Kulikówka, siedlisko, warunki zabudowy, 4.200mkw, media, 2 drogi dojazdowe, szkoła, 23 zł/mkw. 790-827-354.
GM.DOBRZYNIEWO, Obrubniki, budowlana, 3.100mkw, media, droga asfaltowa, 25 zł/mkw. 795-505-775.
GM.DOBRZYNIEWO, Pogorzałki, budowlana, 3000mkw, 50/60, woda, prąd, 80.900 zł. 602-430-288.
GM.DOBRZYNIEWO, siedliskowa, 4.600mkw, warunki zabudowy, droga asfaltowa, media, 25 zł/mkw. 795-505-775.
GM.DROHICZYN, Wólka-Zamkowa, siedlisko 3.000mkw, 15 zł/mkw. 602-410-257.
GM.EŁK, 2xbudowlana, 2.000-3.000mkw, nad jeziorem, prąd, 35 zł/mkw. 607-875-307.
GM.EŁK, nad jeziorem, budowlana, 2.000 mkw, 40 zł/mkw. (87)619-65-77.
GM.FILIPÓW, 2.700mkw, jez.Rospuda 38mb, ogrodzona, asfalt, zalesiona, plaża, wodociąg, skalniaki, oczka, wiata, 250.000 zł. 601-083-542.
GM.FILIPÓW, rolno-budowlana 2,20ha, dostęp do jeziora, z lasem, warunki zabudowy, 21 zł/mkw. 502-498-635.
GM.GIBY, Gulbin, budowlano-siedliskowa, 16.000mkw, nad rzeką Czarna Hańcza, 440.000 zł. 503-995-973.
GM.GRAJEWO, rekreacyjna, 1.300mkw, domek letniskowy, woda, prąd, 120.000 zł. 695-647-939.
GM.GRÓDEK, Borki, 1.800mkw, warunki zabudowy, ok.Puszczy Knyszyńskiej, rzeka Supraśl, 32 zł/mkw. 500-031-506.
GM.GRÓDEK, siedlisko, 30 arów, stodoła murowana, 45.000 zł. 609-287-690.
GM.JABŁONNA Lackam, ul.Sokołowska, budowlana, 160mkw, uzbrojona, 12.000 zł. 511-745-203.
GM.JAŚWIŁY, siedlisko 99ar, dom murowany 100mkw, stodoła murowana, 150.000 zł lub wynajmę, 300 zł+liczniki. 601-284-154.
GM.JELENIEWO, siedlisko, 24 arów, dom drewniany, 2 budynki gospodarcze, media, 130.000 zł. 518-074-289.
GM.JUCHNOWIEC Dolny, rolna, 5,84ha, 30.000 zł/ha. 511-265-378.
GM.JUCHNOWIEC Kościelny, Klewinowo, rolno-budowlana, położona we wsi, media, 4000mkw, 110.000 zł. (85)719-69-04, 514-201-116.
GM.JUCHNOWIEC, 17km od B-stoku, 6xbudowlana, 3.000mkw/szt, prąd, 22 zł/mkw. 695-614-537.
GM.JUCHNOWIEC, 2,08ha, 310m przy asfalcie, możliwość podziału min.3.000mkw, 14 zł/mkw. (85)651-45-05.
GM.JUCHNOWIEC, budowlana, 1.900mkw, media, 34.000 zł. 511-593-572.
GM.KOŁAKI Kośc, siedliskowa, 90a, przy drodze powiatowej Wiśniewo-Kołaki, budynek gospodarczy, 150.000 zł. 606-419-745.
GM.KRASNOPOL, Jeziorki, 3000mkw rekreacyjna, 300m od jeziora, 17 zł/mkw. 663-171-718.
GM.KRASNOPOL, Mikołajewo, rolno-budowlane, 2x30 a, blisko las, szosa, 80.000 zł/działka. (87)562-10-07.
GM.KRASNOPOL, Murowany Most, budowlane, 1.200-2.200mkw, 22 zł/mkw. 502-162-664.
GM.KRASNOPOL, rolno-budowlana 1.800mkw, możliwość uzyskania pozwolenia na budowę, 20 zł/mkw. 513-230-409.
GM.KRYPNO, 2,14ha, możliwość powiększenia, siedlisko, dom murowany, do remontu, budynki gospodarcze, media, 128.000 zł. (85)675-19-93.
GM.KUŹNICA, siedlisko rekreacyjne z budynkami, ok.1ha, w środku lasu, staw, 30 zł/mkw. 605-165-036.
GM.MAŁKINIA, siedlisko, 14ar, dom 130mkw, budynek gosp. 60mkw, 350.000 zł. 504-084-355.
GM.MAŁY Płock, siedlisko 1.4ha, obora, 120.000 zł. 604-794-068.
GM.MICHAŁOWO, 33km od B-stoku, siedlisko, 1900mkw, domek z bala, media, 105.000 zł. 665-030-879.
GM.MIELEJCZYCE, budowlana, 4.000mkw, 35.000 zł. 728-860-389.
GM.MIELNIK, pow.Siemiatycze, Wilanowo, rolno-budowlana, 30arów, pełne media, na skraju wsi, ładne położenie, 18.000 zł. 606-789-908, (85)656-04-96.
GM.NAREWKA, Masiewo Stare, Puszcza Białowieska, budowlana, 3.900mkw, media, 22 zł/mkw. 600-197-393.
GM.NOWE Piekuty, rolno-budowlana, 2.000mkw, 25.000 zł. 724-878-208.
GM.NURZEC Stacja, rolno-budowlana, 1ha, uzbrojona, 15 zł.mkw. (85)655-62-46.
GM.ORZYSZ, budowlana, 30.470mkw, nad jeziorem Śniardwy, 18 zł/mkw. 601-565-068.
GM.OST.MAZ, budowlano-rekreacyjna, 3.000mkw, teren niezalewowy, blisko lasu, częściowo zalesiona, 15 zł/mkw. 602-191-398.
GM.PERLEJEWO, 2km od Buga, budowlana, woda, 65a, 35.000 zł. 725-033-110.
GM.PERLEJEWO, 2km od Buga, siedlisko, 40a, dom murowany, garaż, 110.000 zł. 725-033-110.
GM.PŁASKA, rekreacyjna, 500mkw, 26.000 zł. 728-519-977.
GM.PŁASKA, rolno-budowlana 2,17ha, możliwość przekształcenia, 70.000 zł. 500-216-906.
GM.PRZEROŚL, budowlana, 1390mkw, uzbrojona, 600m do jeziora, 26.000 zł. 508-824-535.
GM.PRZEROŚL, rekreacyjna, nad jez.Krzywe, 1000mkw, 40 zł/mkw. 604-140-016.
GM.RUTKI Kossaki, siedlisko, 6.000mkw, 220.000 zł. 608-618-149.
GM.SEJNY, 3km od Sejn, budowlana 11.000mkw, woda, asfalt, 10 zł/mkw. 601-252-887.
GM.SEJNY, budowlano-rekreacyjna, 7400mkw, w pobliżu las, nad j.Gawiniańce, dogodny dojazd, prąd, 20 zł/mkw. 692-774-656.
GM.SEJNY, rekreacyjna nad jeziorem z prawem zabudowy, 50 arów, 3.600 zł/ar. 697-402-336.
GM.SOKÓŁKA, 7.900mkw, budowlana, budynk gospodarczy, 12 zł/mkw. (85)711-75-46.
GM.SOKÓŁKA, budowlana, 5.000mkw, 45.000 zł. 508-823-668.
GM.SOKÓŁKA, Moczalnia Nowa, budowlana, 4.000mkw, 25 km od Białegostoku, budynek gospodarczy, media, asfalt, 140.000 zł. 603-908-492.
GM.SUCHOWOLA, 10.700mkw, z pozwoleniem na budowę, uzbrojona +plan budynku gospodarczego z socjalnym, 180.000 zł. (87)621-42-60.
GM.SUPRAŚL, Surażkowo, 1,09ha, łąka z prawem do zabudowy, dostęp do rzeki, 12 zł/mkw. 514-389-315.
GM.SUWAŁKI, budowlana, 5.000mkw, 10 zł/mkw. (87)563-81-10.
GM.SZTABIN, Dolina Biebrzy, siedlisko, 4.000mkw, dom drewniany, 87.000 zł. (87)641-30-15, 504-397-628.
GM.SZUDZIAŁOWO, 30km od B-stoku, siedliskowo-budowlana, 0.3ha, 37.000 zł. (85)722-14-94.
GM.SZUDZIAŁOWO, siedlisko, 3.436mkw, dom, budynek gospodarczy, stodoła, 65.000 zł. 608-133-396.
GM.SZUMOWO, budowlana 8.050mkw, uzbrojona, blisko lasu, 11 zł/mkw. 510-539-985.
GM.TUROŚŃ Kościelna, rolno-budowlana, 1.500mkw, 35 zł/mkw. 697-701-998.
GM.TUROŚŃ Kościelna, rolno-budowlana, 4.600mkw, 45 zł/mkw. 697-701-998.
GM.TUROŚŃ Kościelna, siedliskowa, 1.000mkw, 60 zł/mkw. 793-537-691.
GM.TYKOCIN, 18km od B-stoku, kol.Siekierki, 6 działek rolno-leśnych, 3790 mkw/szt, prąd, 34.000 zł. 602-312-365, (85)662-70-15.
GM.WASILKÓW, Rybniki, 2.700mkw, możliwość zabudowy, 30 zł/mkw. 501-432-115.
GM.WASILKÓW, Rybniki, 3.000mkw, możliwość zabudowy, 35 zł/mkw. 501-432-115.
GM.WĄSOSZ, siedlisko, 12ha, ziemia kl 3 i 4, dom, budynki gosp., murowane, 480.000 zł. 782-032-982.
GM.WIŻAJNY, Bolcie, przy jeziorze, rolna, 1,15 ha, 65.000 zł lub zamiana na auto. 509-302-883.
GM.WYS.MAZ, 2xbudowlana, 3.010-5.000mkw, 30 zł/mkw. (86)275-00-28.
GM.WYS.MAZ, budowlana, 120/5.000mkw, dom drewniany, 150.000 zł. 783-139-428.
GM.ZABŁUDÓW, 3.000mkw, możliwe warunki zabudowy, na skraju wsi. 60.000 zł. 695-188-039.
GM.ZABŁUDÓW, Dobrzyniówka, budowlana, 2.300mkw, 40 zł/mkw. 691-240-404.
GM.ZABŁUDÓW, Kamionka, rolno-budowlana, 22.000mkw, 15 zł/mkw. 501-103-928.
GM.ZABŁUDÓW, Skrybicze, 6km od giełdy samochodowej, 3.200mkw, z warunkami zabudowy, 55 zł/mkw. 508-879-570.
GM.ZAMBRÓW, 3.000mkw, woda, prąd, 25 zł/mkw. 513-376-656.
GÓRA, gm.Krypno, budowlana, 1.700mkw, 40 zł/mkw. 503-556-917.
GRAJEWO, 2xbudowlana, warunki zabudowy, prąd, 1.700-2.500mkw, 70 zł/mkw. 660-636-023.
HAJNÓWKA, budowlana, 1.400mkw, uzbrojona, drewniany dom, budynek gospodarczy, 100.000 zł. 793-111-516.
HAJNÓWKA, gospodarstwo z siedliskiem, stan db, 18 ha, w jednym kawałku, woda, staw, dobry dojazd, 600.000 zł. 609-132-010.
HAJNÓWKA, ul.Judzianka, 914mkw, uzbrojona, 67.000 zł. 798-487-770.
HENRYKOWO, rolno-budowlana, 3000mkw, 42/75, prąd, 30 zł/mkw. 602-430-288.
HORODNIANY, budowlana, 676mkw, 180 zł/mkw. 606-212-552.
HRUSKIE, gm.Sztabin, rolno-budowlana, 2.000mkw, 80.000 zł. 795-480-908.
IGNATKI, 3xrolna z warunkami zabudowy, 800-1.300mkw, 130 zł/mkw. 668-114-221.
JASIONÓWKA, rolna z warunkami zabudowy, 3726mkw, możliwość wykopania stawu, 10 zł/mkw. 692-554-724.
KAŁĘCZYNY, ok.Ełku, rolna, 4ha, IV klasa z możliwością zabudowy, 5.50 zł/mkw. (87)620-08-05.
KARAKULE, budowlana, 2.000mkw, wszystkie media, droga asfaltowa, 140 zł/mkw. 604-820-513.
KIERSNOWO, gm.Brańsk, 5.000 mkw, siedlisko, dom, obora, 70km od Białowierzy, 80.000 zł. 504-946-524.
KIERSNOWO, gm.Brańsk, siedlisko 53a, dom mieszkalny, wodociąg, kanalizacja, 65.000 zł. 785-960-701.
KUJEWO, ok.Ełku, Olecka, budowlana, możliwość podziału, 20.000mkw, 100.000 zł. 606-263-533.
KLEOSIN, budowlana, 1.350mkw, 150 zł/mkw. 606-212-552.
KLESZCZELE, 2,15ha, możliwość budowy, 3 zł/mkw. 691-132-639.
KLUKOWO, budowlana, 5.300mkw, przy szosie, blisko centrum, 23 zł/mkw. 795-256-415.
KNYSZYN, rolno-budowlana, uzbrojona, 4.600mkw, 85.000 zł. 723-509-625.
KOL.POROSŁY, budowlana, 1.000mkw, 25x40m, 195 zł/mkw. 790-706-581.
KOLONIA ZABŁUDÓW, 3000 mkw,warunki zabudowy, atrakcyjna lokalizacja, 60.000 zł. 501-321-976.
KORYCIN, budowlana 1.000mkw, media, 55.000 zł. 514-927-971.
KORYCIN, budowlana, 1428mkw, niedaleko zalew, trasa Białystok-Suwałki, 52.000 zł. (85)721-92-69, 691-759-564.
KORYCIN, siedlisko, 4,8ha, dom, murowane budynki gospodarcze, las, łąka, ziemia orna, 300.000 zł. 601-941-870.
KOŚCIUKI, gm.Choroszcz, budowlana, 1.000 mkw, budynek gospod, 75.000 zł. 512-971-617
KOŹLIKI, gm.Zabłudów, rolno-budowlana 6.000mkw, 17 zł/mkw. 509-847-670.
KRUPNIKI, gm.Choroszcz, osiedle domków jednorodzinnych, 2600 mkw, budowlana, prąd, woda, 200 zł/mkw. 510-635-790.
KRUSZYNIANY, 3.100mkw, z prawem zabudowy, 15-20 zł/mkw. 721-656-124.
KRYNKI, 1.300mkw, budowlana, 22zł/mkw. 507-218-250.
KRYNKI, budowlana, 8.000mkw, 50.000 zł. 518-645-078.
KRYNKI, siedlisko, 1.400mkw, dom drewniany+ budynek gospodarczy do remontu, 70.000 zł. 503-733-333.
KRYPNO Kościelne, budowlana, 2100 mkw, prąd, woda, kanalizacja, 35.000 zł. 508-366-227.
KSIĘŻYNO, 1.586mkw, z warunkami zabudowy, 120 zł/mkw. 504-170-340.
KUKÓW, ok.Suwałk, budowlana 5.000mkw, 75.000 zł. 511-581-557, (87)733-19-52.
KURIANY, budowlana, 2x900mkw, media, 95 zł/mkw, 794-513-160.
LIPSK, ul.Nowodworska, rolna pod zabudowę, 3.000mkw, częściowo uzbrojona, możliwość podziału, 25 zł/mkw. (87)642-35-04 po 20.
ŁAPY, budowlana, nad Narwią, 800mkw, pełne uzbrojenie, 80.000 zł. 691-386-385.
ŁAPY, Dębowina, 600mkw, budeynek 80mkw, 120.000 zł. (85)715-22-61, 784-967-186.
ŁAPY, Sienkiewicza, 1700 mkw, dom drewniany, 90 zł/mkw. (85)715-65-98.
ŁAPY, ul.3 Maja, budowlana 1.600mkw +dom drewniany do remontu, możliwość podziału, 320.000 zł. (85)715-49-80.
ŁUBNIKI, gm.Zabłudów, budowlana, 1600 mkw, 9,30x170m, media, projekt na 2 domy, 56.000 zł. 604-078-352.
MACHARCE, gm.Augustów, w pobliżu jeziora Serwy, 500mkw, rekreacyjno-budowlana, 25.000 zł. 795-161-644.
MAZURY, nad jeziorem Śniardwy, 3.5ha, dopłaty unijne, 18 zł/mkw. 530-191-960.
MICHAŁOWO, 8323 mkw, 40 zł/mkw. 796-965-020.
MIKOŁAJEWO, gm.Krasnopol, rolno-budowlana, 3.002mkw, 30 zł/mkw. 506-620-022.
MOŃKI, budowlana, uzbrojona, 904 mkw, 100.000 zł. 504-998-852.
MOŃKI, obrzeża, budowlana, uzbrojona, 906mkw, 80 zł/mkw. 606-924-018.
MUŁY, gm.Płaska, 3.900mkw, 80 zł/mkw. 667-238-036.
NAREW, budowlana, 0.20ha, media, budynek gospodarczy do zamieszkania na okres budowy, 35 zł/mkw. 501-604-988, (85)683-33-59 po17.
NIEWODNICA Korycka, budowlana, 2szt, 570mkw/szt, 75.000 zł/szt. 602-817-091.
NIEWODNICA Kościelna, budowlana 1.138mkw, 150.000 zł. 501-640-567.
NIEWODNICA Nargilewska, ok.Białegostoku, 2.800mkw, media, 49 zł/mkw. 696-566-280.
NIEWODNICA, budowlana, 4130mkw, kwadrat, płaska, media, blisko komunikacja, 63 zł/mkw. 696-566-280.
NOWODWORCE, budowlana, warunki zabudowy, 1.000 mkw, 180 zł/mkw. 698-985-953.
NOWODWORCE, rolno-budowlana, 3.000mkw, 146.900 zł. 609-613-360.
OK.AUGUSTOWA, 1,9ha, możliwość przekształcenia, dostęp do rzeki, 15 zł/mkw. 509-405-960.
OK.AUGUSTOWA, budowlana, 9.000mkw, prawo budowy, media, 40 zł/mkw. (87)643-06-88.
OK.AUGUSTOWA, trasa Augustów-Raczki, rolno-budowlana, 3.000mkw, 52.000 zł. 606-966-338.
OK.AUGUSTÓW, 3000mkw, możliwość przekształcenia, 20 zł/mkw. 509-405-960.
OK.BIAŁEGOSTOKU, budowlana, 1:564mkw, ogrodzona, uzbrojona, 150 zł/mkw. 694-792-011, (85)653-91-47.
OK.BIAŁEGOSTOKU, os.Ignatki, budowlana, 4x1.100mkw, 200 zł/mkw. 693-926-004.
OK.BIAŁEGOSTOKU, rekreacyjna, ogród działkowy pod Wasilkowem, 456mkw, domek, szklarnia, prąd, woda, 21.000 zł. 698-556-052.
OK.BIAŁEGOSTOKU, rolna z możliwością przekształcenia, 5.000 mkw, 7 zł/mkw. 516-822-444.
OK.BIAŁEGOSTOKU, rolno-budowlana, 3ha, możliwość podziału, przekształcenia, 35 zł/mkw, lub zamienię na mieszkanie, dom, Białystok. (85)743-61-98, 660-001-443.
OK.BIAŁEGOSTOKU, siedliskowa, 8.000mkw, 50.000 zł. 502-815-673.
OK.CIECHANOWCA, rekreacyjna 7.700mkw, nad rzeką Nurzec, 8 zł/mkw. (86)277-40-52.
OK.CIECHANOWCA, siedlisko 4.400mkw, dom drewniany, budynki gospodarcze murowane, studnia, media, ogrodzone, blisko woda, 140.000 zł. (86)277-40-52.
OK.CZARNEJ Białostockiej, 1.380mkw, pozwolenie na budowę, dobry dojazd, prąd, na około lasy, 42 zł/mkw. 506-856-434.
OK.EŁKU, 4xbudowlana, 1.500mkw/szt, nad jeziorem, 200.000zł/ wszystko lub zamiana na mieszkanie 3-pokojowe w Białysmstoku. 604-469-132.
OK.EŁKU, nad j.Krzywe, siedlisko, dom 140mkw, stodoła murowana 160mkw, budynek gosp. 120mkw, działka 1,08ha, 580.000zł. 502-646-398.
OK.EŁKU, Stare Juchy, nad j.Garbas, 3.030mkw, 45 zł/mkw. 502-646-398.
OK.GIB, 64ar, rekreacyjna, z możliwością zabudowy, dojazd drogą ekspresową, blisko jezioro, las, 65.000 zł. 693-755-552.
OK.GRAJEWA, Toczyłowo, trasa 61, siedlisko, 10.000mkw, dom piętrowy 220mkw, budynki gospodarcze 3szt, 900.000zł. (86)272-81-81, 507-082-458.
OK.KNYSZYNA, rolno-budowlana, 10.000mkw, w tym trzy stawy rybne, 4.000mkw, do oczyszczenia, 72.000 zł. 514-232-048.
OK.KRÓLOWEGO Mostu, 25 km od B-stoku, siedlisko, 2.000mkw, domek drewniany do remontu, 69.000 zł. 506-026-130.
OK.KRUSZEWA, gm.Choroszcz, rolna w trakcie przekształacania, 3.000mkw, blisko rzeka, media, 15 zł/mkw. 501-657-173.
OK.ŁOMŻY, Wygoda, 19ar, dom, ogrodzona, 92.000 zł. 507-071-811.
OK.MONIEK, siedliskowa 3.000mkw, 30 zł/mkw. 508-326-120.
OK.PISZA, budowlana, 30arów, 3.500 zł/ar. 510-727-886.
OK.SOBOLEWA, 2xbudowlana, 1.100-1.600mkw, 120 zł/mkw. 728-519-977.
OK.STWISK, siedlisko, 1ha, dom murowany, budynki gospodarcze, 300.000 zł. 694-217-551, 607-055-164.
OK.SUWAŁK, 1400 mkw, z warunkami zabudowy, prąd, woda, kanalizacja, 89.000 zł. 727-664-486.
OK.SUWAŁK, 2xbudowlana, 2x1.100mkw, media, asfalt, 50.000 zł/szt. 505-474-192.
OK.SUWAŁK, budowlana, 1.600mkw, ogrodzona, wszystkie media, budynek gosp, 220.000 zł. 504-291-492.
OK.SUWAŁK, rekreacyjna, 30arów, zalesiona, nad jeziorem, 35 zł/mkw. 667-474-250.
OK.SUWAŁK, rolno-budowlana, 4.000mkw, przy lesie, 22 zł/mkw. 880-436-227.
OK.SUWAŁK, siedlisko, 2.400mkw, budynki murowane, media, 340.000 zł, lub zamiana na mieszkanie I-IIp, do 40mkw. 503-396-636.
OK.SUWAŁK, siedlisko, działka 20 arów, dom murowany z piwnicą 90 mkw, media, umeblowany, 195.000 zł. 789-173-885.
OK.WYS.MAZ, budowlana, 3005mkw, 78.000 zł. 511-148-536.
OKUNIOWIEC, gm.Suwałki, rolno-budowlana, 650 mkw, obok lasu, nad jeziorem, 80.000 zł. 602-204-483.
OLECKO, budowlana, 3.012mkw, 24 zł/mkw. 668-392-625.
OLISZKI, gm.Choroszcz, 6km od Białegostoku, budowlana, 1200 mkw, prąd, woda, 125.000 zł. 794-330-127.
OLMONTY-BIAŁYSTOK, inwestycyjna, rolna, 7.5ha, 200.000 zł/ha. 695-681-107.
ORACZE, przy trasie Ełk-Olecko, media, 3.000mkw, 30 zł/mkw. 504-336-194.
OSINKI, ok.Suwałk, budowlana, 3.000mkw, wodociąg, 200m od jez.Czarne, 300m od lasu, 25 zł/mkw. 507-155-250.
OSTROŁĘKA, budowlana, 716mkw, uzbrojona, 55.000 zł. 602-409-844.
OSTRÓW Nowy, siedlisko, 3,35ha, 85.000 zł. (85)650-51-44.
PŁOCICZNO k.Ełku, rekreacyjna, 42 arów, możliwość zabudowy, media, droga dojazdowa, dostęp do jezior, 18 zł/mkw. 691-401-189.
POROSŁY, obok market, budowlana, 860mkw, media, 150 zł/mkw. 508-318-912.
POW.EŁCKI, 3.000mkw, nad jeziorem, 35 zł/mkw. 509-672-752.
POW.SEJNEŃSKI, domek letniskowy, zagospodarowana, media, 135.000 zł. 693-390-275.
PRZEBRÓD, gm.Suwałki, 35arów, budynek gospodarczy 99mkw, 220.000 zł lub zamiana na blok w Suwałkach. 515-419-861.
RACZKI, budowlana, 796mkw, 55.000 zł. 515-195-337.
REGIEL, ok. Ełku, 2ha, blisko jeziora, z możliwością zabudowy, 14 zł/mkw. (87)620-08-05.
ROZEDRANKA, gm.Sokółka, 2xbudowlana, 1.404-3.596mkw, 18-20 zł/mkw. (85)711-16-62.
RYBNIKI, rekreacyjna, 2300mkw, 30 zł/mkw. 694-274-553.
SAJZY, 2x30a, prawo do zabudowy, 150m od jeziora, 32 zł/mkw. 698-262-591.
SEJNY, siedlisko, 3,3ha, dom, garaże, nad rzeką, przy drodze, budynki gospodarcze murowane, 600.000 zł. (87)516-21-70.
SEJNY, ul.Mickiewicza, 2xbudowlano-usługowa, 2x2.000mkw, 40 zł/mkw. (87)516-21-45.
SOBOLEWO, 1.100-1.680mkw, budowlane, media, 120 zł/mkw. 600-982-236, 795-161-644.
SOBOLEWO, ok.Białegostoku, 1.600mkw, prąd, 100 zł/mkw. 530-199-042.
SOBOLEWO, ok.Białegostoku, 3.006mkw, prąd, 80 zł/mkw. 792-871-186.
SOCHONIE, 2.200mkw, dom 123,8mkw, budynki gospodarcze, 150.000 zł. (85)710-42-45.
SORDACHY, ok.Ełku, budowlana, 65a, nad jeziorem Selment, możliwość podziału, 70 zł/mkw. 660-037-383.
SORDACHY, ok/Ełku, 1 ha, blisko jeziora, ładne położenie, 16 zł/mkw. 512-169-789.
STRABLA, gm.Wyszki, budowlana 1.400mkw, media, asfalt, 35.000 zł. 790-558-917.
STRABLA, gm.Wyszki, w pobliżu zabudowań, koło dworca PKP, 7500 mkw, 13 zł/mkw. 504-098-917.
STRABLA, rolno-budowlana, 9.600mkw, 10 zł/mkw. 793-537-691.
STRABLA-ŁYSE, gm.Wyszki, budowlana, 1.400 mkw, 150m od rzeki Narwi, ogrodzona, cicha okolica, 65.000 zł. 515-398-208.
STRZELCOWIZNA, gm.Płaska, 1,36ha, w trakcie przekształcenia, możliwość podziału, 15 zł/mkw. 514-206-457.
STRZELCOWIZNA, gm.Płaska, budowlano-letniskowa, 6.400mkw w tym 2.400mkw lasu, wszystkie media, 20 zł/mkw. 692-186-790.
STUDZIANY Las, gm.Giby, ok.Czarnej Hańczy, rekreacyjna, 3.000mkw, 15 zł/mkw. 663-171-718.
SUCHOWOLA, rolno-budowlana, 1.909mkw, uzbrojona, 62.000 zł. 600-521-335
SUPRAŚL, przy rzece, 2.400mkw, dom letniskowy, 75mkw, 540.000 zł. 512-012-445.
SUWALSKI Park Krajobrazowy, nad jeziorem, rekreacyjna, 0.38 ha, 25 zł/mkw. (87)568-81-73.
SUWAŁKI, 5.000mkw

PISZ, 0,5ha, mieszkanie, lokal użytkowy, media, parking, 1.200.000 zł, 600-278-976, (87)423-43-46.
SIEKIERKA, trasa Dąbrowa B-stocka-Sokółka, 60mkw, na sklep spożywczo-przemysłowy, możliwość zamieszkania w drugiej części budynku, działka 6arów, 140.000 zł. 782-093-964.
SUWAŁKI, dom handlowy Wigry, ul.Noniewicza, 45,6mkw, klimatyzacja, 190.000 zł, lub wynajmę, 1.500 zł. 602-861-638.
SUWAŁKI, os.Północ, usługowo-handlowy, 70mkw, ekskluzywnie wykończony, 260.000 zł, lub wynajmę, 2.500 zł +opłaty. 512-181-847.
SUWAŁKI, ul.Nowomiejska, kiosk Ruch, naprzeciwko gazownictwa, 4.000 zł, Suwałki. 606-218-110.
SUWAŁKI, ul.Ogińskiego, handlowo-usługowo-mieszkalny, 225mkw, 2.000 zł/mkw. 504-116-334.
SUWAŁKI, ul.Sejneńska, 12mkw, 11.000 zł. 500-091-105.
SUWAŁKI, ul.Sejneńska, bazar, kiosk, 12mkw, 7.000 zł, lub wynajmę 200 zł +opłaty. 505-317-788.
SUWAŁKI, ul.Sejneńska, garaż murowany, prąd, kanał, przy stacji paliw, 8.000 zł. (87)566-73-56.

DO WYNAJMĘ

BIAŁYSTOK, os.Dojlidy, garaż murowany 50mkw, 300 zł. (85)743-44-24.
BIAŁYSTOK, os.Nowe Miasto, 12 mkw, wolno stojący, 700 zł. 604-976-146.
BIAŁYSTOK, os.Wygoda, 100mkw na warsztat samochodowy, 1.500 zł. (85)675-42-36, 604-835-423.
BIAŁYSTOK, Śródmieście, 20mkw, handlowo-usługowy, 800 zł. 608-417-609.
BIAŁYSTOK, ul.Broniewskiego, 57mkw, usługowy, na gabinet kosmetyczny lub fryzjerski, 1.500 zł. 601-320-276.
BIAŁYSTOK, ul.Kraszewskiego, garaż, 120 zł. 606-332-721.
BIAŁYSTOK, ul.Lipowa, 70mkw, II-piętro, 4.000 zł/mc. 512-233-004.
BIAŁYSTOK, ul.Murarska, blisko Real, garaż murowany, 16mkw, 150 zł. 517-249-167.
BIAŁYSTOK, ul.Św.Mikołaja, 23,5mkw, biurowiec Riviera Porannego, 1.600 zł. 602-846-791.
BIAŁYSTOK, ul.Ukośna, garaż, 30mkw, murowany, 200 zł. 603-637-751.
BIAŁYSTOK, ul.Wiatrakowa, garaż murowany, 3x6m, 200 zł. 513-488-227.
BISTOK, bazar Madro, stragan 362, 2x2m, 500 zł. (85)651-02-82.
BOROSZCZ, ul.Mickiewicza, 85mkw, 1.800 zł. 603-018-933.
CZYŻEW, ul.Zambrowska, usługowo-handlowy, 100mkw +plac, ogrodzony, przy trasie, monitoring, możliwość zamieszkania, 2.200 zł, 692-787-426.
DĄBROWA Białostocka, centrum, usługowo-handlowy, 40mkw, witryna, 21 zł/mkw. 609-700-641.
DOBRZYNIEWO magazyn lub warsztat, kanał, strych, 150mkw, spokojnej osobie, 600 zł +prąd. 695-834-286.
EŁK, os.Konieczki, 150 mkw, 15 zł/mkw/miesiąc. 504-921-727.
EŁK, ul.Gen. Bora-Komorowskiego, hala, 450 mkw, 2.500 zł. (86)216-60-40, 691-602-499.
EŁK, ul.Kilińskiego, 4x60 mkw, 25 zł/mkw+opłaty. 504-135-200.
EŁK, ul.Matki Teresy z Kalkuty, handlowo-usługowy, 130mkw, 25 zł/mkw. 507-083-122.
EŁK, ul.Tuwima, handlowo-usługowy, 40mkw, 25 zł/mkw. 507-083-122.
FILIPÓW, ul.Stefana Batorego, 140mkw, 1.150 zł. 885-631-687.
GM.MIASTKOWO, hala, 270/1.000mkw, 6.800 zł. (86)217-47-88, 518-904-581.
GM.ZAWADY, 500mkw, 1.200 zł. 889-905-518.
GOŁDAP, centrum, biuro, handlowo-usługowy, 150mkw, 1.100 zł. 506-393-985.
GRAJEWO, ul.Ełcka, 30 mkw, 2szt, 15 zł/mkw. 506-051-380.
GRAJEWO, ul.Kolejowa, magazyny, 4 pomieszczenia, po 400mkw +plac, 2.000 zł/szt. 606-873-929.
GRAJEWO, ul.Kopernika, 60-140 mkw, 2szt, 10-15 zł/mkw. 506-051-380.
ŁAPY, centrum, 90mkw, handlowo-usługowy, 800 zł/m-c 519-168-021.
ŁAPY, ul.Piaskowa, 100mkw, 15 zł/mkw. (85)715-22-61, 784-967-186.
ŁOMŻA, ul.Al.Legionów, 80mkw, 150 zł/mkw. 600-588-666.
OK.SOKÓŁKI, budynek gospodarczy drewniany, 300mkw, działka 1900mkw, 100 zł/mc. 514-619-080.
POSZUKUJĘ usługowego do 40m2 najchętniej osiedla: Przydworcowe, Nowe Miasto, Słoneczny Stok, oddzielne wejście. 500-016-300.
POSZUKUJĘ: Białystok, handlowy. 694-989-602.
SEJNY, ul.Konarskiego, 120 mkw, lp, 1.500 zł. 606-459-579.
SEJNY, ul.Konarskiego, piwnica, 80 mkw, 700 zł. 606-459-579.
SUWAŁKI, bazar, ul.Sejneńska, 13mkw, wyposażony, 500 zł. 600-113-088.
SUWAŁKI, os. Serce Suwałk, handlowo-usługowy, 38 mkw, wysoki standard, 2.900 zł. 608-379-885.
SUWAŁKI, ul.1Maja, biurowy, 20mkw, 500 zł. 517-799-381.
SUWAŁKI, ul.Bakałarzewska, handlowo-usługowy, 100mkw, działka 400mkw, 1.500 zł/mc. 606-660-730.
SUWAŁKI, ul.Kościuszki, 107mkw, parter, 4.280 zł. 602-204-483.
SUWAŁKI, ul.Przytorowa, handlowy, 550mkw, 16 zł/mkw/m-c. 504-116-334.
SUWAŁKI, ul.Sikorskiego, garaż, podziemny, 16mkw, 200 zł. 606-923-044.
SUWAŁKI, ul.Sportowa, hala 200-550mkw, 12 zł/mkw. 609-107-256.
SUWAŁKI, ul.Wierzbowa, 70mkw, burowany, kanał, hala, woda, 7 zł/mkw. 602-348-668.
TYS-MAZ, Galeria Zielona, 50mkw, 2.500 zł. 609-823-191.
WĘGOŁDÓW, handlowo-usługowy, po barze, ok.70 mkw, 450 zł. 508-215-719.
ŻUBRYN, 240mkw, gospodarczy, 1.500 zł. 696-301-179.

DLA DOMU

KUPIĘ

BUTLA c.o. 604-444-857.
BUTLA gazowa 11kg, 517-183-558.
FOTELE skórzane, wygodne, stan bdb. 604-316-785 po 12.00.
LODÓWKĘ, do remontu, kompletną. 399-262-123.
STÓŁ okrągły, najchętniej drewniany, krzesła, Białystok. 516-496-325.

MEBLE

ALTANKA ogrodowa, 6-kątna, 14mkw, 2.500 zł, ok.Białegostoku. (85)710-81-09, (85)710-81-06.
ALTANKA ogrodowa, ośmiokątna, o przekroju 3m, umeblowana, 3.000 zł, Zambrów. 508-864-629.
ALTANKA ogrodowa+ podstawa, stół, 2-ławy, zadaszenie, 1.000 zł, ok.Łap. 512-145-664.
BIURKO komputerowe 129/76/67cm, olcha miodowa, duże, eleganckie, regulowane nóżki, 200 zł, Suwałki. 502-064-974.
BIURKO komputerowe, stan bdb, 120 zł, gm.Wasilków. 604-149-988.
BIURKO pod komputer, 2 szt, 50-60 zł/szt, Białystok. 608-423-288.
BIURKO z dwiema szufladami, 150 zł, Białystok. 694-714-016.
BIURKO, kolor olcha, 100 zł, Studzianki. 797-491-707.
DOMEK drewniany, ogrodowy, 400 zł, B-stok. 792-988-226.
DYWAN turecki, wysokogatunkowa tkanina, 200x300cm, nowoczesny, wzór, bordowy, 500 zł, Ełk. (87)732-25-68, 606-244-272.
DYWAN, 2.5x3.5m, 100 zł, Łapy. 514-861-104.
DYWAN, 300x400, 300 zł, gm.Augustów. 503-875-832.
DYWAN, 350x250, 300 zł, Łapy. 503-350-390.
DZBAN ozdobny do kwiatów, wys.63cm, 60 zł, Sejny. (87)517-31-19.
FIRANKI, różne rodzaje, 7szt, 15 zł/szt, Łapy. 514-396-289.
FOTEL dwuosobowy, rozkładany, niebieski, drewniane poręcze, stan bdb, 200 zł, Suwałki. 784-746-114.
FOTEL obrotowy, skórzany, czarny, 2szt, stan bdb, 150 zł/szt, ok.Łap. 511-616-141.
FOTEL skórzany, elektryczny, brązowy, 400 zł, B-stok. 609-141-841.
FOTEL, 2szt, 50 zł, Brańsk. 513-023-150.
FOTEL, 4szt, 30 zł/szt, B-stok. 509-690-037.
FOTELE drewniane z poduszkami skórzanymi, 2 szt, jasny brąz, stan bdb, 320 zł, Hajnówka. 509-686-552.
FOTELE, 2 szt. 250 zł, Ostrów Mazowiecka. 564-175-881.
FOTELE, 4szt, stan bdb, 35 zł/szt, Białystok. 695-614-593.
FUTRZAK skórzany, 160x200cm, stan bdb, 380 zł, B-stok. 508-186-462, 792-518-323.
HUŚTAWKA metalowa, ogrodowa, 200 zł, B-stok. 792-988-226.
HUŚTAWKA ogrodowa, dębowa, 3 m, 550 zł, ok.Janowa. 669-386-658.
HUŚTAWKA, ogrodowa, drewniana, nowa, przenośna, 310 zł, Białystok. 507-687-242.
KANAPA +2 fotele, 500 zł, gm.Juchnowiec. 503-165-517.
KANAPA narożna, rozkładana, siedzisko do spania, pufa, stan db, 1.000 zł, Białystok. (85)654-01-74
KANAPA Retro, 2 fotele, 800 zł. 694-933-803.
KANAPA rogowa rozkładana +2fotele, ekoskóra, nieużywana, 1.500 zł, Suwałki. 501-171-686.
KANAPA rogowa, nierozkładana +fotel, 900 zł, B-stok. 694-715-522.
KANAPA, 2 fotele, mało używane, st.bdb, 400 zł, gm.Wąsewo. 696-784-078.
KANAPA, 2 fotele, stolaż drewniany, materiałowy, 300 zł, ok.Białegostoku. 535-969-700.
KANAPA, beżowa, 200 zł, Suwałki. 503-044-134.
KANAPA, skóropodobna, ciemna zieleń, dł.2.70 m, 200 zł. 696-433-812.
KANAPA, stan db, 200 zł, gm.Choroszcz. 608-837-365.
KARNISZ drewniany, 3szt, dł.3,88m, 4,12m 30zł/szt, Supraśl. 507-440-178.
KARNISZ, sufitowy, 5 szt, 4 -5m, 20 zł/szt, Łapy. 514-396-289.
KOMODA drewniana, wys.80cm, szer.1.80, witryna, wys.1.90, szer.90, 950 zł, Dąbrowa B-stocka. 505-427-030.
KOMODA Malm Ikea, biała, nowa, 4 szuflady, 100x80, 280 zł, B-stok. 667-660-116.
KOMPLET dębowy, niemiecki, dwie kanapy +dwa fotele, 800 zł, Łomża. 698-758-462.
KOMPLET młodzieżowy Vox, z okleiny bukowej, łóżko+ materac, 2xsegmenty z biurkiem+ szafy, 450 zł, B-stok. 607-313-007.
KOMPLET wypoczynkowy rogowy, skóra, niebieski, sta bdb, 2.000 zł, B-stok. 609-141-841.
KOMPLET wypoczynkowy, morelowy, 3+2+1, roczny, 1.100 zł, Augustów. 518-566-722.
KOMPLET wypoczynkowy: wersalka, 2 fotele, zdejmowane pokrowce, 800 zł, B-stok. 604-596-931.
KOMPLET wypoczynkowy: wersalka, 2xfotel, 2xpufa, 300 zł, gm.Augustów. 503-875-832.
KREDENS kuchenny, 250 zł, Łapy. 607-410-231.
KREDENS, stół, 2xsłupek, 100 zł/całość, B-stok. 509-690-037.
KRZESŁA drewniane, 6szt, 30 zł/szt, Białystok. (85)742-78-07, 509-690-037.
KRZESŁO miękkie, 4szt, czerwone, 28 zł/szt, Wasilków. 797-871-820.
KRZESŁO obrotowe, 2szt, 50 zł/szt, Białystok. (85)675-48-23.
KUCHENNE MDF, jasne, 350cm, lodówka, zmywarka, piekarnik, płyta, zlew, okap, 5.500 zł, ok.Białegostoku. 660-404-365, (85)662-70-15.
KUFER aluminiowy, 60x100x70cm, 60 zł, Białystok. 695-614-593.
KWIETNIK metalowy, duży, wys.1.5cm, 100 zł, gm.Poświętne. (85)650-15-59.
KWIETNIK, drewniany, 4-ramienny, 80 zł, B-stok. 508-186-462.
LAMPY wiszące, 3 szt, 20 zł/szt, Łapy. 514-396-289.
LUSTRO nowe, 2 szt, 30 zł/szt, Białystok. 608-423-288.
ŁAWA drewniana i stół kuchenny, 500 zł, B-stok. 693-980-453.
ŁAWA rozkładana, czarna, 50 zł, Grajewo. 518-773-305.
ŁAWA szklana, 100 zł, Ostrów Mazowiecka. 564-175-881.
MATERAC, 196x86cm, 150 zł, Dąbrowa Biał. 662-767-257.
MEBLOŚCIANKA, 3-segmentowa, podświetlana, stan bdb, 750 zł, Siemiatycze. 664-698-304.
MŁODZIEŻOWE, z litego drewna, bejcowanego na kolor czerwony, zielony i niebieski, biurko regały, szuflady, szafa, 1.000 zł, Białystok. 604-640-977.
PÓŁKA Calvados, średni brąz, nowa, 2-poziomowa, 80x20x16cm, 45 zł, Białstok. (85)744-95-72, 885-695-188, po 20.
PÓŁKA, olcha, nowa, brak ścianek bocznych, 68x28cm, 50 zł, Białstok. (85)744-95-72, 885-695-188, po 20.
REGAŁ czarny 3-segmentowy +półka na książki, 300 zł, gm.Wasilków. 797-491-707.
REGAŁ młodzieżowy, 2-letni, st.bdb, 650 zł, Siemiatycze. 664-698-304.
REGAŁ młodzieżowy, komoda, łózko+ 2szuflady, biurko, fotel, 1.600 zł, B-stok. 604-596-931.
REGAŁ pokojowy: witrynka 2szt, szafa 2-drzwiowa, komoda, półki, jasny beż, prawie nowy, 650 zł, Białystok. 505-012-232.
REGAŁ puszcza +rogówka, 300 zł, Białystok. 503-905-516.
REGAŁ Puszcza, wysoki połysk, 1-segmentowy, 100 zł, gm.Sokółka. (85)711-74-05.
REGAŁ+ szafa, dł.3,4m, 2szt, 200 zł/szt, Wasilków. 797-871-820.
SEGMENT regałowy, 1szt, 81x199, 70 zł, B-stok. (85)675-51-34.
SOFA 3-osobowa, rozkładana, fotel, 380 zł, Białystok. 796-859-172.
SOFA, nierozkładana, do siedzenia, brązowa, 100 zł, Białystok. (85)743-19-57, 694-254-907.
STOLIK dębowy kawowy, 60x60cm, 250 zł, B-stok. 668-166-806.
STOLIK pod 200-litrowe, proste akwarium, 150 zł, B-stok. 503-062-473.
STOLIK pod telewizor, ciemny orzech, 73x73cm, 50 zł, B-stok. (85)675-48-66.
STOLIK pod telewizor, jasna sosna, nowy, 220 zł, Łapy. (85)715-41-19.
STOLIK RTV, 100 zł, Białystok. 696-564-454.
STOLIK RTV, 70 zł, B-stok. (85)742-18-84, 785-108-380.
STOLIK szklany pod telewizor, 100 zł, Białystok. 608-163-371.
STOLIKI biurowe, 2-osobowe + 2 krzesła, 10kpl, 140 zł/kpl, Wys.Maz. 502-729-020.
STÓŁ +6 krzeseł, 950 zł, gm.Dąbrowa Biał. 725-593-045.
STÓŁ biały, 50 zł, Grajewo. 518-773-305.
STÓŁ dębowy rozkładany, 85x145x210cm, 6 krzeseł, 1.100 zł/kpl, B-stok. 668-166-806.
STÓŁ dębowy, solidny, mocny, +4 krzesła, 880 zł, Ełk. 696-278-774.
STÓŁ drewniany 60x70x78, 85 zł, Białystok. 514-593-637.
STÓŁ drewniany, 3szt, 80-200 zł/szt,Białystok. 609-806-154.
STÓŁ marmurowy, 300 zł, gm.Bielsk Podl. 504-988-036.
STÓŁ metalowy ze szklanym blatem, + 6 krzeseł metalowych z tapicerką, 350 zł. (85)674-84-71.
STÓŁ ogrodowy drewniany, sosnowy, 2 ławki, 450 zł, gm.Augustów. 696-728-001.
STÓŁ pokojowy, wysoki połysk, rozkładany, brazowy, 100 zł, B-stok. (85)662-09-17.
STÓŁ rozkładany +4 krzesła, 480 zł, ok.Ciechanowca. 889-725-821.
STÓŁ rozkładany, 500 zł, B-stok. 694-715-522.
STÓŁ rozkładany, wysoki połysk, 100 zł, gm.Sokółka. (85)711-74-05.
STÓŁ szklany 159x90cm, 6 krzeseł miękkich, 900 zł, Białystok. 696-564-454.
STÓŁ szklany, 150x90, 6-krzeseł miękkich, 900 zł, Białystok. 695-564-454.
SYPIALNIA: łóżko 180x200cm, 2xszafka nocna, komoda, 2xszafa, jesion, 1.000 zł, Białystok. 605-600-007.
SZAFA +dwa fotele, 600 zł, Białystok. 533-644-088.
SZAFA 2-drzwiowa z nadstawką, zdobiona, 200 zł, B-stok. 510-192-176.
SZAFA 2-drzwiowa, 88x185cm, 180 zł, Białystok. 694-714-016.
SZAFA dwudrzwiowa, 2,30x86, 200 zł, gm.Sokółka. (85)711-74-05.
SZAFA jesionowa, 3-drzwiowa z lustrem, lata 20-te, stan db, 1.550 zł, Białystok. 600-074-823.
SZAFA z drewna olchowego, mahoń, stan bdb, 550 zł, Suwałki. 500-671-037.
SZAFA, 2-drzwiowa, 120 zł, Ełk. 696-278-774.
SZAFA, 3-drzwiowa, dolna nadstawka, 154x212cm, 280 zł, Białystok. 694-714-016.
SZAFA, 3-drzwiowa, drewniana, 150 zł, Białystok. 668-343-482.
SZAFA, czarna, 2-drzwiowa, 80 zł, B-stok. (85)653-47-20.
SZAFKA kuchenna, 4 szt, dół, 600 zł, Białystok. (85)743-61-98.
SZAFKA na buty, 90 zł, Białystok. 668-343-482.
SZAFKA na buty, drewniana, solidna, 160 zł, Hajnówka. 506-897-297.
SZAFKI kuchenne, jasna płyta, używane, 7szt, 150zł/wszystkie, B-stok. (85)675-48-66.
TAPCZAN w stanie db, 160 zł, Supraśl. 507-440-178.
TAPCZANIK dziewczęcy Kokartka, rozkładany, 80x190cm, pomarańczowy, 250 zł, Białystok. 660-719-871.
WERSALKA, 100 zł, Łapy. 514-861-104.
WERSALKA, 2 pufy, B-stok, 400 zł. (85)742-78-83.
WERSALKA, 2szt, stół, ława, 100 zł/szt, gm.Poświętne. (85)650-15-59.
WITRYNA dębowa, frezowana, st.bdb, 1.400 zł, Kobylin Borzymy. (86)476-40-65.
WITRYNA podświetlana, szer.140cm, wys.210cm, 1.250 zł, gm.Dąbrowa Biał. 725-593-045.
WYKŁADZINA dywanowa, 300x400, 100 zł, Suwałki. 602-534-386.
ZASŁONY, białe, 4szt, deseń, szer 140cm, dł 230-235cm, 100 zł, Białystok. (85)663-19-21, po 19.
ZESTAW do sypialni, szafa, łoże, komoda z lustrem, 2 szafki nocne, 1.200 zł, Białystok. 668-343-482.
ZESTAW do sypialni:łóżko 160x200cm, 2 szafeczki nocne, komoda, szafa z lustrem, olcha, Białystok, 1.600 zł. 602-324-735.
ZESTAW mebli kuchennych +zlew, okap, stan bdb, 680 zł, ok.Ciechanowca. 889-725-821.
ZESTAW szafek kuchennych, 15szt, blaty, zlew, szafki w st.idealnym, ślady użytkowania na frontach, Białystok, 700 zł. 795-641-732.
ZESTAW wypoczynkowy 3+2+1, boki dębowe, góra tapicerka, 1.600 zł, ok.Suwałk. 512-089-717.
ŻYRANDOL 3-lampowy, drewniany, białe klosze, jasne drewno, 30 zł, Białystok. 506-766-956.
ŻYRANDOL, 2szt, 25 zł/szt, B-stok. 518-838-277.
ŻYRANDOL, biała kula, 20 zł, Białystok. 506-766-956.
ŻYRANDOL+ kinkiet, 30 zł/kpl, B-stok. (85)675-51-34.

SPRZĘT AGD

CZAJNIK elektryczny, wymieniona grzałka i styki, 20 zł, B-stok. 888-501-191.
EKSPRES do kawy Senseo, nowy, 150 zł, gm.Bielsk Podl. 504-988-036.
FRYTKOWNICA, nowa, 2-komorowa, pełne wyposażenie, 150 zł, Bielsk Podlaski. (85)730-71-03.
KLIMATYZATOR przenośny, do mieszkań, barów, warsztatów, 2szt, 390-550 zł/szt, Hajnówka. 509-686-552.
KUCHENKA elektryczna Mastercook, siłowa, nowa, blat ceramiczny, 850 zł, Ełk. (87)610-36-89.
KUCHENKA elektryczna z piekarnikiem, 4-palnikowa, nowa, 400 zł, Wasilków. 797-871-820.
KUCHENKA gazowa 4-palnikowa, piekarnik, 170 zł, B-stok. 660-261-090.
KUCHENKA gazowa, 100 zł, Łapy. 514-861-104.
KUCHENKA gazowa, 2-palnikowa, 50 zł, Grajewo. (86)272-25-99.
KUCHENKA indukcyjna Zepter, nowa, gwarancja 6msc, 1.000 zł, Białystok. (85)662-09-17.
LODÓWKA Amica Plus, stan bdb, 400 zł, Wasilków. (85)718-50-48.
LODÓWKA Foka II, sprawna, wys.82cm, 100 zł, B-stok. 798-511-116.
LODÓWKA Mińsk 10, stan db, 100 zł, Goniądz. 727-375-324.
LODÓWKA Mińsk, 150 zł, Bielsk Podlaski. (85)730-50-03.
LODÓWKA Polar CZ 236, stan bdb, 420 zł, Sejny. 533-310-240.
LODÓWKA, 200 zł, B-stok. (85)653-47-20.
LODÓWKA, wys.180 cm, 300 zł, gm.Łapy. 511-616-141.
LODÓWKO- zamrażarka Ardo, 5-letnia, 150x50cm, 570 zł, B-stok. 519-799-113.
LODÓWKO-ZAMRAŻARKA ARDO, wys. 170cm, 300 zł, Suwałki. (87)563-10-41.
LODÓWKO-ZAMRAŻARKA Polar, 186 cm, stan db, 250 zł, Suwałki. 502-286-703.
LODÓWKO-ZAMRAŻARKA, nowa, 350 zł, Suwałki. 696-842-870.
MŁYNEK elektryczny do kawy, nie używany, 30 zł, Białystok. 517-931-667.
NADZIEWARKA do kiełbas, nowa, 150 zł, Henrykowo. 506-847-453.
ODKURZACZ bezworkowy, 2000W, stan bdb, 100 zł, Białystok. 515-629-631.
ODKURZACZ Multi Cyclone V8 bezworkowy, sznur zwijany, rura składana, 2600W, stan idealny, 150 zł, Białystok. 516-786-628.
ODKURZACZ piorący, suszarka do bielizny elektryczna, kuchenka z piekarnikiem, od 250zł-500zł, Bielsk Podl. 504-988-036.
PŁYTA gazowa do zabudowy Mastercoook, stan bdb, 250 zł, Suwałki. 500-671-037, 504-645-653.
PRALKA Ardo, używana, 300 zł, Dąbrowa Białostocka. 504-638-170.
PRALKA automatyczna POLAR, 250zł, Białystok. 500-587-474.
PRALKA automatyczna, 200 zł, gm.Supraśl. 506-291-014.
PRALKA automatyczna, kuchanka gazowa, elektryczna, zamrażarka, skrzyniowa, 600 zł, Sejny. 662-245-550.
PRALKA automatyczna, sprawna, 100 zł, Krypno. (85)716-90-67.
PRALKA Mastercook Wrozamet, ładowana od frontu, 3-letnia, 5kg, 400 zł, B-stok. 507-194-577
PRALKA Wirnikowa FRANIA, MD-13A, stan bardzo dobry, 300 zł, Ełk. 503-755-996.
PRALKA wirówka Frania, 100 zł, Białystok. 508-978-927.
SAMOWAR elektryczny, 50 zł, Wasilków. 694-071-115.
SERWIS do kawy, 9-częściowy, lata 70, 100 zł, Sejny. (87)517-31-19.
SOKOWIRÓWKA kompletna, mało używana, 85 zł, B-stok. 669-999-967.
SOKOWIRÓWKA, maszynka do tarkowania ziemniaków, 40-50, gm.Bakałarzewo. 794-434-773.
SUSZARKA do grzybów i owoców, elektryczna, 70 zł, Suwałki. 608-293-176, 515-403-939.
WILK do mielenia mięsa, nowy, nr 32, 1.100 zł, Białystok. 796-758-427.
WIRÓWKA, 150 zł, Szepietowo. 694-888-725.
ZAMRAŻARKA skrzyniowa Mors 121, 100 zł, gm.Kleszczele. 513-669-005.
ZAMRAŻARKA Whirpool, 260 l, 1.000 zł, gm.Poświętne. 601-882-466.
ZAMRAŻARKA, 3-szufladowa, 350 zł, gm.Dąbrowa B-stocka. 698-680-433.
ZAMRAŻARKA, skrzyniowa, włoska, używana, 400 zł, B-stok. 696-433-812.
ZMYWARKA do naczyń Bosch, 550 zł, Szczuczyn. 721-112-515.

INNE

BOJLER elektryczny, 80l, 150 zł, Bielsk Podlaski. (85)730-50-03.
BOJLER elektryczny, z grzałką, 300 zł, Wasilków. (85)718-60-62.
BOJLER gażowy, 100l, 250 zł, Białystok. 608-058-703.
BOJLER, 150l, nowy, 200 zł. 511-993-426.
BOJLERY, 150l, 200 zł. 511-993-426.
BUTLE gazowe, 11kg, 2szt, 80 zł/szt, Zambrów. 668-517-042.
CEGIEŁKA do podgrzewania wody, do bojlera, 160 zł, gm.Hajnówka. (85)686-88-86.
DONICA kamienna, średnica 40,50,60cm, 10szt, 50 zł/szt, ok.Augustowa. 503-546-768.
HYDROFOR, 200l, stan bdb, 330 zł, ok.Augustowa. 785-107-104.
KOCIOŁ gazowy , 300 zł, Białystok. 608-058-703.
KUCHENKA gazowa, mała, 2 szt, 30 zł/szt. 798-511-116.
KUCHNIA węglowa Westfalia, żeliwna, biała, niemiecka, z szamotem, stan bdb, 750 zł, Hajnówka. 506-897-297.
OGRZEWACZ wody, elektryczny, 100l, używany, na gwarancji, 300 zł, B-stok. (85)676-31-43.
PIEC co Hajnówka, roczny, 1.000 zł, gm.Sokoły. (86)476-47-52.
PIEC CO na ekogroszek Markus (2006) 16KW, 1.200 zł, B-stok. (85)635-06-30.
PIEC CO na węgiel, 300 zł, Białystok. (85)653-93-51.
PIEC CO, 38LW, na eko groszek, nieużywany, pełna automatyka, 7.000 zł. (86)476-21-06.
PIEC CO, 60KW, nowy, 4.000 zł, gm.Juchnowiec. (85)663-28-73, 728-473-871.
PIEC CO, na ekogroszek, płomiennicowy, na gwarancji, 6.000 zł, ok.Białegostoku. 604-672-605.
PIEC CO, nowy, 12KW, 1.900 zł, gm.Zabłudów. 794-435-187.
PIEC CO, nowy, 900 zł, Kleosin. (85)663-28-85.
PIEC EKOCENTR, 25Kw, ekogroszek +bojler 300l, po 2 sezonach, 7.000 zł, Sejny. 666-963-025.
PIEC elektryczny, przepływowy do CO, 300 zł, Białystok. 608-058-703.
PIEC gazowy do co i grzania wody, 1.000 zł, gm.Bielsk Podl. 504-988-036.
PIEC Hajnówka typ Moderator, 28KW, 1.200 zł, B-stok. 512-938-113.
PIEC na trociny, 100 zł, Białystok. 514-921-381.
PIEC węglowy, nowy, gwarancja, 2.650 zł, gm.Łapy. 502-653-938.
PIECYK gazowy na butlę, 120 zł, Ostrów Mazowiecka. 564-175-881.
PIECYK gazowy z butlą, 200 zł, Łapy. 501-618-472.
PIECYK Koza, 150 zł, Białystok. 695-614-593.
PODGRZEWACZ wody Kaskada 2 OP-18.04, przepływowo-elektryczny, 18 KW, 3x400V, 650 zł, Białystok. 604-197-223.
SŁOIK szklany, nakrętki, poj.0.9l, nowe, 30 szt, 1 zł/szt, (85)652-08-25.
SŁOIK szklany, pokrywki, poj. 1-1.25l, mało używane, 20 szt, 1 zł/szt, Białystok. (85)652-08-25.
ZBIORNIK hydroforowy z czujnikiem ciśnienia, wyłącznikiem, nie używany, 90 zł/kpl, Białystok. 517-931-667.

DLA DZIECI

OPIEKA

ZAOPIEKUJĘ się dzieckiem od września, referencje, Białystok. 608-504-742.

ZABAWKI

KOLEKCJA kotów Gaerfildów, 150 zł, Białystok. (85)651-00-27.
MATA dla niemowląt, nowa, 80 zł, Augustów. 504-443-660.
OSIOŁEK bujany, 70 zł, gm.Łapy. 512-210-964.
ROWER Damka młodzieżowy 5-11 lat, 90 zł, Białystok. 514-593-637.
ROWER dziecięcy Delta, koła 20", przerzutki, zadbany, stan bdb, 260 zł, gm.Zambrów. 510-773-493.
ROWER dziewczęcy, koła 12", 200 zł, B-stok. 667-977-409.
ROWER, 5-10 lat, koła 20", 100 zł, B-stok. 792-988-226.
ROWEREK 3-kołowy, 100 zł, Suwałki. 600-793-716.
ROWEREK 3-kołowy, 40 zł, Suwałki. 600-793-716.
ROWEREK, do 5 lat, 70 zł, gm.Łapy. 512-210-964.
ZABAWKI dziecięce, 30szt, od 3 zł-100 zł, gm.Bielsk Podl. 504-988-036.
ZABAWKI dziecięce, ogrodowe 5szt, 20 zł.szt, Bielsk Podlaski. 504-988-036.

AKCESORIA

CHODZIK, 2-funkcyjny, stan bdb, 100 zł, gm.Wieliczki. 783-854-314.
CHODZIK, nowy, 90 zł, Augustów. 504-443-660
FOTELIK samochodowy, 0-18kg, 60 zł, Białystok. 660-719-871.
FOTELIK, krzesełko Fisher Price, 3-funkcyjny, nowy, 220 zł, Augustów. 504-443-660.
FOTELIKI samochodowe Graco, 2 szt, 18 m-cy wzwyż, regulowane, 100 zł/szt, Białystok. 696-332-721.
ŁÓŻECZKO dziecięce z materacem, białe, 50 zł, gm.Łapy. 512-210-964.
ŁÓŻECZKO dziecięce, nowe, 70 zł, Białystok. 502-964-929, (85)876-47-25.
ŁÓŻECZKO turystyczne, 2-poziomowe, z przewijakiem, 100 zł, Wasilków. 668-598-222.
ŁÓŻECZKO, materac, wózek, nosidełko, leżaczek, chodzik, spacerówka, stan bdb, 400 zł/całość, Choroszcz. 604-662-227.
MONITOR oddechu, mało używany, gwarancja, 250 zł, Zambrów. 783-693-899.
NOSIDEŁKO z budką, baza do samochodu Graco, 100 zł, Białystok. 517-608-807.
NOSIDEŁKO, 20 zł, B-stok. 791-719-779.
NOSIDEŁKO, 50 zł, Białystok. 502-964-929, (85)876-47-25.
NOSIDEŁKO, granatowe, na szelki, 130 zł, Szepietowo. 694-888-725.
POŚCIEL niemowlęca, 3xkpl, trzy kołdry, 60 zł/wszystko, Białystok. 660-719-871.
POŚCIEL przedszkolna, stan bdb, 2xposzewek, 40 zł/kpl, Białystok. 698-230-333.
PRZEWIJAK na komodę, 90 zł, ok.Wys.Maz. 694-888-725.
SIEDZISKO samochodowe, do 25kg, 35 zł, Białystok. 505-346-608.
SPACERÓWKA, duże koła, 50 zł, Białystok. 505-346-608.
STOLIK z krzesełkiem do karmienia, drewniany, mało używany, 95 zł, B-stok. 785-917-168.
WÓZEK dziecięcy angielski, gondola, fotelik samochodowy 0-13kg, Mothercare, stan bdb, 390 zł/kpl, Białystok. 506-766-956.
WÓZEK dziecięcy składany z bagażnikiem, 80 zł, Białystok. 514-593-637.
WÓZEK dziecięcy, 100 zł, rowerek 1.5-2 latka, 30 zł. 798-511-116.
WÓZEK dziecięcy, duże koła, głęboki, 2-funkcyjny, pomarańczowo-beżowy, 300 zł, gm.Wieliczki. 783-854-314.
WÓZEK dziecięcy, gondola, spacerówka, nosidełko samochodowe, 750 zł, Augustów. 519-800-178.
WÓZEK głęboki, 50 zł, gm.Łapy. 512-210-964.
WÓZEK głęboki, złoty, stan bdb, 300 zł, Łapy. (85)715-19-20.
WÓZEK spacerówka, duże pompowane koła, turkusowy +fotelik samochodowy Baby Star, 0-15kg, 420 zł, B-stok. 509-940-108.
WÓZEK spacerówka, koła bliźniaki, 150 zł, Hajnówka. 791-267-829.
WÓZEK, 2w1, dla bliźniąt, kolor bordowo-różowy, 600 zł, Raczki. 600-186-834.
WÓZEK, garantowo-czerwony, przekładana rączka na spacerówkę, 2-pozycje oparcia, blokada kół, gondola, stan db, 120 zł, B-stok. 517-753-214.

ODZIEŻ

UBRANKA chłopięce, 140cm, 30 szt, 2-4 zł/szt, gm.Sokółka. 504-130-855.
UBRANKA dziecięce 130cm, dla dziewczynki, 30 szt, 2-4 zł/szt, ok.Sokółki. 504-130-855.
UBRANKA używane dla

TELEWIZOR Panasonic 28" kineskopowy, modem, 270 zł, Białystok. 796-859-172.
TELEWIZOR Panasonic kineskopowy, 21", stan bdb, 200 zł, B-stok. 696-564-454.
TELEWIZOR Panasonic, 21", 180 zł, Czyżew. 664-135-719.
TELEWIZOR Philips, 21", 200 zł, Białystok. (85)674-72-83, 696-036-185.
TELEWIZOR Philips, stan db, 150 zł, Ełk. (87)732-25-68, 606-244-272.
TELEWIZOR projekcyjny Samsung 42", HD, 4-letni, 800 zł, gm.Lipsk. 503-595-303.
TELEWIZOR Samsung 21", 300 zł, Gródek. 501-543-526.
TV Deawoo, 21', txt, sprawny, 70 zł, Białystok. 503-391-530.
TV Funai 21", 150 zł, Białystok. (85)746-67-62.
TV Grundig, 100 HZ, 32", 329 zł, Dąbrowa Białostocka. 504-854-407.
TV kolorowy 29", 150 zł, B-stok. 603-220-913.
TV Samsung, plazmowy, 42", pilot, 750 zł, Białystok. (85)653-15-29, 605-920-370.
TV Sanyo 26", kolorowy, 220 zł, ok.Białegostoku. 511-040-798.
TV Universum 28", 200 zł, Białystok. (85)746-67-62.
TV, 2szt, Philips 21", Samsung 21", telegazeta, pilot, sprawne, 100 zł/szt, Sejny. (87)517-31-19.
TV, 3szt, Granit, Nefryt, Ametys, 70 zł/szt, Białystok. 880-999-038.
WIEŻA Aiwa, duża, pilot, 5-segmentów, 1.500 zł, B-stok. 510-912-941.
WIEŻA Technics SLEHA 60EP-K, 250 zł, Wasilków. 694-071-115.

KOMPUTERY

SPRZEDAM

AMD-ATHLON, 300 gier + office, 600 zł, Zambrów. 794-117-876.
DRUKARKA atramentowa Hawlet Packard Desk Jet 320, sprawna, kabel, oprogramowanie, 60 zł, B-stok. 604-640-977.
DRUKARKA foto termosublimacyjna Canon Selph CP510, 80 zł, B-stok. 698-230-333.
DRUKARKA igłowa Panasonic KX-P1150, 250 zł, B-stok. 667-660-116.
DRUKARKA laserowa HP 4050N, czarny tusz, podłączenie do sieci, Bielsk Podlaski, 200 zł. 501-680-602.
DRUKARKA Oki 320, doskonała do fakturowania, 600 zł, Zambrów. 794-117-876.
GŁOŚNIKI komputerowe, 20 zł, Ełk. 696-278-774.
LAPTOP Acer 5320, stan bdb, 2GB RAM, Windows Vista, 760 zł, B-stok. 512-675-709.
LAPTOP do internetu, filmów, diagnostyki, 320 zł, Białystok. 535-766-005.
LAPTOP HP, stan bdb, 1.500 zł, Białystok. 722-387-778.
LAPTOP Sony Vaio VGMFZ11S, Intel Core Duo 15.4", 2G DDRII, HDT 160GB, 1.650 zł, Białystok. 510-912-939.
LAPTOP Toshiba Tecra M1, aluminiowa obudowa, stan bdb, 650 zł, Białystok. 692-514-609.
LAPTOP Toshiba Tecra S2, st.bdb, 650 zł, Białystok. 692-514-609.
MONITOR 17", 20 zł, B-stok. 669-999-967.
MONITOR 17", 25 zł, B-stok. 602-842-987.
MONITOR LCD Belinea, 17", 250 zł, Białystok. (85)674-72-83, 696-036-185.
MONITOR Nec 17", 200 zł, ok.Suwałk. 600-186-834.
NETBOOK MSI Wind U135 10", 1gb, 160gb, 750 zł, Białystok. (85)674-72-83, 696-036-185.
NETBOOK Samsung N150 HAP-1, wbudowany modemem GSM, internet na kartę SIM, używany, 800zł, Ełk. 506-716-280.
PROCESOR Athlon XP 2200+ 1GB RAM, HDD 80 GB, grafika RADEON HD 2600XT 256MB, 320 zł, Białystok. 691-513-220.
ROUTER D-Link, 2,4GHZ, VI-FI, WAN, WLAN, MODEM, 2 antenki, MODEL DI-614+, Bielsk Podlaski, 150 zł. 501-680-602.
ROUTER D-Link, modem ADSL, WLAN, 4 porty, model DSL-G604, Bielsk Podlaski, 100 zł. 501-680-602.
SEMPRON 2600+ 250Gb dysk, grafika 128Mb, pamięć 900Mb,napęd DVD-RW, Internet, zabawa, 480 zł, Białystok. 502-952-845.
STACJONARNY 2-duo core, monitor LCD 18,5, klawiatura, mysz, kable, oprogramowanie, 890 zł, Białystok. (85)743-19-57, 696-774-177.
STACJONARNY 2Duocore, 5.200+, dysk 320, pamięć 1gb, monitor LCD, klawiatura, myszka, 900 zł, Białystok. (85)743-19-57, 694-254-907.
STACJONARNY Itelceleron, 2.56GHZ, dysk 80, pamięć 212, monitor LCD, kompletny, 700 zł, Białystok. (85)743-19-57, 694-254-907.
STACJONARNY XP AMD athlon, dysk 80GB, 512MB, monitor 17', drukarka, skaner, 1.350 zł, gm.Wyszki. 515-134-561.
STACJONARNY z licencyjnym oprogramowaniem do działalności gospodarczej, księgowe z licencją, 300 zł, Zambrów. 794-117-876.
STACJONARNY, nowy, kompletny, 2.000 zł, gm.Przytuły. 513-788-096.
STACJONARNY, używany, cały zestaw, tuner tv, 300 zł, Bielsk Podlaski. 509-589-358.
ZESTAW komputerowy, nowy, 1.600 zł, gm.Michałowo. 784-190-986.

HOBBY

MUZYKA

AKORDEON bułgarski, 120 basów, na niemieckich głosach, stan db, 650 zł, gm.Czarna B-stocka. (85)710-33-72.
AKORDEON Carmen, 120 basów, 4-chórowy, 11/2 registrów, czarny, stan bdb, 720 zł, Białystok. 609-148-308.
AKORDEON czeski, 120-basowy, 3-chórowy, czerwony, stan bdb, 620 zł, B-stok. 609-148-308.
AKORDEON Delicja, kanałowy, 120x4, futerał, st.bdb, 3.500 zł, gm.Mońki. 515-092-797.
AKORDEON guzikowy Weltmeister Grandina, 120 basów, czerwony, 2.500 zł, Czarna Biał. 692-659-955.
AKORDEON Hochner, 96 basów, 4-głosowy, 9 +3 registry, st.bdb, 2.150 zł, Piątnica. 694-360-454.
AKORDEON Hohner Atlantic 4, 120-basowy, 4.000 zł, Ciechanowiec. 512-150-161.
AKORDEON Hohner, 120basów, stan bdb, 2.200 zł, B-stok. 666-874-201.
AKORDEON Horch Superior, 120-basowy, czerwony, 500 zł, Czarna B-stocka. 692-659-955.
AKORDEON HORH, 120basów, 2.000 zł, gm.Bakałarzewo. 794-434-773.
AKORDEON Settimio Soprani 120-basowy, 4-głosowy, stan bdb, 4.000 zł, ok.Brańska. 530-984-386.
AKORDEON Weltamister Comsona, 120-basowy, 2.300 zł, Ciechanowiec. 512-150-161.
AKORDEON Weltmeister Serino 120/4, reg.11+5, bordo, fyterał, stan bdb, 1.250 zł, Grajewo. (86)272-83-52.
AKORDEON Weltmeister, 120-basowy, 3 głosowy, na włoskich głosach, czarny,z futerałem, nieużywany, 1.500 zł. 511-760-161.
AKORDEON Weltmeister, czarny, 4-chórowy, mało używany, 11/5- registrów, 2.300 zł, gm.Sztabn. (87)641-30-84.
AKORDEON Wetmeister 120, 2.200 zł, B-stok. (85)745-53-30.
AKORDEON włoski Galanti, 120 basów, biało-perłowy, st.bdb, 1.600 zł, Augustów. 513-753-103.
AKORDEON włoski Paolo, 120 basów, 4-głosowy, 1.200 zł, ok.Sokółki. 505-399-589.
HARMONIA, 3-rzędowa, 3-chórowa, zdobiona perłami, szeroka klawiatura, kostka, 80-basów, 2 zmiany głosów, 2.600 zł, gm.Sztabin. 692-311-556.
KEYBOARD Thomson TS68A, nowy, 500 zł, gm.Lipsk. 503-595-303.
KEYBOARD Yamaha PSR 740, 1.400 zł, Łomża. 798-860-441.
KEYBOARD Yamaha TSRE303, 1.000 zł, gm.Grabowo. 880-217-821.
NAGŁOŚNIENIE estradowe, power mixer 2x210rms, kolumny górki 200w, doły basy 300w, stan bdb, okablowanie, 2.000 zł, Ełk. 603-716-259.
ORGANY Yamaha, 120 zł, B-stok. 506-587-704.
PIANINO BIELARUS, 1.500 zł, Sejny. 666-963-025.
PIANINO Calisia, czarne, 1.500 zł, Mońki. 512-547-901.
PIANINO Czajkowski, 2.000 zł, Dąbrowa Białostocka. 504-638-170.
PIANINO, 4.000 zł, Bielsk Podlaski. 504-988-036.
PŁYTA winylowa, lata 70-te, 8szt, 50 zł, Suwałki. 504-069-719.
ROLAND EXR-5, stacją dysków, sprawny, zadbany, zasilacz oryginalny, 1.500 zł. 603-716-259.
SKRZYPCE pełne i 3/4, 500-1.000 zł, gm.Bakałarzewo. 794-434-773.
SKRZYPCE, smyczek, futerał, kpl. strun Tonastic, 1.000 zł, Białystok. 694-531-691.
SYNTEZATOR Casio, na dyskietki, statyw obrazu, 1.200 zł, Choroszcz. 797-926-220, (85)719-23-66.
TUBA basowa V-POWER 300W, aktywna, 100 zł, Suwałki. 502-064-974.
WIEŻA GRUNDIG UMS 12S, oryginalne kolumny, subwoofer, polska instrukcja, sprawna, 130 zł, Białystok. 692-514-609.
WIEŻA stereo Sony, 100 zł, B-stok. (85)661-68-14.
ZAKUPIĘ gitarę basową, elektryczną, stan bdb. 530-984-386.

SPRZĘT SPORTOWY

BASEN rozporowy, 540x360, akcesoria, 800 zł, Wys.Maz. 500-333-892.
BIEŻNIA (2010) mało używana, 1.000 zł, B-stok. 793-941-070.
DESKA windsurfingowa z żaglem, niekompletna, 90 zł, B-stok. 530-630-140.
KAJAK 2-osobowy, gm.Augustów, 1.200 zł. 721-343-862.
KAJAK wyprawowy Aquarius, dł.5,25m, dwa luki bagażowe, 690 zł, Białystok. 608-504-510.
KOŁA rowerowe, przednie i tylne, nowe, dętki, 24", 30 zł/szt, Białystok. (85)652-08-25.
KOŁO pełne do kolarstwa szosowego, 4szt, 100 zł/szt, B-stok. 600-708-408.
LORNETKA CARL ZEISS JENA, niemiecka, 7/500, z futeralem, nowa, nieużywana, 1.000 zł. 511-760-161.
ŁÓDKA kabinowa, 4,20x2,10m, 9.900 zł, Kolno. 889-077-013.
ŁÓDKA wiosłowa duża, 160x315, stan bdb, 500 zł, Ełk. 605-463-102.
ŁÓDŹ wojskowa, saperska, podwójne dno, stan bdb, duża wyporność, duża, 4.000 zł, Olecko. 606-263-533.
ŁYŻWOROLKI, regulowane, srebrne, 55 zł, B-stok. 535-066-211.
NAMIOT 5-os, 3-os, 2 szt, 30- 50 zł. 798-511-116.
NAMIOT Leginowo, 3-osobowy, przedsionek, tropik, 250 zł, B-stok. (85)662-09-17.
PLECAK sportowy, nowy, 25 zł, Białystok. 603-534-545.
PONTON 2-osobowy, 500 zł, gm.Czarna Biał. (85)749-52-80.
PONTON francuski, 2,80x1,40m, 3-osobowy, możliwość zamontowania silnika, 200 zł, B-stok. (85)675-48-66 po 17.
PONTON gumowy, wyporność 250 kg, 220 zł, ok.Sejn. 693-855-928.
PONTON Passat, 4-komorowy, 2-osobowy, 1.000 zł, Łomża. 603-042-162.
ROWER +silnik spalinowy, polski, 950 zł, Łapy. 513-443-592.
ROWER damka Batavus, 400 zł, B-stok. 792-495-777.
ROWER damka, 200 zł, Białystok. 695-396-190.
ROWER górski, 100 zł, Łapy. 514-861-104.
ROWER górski, 3szt, 100-200 zł/szt, Suwałki. 503-099-565.
ROWER górski, amortyzatory, 230 zł, Sokoły. 668-178-073.
ROWER górski, męski, koła 26", 250 zł, Suwałki. 723-716-815.
ROWER górski, męski, koła 26', st.db, 120 zł, Suwałki. 660-111-322.
ROWER górski, młodzieżowy, Grand Junior, 18przerzutek, teleskopy, 180 zł, Białystok. (85)662-09-17.
ROWER męski z silnikiem spalinowym, 500 zł, B-stok. 605-129-436.
ROWER miejski, damka, st.bdb, 21 przekładni, 330 zł, Czarna Biał. 506-411-452.
ROWER składak, 100 zł, Augustów. 513-753-103.
ROWER składak, koła 24", nowe opony, 180 zł, Brańsk. 516-109-594.
ROWER sportowy Passat, 60 zł, Białystok. 608-504-510.
ROWER treningowy, 100 zł, B-stok. (85)661-68-14.
ROWER wodny, 4-osobowy, 8szt, 3.000 zł/szt, Ełk. 601-381-531.
ROWER z napędem elektrycznym, stan bdb, 1.300 zł, Suwałki. 501-926-710.
ROWER, 2szt, męski, 1 z gwarancją, 200-500 zł/szt, B-stok. (85)746-16-30.
ROWERK dziecięcy, zielony, 5-6 lat, st.db, 80 zł, Suwałki. 660-111-322.
SILNIK elektryczny do łódki wędkarskiej, 12V, 130W, 100 zł, B-stok. 602-842-987.
SILNIK spalinowy do łódki, 1.000 zł, Bakałarzewo. 606-702-175.
SILNIK spalinowy, zaburtowy Merkury, 6KM, 1.200 zł, Łomża. 603-042-162.
SIŁOWNIA York, wielostanowiskowa, 690 zł, Suwałki. 691-462-323.
SKUTER wodny Bombardier (1997) 110KM, 8.000 zł, Giżycko. 693-087-404.
SKUTER wodny Bombardier Sidu, 90KM, st.bdb, przyczepka, 11.500 zł, Białystok. 696-216-495..
SKUTER wodny Polaris SL750, 100 KM, problem z ukł.chłodzenia, 3.500 zł. 505-517-760.
SKUTER wodny YAMAHA GC1200R (2001) 3-osobowy, stan bdb, 18.000 zł, Białystok. (85)653-87-01.
SKUTER wodny, Kawasaki 750 + przyczepka, 2-osobowy, 5.600 zł, gm.Dobrzyniewo. 697-526-944.
SPRZĘT do nurkowania, akcesoria, 50-650 zł, Ełk. 692-716-300, 790-657-843.
STEPPER z licznikiem, 80 zł, Białystok. 660-719-871.
STOJAK sklepowy, z rurek chromowanych z półkami, głębokość 40 cm, szer.2m, wys.1.60, 200 zł, Ełk. 696-278-774.
STÓŁ do ping-ponga, 170 zł, Białystok. 603-637-751.
SZACHY drewniane w pudełku drewnianym, nowe, 100 zł, Białystok. 535-066-211.
ŚPIWÓR, mało używany, 3szt, 25 zł/szt, Białystok. 603-534-545.
TRAMPOLINA, śr. 4,30 m, nową, nie używana, 1.400 zł, Czyżew. 791-730-157.
ZAKUPIĘ: silnik spalinowy do łódki, 4-8KM. 601-052-102.
ZAKUPIĘ: stół do tenisa stołowego. 601-728-747.
ZESTAW do ćwiczeń Orbitrek, stan bdb, 200 zł, Ełk. 696-278-774.
ŻAGLÓWKA Figiel 3, 2.000 zł, B-stok. 888-967-554.
ŻAGLÓWKA OMEGA, słomka, laminowana, osprzęt, 5.100 zł, gm.Suwałki. 500-211-710.

ZWIERZĘTA

❑ DOMOWE

AKWARIUM, 420l, osprzęt +szafka, 1.000 zł, Wys.Maz. 509-747-333.
AMSTAFF, 7-tygodniowe, 7szt, 300 zł/szt, ok.Ciechanowca. 504-734-060.
BEAGLE, 6-tygodniowe, 6szt, suczka, 5xpies, 450 zł/szt, Białystok. 694-623-008.
BERNARDYN szczenięta 2,5-mies. 200 zł, gm.Suwałki. 798-249-210.
BERNARDYN, 8-tygodniowy, odrobaczony, zaszczepiony, 5szt, 300 zł/szt, ok.Szczuczyna. 510-142-049.
BERNARDYN, roczny, łagodny, 300 zł, Kolno. 698-982-657.
BERNARDYN, rodowodowy, szczenięta, 3 szt, 2.000 zł/szt, Czarna Białostocka. 604-791-615.
BERNARDYN, szczeniak, 300 zł, ok. Wys.Maz. 663-623-497.
BERNEŃCZYK, 2szt, 8tyg, pieski, szczepione, odrobaczone, ks.zdrowia, 650 zł/szt, ok.B-stoku. (85)719-13-22.
BERNEŃSKI pies pasterski, 3 szczenięta, 9tyg, 400 zł/szt, gm.Zambrów. 662-366-979.
BERNEŃSKI Pies Pasterski, szczeniaki 9-tygodniowe, 2szt, szczepione, odrobaczone, gm.Białystok, 600 zł/szt. 531-332-945.
BOKSER, 8-tygodniowy, 4szt, 150 zł/szt, gm.Raczki. 601-449-248.
BUDA drewniana dla dużego psa, pomalowana, ocieplona, dach z blachy, 125x90x125cm, 370 zł, Suwałki. 514-019-063.
FOXTERIER, 2szt, 3m-ce, 150 zł/szt, Choroszcz. 790-318-534.
GOLDEN Retriever, suka roczna, 300 zł, gm.Choroszcz. 608-444-078.
GOŃCZY polski, piesek, roczny, rodowodowy, 1.500 zł, Ełk. 503-163-227.
HUSKY, szczeniaki, piesek, suczka, 7-tyg, 450 zł/szt, ok.Dąbrowy biał. 661-928-841.
JAMNIK czarny podpalany, 6-tygodniowy, 3szt, 100 zł/szt, B-stok. (85)719-46-33, 517-642-782.
JAMNIK szorstkowłosy, po polujących rodzicach, 12tyg, 3szt, 400 zł/szt, Suwałki. 606-751-099.
KOCIĘTA, 8-tygodniowe, gm.Mońki. 696-750-147.
KOT perski, wielokolorowy, 7tyg, 4szt, 250 zł/szt, Białystok. 509-724-187, 798-105-279.
KOTEK, możliwość dowozu, gm.Choroszcz. 501-657-173.
LABRADOR suczka, 20tyg, 300 zł, Suwałki. 606-751-099.
LABRADOR suczka, 2-mies, zaszczepiona, odrobaczona, ks.zdrowia, 300 zł, ok.Grajewa. 797-680-444.
LABRADOR, 5szt, 2,5m-ca, pieski, ojciec z rodowodem, zaszczepione, odrobaczone, książeczki zdrowia, 250 zł/szt, ok.Kolna. 602-188-014.
LABRADOR, szczenięta, 2szt, 10-tygodniowe, czarne, pieski, 300 zł/szt, gm.Choroszcz. 668-332-515.
LABRADOR, szczenięta, 5szt, 6-tygodniowe, po suczce hodowlanej, 500 zł/szt, Kolno. 608-722-686.
MIESZANIEC, szczenięta, 3szt, 6-tygodniowe, 150 zł/szt, ok.Sejn. (87)517-10-91.
OWCZAREK bernardyn, suka 3-mies. 150 zł, gm.Wiżajny. 692-667-828.
OWCZAREK niemiecki, 1,5 roku, 400 zł, ok.Łap. 518-044-482.
OWCZAREK niemiecki, 12-miesięczny, 300 zł, ok.Wys.Maz. (86)275-02-65, 694-677-087.
OWCZAREK niemiecki, 4szt, suczka, 3xpies, 7tyg, 300 zł/szt, Białystok. 694-623-008.
OWCZAREK niemiecki, 7szt, 6tyg, 4m-ce, rodzice na miejscu, 300-600 zł/szt, ok.Łomży. 502-054-173.
OWCZAREK niemiecki, długowłosa, suka, 3-letnia, łagodna, 200 zł, ok.Sokółki. 600-823-939.
OWCZAREK niemiecki, długowłosy, 6-letni, do pilnowania posesji, 500 zł, Szczuczyn. 607-436-542.
OWCZAREK niemiecki, do pomocy przy wypasie bydła, ułożony, 400 zł, ok.Gołdapi. (87)615-76-91.
OWCZAREK niemiecki, krótko, długowłose, szczenię, 7szt, 300-400 zł/szt, Kolno. 694-332-607.
OWCZAREK niemiecki, krótkowłosy, czarny podpalany, suczka, 8-tygodniowa, 200 zł, gm.Wyszki. 797-444-191.
OWCZAREK niemiecki, pies, z rodowodem, 2,5 roku, 400 zł, ok.Wys. Maz. (86)275-02-65, 694-677-087.
OWCZAREK niemiecki, suczka, 3-letnia, do pilnowania posesji, krótkowłosy, 300 zł, ok.Grajewa. 509-682-454.
OWCZAREK niemiecki, suka 8-mies. łagodna, 200 zł lub zamienię na agresywną, gm.Wiżajny. 692-667-828.
OWCZAREK niemiecki, suka, 3-letnia, 250 zł, Siemiatycze. 505-824-161.
OWCZAREK niemiecki, szczeniak, 400 zł, Jeleniewo. 784-058-599.
OWCZAREK niemiecki, szczenię, 350 zł, ok.Tykocina. 668-914-033.
OWCZAREK niemiecki, szczenięta 6-tygodniowe, długowłose, 5 szt, 300 zł/szt, Białystok. 512-261-907.
OWCZAREK niemiecki, szczenięta, 2szt, 7-miesięczne, 400 zł/szt, Wys.Maz. 501-756-107.
OWCZAREK środkowoazjatycki, 3-letni, 200 zł, Białystok. 512-719-825.
OWCZARKI niemieckie, suczki, 8tyg, 2szt, 300 zł/szt, ok.Wys.Maz. (86)275-02-65, 694-677-087.
PIES karelski, 10szt, miesięczne, roczne, 50-300 zł/szt, gm.Kulesze Kośc. 724-498-930.
PINCZERKI mieszańce miesięczne, 5 szt, 40-100 zł/szt, gm.Bargłów. 505-383-826.
PODARUJĘ: mieszaniec, wilczur, 2-letni, gm.Szumowo. (86)476-87-11.
PODARUJĘ: szenięta owczarka niemieckiego, 6 szt, Szczuczyn. 514-647-999.
PRZYJMĘ; żółwie egzotyczne, warunki bdb, Łomża. (86)218-93-51, 508-740-668.
PUDELEK, 10-kilogramowy, czarny, długowłosy, kręcony, aktywny, do pilnowania posesji, 150 zł, ok.Suwałk. (87)565-00-24.
PUDELKI mini, 2szt, szczenięta, 2-miesięczne, podstrzyżone, 390 zł/szt, B-stok. 880-692-804.
RATLEREK 2-letnia suczka, pokryta, szczepienia, książeczka zdrowia, gm.Białystok, 500 zł. 531-332-945.
RATLEREK, 2 szt, 250 zł/szt, Zambrów. 880-456-490.
RATLEREK, suczka, 3m-ce, 350 zł, Brańsk. 512-491-430.
RATLERKI 8-tyg. 2 pieski, 250 zł/szt, ok.Łap. 692-323-478.
SHIH-TZU szczenięta 8-tygodniowe, 4 szt, 550 zł/szt, Wyz-Maz. 500-123-160.
SHIH-TZU, 2 suczki, 8-tyg, 500 zł/szt, ok.Wys.Maz. 508-516-035.
SIBERIAN husky, 6-tygodniowy, 5szt, 300 zł/szt, gm.Zambrów. 503-776-819.
SPANIEL angielski, 8-tygodniowy, czarny, rudy, czarny podpalany, odrobaczony, zaszczepiony, 5szt, 300 zł/szt, ok.Szczuczyna. 510-142-049.
SZCZURKI, miesięczne, sympatyczne, oswojone z człowiekiem, 13szt, 5 zł/szt, Ełk. 721-962-894.
SZNAUCERKI miniaturki,7-tygodniowe, czarno-srebrne, 2 pieski, zaszczepione, odrobaczone, ks.zdrowia, 450 zł, Suwałki. (87) 566-66-51.
ŚWINKA morska, długowłosa, 2-letni samiec, 40 zł. 880-692-804.
TERIER myśliwski, niemiecki, suczka 8-mies. 200 zł, Mońki. 664-198-801.
TERIER myśliwski, szczenięta, 3szt, 1,5 miesiąca, 50 zł/szt, ok.Trzciannego. 516-418-997.
WEST, szczenięta, 3szt, 8-tyg, książeczka zdrowia, zaszczepione, odrobaczone, możliwy dowóz, 750 zł/szt, Grajewo. 694-600-134.
WYŻEŁ szorstkowłosy, po polujących rodzicach, 14-tyg, 6 szt, 400 ł/szt, Suwałki. 694-827-083.
YORK, suczka, 5-miesięczna, 800 zł, Brańsk. 783-592-236.
YORK, szczenięta, 5-miesięczne, 2szt, 300-700 zł/szt, Szepietowo. 510-506-180.
ZAKUPIĘ szczeniaka owczarka kaukaskiego. 667-318-552.

❑ ODDAM

KOCIĘTA, 3szt, 2-miesięczne w dobre ręce, ok.Białegostoku. (85)718-84-93.
KOCIĘTA, 4szt, 8tyg, w dobre ręce, gm.Mońki. 696-750-147.
KOT tajski, 2szt, 3m-ce, rudy, kotka biała, w dobre ręce, Bielsk Podl. (85)730-11-37.
KOTEK, 2szt, 62-mies, w dobre ręce, Białystok. 502-297-415.
KOTEK, 7-tygodniowy w dobre ręce, ok.Białegostoku. 798-060-500.
KOTKI w dobre ręce, Suwałki. 606-218-110.
KOTKI, 2x3-miesięczne, roczny, czarno-pręgowany, czarny w brązowe pasemka, łowne w dobre ręce, Dojlidy Górne. 508-372-624.
KOTKI, małe, 4 szt, Wasilków. 602-441-664.
MIESZANIEC owczarka niemieckiego, suczka, 8mc, Piątnica. (86)219-10-67.
MIESZANIEC, 2 suczki, małe, w dobre ręce. 501-762-171.
MIESZAŃCA, szczeniaka, oddam lub zamienię na innego, gm.Wys.Maz. 725-074-988.
OWCZAREK niemiecki krótkowłosy, 4-letni, w dobre ręce, ok.Osrołęki. (86)217-47-88.
OWCZAREK niemiecki, suka, 4-letnia, Łapy. 513-841-446.
OWCZAREK niemiecki, suka, wysterylizowana, 3-letnia, w dobre ręce, ok.B-stoku. 509-252-610.
OWCZAREK niemiecki, szczenięta, 9-tygodniowe w dobre ręce, gm.Szumowo. 694-705-750.
PIESEK mieszaniec, 2szt, 4-mies, ok.Białegostoku. (85)188-74-98.
SPANIEL, piesek, posłuszny, grzeczny, przyjazny, w dobre ręce, Czyżew. 669-411-559.
SUCZKĘ roczną małą, żółtą, w dobre ręce, gm.Łapy. (85)749-26-31.
SZCZENIAKA w dobre ręce, Mońki. 728-392-931.
SZCZENIĘTA 8-tygodniowe, 5szt, Krypno. (85)716-91-98, po17.
SZCZENIĘTA, mama Foksterier szorstkowłosy, ojciec mieszaniec. 605-674-786.

❑ JEŹDZIECTWO

BRYCZKA 10-osobowa, 2.700 zł, gm.Dubeninki. 604-174-581.
BRYCZKA dwukółka, 3-osobowa, uprząż, 600 zł, gm.Suwałki. 508-779-042.
BRYCZKA i sanie konne, nowe, 5.800 zł, gm.Kolno. 502-719-983.
BRYCZKA konna, 3.500 zł, gm.Suchowola. 723-536-059.
BRYCZKA konna, 5.000 zł, lub zamiana na źrebaki, ok.Suwałk. 609-983-703.
BRYCZKA konna, 7-osobowa, nowa ok.Gołdapi, 2.500 zł. 500-777-415.
BRYCZKA konna, nowa, 1.700 zł, ok.Suwałk. 500-199-421.
BRYCZKA konna, nowa, 7-osobowa, do agroturystyki, 2.500 zł, ok.Gołdapi. 512-722-947.
BRYCZKA konna, nowa, 8-osobowa, 3.000 zł, ok.Augustowa. 504-823-607.
BRYCZKA nowa, 1-2-konna, 5-osobowa, gumowe koła, 4.000 zł, gm.Szepietowo. (86)476-08-67.
BRYCZKA z zaprzęgiem, dąb, jesion, 2.500 zł, gm.Brańsk. (85)737-78-53.
BRYCZKI, 2 szt, na parę i 1 konia, 2.500-3.500 zł, ok.Sejn. 693-559-647.
CHOMĄTO, 4szt, 100 zł/szt, gm.Dąbrowa B-stocka. 502-752-153.
KLACZ 5-letnia, zimnokrwista, spokojna, ujeżdżona, 800kg, 5.000 zł, gm.Dubeninki. (87)615-83-89.
KLACZ arabska NN z klaczką, 4.000 zł, Cieliczanka, ok.Supraśla. (85)710-86-28, 606-955-232.
KLACZ arabska, 6-letnia, chodzi pod siodłem, 6.000 zł, Łapy. 602-470-137.
KLACZ gniada, 2szt, 6-7-letnia, 4.500- 6.500 zł/szt, gm.Brańsk. (85)737-78-53.
KLACZ Konik Polski 2-letnia, spokojna, 2.300 zł, ok.Sejn. 504-418-429.
KLACZ konik polski, 2-letnia, ujeżdżona, spokojna, 2.200 zł, Augustów. 667-608-708.
KLACZ małopolska, ujeżdżona, źrebna i ze źrebakiem, gniada, 5.500 zł, ok.Suwałk. (87)564-71-91.
KLACZ, 2-letnia, wielkopolska, gniada, 3.500 zł, Łapy. 515-193-735.
KLACZ, 4-letnia, wielkopolska, kara, 3.900 zł, Łapy. 515-193-735.
KLACZ, Koń Polski, 2szt, 15-miesięczana, pełne pochodzenie, 1.500 zł/szt, Dolistowo. (85)716-17-51.
KONIE, lekkie, pod siodło, w celach rekreacyjnych, 8szt, gm.Suwałki, 1.500-3.000 zł/szt. 517-055-646.
KONIK polski, 2 źrebki, 3-letnie, pełne pochodzenie, do dopłaty unijnej, 2.500 zł/szt, Dąbrowa Biał. (85)712-18-44.
KONIK polski, klaczki, 1.5-roczne, do dopłat unijnych, bardzo przyjazne, 3szt, 2.500 zł/szt, Ełk. 668-364-422.
KONIK polski, ogierek, 1,5 roku, pochodzenie obustronne, 1.600 zł, Dąbrowa Biał. (85)712-18-44.
KUC miniszetland, klacz kasztanka 8-letnia, ujeżdżona, 1.800 zł, gm.Wąsosz. 518-368-237.
KUC ogier, pstrokaty, 2-letni, 2.800 zł, ok.Olecka. 508-446-777.
KUC srokaty 1,5-roczny, miniszetland, 1.400 zł, Olecko. 508-205-049.
KUC szetlandzki, wyźrebienie maj 2011, 1.800 zł, Sokółka. 720-530-390.
KUCYK klaczka roczna, 1.500 zł, ok.Sejn. 693-559-647.
KUCYK kobyła +źrebak, 3.000 zł, ok.Łap. 515-274-983.
KUCYK szetlandzki, 2,5-roczny, 1.300 zł, gm.Bielsk Podl. 785-108-342.
KUCYK szetlandzki, kasztan, wałach, 1.400 zł, Grajewo. 505-741-434.
KUCYK szetlandzki, łaciaty, ogier, 5-letni, 1.300 zł, Grajewo. 505-741-434.
LEJCE skórzane, chomąto, 2szt, 50-100 zł/szt, B-stok. (85)741-94-67.
OGIER huculski, pełna licencja, 7.000 zł, lub zamienię, ok.Ełku. 607-875-307.
OGIERKI 3-letnie, 2 szt, kasztany, sp, z linii sportowej, 4.500 zł/szt, ok.Grajewa. 600-654-270, 604-928-924.
OGIERKI arabskie 1-5-letnie, 2.000-3.000 zł, Cieliczanka, ok.Supraśla. (85)710-86-28, 606-955-232.
OKUCIA do bryczki konnej, 500 zł, gm.Filipów. 502-384-494.
OKUCIE sań, 300 zł, gm.Jedwabne. 794-052-441.
PRZYCZEPA do przewozu koni Boeckmann, 1,9t, 3.900 zł, Suwałki. 511-719-611.
PRZYCZEPA do przewozu zwierząt, 4.500 zł, Szczuczyn. 886-325-689.
SANIE konne, 1.000 zł, gm.Sejny. 601-946-078.
SANIE konne, 5-osobowe, 1.000 zł, ok.Rajgrodu. 663-481-622.
SANIE konne, stan bdb, 1.500 zł, ok.Łap. 505-286-872.
SANIE konne, wyjazdówki, 800 zł, k.Sokółki. 500-589-446.
SANIE robocze, duże, stan bdb, 600 zł, gm.Augustów. 504-156-163
SANKI wyjazdowe na kulig, okucia kowalskie, 550 zł, Zambrów. 509-393-041.
SIODŁO Stubbena, niemieckie, używane, gm.Sejny. 400 zł. 517-709-790.
SIODŁO wojskowe dla szeregowego, kulbaka, 1.400 zł, gm.Zaręby Kościelne. 723-400-246.
SIODŁO, 6szt, 300-600 zł/szt, Suwałki. 662-995-902.
SIODŁO, stan db, 600 zł, Pomigacze. 798-720-478.
UPRZĄŻ do koni i kucyków, 500-600 zł, ok.Sejn. 693-559-647.
WAŁACH czarno-biały, ujeżdżony, 4.000 zł, ok.Sejn. 693-559-647.
WAŁACH typ szlachecki, gniady, 8-letni, 3.000 zł, ok.Olecka. 503-686-632.
WAŁACH, konik polski, 2szt, 4 i 5-letni, 2.200 zł/szt, gm.Dąbrowa Białostocka. (85)712-18-44.
WÓZ 25-osobowy, oplandekowany, hamulec, 5.000 zł, Ełk. (87)610-94-82.
WÓZ konny, 400 zł, gm.Łapy. (85)715-47-85.
WÓZ konny, mały dla kuca, 1.200 zł, gm.Sejny. 501-131-897.
WÓZ rekreacyjny, 20-osobowy, hamulec, oświetlenie, 4.000 zł, ok.Augustowa. 504-823-607.

ROŚLINY

ALOES, wys. ok.1m, 10szt, 20-50 zł/szt, Białystok. (85)744-09-46, 503-604-385.
FIKUS, 1m, 60 zł, Białystok. 513-841-446.
KAKTUS, z rodziny Cereus, wysokość 260 cm, 300 zł. (85)674-84-71.
PAPROTKA karbowana, 15 zł, Białystok. (85)732-19-58.

FOTO

APARAT fotograficzny, rosyjski, dla konesera, szeroki format, na kliszę, czarno-biały, 160 zł, Ełk. 692-654-547.
APARAT fotograficzny, Samsung Vega 77i, nowy, 150 zł, Dąbrowa Białostocka. 662-767-257.

ANTYKI

BECZKA dębowa Browar Jeżewo, 480 zł, gm.Tykocin. 516-459-865.
FOTEL, szafka drewniana, b.stare, 500 zł/szt, Wiżajny. 696-583-888.
KIERAT żeliwny, 400 zł, gm.Bielsk Podl. 503-915-014.
KIERAT, 800 zł, gm

SŁOWNIK poprawnej polszczyzny PWN, Literatura polska, Krzyżanowski, 70 zł/kpl, B-stok. 693-980-453.

ZESTAW podręczników, zbiorów, testów maturalnych, vademecum koniecznych do skutecznego dostania się na Uniwersytet Medyczny, 400 zł, B-stok. 604-640-977.

INNE

FIGURKI drewniane i gliniane, kaczki, 4 szt, 80 zł, B-stok. 508-186-462.

GOROŻE łosia, 10szt, 100-200 zł/szt, gm.Filipów. 512-909-428.

RZEŹBA drewniana Żyd, 80 zł, B-stok. 508-186-462, 792-518-323.

SKÓRA z jelenia, wyprawiona, miękka, 100 zł, B-stok. (85)742-30-26.

SKÓRA z królika, wyrobione, 60 szt, 25- 40 zł/szt, Choroszcz. (85)719-23-66.

SKÓRA z królików, ciemnoszare, wyrobione, 25 szt, 20 zł/szt, Białystok. (85)741-94-67.

WYKRYWACZ metali, Salamandra, rozróżniający metale, 600 zł, Białystok. 796-758-427.

TURYSTYKA

BELGIA- sobota wieczór, niedziela. 604-855-461.

BELGIA, HOLANDIA, SOBOTA, WTOREK, PONIEDZIAŁEK. 602-176-530.

HANDEL

SPRZEDAM

BIURKO sklepowe przeszklone, 150 zł, Suwałki. 512-870-040.

BIURKO sklepowe, 100 zł, Ełk. 696-278-774.

CHŁODNIA z agregatem, prawie nowa, 2x1x2 m, 3500 zł, Augustów. 601-176-393.

CZYTKOWNICA gazowa, niemiecka, 1.500 zł, Olecko. 606-263-533.

DZBANEK szklana z podstawą, szer. 80cm, wys.1.40, 150 zł, Ełk. 696-278-774.

FOLIA na biżuterię, haczyki, 40 zł, Suwałki. 512-870-040.

GONDOLA chłodnicza, 4szt, 300 zł/szt, Kuźnica Biał. 509-490-905.

GONDOLA chłodnicza, 500 zł, ok.Łap. 519-050-208.

GONDOLA chłodnicza, nowy agregat, okrągła szyba, dł. 150, 1.800 zł, Łapy. 519-168-021.

GONDOLA chłodnicza, szafa chłodnicza, waga legalizowana, lada pełna, metkownica, regały sklepowe, 120-3.000 zł, gm.Choroszcz. 511-310-480.

GONDOLA sklepowa, 500 zł, Łapy: 501-618-472.

MAKULATURA, ok.2.000kg, 0,5 zł/kg, Dąbrowa Białostocka. 693-472-256.

MANEKIN ubraniowy, 70 zł, Białystok. 503-154-719.

OBIERACZKA do ziemniaków, 1-komorowa, 1.300 zł, Łapy. 664-653-686.

PALETY, ok. 50 szt, 10 zł/szt, gm.Kulesze Kośc. (86)476-38-52.

POJEMNIK kwasoodporny do farszu mięsnego, 800l, 900 zł, Knyszyn. 501-760-548.

PRZYCZEPA gastronomiczna, do Kebabu (2010) odbiór sanepidu, oryginalne logo, wyposażona, 20.000 zł, Michałowo. 790-385-947.

REGAŁ chłodniczy (2008) 220x150, 3.200 zł, Hajnówka. 512-314-808.

REGAŁ sklepowy przyścienny, 2,4x0,9m, 10szt, 150 zł/szt, Suwałki. 505-222-515.

REGAŁ sklepowy, 12szt, 1.200 zł/wszystkie, Kuźnica Biał. 509-490-905.

REGAŁ sklepowy, 2x1m, 10szt, 80 zł/szt, Łapy. 501-618-472.

REGAŁ sklepowy, lada, 12szt, 50 zł/szt, Augustów. 506-329-104.

REGAŁY spożywcze, 5 szt, 1.000 zł, Łapy. 664-653-686.

SKRZYNKI na jabłka drewniane, 1.000 szt, 3.50 zł/szt, Zambrów. 509-079-103.

SKRZYNKI plastikowe, ażurowe, 30x40x20, 10kg, na warzywa, owoce, 70szt, 3.20 zł/szt, B-stok. (85)654-23-35.

STOJAK na okulary, na 120szt, lustro, 70 zł, Suwałki. 512-870-040.

SZAFKA BHP, ubraniowa, 150 zł, Białystok. 506-274-548.

WAGA dziesiętna na odważniki, 350 zł, gm.Łapy. (85)650-20-31.

WAGA elektroniczna, 450 zł, Kuźnica Biał. 509-490-905.

WÓZEK bagażowy, 2 kółka, 120 zł, gm.Poświętne. (85)650-15-59.

WÓZEK sklepowy, samoobsługowy, 75l, 200 zł, Suwałki. 505-222-515.

ZAMRAŻARKA przeszklona, wyspa mroźnicza, 500l, 3.000 zł, Suwałki. 505-222-515.

MASZYNY I URZĄDZENIA

KUPIĘ

AGOMAT spawalniczy, używany, 170A, niemiecki. 505-464-851.

ASKOWNIK, szer. pow. 4cm, Białystok. 508-580-099.

ASTACZARKA HAKA 6, w całości lub na części. 512-740-525.

BIENIK 11 KW, ok.Białegostoku. 503-817-664.

DAWARKĘ wirową, starą, może być uszkodzona, do 50 zł, ok.Suwałk. 664-424-333.

DRUFIERKA na podstawie żeliwnej mocowana do podłogi, (29)761-71-28.

ŁARKĘ, 507-765-607.

ŁEK taśmowy najlepiej z hydrauliką. (85)718-02-42, 516-170-262.

SPRZEDAM

AGREGAT gaśniczy, śniegowy, 2-butlowy, na wózku, 1 zł, gm.Choroszcz. 609-729-230.

AGREGAT prądotwórczy 7KW, 1.000 zł, gm.Sokoły. 512-723-004.

AGREGAT prądotwórczy do ciągnika, 22KW, 4.500 zł, Szczuczyn. 886-325-689.

AGREGAT prądotwórczy Honda, 5.5KW, trzy gniazda, 220W, jedno siłowe, 3.500 zł, Augustów. 603-605-429.

AGREGAT prądotwórczy, 10kW, napędzany ciągnikiem, polski, 3.000 zł, ok.Goniądza. 607-448-700.

AGREGAT prądotwórczy, 4kW, wojskowy, 3-fazowy, 2.000 zł, gm.Rutki. 692-755-220.

AGREGAT prądotwórczy, 7,5KW, 1.800 zł, Białystok. (85)746-67-62.

AGREGAT prądotwórczy, 7.5KW, diesel, nowy, 2.500 zł, Białystok. 604-823-076.

AGREGAT tynkarski Kaleta do tynków tradycyjnych, gwarancja, używany, 13.500 zł, Hajnówka. 604-988-474.

AGREGATY chłodnicze z parownikami, 3 szt, 1.000-4.000 zł/szt, Augustów. 601-176-393.

BECZKA do szamba z aplikatorem szerokości 5m, 6.000 l, 14.300 zł, Czyżew. 513-833-204.

BETONIARKA 130l, 750 zł, Jurowce. 517-985-588.

BETONIARKA 130l, mało używana, 1.000 zł, Łomża. 798-670-269.

BETONIARKA 150l, na siłę, 1.500 zł, Grabówka. 513-539-674.

BETONIARKA 150l, silnik 220V, st.bdb, Białystok, 940 zł. (85)743-19-13, 795-806-308.

BETONIARKA 150l, st.db, 1.250 zł, gm.Łomża. 727-375-695.

BETONIARKA 1-fazowa, 130l, 750 zł, gm.Jedwabne. 518-136-186.

BETONIARKA 1-fazowa, sprawna, 400 zł, Łomża. (86)216-09-12,

BETONIARKA 250l, silnik 3-fazowy, 950 zł, Brańsk. 503-178-869.

BETONIARKA 50l, 200 zł, B-stok. 602-433-591.

BETONIARKA niemiecka Alko, stan bdb, 550 zł, gm.Przerośl. 517-851-683.

BETONIARKA siłowa, 150l, 1.300 zł, Sokółka. (85)711-36-70.

BETONIARKA, 150 l, stan db, 1.200 zł, gm.Klukowo. 510-367-253.

BETONIARKA, 150l, 1.200 zł, Księżyno. 792-761-625.

BETONIARKA, 150l, stan bdb, 1.500 zł, Łomża. 507-144-467.

BETONIARKA, 150l, stan db, 350 zł, gm.Suprośl. 721-972-721.

BETONIARKA, 250l, stan bdb, 1.600 zł, gm.Krasnopol. (87)516-41-51.

BETONIARKI, 100-150 l, 2 szt, 200-500 zł. 665-887-227.

CHWYTAK czerpakowy do materiałów sypkich, 2.000 zł, gm.Szypliszki. 502-064-328.

CZĘŚCI do betoniarki 150l, mechniczne, 40- 250 zł, gm.Wyszki. 606-318-192.

DWUPIŁA, kompletna, 3.000 zł, Gołdap. 666-913-160.

FREZARKA dolnowrzecionowa, 2szt, 500-800 zł/szt, gm.Kleosin. 692-000-030.

FREZARKA dolnowrzecionowa, do drewna, bez silnika, 1.000 zł, Mońki. 798-187-781.

FREZARKA dolnowrzecionowa, piła taśmowa, 6.000 zł, Suwałki. (85)567-40-28, po 20.

FREZARKA dolnowrzecionowa, silnik 380V, głowica, 12 noży, 800 zł, Kolno. 694-332-607.

FREZARKA dolnowrzecionowa, z wózkiem bocznym, 3.200 zł, Siemiatycze. 601-206-688.

FREZARKA górnowrzecionowa, fabryczna, stan bdb, 4.200 zł, gm.Wasilków. 600-518-614.

FREZARKA, 1.500 zł, gm.Dobrzyniewo. (85)719-75-68.

GIĘTARKA do blachy, szer.1m, fabryczna, stan bdb, 850 zł, ok.Jeżewa. 662-797-034.

GIĘTARKA do produkcji schodów drewnianych, giętych, spiralnych, 15.000 zł, ok.Białegostoku. 795-161-644.

GIĘTARKA gabryczna, osprzęt, 2.800 zł, gm.Wasilków. 502-874-538.

GRUBOŚCIÓWKA dyma8, 3 przystawki, oryginalna, Hajnówka, 3.200 zł. (85)686-88-86.

GRUBOŚCIÓWKA rzemieślnicza, 1.500 zł, Sejny. 502-734-985.

HEBLARKA metalowa, wieloczynnościowa, silnik 5KW, 1.500 zł, gm.Brańsk. (87)737-70-95. po 16.

HEBLARKA, 4-czynnościowa, wałek 25cm, 1.750 zł, ok.Augustowa. 795-288-335.

HEBLARKA, 4-stronna, 3.500 zł, Dąbrowa Białostocka. 723-002-513.

HEBLARKA, krajzega, silnik 7,5KW, regulowany blat, wałek 40cm, 800 zł, gm.Tykocin. 518-222-593.

HEBLARKO-PIŁARKA, silnikiem 3-fazowym, 1.500 zł, ok.Czarnej Białostockiej. 669-039-832.

HYDROFOR, mało używany, 220V, zbiornik 300l, 750 zł, B-stok. 886-318-438.

JELCZ + piaskarka +pług, do zimowego utrzymania dróg, 20.000 zł, Ełk. 602-361-219.

KĄTÓWKA, duża, 1.500 zł, ok.Olecka. 601-210-819.

KOMPLET siłowników hydraulicznych do tyłu koparko-ładowarki Ostrówek, stan bdb, 1.500 zł. 505-517-760.

KOPARKA Hatra, ładowarka Hanomak, w całości lub na części, 22.000 zł, Suwałki. 606-344-992.

KOPARKA linowa KM 251, 10.000 zł, gm.Szypliszki. 515-397-579.

KOPARKA Schef na tył ciągnika, własne pompy, 15.000 zł, gm.Puńsk. 506-227-780.

KOPARKO- ładowarka JCB 3CX (1990) przedni napęd, teleskop, łyżka otwierana, 31.000 zł, Zambrów. 728-868-242.

KOPARKO-ŁADOWARKA JCB 3CX (1989) przedni napęd, 33.000 zł, Zambrów. 509-079-113.

KOPARKO-ŁADOWARKA Ostrówek (1987) 15.000 zł, Grajewo. 795-252-847.

KOPARKO-ŁADOWARKA Ostrówek (1987) 16.000 zł, Suchowola. 512-511-246.

KOPARKO-ŁADOWARKO-SPYCHARKA Jumz, sprawna, 18.000 zł, ok.Suwałk. (87)565-36-59 po 19.

KOPARKO-SPYCHARKA Białoruś Jumz, typ rolniczy, st.bdb, sprawna, kpl łyżek, rozrusznik, 8.500 zł, ok.Bakałarzewa. 886-171-509.

KOPARKO-SPYCHARKA Jumz, budowlana do poprawek, 8.500 zł, gm.Augustów. 721-885-949 po 20.00.

KOPARKO-SPYCHARKA Jumz, typ budowlany (1983) sprawna, łyżka 70cm, 13.500 zł, Wąsosz. 514-620-316.

KOSA spalinowa Kawasaki, 2,7KM, gwarancja, 1.200 zł. 606-348-441.

KOSA spalinowa Stihl, 2szt, 500 zł/szt, Szczuczyn. 796-542-296.

KOSA spalinowa, nowa, 3KM, 400 zł, B-stok. (85)746-67-62.

KOSIARKA do trawy, 300 zł, gm.Bielsk Podl. 504-988-036.

KOSIARKA po remoncie bez silnika, 650 zł, gm.Brańska. (85)737-77-23.

KOSIARKA spalinowa Honda, 650 zł, Białystok. 601-494-835.

KOSIARKA spalinowa Huswarna, nowa z koszem, 1.500 zł, Bielsk Podlaski. 507-711-839.

KOWADŁO, duże, 200 zł. (85)715-32-57.

KOWADŁO, używane, jednorożne, 75kg, 400 zł, gm.Orzysz. 504-429-608.

KRAJZEGA hablarska, samorobka, 850 zł, Bielsk Podlaski. (85)730-50-03.

KRAJZEGA z silnikeim 5kW, pas, 600 zł, gm.Ciechanowiec. 606-896-499.

KRAJZEGA, 1-fazowa, 500 zł, Hajnówka. 606-339-521.

KRAJZEGA, silnik 11KW, 500 zł, ok.Olecka. 604-469-132.

KRAJZEGA, stan bdb, 1.000 zł, Dąbrowa B-stocka. 662-767-257.

KRAJZEGA, śr.piły 70cm, 300 zł, gm.Kalinowo. (87)629-85-82.

KREJZEGA metalowa, stan bdb, 500 zł, gm.Turośń Kośc. 511-171-535.

ŁADOWARKA Bobcat, łyżka, st.bdb, 16.000 zł, B-stok. 518-852-420.

ŁADOWARKA czołowa, Zettel Mayer ZL601, silnik 3-cylindrowy Deutz, po kapitalnym remoncie, 30.000 zł, ok.Ełku. 607-540-454.

ŁADOWARKA Detwa (1980) czeska, 10.500 zł, ok.Puńska. 609-485-328.

ŁADOWARKA kołowa Fiat (1990) 3mseśc, 30.000 zł, gm.Choroszcz. 508-368-945.

ŁADOWARKA kołowa Volvo LM1240, poj.łyżki 3mseśc, stan bdb, 50.000 zł, Ełk. 602-361-219.

ŁADOWARKA Kramer 411, 20.000 zł, Mońki. 604-331-156.

ŁADOWARKA typu Bobcart z koparką, 30.000 zł, gm.Ciechanowiec. 791-859-047.

ŁOPATY do śniegu, plastikowe, 15szt, 12 zł/szt, B-stok. 515-266-385.

ŁUPARKA do drewna, 1.100 zł, B-stok. 668-772-268.

ŁUPARKA do drewna, 900 zł, Zambrów. 511-989-409.

MASZYNA do szycia Singer, mało używana, 230 zł, Białystok. (85)732-91-47.

MASZYNA do szycia, wielofunkcyjna, elektryczna, 300 zł, B-stok. 603-368-600.

MASZYNA kuśnierska, używana, 300 zł, gm.Knyszyn. 601-382-055

MASZYNA masarska, komplet: kuter, wilk, mieszarka, nadziewarka, 16.000 zł, Augustów. 601-176-393.

MIGOMAT, 180A, 800 zł, Białystok. 604-823-076.

MIGOMAT, 220A, 220/380V, nowy, 1.200 zł, B-stok. 783-960-134.

MIGOMAT, 500A, duża butla CO2, drut, reduktor, kabel zasilania dł.12m, 4.000 zł, Knyszyn. 502-844-133.

MIGOMAT, półautomat spawalniczy, 200A, butla, mało używany, 1.300 zł, Bielsk Podl. (85)730-11-37.

MONTAŻOWNICA, wyważarka do opon, 13.000 zł, Tykocin. 501-778-700.

MOST do wózka widłowego Bułgar, 3,5t, 2.000 zł, Olecko. 602-616-927.

MYJKA ciśnieniowa Karcher, 300A, 1.900 zł, ok.Suwałk. (87)563-82-53.

MYJKA ciśnieniowa Karcher, 500 zł, Szczuczyn. 513-680-359.

MYJKA Karcher, nowa, 1.800 zł, gm.Wys.Maz. 694-269-885.

MYJKA kracher, 500 zł, Szczyczyn. 889-061-452.

MYJKA WAP, na gorącą, zimną wodę, sprawna, gwarancja, 2.700 zł. 696-216-495..

NAGRZEWNICA na gaz, 220V, 220 zł, Brańsk. 503-178-869.

NOŻYCE do prętów Zremb, mechaniczne, 3.200 zł, Suwałki. 510-403-524.

NOŻYCE gilotynowe ręczne do blachy, Knyszyn, 600 zł. 501-760-548.

NÓŻ do krojenia tkanin taśmowy, lub papieru, kajec, stan bdb, 2.100 zł, Pisz. 600-278-976, (87)423-43-46.

OBRZYNARKA do desek, podłużna, do kantu w tartaku, 4.600 zł, B-stok. (85)651-07-18, 505-367-474.

OBRZYNARKA dwustronna Jabłoński, st.bdb, 12.000 zł, gm.Szumowo. 666-948-114.

ODKURZACZ piorący przemysłowy, 2.400 zł, Suwałki. 504-011-278.

OPONY do wózka widłowego, 2szt, 300 zł/kpl, B-stok. 503-357-663.

OSTRZAŁKA noży do heblarki, 2.200 zł, B-stok. (85)651-07-18, 505-367-474.

PIŁARKA spalinowa Tajga, 100 zł lub na części, 5-20 zł, Goniądz. 727-375-324.

PIŁA formatowa rema, podcinak, duży wózek, 28.000 zł, B-stok. 501-545-336.

PIŁA Maculloch, 6KM, 250 zł, Brańsk. 503-178-869.

PIŁA spaliniowa Husgvarna, 500 zł, Białystok. 508-978-927.

PIŁA spalinowa Dolphina 80, 150 zł, gm.Wasilków. (85)743-60-99.

PIŁA spalinowa Husqvarna 254, 370 zł, gm.Wasilków. (85)743-60-99.

PIŁA spalinowa Husqvarna, 200 zł, Wasilków. (85)718-60-62.

PIŁA spalinowa, 200 zł, B-stok. 783-960-134.

PIŁA Stihl 025, do remontu, 35 zł, gm.Kolaki. 696-440-731.

PIŁA taśmowa, 2.500 zł, gm.Czarna Biał. (85)749-52-80.

PŁUG do śniegu, masywny, 3.500 zł, Suwałki. 500-262-609.

PODNOŚNIK paleciak, 2 t, stan bdb, 550 zł, gm.Przerośl. 517-851-683.

PODNOŚNIK śrubowy, 2-kolumnowy, 3t, 5.500 zł, gm.Piątnica. 517-508-222.

POMPA do hydroforu, niemiecka, silnik, st.bdb, 350 zł, Dąbrowa Biał. 605-764-304.

POMPA do szlamu, gnojowicy, 1.000 zł, Augustów. 500-222-458.

POMPA do wody Kama, nowa, 120 zł, B-stok. 792-668-535.

POMPA hydrauliczna, tłokowa, 600 zł. 600-750-386.

POMPA tłokowa, wodna, niemiecka, 400 zł, Łomża. 698-758-462.

POZIOMNICA laser, pion, poziom, do wykańczania wnętrz, 700 zł, B-stok. (85)653-87-01.

PRASA belująca Carraro, włoska, łańcuchowa, poszerzony podbierak, stan bdb, 15.500 zł, gm.Drohiczyn. 513-315-965.

PRASOWNICA nieckowa elektryczna MG-3P/A, dł. walca 1,75m, 1.800 zł, B-stok. (85)676-31-43.

PRZECINARKA do glazury, stołowa Nutol 1100W, dł.cięcia, 100cm, nowa, 800 zł, Mońki. 698-845-535.

PRZECINARKA do metalu, tarcza fi 355, silnik, 2KW, 3800obr, 290 zł, ok.Augustowa. 609-495-456.

PRZECINARKA do połbruku Stihl, spalinowa, tarcza diamentowa, 1.500 zł, Łapy. 508-255-874.

PRZEDŁUŻACZ elektryczny, 1-fazowy, dł.200m, 100 zł, B-stok. 517-405-480.

PRZESIEWACZ do węgla, elektryczny, 7.500 zł, Sokółka. 502-378-440.

PRZYCINARKA spalinowa do polbruku, 490 zł, Białystok. 880-415-920.

RAMA do prostowania samochodów, 1.200 zł, ok.Zambrowa. 880-126-620.

RAMIĘ Ostrówka tylne, na części (1995) 2.000 zł, ok.Olecka. 696-547-242.

REDUKTOR tlenowy, butlowy, do gazów technicznych, perun, 120 zł, Białystok. 609-806-154.

RĘBAK do drewna Scorpion 250 E, 28.000 zł, Zambrów. 606-676-295.

RĘBAK do gałęzi, 2.500 zł, gm.Nowy Dwór. 505-521-547.

RĘBAK do gałęzi, 3.200 zł, Zambrów. 511-989-409.

RĘBAK do gałęzi, grubość do 6cm, 1.800 zł, gm.Dąbrowa Białostocka. 502-752-153.

RĘBAK hydrauliczny, 3.500 zł, Gródek. 609-861-412.

ROZDZIELACZ hydrauliczny, 2-sekcyjny, 2szt, od 200zł-300zł, Czarna B-stocka. 600-750-386.

RÓWNARKO- pilarka, 800 zł, Gołdap. 695-991-746.

SILNIK 1,8 -7,5 kW, 2szt, z reduktorem, 280- 450 zł/szt, Kolno. (86)278-47-06, 508-361-346.

SILNIK 5.5KW, hamulec magazynowy, 500 zł. (85)716-70-88.

SILNIK 7,5LW, gwiazda trójkąt, kompletny, 550 zł. 797-910-691.

SILNIK elektryczny 11kW, mało używany, 1.000 zł, Ciechanowiec. 512-516-394.

SILNIK elektryczny 15KW, 1.100 zł, Suwałki. 512-452-256.

SILNIK elektryczny 5,5KW, 400 zł, Suwałki. 512-452-256.

SILNIK elektryczny 7,5KW, na wózku, 550 zł, ok.B-stoku. (85)663-28-30.

SILNIK elektryczny 7.5KW, na wózku, mało używany, 750 zł, ok.Bielska Podl. (85)739-51-35.

SILNIK elektryczny, 1,5-15KW, 3 szt, 150-900 zł/szt, ok.Sejn. 664-424-333.

SILNIK elektryczny, 1.5KW, 160 zł, Augustów. 660-188-518.

SILNIK elektryczny, 11KW, 800 zł, Suwałki. 505-473-692.

SILNIK elektryczny, 11KW, na wózku, 850 zł, ok.Łap. 785-958-329.

SILNIK elektryczny, 11KW, stan bdb, 700 zł, gm.Ciechanowiec. (86)277-28-63.

SILNIK elektryczny, 1-5KW, 7szt, 100-300 zł, Białystok. 508-978-927.

SILNIK elektryczny, 1-fazowy, 1.1KW, 250 zł, Bielsk Podlaski. (85)730-50-03.

SILNIK elektryczny, 1-fazowy, 1.5kW, 150 zł, Białystok. 515-076-758.

SILNIK elektryczny, 3KW, 1410obr/min, nowy, 290 zł, B-stok. 665-507-799.

SILNIK elektryczny, 4,5KW,-450 zł. 600-750-386.

SILNIK elektryczny, 45 kW, 27.000 zł. 507-204-342

SILNIK elektryczny, 7.5KW, 1440 obr/min, 650 zł, ok.Czarnej B-stockiej. 503-928-220.

SILNIK elektryczny, 7KW, z hamulcem, 450 zł, Augustów. 509-756-206.

SILNIK elektryczny: 1.5KW, 2.2KW, 3KW, 4KW, 5.5KW, 150-550 zł/szt, Suchowola. 506-712-185.

SILNIK elektrycznym, 3KW, nowy, 1.420 obrotów, 300 zł, Trzcianne. (85)738-51-41.

SILNIK elektryczy 15 KW, mało używany, stan bdb, 1.000 zł, ok.Zamrowa. 698-569-048.

SILNIK siłowy 2,2kW, mało używany, 2szt, Tykocin, 600 zł. 880-917-976.

SILNIK SW400, 2 szt, 1.500- 3.000 zł/szt, Hajnówka. (85)686-88-86.

SILNIK SW400, 2.700 zł, Myszyniec. 600-248-578.

SILNIK SW680, 2.700 zł, Wydmusy. (29)772-12-23.

SILNIK, 3-fazowy, 5,5KW, 960 obrotów, 450 zł, Księżyno. 792-761-625.

SILNIK, 7KW, wózek, 600 zł, gm.Krasnopol. (87)516-41-51.

SILOS Z65, 2szt, 15.000 zł/szt, Białystok. 505-231-261.

SITO do przesiewania piasku, żwiru, 145x60cm, 55 zł, Białystok. 792-495-689.

SPAWARKA ,300A, zasilanie 380/220, 290 zł, Białystok. 783-960-134.

SPAWARKA 300A, przewody, maska, 400 zł, Augustów. 795-288-335.

SPAWARKA transformatorowa, 700 zł, ok.B.Podl. 602-454-513.

SPAWARKA wirowa EW 2U, 300A, st.bdb, 900 zł, gm.Przerośl. (87)569-17-28.

SPRĘŻARKA 2-stopniowa, wydajność 18 barów, zbiornik 270l, 2.500 zł, B-stok. (85)732-21-58.

SPRĘŻARKA 2-tłokowa, 2 butle, bez silnika, 200 zł, Białystok. 604-678-359.

SPRĘŻARKA 3-cylindrowa, 250 l, 2.000 zł, ok.Olecka. 601-210-819.

SPRĘŻARKA 400 l, 600 zł, Białystok. 664-388-996.

SPRĘŻARKA Van, 2-cylindrowa, 2.000 zł, Sokółka. 507-275-225.

SPRĘŻARKA WAN-K, 2-cylindrowa, zbiornik 150 l, 2.000 zł, Suwałki. (87)566-73-31, 608-410-504 po 16.

SPRĘŻARKA Wanoska, duża, 2.300 zł, gm.Wys.Maz. 694-269-885.

SPRĘŻARKA, 2szt, zbiornik na powietrze, 10.000 zł/kpl, Suwałki. 609-107-256.

SPRĘŻARKA, 3-cylindrowa, 11KW, 4.500 zł, Suwałki. (87)565-36-59 po 19.

SPRĘŻARKA, 3-fazowa, 500 zł, ok.Ełku. 508-837-281.

SPRĘŻARKA, 600 l, 5.500 zł, ok. Augustowa. 665-145-485.

SPRĘŻARKA, duża, 2-cylindrowa, 5,7KW, stan bdb, 2.000 zł. 513-535-904.

SPRĘŻARKA, śrubowa, 2m.sześć/min, silnik Hatz, 3.800 zł, Sokółka. 600-357-493

SPRĘŻARKA-GŁOWICA, niemiecka, 6-9a, sprawna, 1.300 zł, gm.Grajewo. 509-682-454.

SPYCHARKA Rumunek, stan db, 11.000 zł, Siemiatycze. 600-410-915.

STÓŁ do krojenia tkanin, 10x2x0,8m, lub montażowy, solidny, stan bdb, 1.200 zł, Pisz. (87)423-43-46, 600-278-976.

STÓŁ magnetyczny, 2 szt, 450-700 zł. (85)741-28-86.

STÓŁ warsztatowy metalowy, 9 szuflad, 1.300 zł, B-stok. (85)652-06-93.

STÓŁ wibracyjny, 1.2t, silnik, fabryczny, 1.500 zł, gm.Choroszcz. 692-868-742.

STÓŁ wibracyjny, z silnikiem, duży. 1.500 zł. 603-975-288.

STRUGARKA wyrównarka 40, 3.000 zł, Siemiatycze. 601-206-688.

SZLIFIERKA do posadzek lastryko, nowa, 800 zł. B-stok, (85)663-28-73.

SZLIFIERKA taśmowa, 2.500 zł, Choroszcz. 668-017-624.

SZLIFIERKA taśmowa, dł.2,5m, 1.500 zł, gm.Kleosin. 692-000-030.

TALERZÓWKA, 16 talerzy, stan bdb, 1.700 zł, ok.Łomży. (86)217-53-78.

TOKARKA do drewna, 500 zł, Bielsk Podlaski. (85)730-50-03,

TOKARKA holenderska Ferm, mała, nowa, 130 kg, 2.700 zł, Łomża. 698-758-462.

TOKARKA wieloczynnościowa, 4 przystawki, mała, 2.000 zł, gm.Hajnówka. (85)686-88-86.

TOKARNIA do stali, 1.500 zł, Olecko. 602-616-927.

TOWOTNICA ręczna 500CCM, 60 zł, B-stok. (85)652-06-93.

TRAK pionowy, górny, typ Drozdowski, komplet pił, nowy, 33.000 zł, Suwałki. 793-551-018.

TRAK taśmowy poziomy Trak-Med (2010) 16.000 zł, Mońki. 600-356-734.

TRAKTOREK Dzik, z pługiem do orki, silnik Honda 5,5KM, 1.400 zł, Augustów. 509-756-206.

URZĄDZENIE grzewczo-wentylacyjne, 2KW, termowentylator, 350 zł, Suwałki. 696-939-881.

WAŁ, 3-nożowy do heblarki, założyskowany, 35cm, 250 zł, ok.Szypliszek. 501-252-129.

WCIĄGARKA budowlana, 650 zł, Augustów. 796-377-033.

WENTYLATOR, ścienny, warsztatowy, 2 szt, 500 zł, gm.Choroszcz. 609-729-230.

WIERTARKA pozioma do drewna, bez silnika, 1.000 zł, Mońki. 798-187-781.

WIERTARKA stołowa +piłarka, 270 zł, Augustów. 795-288-335.

WIERTARKA stołowa, spawarka 2-fazowa, giętarka, szlifierka, silnik 1-fazowy, nożyce, 1.700 zł, Augustów. 518-845-256, (87)643-36-03.

WIERTARKA WS15 ze stolikiem, stan bdb, 2.000 zł, gm.Stawiski. 667-142-575.

WINDA budowlano-towarowa WBT6, 2 szt, 10.000 zł, Sokółka. 792-549-847.

WIRÓWKA do miodu, używana, elektryczna, stan bdb, 800 zł. 515-134-498.

WÓZEK widłowy Bułgar, 3,5t, stan bdb, 12.000 zł, Łomża. 604-524-115.

WÓZEK widłowy Bułgar, 5.000 zł, Gołdap, 666-913-160.

WÓZEK widłowy Clark, silnik diesel, 3-cylindrowy, udźwig 1,5 t, stan bdb, 8.900 zł, Ostrów Maz. 884-100-496.

WÓZEK widłowy Kalmar, 7t, przesuw boczny, udźwig 5,5t, 26.000 zł, gm.Kobylin Borzymy. 888-903-473.

WÓZEK widłowy na bliźniakach, 4.000 zł. 663-460-468..

WÓZEK widłowy, 3.5t, dokumentacja, 10.500 zł. 663-460-468..

WÓZEK widłowy, bez masztu, diesel, wspomaganie, 3.000 zł, Białystok. 606-856-155.

WYCIĄG trocin, worek-filtr, 1.7kW, 1.000 zł, Mońki. 607-521-075.

WYCIĄGARKA budowlna, niemiecka, 3KW, 1.200 zł, Zambrów. 504-297-355.

WYCIĄGARKA leśna, 2.000 zł, ok.Augustowa. 507-136-577.

WYGŁADZARKA wysokościowa Nut, 600W, 300 zł, Mońki. 698-845-535.

WYKRYWACZ metali Minelab explorer, pakiet dodatków, 4.000 zł, ok.Moniek. 669-559-467.

WYRÓWNARKA 40 Żefam, 4.700 zł, gm.Wasilków. 600-518-614.

WYRZYNARKA do drewna, nowa, 100 zł, gm.Poświętne. (85)650-15-59.

ZAGĘSZCZARKA Bomag, 450kg, 4.000 zł, ok.Zambrowa. 692-936-003.

ZAGĘSZCZARKA, Bomag, silnik hatz, 450kg, 4.500 zł, Zambrów. 692-936-003.

ŻURAWIK budowlany, fabryczny Zremb, 650 zł; ok.Jeżewa. 662-797-034.

ROLNICTWO I OGRODNICTWO

KUPIĘ

KUPIĘ zboże, płatność gotówką, odbiór własnym transportem, 606-676-295, 533-735-533.

SPRZEDAM

BELARKA pasowa, Jongier 545, zmienno komorowa, stan idealny, (85)731-33-37.

CIELĘTA, jałowki hodowlane, (85)650-13-61.

JAŁÓWKI wysoko cielne HF, tel. 604-275-005.

MATY dla bydła, 664-466-774.

PRZYSTAWKĘ do kukurydzy na ziarna, 507-021-778.

SIANO hurtowo 58 zł bela. 600-371-301.

WAPNO węglanowe 13 % MgO, 32 % CaO, 80 -100 zł/t. 605-121-800.

MASZYNY I URZĄDZENIA

❑ SPRZEDAM

SPRZEDAM belarki Claas Welger; 660913879.

ZIEMIA ROLNA

KUPIĘ ziemię słabej klasy, nieużytki, lasy, 600-371-301.

MASZYNY ROLNICZE

TALERZÓWKI, 2 szt, hydraulicznie podnoszone, 5.000 zł/szt, ok.Wys.Maz. 691-885-789.

ZGRABIARKA Claas 3m, 3.800 zł, gm.Korycin. 502-026-084.

KUPIĘ

AGREGAT prądotwórczy, 16KW lub większy, stan bdb. (86)273-31-48.

AGREGAT uprawowy, szer. 3.60m. 782-657-942.

AGREGAT uprawowy, szer.3.80m, hydrauliczny, stan db, 3.800 zł, gm.Rajgród. 504-210-555.

AKUMULATORY, stare. 510-406-129.

BECZKOWÓZ 3.000-4.000 l, polski lub zagraniczny. 508-810-990.

BECZKOWÓZ w stanie db, ok.3.000 l. 667-936-844.

BECZKOWÓZ, 8.000l, do 10.000 zł, ok.Bociek. (85)731-33-17.

BŁOTNIK tylny, do T25. (85)711-15-57.

BRONĘ talerzową 16. 506-316-765.

BYCZKI 3-dniowe, 20szt. 608-381-223.

BYCZKI kilkudniowe, gm.Kobylin. (86)476-45-49.

BYCZKI kilkudniowe, mieszańce lub mięsne. 506-878-409.

BYCZKI mieszańce, ras mięsnych, ok.Moniek i B-stoku. 694-992-327.

BYCZKI, 8szt, 250kg-350kg, dowolnej rasy, mogą być chude. 600-824-241.

BYCZKI, 90-200kg, 10szt. 728-348-453.

BYCZKI, jałówki, żarłaki, ok.10szt. 511-940-878.

BYDŁO pourazowe z całego woj. podlaskiego. 503-169-774.

BYDŁO pourazowe, konie, różna kondycja, wyrejestrowanie. 661-545-997.

BYDŁO pourazowe. 503-169-775.

BYDŁO, każdej kondycji, ok.Ełku. 501-671-977.

C-330 lub C-360 (1980) zarejestrowany, st.db, kabina, do 11.000 zł, ok.Suwałk, Olecka. 504-162-968.

C-330. 601-178-488.

CHWYTAK do Koparki Fortschritt. 603-671-419.

CIĄGNICZEK ogrodniczy z osprzętem lub bez, może być do remontu. 605-683-464.

CIĄGNIK do 80KM. 607-540-454.

CIĄGNIK T25. 880-426

LOSZKA prośna lub do zaproszenia, gm.Turośń Kościelna. 788-533-444.
ŁADOWACZ do Ursusa 4514. 503-072-139.
ŁADOWACZ Troll w stanie bdb, od I właściciela. 793-006-124.
ŁADOWACZ Troll. 602-118-639.
ŁADOWACZ, Troll lub Cyklop. 516-033-948.
MIESZALNIK pasz 500kg, do 1.500 zł. 605-690-134.
MIESZALNIK pasz Zubtor lub Okonek ze śrutownikiem, prasę rolującą Sipma 120x120. 887-105-345.
MIESZANKA zbożowa, słoma po kombajnie, ok.Nowych Piekut i Hodyszewa. 786-043-235.
OK.BIAŁEGOSTOKU, grunty rolne, siedlisko. 792-871-186.
OPONA do C-360, 14,8x28, gm.Łomża. 502-426-360.
OPONA tylna, 11/2/28, stan bdb. 698-554-567.
OPONY 16" do rozrzutnika rosyjskiego, 3-tonowego, 2szt, ok.Grajewa. 511-679-000.
OPONY tylne do ciągnika, 18,4x30. 696-740-202.
OPONY tylnę, do C-360. 885-317-657.
OWIES, mieszankę, ok. Augustowa. 665-380-280.
OWIJARKA do bel, Sipma lub inna. 606-621-283.
OWIJARKA do bel, Sipma lub Sokółka. 602-118-639.
OWIJARKĘ do bel Sipma lub Sokółka. 508-810-990.
PERLICZKI, jarzębate, samiec i 3 samiczki, ok.Nowinki. 500-535-408.
PŁUG 3-skibowy wario, Kverneland AD100, 9.900 zł, ok.Sejn. 504-187-380.
POW.SOKÓLSKI, Białostocki, Bielski, ziemię lub gospodartwo. 518-852-420.
PRASA belująca Sipma lub Sokółka. (86)211-14-42.
PRASA kostkująca Claas, Welger, Sipma, ok.Zambrowa. 518-857-308.
PRASA kostkująca Welger AP45: części blacharskie i mechaniczne. Augustów. (87)644-58-50.
PRASA kostkująca. 880-426-156.
PRASA zwijająca, polska lub zachodnia. 728-939-869.
PRASĘ kostkującą niemiecką Welger, Claas, stan bdb. 693-083-148.
PRASĘ kostkującą polską, w stanie bdb. 514-927-971.
PRASĘ kostkującą Sipma w bdb stanie. 793-006-124.
PRASĘ kostkującą WELGER AP 41,45 CLASS dominator lub JON DERE 320. 503-496-601
PRASĘ rolującą Krone 125, 130, do remontu. 606-550-489.
PRZEDNI podnośnik do J.Deere lub podobnego. 604-960-458.
PRZEWRACARKA Claas 4.5-5.5m, do małego remontu lub hydrauliczną, ok.Augustowa. 698-589-289.
PRZEWRACARKA, 6-gwiazdowa, Niemeyer, szer.8,70m, koła skrętne, 4xsiłownik, stan bdb, 8.300 zł, Kołaki Kośc. 787-827-701.
PRZY drodze z Tołcz do Baciut, ziemia rolna. 606-521-103.
PRZYCZEPA 3-osiowa, lub 11,5t. 661-934-371.
PRZYCZEPA D47, st.bdb. (86)218-32-69.
PRZYCZEPA wywrotka 1-osiowa, do 3t, fabryczna. 667-672-612.
PRZYCZEPĘ D55, 6t, w st.bdb lub 4,5t. 515-874-689.
PRZYCZEPĘ do sianokiszonki z nożami, do 7.000 zł. 518-820-324.
ROZBIJAK pokosów, rozbijak obornika, 1-osiowy, kopaczka do ziemniaków, pług. 507-468-420.
ROZRZUTNIK obornika, 1, 2-osiowy. 506-348-031.
ROZRZUTNIK obornika, 8-10t, do 10.000 zł. (85)737-15-15.
ROZRZUTNIK obornika. 782-288-255.
SIANO w belach, po 10 bel co miesiąc, przez cały rok, możliwość zamiany na źrebaka. 608-534-447.
SIANO w belach, prasowane, jakość bdb, gm.Boguty, okolice. 728-198-738.
SIANOKISZONKA w belach, 10-15szt, ok.Sejn. 500-498-360.
SIECZKARNIA do kukurydzy Pottinger Mex. 518-143-542.
SIEWNIK poznaniak, Orkan. (86)211-14-42.
SIEWNIK zbożowy poznaniak, skrzynia olejowa. 660-919-909.
SIŁOWNIK wywrotu do przyczepy 4.5-6t, z górnym mocowaniem. 661-383-641.
SŁOMA luzem, do zbelowania, ok.Suchowoli. 603-284-708.
SŁOMA po kombajnie do 20km od Czyżewa. 517-947-644.
SŁOMA po kombajnie w belach, 20 zł/szt, ok.Ostrowi Maz. 781-294-468.
SŁOMA po kombajnie, ok.200 bel, ok.Jeżewa, Sokół. 692-831-439.
SŁOMA po kombajnie, ok.Bociek. (85)731-33-17.
SŁOMA po kombajnie, ok.Poświętnego, Łap. 667-166-020.
SŁOMA po kombajnie, ok.Suchowoli, Jaświł. 696-182-243.
SŁOMA w belach, tegoroczna, ok.50szt, ok.Stawisk. 600-343-806.
SŁOMA z pokosów, ok.Moniek. 508-603-548.
SŁOMA z pola pow.wysokomazowiecki. 603-839-557.
SŁOMA z pola, możliwość wykoszenia, gm.Mońki. 886-645-449.
SŁOMA, 100szt. 501-281-539.
SŁOMA, bele, ok.500szt, gm.Suchowola, okolice. 510-813-614.
SŁOMA, ok.10t. (86)472-18-11.
SŁOMĘ do zbelowania, Mońki. (85)716-20-54.
SŁOMĘ po żniwach, gm.Zawady. 501-493-564.
SŁOMĘ skoszoną kombajnem, gm.Sokoły. 509-608-558.
SŁOMĘ z pola, do 200bel, gm.Mońki. (85)738-57-30.
SŁOMĘ, po kombajnie. (86)212-06-88.
SŁOMĘ, większą ilość, gm.Czyżew. 501-783-208.
SORTOWNIK elektryczny. 886-013-994.
SUWALSZCZYZNA, ziemia rolna, 10-15ha. 663-016-589.
TALERZÓWKA, 3m. (87)615-83-20 po 20.
TALERZÓWKA, szer.5m, gm.Turośń Kościelna. 661-827-517.
TAŚMĘ do kombajnu ziemniaczanego Anna. 796-068-324.
TRAKTOR 120 KM, w stanie db, z mechaniczną skrzynią biegów. 608-052-238.
TRAWA do skoszenia z pola, pow.wysokomazowiecki. 603-839-557.
TUR 3-sekcyjny do zetora 8145. 693-497-038.
TUR do T25. 880-406-361.
TUR Milux do ciągnika Renault, 10.500 zł, gm.Kulesze Kośc. 798-627-327.
URSUS lub Zetor, krajowy w oryginale od wł. 793-006-124.
URSUSA 3512, MF 255 3P lub C-330. 508-810-990.
WAŁ posiewny, ciągany, 6-10m. 608-609-757.
WYCIĄGARKĘ od Stara wojskowego. 601-178-488.
WYCINAK do kiszonki BVL. 668-213-794.
WYCINAK do sianokiszonki i rozsiewacz nawozów Amazone ok.600l. 515-623-805.
ZBOŻE ekologiczne nie oczyszczone, z nasionami chwastów, gm.Raczki. 514-017-640.
ZBOŻE paszowe, 60t. 693-478-777.
ZBOŻE paszowe. 608-462-550.
ZBOŻE, różne rodzaje, 23 tony, odbiór samodzielny, płatność w dniu zaladunku. 504-082-112.
ZBOŻE, rzepak, łubin, groch, min.23t, własny transport, płatność w dniu odbioru. 501-459-374.
ZETOR 5340, 7340, z turem lub bez, polski. 505-391-295.
ZETOR lub Ursus, z przodem, do 70 KM, bez tura, Mońki. 794-497-969.
ZIEMNIAKI jadalne. 606-249-944.
ZIEMNIAKI paszowe, ok.2t. 517-183-558.
ŻYTO jare ekologiczne, 1.300 kg. 511-458-556, (85)722-48-02.

MASZYNY I URZĄDZENIA

❑ SPRZEDAM

ADAPTER do rozrzutnika Czarna Białostocka, nowy, 600 zł, gm.Knyszyn. 602-701-613.
AGREGAT Amazone, aktywny, 3m, hydropak, siewnik D7, ścieżki, 16.000 zł, Zambrów. 725-010-348.
AGREGAT bierny Rau, szer.3m, 5.500 zł, Giżycko. 509-958-664.
AGREGAT do białkowania obór, 2 szt, 1.300 zł/szt, Szepietowo. 692-172-743.
AGREGAT podorywkowy Unia Grudziądz, szer.2,60m, siewnik poplonów Alfa (2008) 20.000 zł, ok.Moniek. 501-323-179.
AGREGAT podorywkowy, 2.20m, z wałem, zabezpieczenia sprężynowe, 6.500 zł, ok.Węgorzewa. 519-164-432.
AGREGAT podorywkowy, szr.2,20m, wałek, 2.100 zł, gm.Wyszki. 608-857-865.
AGREGAT pościerniskowy Gruber, szer. 2,50 m, sprężynowe zęby, 3.200 zł, Ełk. 518-505-212.
AGREGAT pościerniskowy, Lemken, 3m, gęsie stopy, talerze, wał strunowy, stan bdb, 9.000 zł, ok.Zambrowa. 603-615-876.
AGREGAT prądotwórczy 8 kW, wojskowy, na podwoziu, diesel, 3.000 zł, Sztabin. 609-471-375.
AGREGAT prądotwórczy, 2.5KW, 1.200 z ł, ok.Andrzejewa. 665-717-134.
AGREGAT prądotwórczy, 2KW, nowy, 600 zł, Szepietowo. 508-637-573.
AGREGAT prądotwórczy, wojskowy, 5KW, do naprawy, 1.000 zł, ok.Sokół. 500-159-274.
AGREGAT siewny Saksonia, 3 m, 8.000 zł. 665-887-227.
AGREGAT ścierniksowy Lenken, zabezpieczenia sprężynowe, 6.500 zł, Andrzejewo. 663-048-683.
AGREGAT ścierniskowy 11-zębowy, szer. 2,20 m, zabezpieczenia, 2.800 zł, gm.Wyszki. 608-435-632.
AGREGAT ścierniskowy Kongskilde, 3,0m, 12 łap, zabezpieczenia resorowe, gm.Stawiski, 5.200 zł. 888-217-958.
AGREGAT ścierniskowy Lemken, szer.3m, 12.000 zł, ok.Jeżewa. 502-514-108.
AGREGAT ścierniskowy Rabeverk, 3m, 7 łap, zagarniaki, wał rurowy, zabezpieczenie, Suchowola, 8.200 zł. (85)716-16-65.
AGREGAT ścierniskowy, szer.2,6m, 13-zębowy, 5.300 zł, gm.Ostrów Mazowiecka. 504-873-050.
AGREGAT uprawowo- siewny Krone, szer3m, 4.800 zł, Hajnówka. 608-799-284.
AGREGAT uprawowo- siewny Kverneland, szer.3m, siewka trawy, 26.000 zł, gm.Wys.Maz. 605-860-645.
AGREGAT uprawowo- siewny, hydropak, szer.3m, siewnik Nordsten, 6.700 zł, gm.Janów. 518-382-280.
AGREGAT uprawowo-siewny 3m, siewnik Amazone D7, 14.900 zł, Suchowola. (85)716-16-65.
AGREGAT uprawowo-siewny Amazone, szer. 2.5m, 7.900 zł, gm.Ostrów Maz. 504-873-050.
AGREGAT uprawowo-siewny Kongskilde (2002) bierny, 4m, 18.000 zł, Dubicze Cerkiewne. (85)685-30-75.
AGREGAT uprawowo-siewny, 3m, st.bdb, 13.500 zł, gm.Korycin. (85)721-80-56.
AGREGAT uprawowo-siewny, szer.2.10, 1.800 zł, gm.Sokoły. 506-723-004.
AGREGAT uprawowy 3,6m, stan bdb, 4.500 zł, gm.Szepietowo. 608-628-815.
AGREGAT uprawowy 3-metrowy, wąskie zęby, podwójne wałki, 3.800 zł, gm.Dubicze Cerkiewne. 697-706-427.
AGREGAT uprawowy Amazone, szer.3m, brona wahadłowa, wał Parkera, 5.000 zł, gm.Stawiski. 692-832-350.
AGREGAT uprawowy Rau, 12.000 zł, gm.Wieliczki. 503-790-783.
AGREGAT uprawowy Stohl, 3.500 zł, gm.Wieliczki. 503-790-783.
AGREGAT uprawowy U758, 5.200 zł lub zamiana na siewnik, ok.Augustowa. 665-145-485.
AGREGAT uprawowy Unia Grudziądz kombi, szer. 3,70m, nowy, hydraulika, 12.000 zł, Sztabin. 609-471-375.
AGREGAT uprawowy, 3m, 7.500 zł, gm.Mońki. 781-323-283.
AGREGAT uprawowy, nowy, 2,7m, do siewnika Poznaniak, 7.000 zł, Białystok. 608-226-423, (85)654-14-01.
AGREGAT uprawowy, siewnik, 5.200 zł, ok.Wys.Maz. 518-499-758.
AGREGAT uprawowy, szer.1,90m, pojedyńcze wałki, st.bdb, 1.200 zł, gm.Rajgród. 783-631-726.
AGREGAT uprawowy, szer.3m, podwójne wałki +brona, 2.500 zł, gm.Mały Płock. 664-778-536.
AGREGAT uprawowy, szer.5m, hydraulicznie składany, stan bdb, 6.500 zł, gm.Zawady. 508-706-002.
AKUMULATOR 12W 225 Amper (2010) 27-50 cm, stan bdb, 400 zł, ok.Suwałk. (87)565-00-24.
AMORTYZATOR hydrauliczny do ładowacza czołowego, nowy, 700 zł, Wys.Maz. 692-181-684.
AUTOKARMIK dla trzody chlewnej, 2-3-komorowe, 3szt, 400 zł/szt, ok.Puńska. (87)516-14-28.
BECZKA 10.000l, dł.8m, wys.1.2m, na szambo lub beczkowóz, 3.600 zł, Wys.Maz. 504-274-090.
BECZKA 5500l, ze stali kwasoodpornej, 5.000 zł, gm.Rutki. (86)475-38-86.
BECZKA aluminiowa 1000l, na kołach, gm.Wys.Maz, 1.000 zł. (86)275-04-97 po 20.
BECZKA aluminiowa na wodę, 400l, 300 zł, Szepietowo. 508-637-573.
BECZKA aluminiowa na wodę, 600 l, na kołach, 1.000 zł, gm.Czyżew. (86)275-62-24.
BECZKA do wody, 400l, 350 zł, gm.Bakałarzewo. 794-434-773.
BECZKA ocynkowana, na ropę/benzynę, stan bdb, 300l, 30 zł, Ciechanowiec. (86)277-22-55.
BECZKA ocynkowana, nowa, 200l, 100 zł/szt, Siemiatycze. 660-881-317.
BECZKA plastikowa, 1.050l, n blaszanej palecie, kran, 350 zł, Bielsk Podlaski. 692-827-133.
BECZKA plastikowa, 2szt, 1.000l, na wozie, 800 zł/obie, gm.Dobrzyniewo. 603-654-435.
BECZKA plastikowa, 30 i 130l, 10szt, 27 zł/szt, gm.Białystok. 662-744-100.
BECZKA stalowa, 2.400l, z zaworem, 1.200 zł, gm.Krypno. (85)716-91-98, po 17.
BECZKA, 3szt, 120-1.000l, 50-350 zł/szt, Białystok. 601-758-504.
BECZKI 200l, 3szt, 50 zł/szt, Białystok. 517-159-933.
BECZKI metalowe, 200l, nowe, 2szt, 50 zł/szt, Białystok. 514-219-618.
BECZKOWOZ ocynkowany, 4.000 ml, szerokie koła, hydraulika, stan bdb, 7.500 zł, gm.Bakałarzewo. 502-153-693.
BECZKOWÓZ (1991) 6.000 l, tandem, ocynkowany, stan bdb, 16.000 zł, Czyżew. 604-849-488.
BECZKOWÓZ 10.000 l, niemiecki, Fortschritt, tandem, stan bdb, 22.000 zł, ok.Łomży. (86)219-32-29.
BECZKOWÓZ 3000l, polski, 2.500 zł, lub zamiana na platformę do bel, gm.Puńsk. 694-629-311.
BECZKOWÓZ 4.000 l, ocynkowany, niemiecki, resory, 2 wlewy, stan bdb, 7.500 zł, ok.Augustowa. 693-424-597.
BECZKOWÓZ 4.000l, 5.500 zł, ok.Zbójnej. 604-553-747.
BECZKOWÓZ 4.500l, hydraulicznie otwierany, resory, 6.500 zł, ok.Moniek. 788-597-348.
BECZKOWÓZ 4000l (2000) st.bdb, 6.500 zł, gm.Łomża. 691-027-196.
BECZKOWÓZ 4300l, duże koła, st.bdb, 7.800 zł, Siemiatycze. 668-626-194.
BECZKOWÓZ 5.000l, 9.500 zł, ok.Zawad. 601-787-601.
BECZKOWÓZ 6.000 l, stan bdb, 9.000 zł, Dąbrowa B-stocka. 505-706-952.
BECZKOWÓZ 6.200l ocynkowany, st.bdb, 14.000 zł, ok.Zambrowa. 602-688-789.
BECZKOWÓZ do szamba, 6.000l, 12.000 zł, Myszyniec. 500-191-503.
BECZKOWÓZ Garant (1991) 6.000l, balonowe koła, resor, stan bdb, 15.000 zł, gm.Bargłów Kościelny. 600-162-947
BECZKOWÓZ Kotte Garant, 7.000l, resory, duże koła, kompletny, stan bdb, 17.700 zł, gm.Szumowo. 509-707-743.
BECZKOWÓZ Meprozet, 4.500l, 6.500 zł, Mońki. 660-925-981.
BECZKOWÓZ ocynkowany 4500l, 7.500 zł, Kalinowo. 503-303-065.
BECZKOWÓZ ocynkowany, 3600l, hydraulika, dwa zawory, 7.200 zł, ok.Wys.Maz. 505-469-057.
BECZKOWÓZ ocynkowany, 4.000l, stan bdb, 8.000 zł, ok.Ełku. 604-449-646, (87)521-55-45.
BECZKOWÓZ ocynkowany, 5.500l, duże koła, 1-osiowy, 11.500 zł, Jeżewo. 691-721-559.
BECZKOWÓZ polski 3.500 l, I wł. stan db. 4.000 zł, ok.Czyżewa. 606-595-237.
BECZKOWÓZ polski, 10.000l, 20.000 zł, gm.Łomża. 513-072-260.
BECZKOWÓZ polski, 3.000l, nowe opony, hydraulicznie zamykany, Iwł, 5.200 zł, gm.Poświętne. 513-499-976.
BECZKOWÓZ polski, 3.600l, 2-osiowy, uszkodzona beczka, 2.500 zł, gm.Krypno. 606-216-479.
BECZKOWÓZ polski, 4.000l, 4.000 zł, ok.Łap. (85)715-16-55.
BECZKOWÓZ, 10.000l, 14.000 zł, lub zamiana na mniejszy, ok.Zawad. 601-787-601.
BECZKOWÓZ, 10.000l, ocynkowany, stan bd, 14.000 zł, Lub zamienię na mniejszy. 880-481-567.
BECZKOWÓZ, 3.000l, stan bdb, 6.500 zł, gm.Bargłów Kościelny. 600-162-947.
BECZKOWÓZ, 3.500l, st.bdb, duże koła, 5.800 zł, gm.Siemiatycze. 696-771-618
BECZKOWÓZ, 4.000 l, duże koła, resor, ocynkowany, stan bdb, 7.500 zł, Bargłów. (87)642-96-45.
BECZKOWÓZ, 5.000 l, duże koła, 5.500 zł, ok.Augustowa. (87)644-90-81.
BECZKOWÓZ, 5.000 l, stan bdb, 8.800 zł, ok.Zambrowa. 660-084-674.
BECZKOWÓZ, 5.000l, stan bdb, 8.500 zł, Dąbrowa Białostocka. 505-706-952.
BECZKOWÓZ, 6.000l, tandem, ocynkowany, oś skrętna, resory, 12.000 zł, ok.Łomży. 518-244-395
BECZKOWÓZ, 6000l, 9.000 zł, Poświętne. 889-193-103.
BECZKOWÓZ, 6500 l, tandem, szerokie ogumienie, skrętna oś, pompa ssąco-tłocząca, 15.500 zł, Augustów. 500-728-448, 513-028-823.
BECZKOWÓZ, 7.000l, ocynkowany, resory, koła balonowe, stan bdb, 15.000 zł, Kołaki. 517-875-601.
BECZKOWÓZ, 8.000 l, skrętna oś, tandem, 20.000 zł, gm.Łomża. 509-640-156.
BECZKOWÓZ, 8.000l, ocynkowany, tandem, hydrauliczna wylewka, stan bdb, 17.000 zł, ok.Ełku. (87)611-15-29.
BECZKOWÓZ, ocynkowany, kompletny, 4500 l, sprawny, 6.900 zł, Ełk. 600-214-285.
BELOSTAWIARKA, 500 zł, Szepietowo. (86)275-07-46.
BIZON 056, stan bdb, gotowy do żniw, 42.000 zł. 668-411-127.
BIZON Record (1996) sieczkarnia, hydrostat, 85.000 zł, Sejny. 502-734-985.
BIZON Z020 półzawieszany, stan bdb, oddzielny rozdzielacz hydrauliczny, 3.000 zł, ok.Kolno. 606-339-215.
BORTY aluminiowe do przyczepy D-616, 11,5t, 2.000 zł, ok.Kolna. 661-934-371, (86)279-02-29.
BRONA 3-polowa, 500 zł, gm.Klukowo. (86)277-45-44.
BRONA 3-polowa, kultywator 11-zębowy, od 800zł-2.000zł, Wasilków. 694-274-553.
BRONA 4-polowa, Suwałki, 300 zł. 661-973-317.
BRONA 5-polowa, 450 zł, ok.Wys.Maz. 691-431-427.
BRONA III, st.bdb, 350 zł, Choroszcz. 608-444-078.
BRONA lekka do ziemniaków, 500 zł, gm.Szepietowo. 517-414-049.
BRONA sprężynowa, pług, opielacz, 50-100 zł/szt, B-stok. (85)741-94-67.
BRONA talerzowa KBT Bury, szer.2m, 10.400 zł, gm.Dziadkowice. 794-108-324.
BRONA talerzowa, stan bdb, 3.600 zł, gm.Łomża. 504-536-659.
BRONA V, stan db, 800 zł, ok.Stawisk. 692-363-430.
BRONA, 5-polowa, 16, mało używane, 2.200 zł, Sejny. 782-819-957.
BRONY 5 (2002) stan bdb, 1.200 zł, Mońki. (85)716-53-81.
BRONY 5, 500 zł, gm.Brańsk. 530-678-796.
BRONY 5, stan db, 600 zł, gm.Sokółka. 691-223-814.
BUKOWNIK, gm.Filipów, 1.200 zł. 502-384-494.
BURACZARKA ręczna, stan bdb, 400 zł, ok.Augustowa. 504-156-163.
C-328 (1960) 11.000 zł lub zamiana na C355, C4011, gm.Juchnowiec Kośc. (85)719-68-63.
C-328 (1960) sprawny, 7.600 zł, Suchowola. 510-785-917.
C-328 (1965) po remoncie, pług do odśnieżania, hydrauliczna przekładnia w kabinie, 10.000 zł, Augustów. 888-817-862.
C-330 (1971) bez dikumentów, Iwł, 7.000 zł, ok.Sidry. 600-427-749.
C330 (1972) nowa kabina, 10.500 zł, gm.Michałowo. 501-654-560.
C330 (1973) kabina, stan bdb, Iwł, pełna dokumentacja, 15.000 zł, gm.Korycin. 604-504-346.
C330 (1974) Iwł, 10.500 zł, Boguty. 535-120-302.
C330 (1974) Iwł, oryginał, nie malowany, 12.900 zł, Wys-Maz. 514-568-081.
C330 (1974) stan db, 11.000 zł, gm.Jaświły. 509-634-053.
C-330 (1974) stan db, 11.500 zł, Dolistowo. 506-559-478.
C-330 (1975) sta bdb, kabina, 16.000 zł, ok.Ełku. 509-546-239.
C330 (1976) nowe ogumienie, akumulatory, stan bdb, 14.500 zł, ok.Czyżewa. 519-406-700.
C-330 (1979) Iwł, stan bdb, 14.000 zł, Kobylin-Borzymy. 784-788-031.
C-330 (1979) st.db, 11.000 zł, ok.Suwałk. (87)569-35-07.
C-330 (1979) st.db, 8.500 zł, Korycin. 792-047-295.
C-330 (1979) stan bdb, 10.400 zł, ok.Augustowa. 693-409-130.
C-330 (1980) 13.000 zł, gm.Grodzisk. 608-835-804.
C330 (1980) po remoncie, 12:500 zł, Suchowola. (85)712-42-32.
C-330 (1980) stan db, 13.500 zł, Suchowola. 662-519-856.
C-330 (1982) kabina, w oryginale, 16.000 zł, Bielsk Podl. 505-780-200.
C330 (1982) opony 90%, 9.000 zł, gm.Rutki. 604-912-837.
C-330 (1983) stan bdb, 12.500 zł, Suwałki. 509-302-883.
C-330 (1984) Iwł, st.bdb, 17.300 zł, gm.Łomża. 506-222-521, (86)219-30-01.
C-330 (1984) stan bdb, 14.500 zł, ok.Sokółki. (85)711-90-71.
C330 (1984) stan bdb, kabina, Iwł, 16.000 zł, ok.Czyżewa. 517-724-135.
C330 (1984) stan db, 16.000 zł, gm.Jaświły. 506-267-525.
C330 (1985) stan bdb, I wł. 15.500 zł, gm.Zambrów. (86)270-51-86, 504-314-425.
C-330 (1989) kabina, Iwł, 18.800 zł, gm.Dziadkowice. 514-048-597.
C330 (1990) kabina, ogumienie 70%, 19.500 zł, gm.Rutki. 500-057-753.
C330, blacharskie, stan bdb, 600 zł, gm.Dąbrowa. 697-554-959.
C-330M (1988) 16.000 zł, Poświętne. 601-772-124.
C330M (1989) silnik po kapitalnym remoncie, 10.500 zł, Augustów. (87)644-90-02.
C-330M (1990) bez kabiny, stan bdb, oryginał, mało używany, 19.000 zł, Wizna. 519-634-659.
C330M (1990) oryginalny, 1.800mth, drabina, tur, stan bdb, 21.500 zł, Poświętne. 503-075-292.
C330M (1990) st.bdb, 17.500 zł lub zamiana na samochód diesel, Suwałki. 500-139-647.
C330M (1992) Iwł, 15.000 zł, gm.Szczuczyn. 721-112-515.
C-355 (1972) 5.500 zł, ok.Ełku. 508-837-281.
C355 (1972) duża kabina, po kapitalnym remoncie 13.500 zł, gm.Krasnopol. (87)516-41-51.
C-355 (1973) Ilwł, stan bdb, 10.000 zł, gm.Andrzejewo. (86)271-70-62.
C-355 (1976) silnik po remoncie, nowe opony, 12.000 zł, gm.Filipów. 600-729-621.
C-355 (1978) z ładowaczem tur, 8.500 zł, Gołdap. 666-913-160.
C-355 M (1976) stan bdb, 12.500 zł, gm.Dąbrowa Białostocka. 518-909-255.
C-360 (1970) po remoncie silnika, opony zużycie 70-80%, 13.000 zł, gm.Augustów. 790-517-932.
C360 (1971) 12.000 zł, Dąbrowa Białostocka. 798-537-532.
C-360 (1972) po remoncie, 10.000 zł, gm.Suchowola. 510-709-243.
C360 (1973) stan db, 10.500 zł, Sejny. 725-221-499.
C-360 (1976) 9.000 zł, gm.Hajnówka. (85)686-88-67.
C-360 (1977) 13.000 zł. 503-518-056.
C-360 (1977) stan db, 11.500 zł, gm.Klukowo. 505-204-751.
C360 (1978) 7.500 zł, Łapy. 512-145-664.
C-360 (1978) stan bdb, 10.700 zł, ok.Łomży. 606-279-989.
C-360 (1979) 11.500 zł, gm.Nowy Dwór. 603-350-201.
C360 (1979) do remontu, 10.000 zł, ok.Gołdapi. 509-286-433.
C-360 (1979) po remoncie, 17.000 zł, Augustów, (87)644-22-14.
C360 (1979) po remoncie, st.db, 10.500 zł, gm.Sztabin. 885-343-413.
C-360 (1979) stan db, 12.000 zł, ok.Augustowa. 724-835-587.
C-360 (1979) stan db, 12.000 zł, Mońki. 697-073-883.
C360 (1980) kabina, mało używany, 18.000 zł, gm.Czyżew. 880-860-726.
C-360 (1980) po remoncie, stan bdb, ważny przegląd, 12.500 zł, gm.Prostki. 691-027-238.
C360 (1980) tur, po kapitalnym remoncie, nowe opony, gm.Sokoły, 16.000 zł. (86)476-30-70.
C-360 (1981) 11.800 zł, gm.Nowinka. 500-139-597.
C360 (1982) 11.000 zł, gm.Sztabin. 609-828-111.
C-360 (1982) 12.000 zł, ok.Grajewa. 509-665-236.
C-360 (1982) 13.000 zł, ok.Augustowa. 695-753-391.
C-360 (1982) st.db, 11.000 zł, ok.Szumowa. 600-582-683.
C360 (1983) bez kabiny, po kapitalnym remoncie, 20.000 zł, Mońki. 798-313-406.
C-360 (1983) kabina, stan b.dobry, 13.500 zł, Sokółka. 603-765-166.
C-360 (1983) nowa kabina, 12.900, ok.Grajewa. 606-119-568.
C-360 (1983) stan bdb, 11.000 zł, gm.Dabrowa Białostocka. 694-721-773.
C-360 (1983) tur (2009) 17.000 zł, ok.Moniek. 511-222-159.
C-360 (1984) 10.500 zł, ok.Jedwabnego. 500-705-496.
C360 (1984) stan bdb, 13.000 zł, gm.Sokoły. (86)476-33-29, 695-602-519.
C-360 (1984) tur, 17.000 zł, Raczki. 501-670-422.
C360 (1985) 11.000 zł, Zambrów. 664-336-857.
C-360 (1985) 12.000 zł, gm.Czyżew. (86)477-14-71.
C-360 (1985) kabina, 12.500 zł, ok.Szepietowa. (86)476-07-24.
C360 (1985) na części, 100-3.500 zł, ok.Śniadowa. 788-316-362.
C360 (1985) stan db, 14.000 zł, gm.Wyszki. 501-512-833.
C360 (1986) 14.000 zł, gm.Andrzejewo. 603-323-815.
C-360 (1986) kabina, stan bdb, 18.000 zł, gm.Zbójna. 600-191-141.
C360 (1986) nowe ogumienie na gwarancji, nowe maski, błotniki, szeroka kabina, 18.000 zł, B-stok. 603-947-591.
C-360 (1986) stan bdb, 16.000 zł, gm.Jedwabne. (86)217-22-23.
C360 (1986) stan db, 15.000 zł, Raczki. 515-195-337.
C360 (1987) 15.000 zł, gm.Sokoły. 600-762-428.
C360 (1987) mechaniczne, 500- 3.000 zł, ok.Zambrowa. (86)271-77-76.
C-360 (1988) kabina, st.bdb, 15.500 zł, Łomża. 514-743-670.
C-360 (1989) 9.500 zł, gm.Grajewo. 783-664-968.
C360 (1991) Sejny, 15.200 zł. 691-405-827.
C-360 (1993) tur 3-sekcyjny, drabina, st.bdb, 21.000 zł, gm.Bargłów Kośc. 609-572-707.
C360 3P (1986) 17.000 zł, gm.Zambrów. 606-625-957.
C-360 3P (1987) I wł. stan db, nowe opony, 19.000 zł. Ciechanowiec. 512-516-394.
C360 3P (1987) stan bdb, 18.000 zł, Kolno. (86)474-00-43.
C360 3P (1987) stan bdb, 21.000 zł, ok.Bielska Podlaskiego. 500-481-466.
C-360 3P (1988) 15.000 zł, Grajewo. 795-252-847.
C-360 3P (1988) 18.500 zł, gm.Klukowo. (86)277-47-92.
C360 3P (1988) Iwł, 14.500 zł, gm.Suchowola. 789-251-529.
C360 3P (1988) kabina, 15.000 zł. (85)718-22-37.
C-360 3P (1988) kabina, 18.000 zł, ok.Łomży. 503-500-419.
C-360 3P (1988) silnik, skrzynia po remoncie, blacharka nowa, 18.000 zł, ok.Kolna. (86)278-69-86.
C-360 3P (1988) stan bdb, 18.000 zł, gm.Kobylin Borzymy. 784-788-031.
C360 3P (1988) stan db, 9.500 zł, ok.Zambrowa. 660-409-963.
C-360 3P (1989) 14.000 zł, lub zamiana na kon bydło, Goniądz. 604-486-475.
C-360 3P (1989) Iwł, stan bdb, 21.000 zł, gm.Bakałarzewo. 506-410-407.
C360 3P (1989) kabina, st.bdb, 18.300 zł, gm.Łomża. 691-027-196.
C-360 3P (1990) nowe opony, kabl, ina, oryginał sprawny, Iwł, 18.000 zł, ok.Ciechanowca. 513-301-551.
C360 3P (1990) stan bdb, 16.000 zł, gm.Szepietowo. 663-961-026.
C-360, tylny most, zwolnica, 1.200 zł, Łomża. 603-042-162.
C-360: wszystkie części, 100-3.000 zł, ok.Śniadowa. 788-316-362.
C-385 (1980) 4x4, stan db, 23.000 zł, lub zamia na mniejszy z napędem, ok.Gołdapi. 516-990-3
C-385 (1980) tur, łyżka, 15.000 zł, ok.Suwałk. 605-131-047.
C385 (1982) stan db, 17.900 zł, ok.Augustowa. (87)641-30-23.
C-385 (1989) 20.000 zł, Suwałki. 784-190-271.
C-385 A (1980) stan bdb, sprawny, przedni napę 16.500 zł, ok.Pisza. 513-643-995.
C-385, komplet obciążników, 17.000 zł, gm.Kuźnica. 664-175-556.
C4011 (1969) przerobiony na C360, stan db, 10.500 zł, gm.Bakałarzewo. 693-874-104.
C4011 (1970) przerobiony na C360, 7.000 zł, lub zamienię, ok.Bielska Podlaskiego. 508-957-588.
CHŁODZIARKA do mleka 40 l, 300 zł, Szepietowo. (86)476-25-27.
CHŁODZIARKA do mleka, wannowa, 1.200l, stan bdb, 6.000 zł, Białystok. 798-511-883.
CHŁODZIARKA mleka Alfa Laval (1995) 800 l, Iwł, 4.700 zł, Perlejewo. 503-800-998.
CHOMĄTO małe, 100 zł, gm.Łapy. (85)715-47-86.
CHWYTAK do bel Metal Fach na tył ciągnika, 1.45 zł, gm.Śniadowo. 516-252-924.
CHWYTAK do bel Metal Fach, tylny, 1.200 zł, ok.Łomży. 508-157-651.
CHWYTAK do bel na maszcie na tył ciągnika, 2.00 zł, ok.Suchowoli. 604-656-649.
CHWYTAK do bel na tył ciągnika, 900 zł, ok.Sokół 728-314-096.
CHWYTAK do bel Rozmaryn, 1.400 zł, gm.Nowe Piekuty. 600-433-486.
CHWYTAK do bel Rozmaryn, na tył ciągnika, fabryczny, stan bdb, 1.300 zł, Nowe Piekuty. (86)476-18-08.
CHWYTAK do bel, 1.800 zł, gm.Stary Lubotyń. 691-746-413.
CHWYTAK do bel, na tył ciągnika, 1.100 zł, gm.Łomża. 500-867-845 po 18.
CHWYTAK do bel, na tył ciągnika, Kulesze Kościelne, 1.000 zł. (0-86)476-37-93.
CHWYTAK nowy do bel, 2.300 zł, gm.Lipsk. 516-096-406.
CIĄGMNIK MF 690: części zamienne, 100-5.000 z gm.Dobrzyniewo Duże. 511-787-826.
CIĄGNIIK Ferguson 690 91990) tur, sprawny +MF 3085, 39.000 zł, gm.Jaświły. 784-931-535, 782-490-160.
CIĄGNIK 4514

CIĄGNIK JCB-Fastrac (1993) 140KM, 65km/godz, 43.000 zł, Augustów. 516-936-318.
CIĄGNIK JD 1630 (1987) bez napędu, stan bdb, 17.000 zł, gm.Mielnik. 603-996-804.
CIĄGNIK JD 1640 (1985) tur, 3-sekcyjny, Baas, 80KM, 4x4, 41.000 zł. 696-977-345.
CIĄGNIK JD 2040 (1982) przedni napęd, klimatyzacja, 65KM, tur STOLL, 38.000 zł. 505-063-584.
CIĄGNIK JD 2140 (1980) ładowacz 3-sekcyjny, samopoziomujący, 23.000 zł, ok.Suwałk. 509-604-200.
CIĄGNIK JD 2140 (1982) 5.700Mth, stan bdb, 26.000 zł, ok.Augustowa. 504-156-163.
CIĄGNIK JD 2850 (1991) tur, 45.000 zł, gm.Kulesze Kościelne. 511-263-207.
CIĄGNIK JD 3130 (1985) 6-cylindrowy, przedni napęd, hydrauliczny, 23.000 zł, Brańsk. (85)737-35-61 po 21.00
CIĄGNIK JD 6300 (1995) z ładowaczem, stan bdb, pełny osprzęt, 74.000 zł, ok.Czyżewa. 668-411-127.
CIĄGNIK JD 6920 (2003) klimatyzacja, resorowany przód, 129.000 zł, Wys.Maz. 667-937-579.
CIĄGNIK JD7700 (1995) 170KM, 85.000 zł, ok.Zambrowa. (86)270-11-86, 503-080-355.
CIĄGNIK JOHN DEERE 6400 (1997) 105KM, 4x4, nowe opony, stan bdb, 73.000 zł, gm.Rajgród. 600-280-752.
CIĄGNIK Jumz (1977) po remoncie, bez prawa jazdy, rejestracji, 7.000 zł, Suchowola. 887-585-128.
CIĄGNIK Jumz (1982) 9.000 zł, ok.Augustowa. (87)644-93-95.
CIĄGNIK Jumz (1982) tur, nowe opony, st.db, 9.500 zł, gm.Wys.Maz. 514-434-047.
CIĄGNIK Jumz (1982) wspomaganie, orbitrol, 6.000 zł, Knyszyn. 505-908-100.
CIĄGNIK Jumz (1983) st.bdb, 16.500 zł, Milejczyce. 1.45028-860-389.
CIĄGNIK Jumz (1987) bez silnika, 3.000 zł, Juchnowiec. 728-473-871.
CIĄGNIK Jumz 70M (1976) stan db, 10.000 zł, gm.Sokółka. 508-899-470.
CIĄGNIK Lamborgini 874-90 (1989) 4x4, 86KM, Sokół.z, stan bdb, 35.000 zł, gm.Rajgród. 519-622-301.
CIĄGNIK Landini 1000S (1983) przedninapęd, cylindrowy, 23.500 zł, gm.Knyszyn. 502-813-454.
CIĄGNIK Landini 6550 (1988) st.bdb, 36.000 zł, k.Grajewa. 692-723-397.
CIĄGNIK Landini 8880 (1992) 4x4, 80KM, stan db, 38.000 zł, gm.Mały Płock. 511-647-773.
CIĄGNIK Landini Legend 130 (2004) klimatronic, stan bdb, 125.000 zł, Wys.Maz. 669-299-397.
CIĄGNIK Lejland (1980) oryginalny, 9.000 zł, Sidra. 500-779-407.
CIĄGNIK Leyland 272 (1985) 19.800 zł, Janów. 513-579-154.
CIĄGNIK LKT DFU (1987) 22.000 zł. Kalinowo. 535-000-000.
CIĄGNIK MF (1990) 80KM, ładowacz czołowy 3-sekcyjny, na joysticku, uszkodzona elektryka, 28.000 zł, ok.Suwałk. 501-263-096.
CIĄGNIK MF (1991) 29.000 zł, ok.Brańska. 662-395-758.
CIĄGNIK MF 250 (1995) tur 3-sekcyjny, wspomaganie, 31.000 zł, gm.Poświętne. 660-251-660.
CIĄGNIK MF 3080 97 KM (1992) stan bdb, 32.000 zł, gm.Poświętne. 501-456-753.
CIĄGNIK MF 3085 (1993) 102KM, tur 3-sekcyjny joystic, 58.000 zł, gm.Szumowo. 788-916-047.
CIĄGNIK MF 3090 (1990) 31.000 zł, Rutki. 504-055-267.
CIĄGNIK MF 3095 (1992) klimatyzacja, 40.000 zł, ok.Siemiatycz. 604-148-411.
CIĄGNIK MF 3095 (2009) z turem, 52.000 zł, ok.Zambrowa. 603-323-815.
CIĄGNIK MF 575 (1985) stan db, 17.000 zł, gm.Grabowo. 880-217-821.
CIĄGNIK MF 590 (1984) tur, 22.500 zł, gm.Poświętne. (85)650-12-59.
CIĄGNIK MF 6180 (1996) stan bdb, 69.900 zł, Wys.Maz. 667-937-579.
CIĄGNIK MF 699 (1985) napęd, 42.000 zł, gm.Grajewo. 500-151-569.
CIĄGNIK MF175 (1980) koła: wąskie, szerokie, bliźniaki, 14.000 zł, Bielsk Podl. (85)730-75-21.
CIĄGNIK MF175 (1980) koła: wąskie, szerokie, bliźniaki, 14.000 zł, Bielsk Podl. (85)730-75-21.
CIĄGNIK MF-255 (1986) 17.000 zł, Ostrów Maz. 501-127-152.
CIĄGNIK MF260 4512 (1985) st.db, po kapitalnym remoncie, 16.500 zł, Jedwabne. 505-790-623.
CIĄGNIK MF-699 (1986) tur, łyżka, I-wł, 35.000 zł, do uzg, gm.Trzcianne. (85)738-42-60.
CIĄGNIK MTZ (1987), wspomaganie, nowe opony, biała kabina, nowa pompa, 18.000 zł, gm. Kalinowo. 607-540-454.
CIĄGNIK MTZ 82 (1985) tur Metal-Fahr 2007, nowytak, łyżka w komplecie, 23.000 zł, Suwałki. 504-810-315.
CIĄGNIK New Holand T6010 (2009) 600 mth, kabina komfortowa, 170.000 zł. ok.Zambrowa. 609-905-322.
CIĄGNIK New Holland 90 (2007) tur, 2 kpl.opon, klimatyzacja, Łapy, 120.000 zł. 796-133-299.
CIĄGNIK ogrodowy Białoruś (1986) osprzęt, ciągnik, 2.000 zł, Czarna Biał. (85)749-52-80.
CIĄGNIK Ranault (1982) 70KM, 16.500 zł, gm.Nur. 507-817-266.
CIĄGNIK Renault (1986) 80Km, z turem, 22.000 zł, Szemiatycze. 604-101-010.
CIĄGNIK Renault 10314 (1984) 95KM, ładowacz czołowy 3-sekcyjny, szufla, 33.000 zł, ok.Suwałk. 511-263-096.
CIĄGNIK Renault 10314 (1990) tur, joystick, 82.000 zł, ok.Białegostoku. 691-722-384.
CIĄGNIK Renault 10354 (1990) 93KM, 38.000 zł, Łomży. 604-778-585.
CIĄGNIK Renault 133-14 (1989) 6-cylindrowy, bez opon, 29.000 zł, ok.Grajewa. 518-442-235.
CIĄGNIK Renault 155.54 (1992) 4x4, turbo, 37.000 zł, Suwałki. 604-224-918.
CIĄGNIK Renault 651S (1986) st.bdb, 23.300 zł, Stawisk. 600-341-988.
CIĄGNIK RENAULT 781-4s (1989) 4 WD, 28.500 zł, ok. 606-282-188.

CIĄGNIK Renault 8014 (1987) nowe opony, stan bdb, 34.000 zł, ok.Stawisk. 600-341-988.
CIĄGNIK Renault 90-34 (1990) niska kabina, 4x4, st.bdb, 37.000 zł, gm.Knyszyn. 515-907-859.
CIĄGNIK Renault 9034 (1992) stan bdb, 51.000 zł, Wąsosz. 510-366-695.
CIĄGNIK Renault 9514 (1984) 30.000 zł, ok.Łomży. (86)279-05-14.
CIĄGNIK Renault 9514 (1984) 4x4, 31.000 zł, ok.Łomży. (86)279-05-14.
CIĄGNIK Renault 9514 (1988) 40km/ha, 32.000 zł, Janów. 511-596-276.
CIĄGNIK Renault 9514 (1990) stan bdb, 26.500 zł, gm.Szudziałowo. 691-722-384.
CIĄGNIK Renault Ares 610 RZ (1999) tur 3-sekcyjny, 75.000 zł, gm.Szczuczyn. 783-664-968.
CIĄGNIK Renault Ceres 335 (2000) tur MX, 69.000 zł, gm.Sokoły. 604-778-585.
CIĄGNIK Sam (1996) pełne wyposażenie, stan bdb, 4.400 zł, gm.Nur. 505-641-393.
CIĄGNIK Sam na esie (2008) 2.200 zł, ok.Olecka. 508-446-777.
CIĄGNIK Same (1989) 110KM, 34.000 zł, gm.Sokoły. 533-040-000.
CIĄGNIK Same (1989) 70KM, stan bdb, opony, ogumienie 100%, 21.500 zł, ok.Zambrowa. 662-731-569.
CIĄGNIK Same (2004) 3.500 zł, Białystok. 798-820-393.
CIĄGNIK Same Saturno (1987) 4x4, 80KM, 17.000 zł, Bielsk Podl. (85)730-75-21.
CIĄGNIK Ursus 1204 (1976) przedni napęd, 19.000 zł, ok.Ełku. 604-267-750.
CIĄGNIK Ursus 1224 (1984) 22.000 zł, Węgorzewo. 609-729-417.
CIĄGNIK Ursus 1224 (1990) agreat ścierniskowy (2010) 35.000 zł, Giby. 697-180-626.
CIĄGNIK Ursus 1224 (1990) agregat podorywkowy Rolmako (2010) 35.000 zł, Giby. 697-180-626.
CIĄGNIK Ursus 2812 (1996) 3.090mth, Iwł, stan bdb, 27.000 zł, Szepietowo. (86)476-11-44.
CIĄGNIK Ursus 3512 (1999) tur, 1.600mth, kabina z płaską podłogą, st.bdb, 41.000 zł, Łapy. 500-520-675.
CIĄGNIK Ursus 4011 (1972) 6.000 zł, gm.Boguty. 504-519-346.
CIĄGNIK Ursus 902 (1993) nowe ogumiemnie, silnik po remoncie, 17.000 zł, gm.Kulesze Kość. (86)476-39-07.
CIĄGNIK Ursus 912 (1986) z pługiem do śniegu, tył 38, 20.500zł, lub zamiana na mniejszy, ok.Sejn. 697-563-419.
CIĄGNIK Ursus 914 (1988) tur (2005) osprzęt, 53.000 zł, gm.Augustów. (87)643-69-86.
CIĄGNIK Waltra 8450 (2001) tur, quck, 3-sekcyjny, 5.944Mth, pneumatyka, 84.900 zł, gm.Czyżew. 513-833-204.
CIĄGNIK Władimirec (1985) po kapitalnym remoncie silnika, ogumienie 75%, 9.300 zł. 693-406-115.
CIĄGNIK Władimirec T25 (1978) kabina, stan bdb, 8.000 zł, Suchowola. (85)712-55-02.
CIĄGNIK Władimirec T25 (1981) 6.300 zł, ok.Suwałk. 501-766-602.
CYKLOP czeski, stan db, 5.600 zł, ok.Czyżewa. (86)275-62-12.
CYKLOP polski T214, 3.800 zł, ok.Wys.Maz. 691-885-789.
CYKLOP polski z kabiną, 6.500 zł, ok.Raczek. 515-231-561.
CYKLOP polski, 5.500 zł, gm.Brańska. 887-682-552.
CYKLOP polski, st.bdb, gm.Kołaki Kościelne, 7.000 zł. 607-875-202.
CYKLOP polski, stan db, 5.500 zł, ok.Zambrowa. 699-910-519.
CYKLOP T214/3 (1997) zielony, Iwł, kpl.łyżek, stan bdb, 11.000 zł, Wys-Maz. 514-568-081.
CYKLOP, 5.000 zł, gm.Śniadowo. 728-195-952.
CYKLOP, polski, kabina (1986) 6.500 zł, Łapy. 512-145-664.
CZĘŚCI do Bizona, prasy kotkującej K442, mechaniczne, 10- 1.000 zł, Hajnówka. (85)686-88-86.
CZĘŚCI do Deutz Fahra: rozbijak, zgrabiarka, inne, 30-200 zł, Czyżew. 513-833-204.
CZĘŚCI do snopowiązałki, 10-100 zł, gm.Kołaki Kośc. 885-730-502.
CZĘŚCI od przyczepy samozbierającej jugosłowianka 3, 20-500 zł, gm.Miłki. (87)421-16-58.
DMUCHAWA do siana lub zboża, 500 zł, ok.Sokółki. 607-467-401.
DMUCHAWA do siana pionowa z silnikiem, stan bdb, 1.000 zł, gm.Jaświły. 509-634-053.
DMUCHAWA do siana z silnikiem, komplet rur, stan bdb, 1.000 zł, ok.Augustowa. 510-446-692.
DMUCHAWA do siana, 1.000 zł, gm.Giby. 693-755-552.
DMUCHAWA do siana, fabryczna, pionowa, 400 zł, Szepietowo. 508-637-573.
DMUCHAWA do siana, leżąca, 700 zł, ok.Łap. (85)715-16-55.
DMUCHAWA do siana, pionowa, z rurami, 400 zł, Raczki. 515-231-561.
DMUCHAWA do siana, słomy, stan bdb, 390 zł, Hajnówka. 509-189-550.
DMUCHAWA do siana, stan bdb, 500 zł, ok.Suwałk. 695-075-165.
DMUCHAWA do zboża na przekaźnik, 2-podajnikowa, duża wydajność, 3.800 zł, ok.Suwałk. 511-198-582.
DMUCHAWA do zboża tłocząca, 7.5KW, kompletna, przewody, 3.000 zł, gm.Siemiatycze. 608-609-757.
DMUCHAWA do zboża Tornado, 5,5KW, stan bdb, 2.500 zł, Stawiski. 692-832-350.
DMUCHAWA do zboża z rurami 4KW, 1.900 zł, Giżycko. 519-164-432.
DMUCHAWA do zboża, 15 m rur, bez silnika, 1.000 zł, gm.Grajewo. 516-359-636.
DMUCHAWA do zboża, 15m rur, bez silnika, 1.000 zł, gm.Grajewo. (86)273-85-49.
DMUCHAWA do zboża, 2,2 kW, kompletna, 1.100 zł, Suwałki. 510-456-627.
DMUCHAWA do zboża, 4kW, 1.450 zł, ok.Zambrowa. (86)270-50-67 po20.

DMUCHAWA do zboża, kompletna, z rurami, silnik 7,5kW, 2.700 zł, Siemiatycze. 556-568-222.
DMUCHAWA do zboża, niemiecka, 3.5KW +kpl.rur ocynkowanych, 2.400 zł, Suwałki. 502-286-703.
DMUCHAWA do zboża, rury 150 mm, kompletna 1.900 zł, Konarzyce k.Łomży. 604-412-207.
DMUCHAWA do zboża, silnik 3 kW, kompletna, 1.300 zł, ok.Puńska. (87)565-17-79.
DMUCHAWA do zboża, silnik 5.5KW, komplet rur, 1.900 zł, ok.Zambrowa. 792-691-197.
DMUCHAWA do zboża, śred. 50cm, 1.500 zł, Wyszki. 668-141-164.
DMUCHAWA pionowa, 500 zł, gm.Wyszki. 501-512-833.
DMUCHAWA pionowa, 500 zł, gm.Wyszki. 501-512-833.
DMUCHAWA pionowa, komplet rur, stan db, 400 zł, gm.Brańsk. 607-154-510.
DOJARKA 2-konwiowa, kpl, 1.500 zł, gm.Kołaki Kośc. (86)270-30-32.
DOJARKA 2-konwiowa, kpl.rur, kurków powietrznych, 1.600 zł, Gołdap. 512-722-947.
DOJARKA 2-konwiowa, rury, 1.300 zł lub na części, gm.Klukowo. 798-847-740.
DOJARKA 2-konwiowa, z rurami, 1.000 zł, ok.Łomży. (86)216-91-64.
DOJARKA Alfa Laval, 2-konwiowa, 1.200 zł. 506-939-100.
DOJARKA Alfa Laval, 2-konwiowa, kompletna, 20m rur, 1.500 zł, gm.Klukowo. 512-346-521.
DOJARKA alfa laval, 2-konwiowa, po kap.remoncie, 1.200 zł, Czyżew. 507-044-989.
DOJARKA Alfa Laval, 4 aparaty, nowa myjnia, 12.000 zł, ok.Sokół. 500-159-274.

CENY Z VAT-em

Ciągniki FARMTRAC	od 64800 zł
Ciągniki MTZ	od 75800 zł
Agregaty UPRAWOWE	2200 zł
Agregaty HYDRAULICZNE	8600 zł
Glebogryzarki	4300 zł
Kabiny	2400 zł
Kosiarki	2800 zł
Mieszalniki pasz	od 3700 zł
Opryskiwacze zawieszane	1880 zł
Owijarki bel	5300 zł
Sieczkarnie Bizon	4200 zł
Pługi OBRACALNE	11300 zł
Pługi ZAGONOWE	od 1000 zł
Przetrząsacze	1000 zł
Rozrzutniki	od 12600 zł
Rozsiewacze	od 750 zł
Siewniki	od 9000 zł
śrutowniki	4900 zł
talerzówki	od 2580 zł
tury HYDRAMET	4250 zł
żmijki od	1750 zł
prasy rolujące	41800 zł

MOŻLIWOŚĆ NEGOCJACJI CEN
PISZEMY WNIOSKI PROW
GOTÓWKA, RATY, TRANSPORT

www.roltech.eu tel. 695 172 800, 600 940 490, 28 684 20 50

ROLTECH - MASZYNY ROLNICZE PONIATY k/NASIELSKA



PRASA METAL-FACH od 41 800 zł



FARMTRAC od 64 800 zł



OWIJARKI BEL od 5 300 zł

DOJARKA Alfa Laval, konwia, 400-500 zł, Białystok. 507-081-214.
DOJARKA bańkowa Alfa Laval+ 1-bańka, kompletna, 1.200 zł, gm.Sokoły. 506-723-004.
DOJARKA na wałek, do ciągnika, 1.150 zł, ok.Brańska. (85)739-42-77, 513-874-783.
DOJARKA przewodowa alfa Laval, 3-aparaty, kompletna, sprawna, 3.200 zł, ok.Augustowa. (87)641-30-23.
DOJARKA przewodowa, 35 stanowisk, 7.000 zł, gm.Szepietowo. 691-424-211.
DOJARKA rosyjska, 1.500 zł, gm.Knyszyn. 601-382-055.
DOJARKA rurociągowa Alfa Laval, 5 aparatów, 18.000 zł, ok.Wys.Maz. 518-499-758.
E46 2.0D (1999) 136KM, 219.000km, wspomaganie, klimatronic, e.szyby, c.zamek, podgrzewane siedzenia, 17.500 zł, Białystok. 511-709-289.
FARMER 105RS (1981) sprawny technicznie, kpl.zaczepów, gm.Andrzejewa, 15.000 zł. (86)271-70-76.
FARTUCH do Bizona, stan bdb, 70 zł, gm.Kleszczele. 505-742-692.
FOLIARKA Metal-Fach, 4.500 zł, woj.mazowieckie, gm.Sterdyń. 668-493-438.
GLEBOGRYZARKA bez osłony, 500 zł, stan db, gm.Brańsk. 607-154-510.
GLEBOGRYZARKA do C-330, nieduża, 1.100 zł, Turośń Kośc. 503-644-224.
GLEBOGRYZARKA, 400 zł, gm.Augustów. 504-989-249.
GŁĘBOSZ 11, z talerzówką, stan db, 5.000 zł, Jedwabne. 505-494-967.
GŁĘBOSZ 11-zębowy, talerzówka, st.bdb, 5.000 zł, gm.Jedwabne. 516-852-187.
GŁĘBOSZ z talerzówką, 4.300 zł, ok.Kolna. 664-778-536.
GŁĘBOSZ z wałem strunowym, szer.3m, zęby sprężynowe, 3.800 zł, gm.Suwałki. 796-094-987.
GM.SIDRA, kol. Jacowlany, 0,70 ha, 11.000 zł. 600-823-939.
GNIOTOWNIK do zboża Skiold, stan bdb, 3.300 zł, Łomża. 608-511-154.
GNIOTOWNIK Nirvana K600, walce 21/45, silnik 7,5 KW, 3.300 zł, gm.Orla. 506-989-145.
GNIOTOWNIK, duży, 7KW, 7.000 zł, Łapy. 602-866-432.
GRANULATOR z podajnikiem i odsiewaczem, matryca 300 mm, 12.000 zł, gm.Zawady. 889-905-518.
GRUBER 9-zębowy z wałem, 4.500 zł, ok.Suwałk. 694-259-021.
GRUBER Kverneland, 15-zębów, kacza łapa, zabezpieczenie resorowe, 7.500 zł, Lipsk. 691-961-139.
HEDER do kombajnu Claas, 3m, 2.500 zł, gm.Nurzec Stacja. 663-495-803.
HEDER do kukurydzy, do sieczkarnia Claas RU450, 29.000 zł, gm.Brańsk. (85)737-38-01.
HEDER z gardzielą do kombajnu zbożowego Bizona, kompletny, 4.000 zł, ok.Augustowa. 605-050-543.
JAŁÓWKA mięsna, 1.600 zł, ok.Suchowoli. 783-270-212.
JAŁÓWKI Limousine 100%, 4 szt, 3.500 zł/szt, ok. Ełku. 607-875-307.
KABINA do C330, kpl, stan bdb, 1.850 zł, gm.Dąbrowa. 697-554-959.
KABINA do C-360, 1.200 zł, Mońki. 510-810-090.
KABINA do C360, 800 zł, Augustów. 602-878-499.
KABINA do ciągnika T25 A2, fabryczna, stan bdb, 1.500 zł. Wys.Maz. 514-746-741.
KABINA do ciągnika, stan bdb, 300 zł, Siemiatycze. 500-411-450.
KABINA typ koja Smolniki, do T25, 300 zł, ok.Suchowoli. 782-228-904.
KABINA z błotnikami do C360, 1.000 zł, gm.Suchowola. (85)712-48-50.
KABINA, silnik do kombajnu Fortschritt, 700-4.500 zł, ok.Suwałk. 693-451-488.
KARMNIKI dla trzody chlewnej, 4 szt, 250- 350 zł/szt, gm.Knyszyn. (85)716-11-23.
KEMPER Champion-4500, stan bdb, 38.000 zł, gm.Siemiatycze. 667-693-502.
KLATKI metalowe, dla królików, 5 stanowisk, 120 zł, gm.Zawady. 889-905-518.
KOJCE porodowe, ocynkowane, 6 szt, 250 zł/szt, gm.Bakałarzewo. 663-679-521.
KOLCZATKA do równania łąki, 1.500 zł, ok.Pisza. 511-787-342.
KOLUMNA kierownicza do C-360, 500 zł, gm.Janów. (85)721-50-54.
KOŁA 15,5x70x18, 16,5x70z18 do traktora, 300-500 zł, ok.Augustowa. 781-728-735.
KOŁA bliźniaki, z przystawką, do przyczepy, prasy belującej, 2szt, 1.100 zł/kpl, gm.Rutki. 790-290-612.
KOŁA do beczkowozu 20x20, kpl, felga 9 otworów, gm.Zambrów, 1.500 zł. 514-458-316.
KOŁA do beczkowozu, duże, 2 szt, 1.000 zł/kpl, Sztabin. 609-471-375.
KOŁA do ciągnika, 14,9x26, 2 szt, 900 zł, ok.Suwałk. 500-538-181.
KOŁA do przyczepy, różne rodzaje, 15 szt, 200-500 zł, gm.Dąbrowa B-cka. 501-295-993.
KOŁA do wozu na osi, 20“, 200 zł, gm.Tykocin. 518-222-593.
KOŁA kompletne przednie do C-360, nowe opony, 600 zł/kpl, ok.Augustowa. 660-944-585.
KOŁA tylne do Ursusa 3512, 2szt, 500 zł, Augustów. (87)644-90-81.
KOŁA z felgami, do beczkowozu, 2 szt, 18x22,5, 800 zł/kpl, ok.Puńska. 510-456-627.
KOŁA, 14,9x28 do beczkowozu lub bliźniaki, 2szt, 850 zł/kpl, ok.Sztabina. 506-151-966.
KOŁA, do ciągnika, 2 szt, 13,6xR36, 1.200 zł/kpl, gm.Łapy. 516-033-948.
KOŁA, felgi z oponami, tylne, 18/15x34, do MTZ, Belarus, Jumz, 750 zł/komplet, ok.Suchowoli. 600-588-961.
KOMBAJN Bizon (19880 kabina, cofanie, 29.500 zł, Kołaki Kośc. 665-488-114.
KOMBAJN BIZON 56, 20.000 zł, gm.Knyszyn. 513-902-119.
KOMBAJN Bizon BS 110 (1999) 65.000 zł, Brańsk. 783-592-236.
KOMBAJN Bizon Record (1992) stan bdb, 51.000 zł, gm.Szepietowo. 668-661-132.
KOMBAJN Bizon Sampo (1997) stan bdb, 45.000 zł, Sejny. 516-141-431.
KOMBAJN Bizon Super (1989) 50.000 zł, gm.Nowy Dwór. 505-521-547.
KOMBAJN Bizon Super Z056 (1979) 13.000 zł, ok.Korycina. 798-454-295.
KOMBAJN Bizon Super Z056 (1989) Iwł, 42.000 zł, ok.Suwałk. 507-347-005.
KOMBAJN Bizon Super Z056/3, 55.000 zł, gm.Dubeninki. 605-393-232.
KOMBAJN Bizon Super Z56, 47.000 zł, gm.Wys.Maz, 511-868-600.
KOMBAJN Bizon Z056 (1998) sieczkarnia, 25.000 zł, gm.Mielnik. 667-202-757.
KOMBAJN Bizon, Iwł, stan bdb, 43.000 zł, Czyżew. (86)477-11-13.
KOMBAJN buraczany 2-rzędoy Smolik, I wł. stan db, 2.500 zł, ok.Czyżewa. 606-595-237.
KOMBAJN buraczany Neptun, stan db, 3.800 zł, gm.Czyżew. 505-112-028.
KOMBAJN Claas 78S (1988) bez sieczkarni, stan bdb, heder 3,7m, 73.000 zł, Suchowola. 607-240-269.
KOMBAJN Claas Dominator 80 (1982) sieczkarnia, kabina, 26.000 zł, ok.Bielska Podl. 507-649-195.
KOMBAJN Claas Mercator 75 (1980) 19.000 zł, gm.Wyszki. 693-181-832, (85)737-13-42 po 19.
KOMBAJN Claas Merkator 75, silnik mercedea 6-cylindrowy, heder 3,80m, 18.500 zł, ok.Suchowoli. 604-656-649.
KOMBAJN Claas Merkator, szer.3,60m, 10.000 zł, lub na części, gm.Narew. 698-123-948.
KOMBAJN Class Merkator, 23.000 zł, Mońki. 781-323-283.
KOMBAJN Dronningborg 1984) hydromatic, heder.5m, silnik Perkins, 6-cylindrowty, kabina, 13.500 zł, ok.Suwałk. 787-657-357.
KOMBAJN Fahr 1200, stan bdb, heder 3,60 m +sieczkarnia, 17.000 zł. ok. MOniek. (85)716-24-78.
KOMBAJN Fahr, stan bdb, 7.500 zł, gm.Mały Płock. 798-539-698.
KOMBAJN International (1989) gotowy do żniw, 17.000 zł, ok.Suwałk. 694-577-270.
KOMBAJN JD 580, heder 4.20m, hydrauliczna rura, 19.000 zł, gm.Sokoły. 608-122-008
KOMBAJN JD, do małych poprawek, 12.000 zł, lub zamienię na ciągnik, koparkę, gm.Jasionówka. 510-416-882.
KOMBAJN JD, szer.3,20m, 15.000 zł, ok.Brańska. 691-818-918.
KOMBAJN JD330, części, 50-500 zł, ok.Sidry. 696-580-567.
KOMBAJN John Deer 965, na części, 2.000-5.000 zł, Gołdap. 605-555-925.
KOMBAJN MF 186, 12.000 zł, gm.Grajewo. 500-151-569.
KOMBAJN MF 520, heder 3,80m, zadbany, 19.000 zł, gm.Sokoły. 608-122-008.
KOMBAJN New Holland 1550, heder 5m, 25.000 zł, gm.Kalinowo. (87)629-89-55 po 18.00.
KOMBAJN New Holland Clason, heder 3m, gotowy do żniw, 12.000 zł gm.Ost.Maz. 699-443-003.
KOMBAJN New Holland, 3.5m, 18.000 zł, Kalinowo. 503-303-065.
KOMBAJN New Holland, heder 3.60, stan db, na części, 200-4.000 zł, ok.Szumowa. 600-582-683.
KOMBAJN Vistula: bęben młocący, skrzynia biegów, wariator, 950 zł, gm.Korycin. 500-370-214.
KOMBAJN Volvo S950, heder 3.0m, 15.000 zł, ok.Grajewa. 500-151-569.
KOMBAJN zbożowy Bizon (1983) st.db, przygotowany do żniw, 23.500 zł, gm.Rutki. 517-299-093.
KOMBAJN zbożowy Bizon (1988) Iwł, stan bdb, 45.000 zł, ok.Zambrowa. 691-704-305.
KOMBAJN zbożowy Bizon (1988) kabina, sieczkarnia, 27.000 zł, Augustów. 513-373-528.
KOMBAJN zbożowy Bizon 56 (1980) garażowany, 11.500 zł, ok.Suwałk. (87)568-30-15 po 19.
KOMBAJN zbożowy Bizon rekord (1998) garażowany, Iwł, st.bdb, 95.000 zł, woj.lubelskie, gm.Wola Mysłowska. 660-874-185.
KOMBAJN zbożowy Bizon Rekord 58 (1989) 55.000 zł, gm.Sztabin. 502-449-006.
KOMBAJN zbożowy Bizon Rekord Z058 (1993) 60.000 zł, Bakałarzewo. 603-128-094.
KOMBAJN zbożowy Bizon Sampo 220 (1995) stan bdb, 40.000 zł, gm.Poświętne. (85)650-14-24.
KOMBAJN zbożowy Bizon Super (1887) stan bdb, garażowany, 27.500 zł, Wys.Maz. 518-353-412.
KOMBAJN zbożowy Bizon Super (1983) stan bdb, 22.000 zł, gm.Rutki. 510-124-542.
KOMBAJN zbożowy Bizon Super (1989) stan bdb, 40.000 zł, Kolno. 511-467-936.
KOMBAJN zbożowy Bizon Super Z056 (1987) 1000 mth, 32.000 zł, Boguty. 513-005-621.
KOMBAJN zbożowy Bizon Super Z056 (1990) stan bdb, Iwł, 49.000 zł, gm.Szepietowo. 502-637-521.
KOMBAJN zbożowy Bizon Super Z056 (1986) kabina, gotowy do żniw, 25.000 zł, ok.Pisza. 603-391-683.
KOMBAJN zbożowy Bizon super Z056 (1989) sieczkarnia włączana elektronicznie, 53.000 zł, ok.Sejn. 669-211-389.
KOMBAJN zbożowy Bizon Super, 25.000 zł, Świrydy. 888-711-695.
KOMBAJN zbożowy Bizon Super, Iwł, stan bdb, 40.000 zł, Czyżew. 602-688-789.
KOMBAJN zbożowy Bizon Super, kabina (1990) stan bdb, 54.000 zł, ok.Tykocina. 609-631-221.
KOMBAJN zbożowy Bizon Z056 (1986) stan db, 27.000 zł, ok.Moniek. 503-739-784.
KOMBAJN zbożowy Bizon Z056 (1988) kabina, sieczkarnia, 32.000 zł, gm.Poświętne. (85)650-12-59.
KOMBAJN zbożowy Bizon Z056 (1989) garażowany, Iwł, 50.000 zł, gm.Jaświły. 697-725-405.
KOMBAJN zbożowy Bizon Z056S, stan db, 30.000 zł, ok.Narwi. 507-037-653.
KOMBAJN zbożowy Bizon Z56 (1977) po kapitalnym remoncie, 20.000 zł, gm.Biała Piska. 795-109-525.
KOMBAJN zbożowy Bizon Z56, 20.000 zł, gm.Nowe Piekuty. 509-100-836.
KOMBAJN zbożowy Bizon Z056 (1986) st.db, 28.000 zł, Perlejewo. 501-172-747.
KOMBAJN zbożowy Bizon Z056, kabina, sieczakrnia, gotowy do pracy, 38.000 zł, ok.Zambrowa. 785-817-800.
KOMBAJN zbożowy Bizon, 700Mth, 65.000 zł, ok.Ciechanowca. 887-392-281.
KOMBAJN zbożowy Case 953 (1985) heder 4,30, 5 wytrzęsaczy, sieczkarnia, 40.000 zł, Bielsk Podl. 517-778-154.
KOMBAJN zbożowy Claas 106 na części po pożarze, 15.000 zł, gm.Wieliczki. 509-780-388.
KOMBAJN zbożowy Claas Columbus, 7.000 zł, gm.Rutka-Tartak. 502-540-832.
KOMBAJN zbożowy Claas Columbus, heder 2m, 5.500 zł, Lipsk. (87)642-35-04 po 20.
KOMBAJN zbożowy Claas Consul, gotowy do żniw, 23.000 zł, gm.Krynki. (85)722-75-03, 697-550-458.
KOMBAJN zbożowy Claas Consul, heder 2.70m, 14.000 zł, ok.Wys.Maz. (86)274-51-47.
KOMBAJN zbożowy Claas Dominator (1996) heder 4.5m (1988) 56.000 zł. 695-668-827.
KOMBAJN zbożowy Claas Dominator 100, heder 4,5m, hydrostat, sieczkarnia, stan db, 45.000 zł, ok.Ełku. 662-091-424.
KOMBAJN zbożowy Claas Dominator 108SL (1990) 85.000 zł lub zamiana na ciągnik, sieczkarnię, Nur. 500-497-932.
KOMBAJN zbożowy Claas Dominator 58 (1989) 2.200mth, sieczkarnia, heder 3,20m, st.bdb, 46.000 zł, gm.Mońki. (85)716-24-28.
KOMBAJN zbożowy Claas Dominator 76, silnik Mercedes, szerokie ogumienie, sieczkarnia, kabina, 66.000 zł, ok.Grajewa. 518-442-235.
KOMBAJN zbożowy Claas Dominator 80, 29.000 zł, Knyszyn. 516-086-523.
KOMBAJN zbożowy Claas Dominator 86 (1984) silnik Mercedes, 58.000 zł, ok. Moniek. (85)716-53-07, 506-209-927.
KOMBAJN zbożowy Claas Dominator 96, sieczkarnia, heder 4.5m, hydromat, stan bdb, 67.000 zł, k.Stawisk. 600-341-988.
KOMBAJN zbożowy Claas Domonator 76, silnik Mercedesa, kosa 3,9m, sieczkarnia, kabina, 66.000 zł, ok.Łomży. 513-809-546.
KOMBAJN zbożowy Claas Matador, heder 3m, silnik Perkins 6-cylindrowy, 12.000 zł, Zambrów. 606-763-414.
KOMBAJN zbożowy Claas Matador, silnik Perkins IV, heder 3m, 8.000 zł, gm.Trzcianne. 797-487-149.
KOMBAJN zbożowy Claas Mercator 60, silnik Perkins, kosa 3,2m, 19.000 zł, ok.Łomży. 513-809-546.
KOMBAJN zbożowy Claas Merkator 60, silnik Mercedes, stan db, 16.900 zł, Łomża. 608-511-154.
KOMBAJN zbożowy Claas Merkator 70, zadbany, heder 3,60m, sieczkarnia, st.bdb, 24.500 zł, gm.Siemiatycze. 500-573-017.
KOMBAJN zbożowy Claas Merkator 75, kabina, hudrauliczna rura, sieczkarnia, silnik Mercedesa, 26.000 zł, Mońki. 508-995-628.
KOMBAJN zbożowy Claas Senator, heder 3.2m, garażowany, stan db, 16.000 zł, ok.Wys.Maz. (86)

KOMBAJN zbożowy JD 630, heder 3,2m, st.db, 16.500 zł, ok.Moniek. 788-597-348.
KOMBAJN zbożowy JD 952 (1980) kabina, stan bdb, 26.000 zł, gm.Augustów. 609-042-505.
KOMBAJN zbożowy JD 965, kabina, sieczkarnia, heder 3m, silnik 6-cylindrowy perkins, 31.000 zł, Juchnowiec. 692-259-814.
KOMBAJN zbożowy JD 970 (1980) 3.60 heder, szarpacz, 28.000 zł, gm.Bielsk Podl. (85)737-78-14.
KOMBAJN zbożowy JD 970, heder 4,20, szarpacz, 30.000 zł, gm.Brańsk. 506-425-829.
KOMBAJN zbożowy JD 970, heder 4m, 32.000 zł, gm.Wyszki. (85)737-78-39.
KOMBAJN zbożowy JD 975 (1984) szer.3.6m, stan bdb, 35.000 zł, Wys-Maz. 693-212-115.
KOMBAJN zbożowy JD330, szer.2,40m, szarpacz słomy, 12.000 zł, gm.Puńsk. 504-253-911.
KOMBAJN zbożowy JD955 (1981) heder 3.80m, silnik 6-cylindrowy, 23.000 zł, gm.Wąsosz. 500-126-447.
KOMBAJN zbożowy JD-970 (1984) heder 4.20, szarpacz do słomy, 27.000 zł, Bielsk Podl. (85)737-78-14.
KOMBAJN zbożowy JD-985, szarpacz, kabina, 45.000 zł, gm.Poświętne. 505-938-976.
KOMBAJN zbożowy Masey Ferguson, szer.2.7m, wspomaganie, cepy, silnik, 9.500 zł. 518-125-608.
KOMBAJN zbożowy MF (1985) garażowany, 15.500 zł, lub zamienię na C-360 3P, gm.Jedwabne. 798-670-269.
KOMBAJN zbożowy MF 186, szer.2,8m, 13.000 zł, gm.Stawiski. (86)278-58-15, 601-903-527.
KOMBAJN zbożowy MF 206, szer.2.5m, stan bdb, 16.500 zł, gm.Andrzejewo.509-894-551.
KOMBAJN zbożowy MF 27 (1989) heder 3.80, kabina, hydrostat, 39.000 zł, gm.Sokoły. 602-817-783.
KOMBAJN zbożowy MF 487, heder 3m, silnik Perkins 4-cylindrowy, 16.000 zł, ok.Sokółki. 504-867-998.
KOMBAJN zbożowy MF 525, heder 3.60, stan db, 12.000 zł, Zambrów. 665-588-852, 721-901-662.
KOMBAJN zbożowy MF, garażowany, st.db, 15.000 zł, lub zamiana na auto, gm.Jedwabne. 513-302-532.
KOMBAJN zbożowy MF, heder 2,6m, 10.000 zł, Bielsk Podlaski. 609-407-716.
KOMBAJN zbożowy MF186, szarpacz do słomy, stan bdb,14.000 zł, gm.Puńsk. 691-705-397.
KOMBAJN zbożowy MF307, heder 3m, szarpacz, stan bdb, 17.000 zł, Sidra. 600-779-407.
KOMBAJN zbożowy MF-330, heder 2.80m, sieczkarnia, 15.500 zł, B-stok. 603-947-591.
KOMBAJN zbożowy MF625, kabina, sieczkarnia, heder 4,2m, stan bdb, 22.000 zł, Mielnik. 603-996-804.
KOMBAJN zbożowy New Holand, kosa 3,30m, stan bdb, 18.000 zł, gm.Poświętne. 501-456-753.
KOMBAJN zbożowy New Holland (1974) heder 3,6m, stan bdb, 17.500 zł, ok.Szumowa. 600-582-683.
KOMBAJN zbożowy New Holland 135, stan bdb, kosa 3,6m, 18.000 zł, Mońki. 606-278-288.
KOMBAJN zbożowy New Holland 140 na części, 50-1.000 zł, Stawiski. 510-261-938.
KOMBAJN zbożowy New Holland 15.20, heder 3m, silnik Forda, 4-cylindrowy, 27.000 zł, ok.Wąsosza. 607-354-196.
KOMBAJN zbożowy New Holland 1530, heder 3.40m, 22.000 zł, gm.Sidra. 783-554-648.
KOMBAJN zbożowy New Holland 1530, lub na części, 13.000 zł, gm.Rutki. 504-060-458.
KOMBAJN zbożowy New Holland 8040 (1984) stan bdb, 40.000 zł, Szczuczyn. 510-059-810.
KOMBAJN zbożowy New Holland 8050, 30.000 zł, Poświętne. 889-193-103.
KOMBAJN zbożowy NH 135 (1980) st.bdb, 19.000 zł, ok.Suwałk. 694-747-069.
KOMBAJN zbożowy NH, szer.3,20m, silnik Forda 6-cylindrowy, 21.000 zł, gm.Mały Płock. 512-496-152.
KOMBAJN zbożowy Volvo 830 S, szarpacz, 14.000 zł, gm.Krynki. 697-277-855.
KOMBAJN zbożowy Volvo, kabina, 12.000 zł, Ciechanowiec. 791-859-047.
KOMBAJN zbożowy Wistula, stan db, części zapasowe, 4.500 zł, ok.Korycina. (85)721-92-40.
KOMBAJN zbożowy Z020, ciągnikowy, gotowy do żniw, 5.000 zł, gm.Goniądz. 692-225-231.
KOMBAJN zbożowy Z020, stan bdb, 2.200 zł, gm.Wys.Maz. 514-434-047.
KOMBAJN zbożowy Z-020, zawieszany do ciągnika, 2.500 zł, gm.Zawady. 605-289-987.
KOMBAJN zbożowy Z058 Record (1988) 48.000 zł, ok.Sejn. 603-191-205.
KOMBAJN zbożowy ZA20, ciągnikowy, st.bdb, gm.Łapy, 3.000 zł. 511-370-779.
KOMBAJN zbożowy, zawieszany Z020 (1990) 2.800 zł, Goniądz. 885-753-072.
KOMBAJN zbożowy, zawieszany Z020, 1.800 zł, gm.Poświętne. 604-298-342.
KOMBAJN zbożowy, zawieszany, Z020, 2.300 zł, gm.Zawady. 500-473-823.
KOMBAJN ziemniaczany Anna (1986) stan bdb, 16.000 zł, ok.Szepietowa. 695-976-874.
KOMBAJN ziemniaczany Anna (1988) 13.500 zł, ok.Brańska. 530-984-386.
KOMBAJN ziemniaczany Anna (1988) lwł, 8.000 zł, ok.Ełku. (87)610-71-94, 889-464-875.
KOMBAJN ziemniaczany Anna (1989) 10.500 zł, Choroszcz. 604-735-307.
KOMBAJN ziemniaczany Anna (1990) st.bdb, sortownik, 10.000 zł, gm.Jedwabne. 691-027-196.
KOMBAJN ziemniaczany Anna (1991) garażowany, stan db, 8.500 zł, ok.Jedwabnego. 698-172-063.
KOMBAJN ziemniaczany Anna Z-644 (1988) stan bdb, 11.000 zł, Wys.Maz. 530-880-054.
KOMBAJN ziemniaczany Anna, 14.000 zł, gm.Rutki. (86)70-91-05.
KOMBAJN ziemniaczany Anna, 2-rzędowy, 4.500 zł, gm.Wąsosz. 514-347-373.
KOMBAJN ziemniaczany Anna, 5.500 zł, Szczuczyn. 512-245-551.
KOMBAJN ziemniaczany Anna, 6.500 zł, ok.Stawisk. 509-974-069.
KOMBAJN ziemniaczany Anna, garażowany, 8.500 zł, gm.Jedwabne. 513-302-532.
KOMBAJN ziemniaczany Anna, mało używany, 16.000 zł, gm.Grajewo. 694-948-343.
KOMBAJN ziemniaczany Anna, stan bdb, 12.000 zł, gm.Łomża. 797-055-248.
KOMBAJN ziemniaczany Anna, stan db, 11.000 zł, gm.Suchowola. (85)712-54-31.
KOMBAJN ziemniaczany Bolko Z643 (1993) 10.000 zł, Wys.Maz. 513-718-913.
KOMBJAN ziemniaczany Bolko, stan bdb, 9.900 zł, gm.Zaręby Kościelne. (86)270-61-69.
KOMBJAN ziemniaczany Grimme, stan bdb, 12.000 zł, gm.Korycin. 600-142-328.
KOMBJAN ziemniaczany, niemiecki (1978) 4.000 zł, gm.Grodzisk. 608-835-804.
KONWIE, 2szt, kompletne, do dojarki alfa laval, 500 zł/szt, Klukowo. 512-346-521.
KOPACZKA ciągnikowa (1989) mało używana, 3.200 zł, Wys.Maz. 513-580-857.
KOPACZKA ciągnikowa 2-rzędowa, stan bdb, 2.500 zł, Wys.Maz. 530-880-054.
KOPACZKA ciągnikowa do ziemniaków, st.db, 1.800 zł, gm.Nowe Piekuty. (86)476-19-85.
KOPACZKA ciągnikowa do ziemniaków, stan bdb, 2.500 zł, gm.Brańsk. 720-240-935.
KOPACZKA ciągnikowa do ziemniaków, stan bdb, 2.500 zł, ok.Sokółki. (85)721-14-01.
KOPACZKA ciągnikowa, 2.300 zł, Juchnowiec. 666-045-813.
KOPACZKA ciągnikowa, 2.500 zł, ok.Brańska. 662-395-758.
KOPACZKA ciągnikowa, st.bdb, 2.000 zł, gm.Jedwabne. 516-852-187.
KOPACZKA do buraków, warzyw Nornica, 3-rzędowa, stan bdb, 5.500 zł, gm.Szepietowo. 668-661-132.
KOPACZKA do ziemniaków konna, 500 zł, Mońki. 887-928-974.
KOPACZKA do ziemniaków, 1.000 zł, Korycin. 798-121-400.
KOPACZKA do ziemniaków, 1.100 zł, gm.Wyszki. 693-181-832.
KOPACZKA do ziemniaków, 1.500 zł, Mońki. 887-928-974.
KOPACZKA do ziemniaków, 1.600 zł, Suchowola. 510-785-917.
KOPACZKA do ziemniaków, 1.700 zł, gm.Jedwabne. 698-172-063.
KOPACZKA do ziemniaków, 1.800 zł, gm.Wąsosz. 507-871-205.
KOPACZKA do ziemniaków, 2.300 zł, ok.Ełku. (87)619-42-16.
KOPACZKA do ziemniaków, 2.600 zł, Wasilków. 511-246-593.
KOPACZKA do ziemniaków, 2-rzędowa, 1.700 zł, gm.Bargłów. 609-042-505.
KOPACZKA do ziemniaków, 2-rzędowa, 2.000 zł, gm.Boguty. 509-219-082.
KOPACZKA do ziemniaków, 2-rzędowa, 2.800 zł, Suwałki. (87)565-36-59 po 19.
KOPACZKA do ziemniaków, 3.200 zł, ok.Bielska Podl. (85)675-10-46.
KOPACZKA do ziemniaków, ciągnikowa, 1.100 zł, ok. Bielsk Podlaski. (85)749-38-38
KOPACZKA do ziemniaków, ciągnikowa, sadzarka, stan db, 2.400 zł, gm.Piątnica. 789-037-929.
KOPACZKA do ziemniaków, st.bdb, 2.600 zł, gm.Tykocin. 507-064-031.
KOPACZKA do ziemniaków, st.db, 2.000 zł, gm.Sokoły. 512-971-643.
KOPACZKA do ziemniaków, stan bdb, 1.100 zł, gm.Mońki. 698-554-567.
KOPACZKA do ziemniaków, stan bdb, 2.500 zł, k.Jeżewa. 604-351-784.
KOPACZKA elewatorowa, 1.600 zł, ok.Sejn. 505-857-375.
KOPACZKA elewatorowa, stan bdb, 3.000 zł, gm.Bielsk Podlaski. 504-146-033.
KOPACZKA Strzelce Opolskie, 2.000 zł, ok.Łomży. 784-190-989.
KOPARKO- ładowarka Ostrówek (1989) 21.000 zł, Kolno. 504-187-452.
KOPARKO- spycharka Białoruś, bez silnika, osprzęt sprawny, 4.700 zł, Turośń Kość. 503-644-224.
KOPARKO- spycharka Białoruś, typ rolniczy, 11.500 zł, Augustów. (87)644-90-02.
KOPARKO-SPYCHARKA Białoruś, typ budowlany, osprzęt rolniczy, stan bdb, 11.500 zł, ok.Korycina. 509-912-493.
KOPARKO-SPYCHARKA Jumz, nowy typ, kabina kantowa, rolnicza, 13.000 zł, ok.Raczek. 515-231-561.
KORYTA nierdzewne, duże i małe, samoobsypujące, 100-300 zł. 797-910-691.
KORYTKA oborowe, ceramiczne, z rozbiórki, 30szt, 40 zł/szt, Grajewo. 660-636-023, (86)272-67-77.
KOSA do Kombajnu Bizon, 150 zł, Suwałki. 693-467-782.
KOSIARKA czołowa PZ, szer. 2,50 m, 4.800 zł, Wys.Maz. 518-353-412.
KOSIARKA czołowa, 5.000 zł, gm.Sztabin. (87)641-31-64.
KOSIARKA do kukurydzy, 1-rzędowa, 4.000 zł, gm.Nowe Piekuty. (86)476-17-05.
KOSIARKA do trawy Kraftsman, bez kosza, 17.5KM, 7.000 zł, gm.Trzcianne. 725-375-697.
KOSIARKA dyskowa do trawy Kuhn, szer.1.65m, stan bdb, 2.900 zł, Boguty. 692-482-777.
KOSIARKA dyskowa Krone 240cm, stan bdb, 7.200 zł, Wąsosz. 510-366-695.
KOSIARKA dyskowa Krone 283CV, rozbijak, stan bdb, 10.000 zł, Sokoły. 608-114-679.
KOSIARKA dyskowa Krone, stan bdb, 7.700 zł, ok.Zambrowa. 660-084-674.
KOSIARKA dyskowa Krone, szer.2,4m, st.bdb, gm.Suwałki, 6.700 zł. 501-263-092.
KOSIARKA dyskowa Kuhn, szer. 3.10m, 7.000 zł, Kobylin Borzymy. 605-440-043.
KOSIARKA dyskowa Kuhn, szer.2,40m, wymienione 3 dyski, łożyska, 4.500 zł, gm.Perlejewo. (85)657-87-92.
KOSIARKA dyskowa Kuhn, szer.2m, z rozbijakiem, szarpak, stan bdb, 10.500 zł, gm.Boguty. 692-482-777.
KOSIARKA dyskowa NIEMEYER, szer. 2,60 m, 6.000 zł, Augustów. 500-505-225.
KOSIARKA dyskowa Niemeyer, szer.2,2m, kolekcjoner, hydraulicznie składana, 5.700 zł, gm.Klukowo. 604-755-584.
KOSIARKA dyskowa z napędem, szer. cięcia, 100 cm, stan bdb, 1.000 zł, gm.Przerośl. 517-851-683.
KOSIARKA dyskowa Zetor, szer.2.5m, 6.000 zł, gm.Bakałarzewo. 725 591-814.
KOSIARKA dyskowa, szer.2,10m, 4.000 zł, Szczyczyn. 889-061-452.
KOSIARKA PZK, szer.210, 2.000 zł. 514-340-699.
KOSIARKA rotacyjna Claas, szer.1,85cm, osłony, st.bdb, 3.000 zł, gm.Kolno. 661-783-888.
KOSIARKA rotacyjna czeska, 1.500 zł, gm.Mońki. 511-227-124.
KOSIARKA rotacyjna czeska, 700 zł, Zambrów. 517-875-601.
KOSIARKA rotacyjna Deutz Fahr, półzawieszana, szer.3.3m, 8.000 zł, k.Suwałk. 509-604-200.
KOSIARKA rotacyjna do remontu, 8.500 zł, Mońki. 669-559-467.
KOSIARKA rotacyjna Krone, szer.2,80m, 8.500 zł, gm.Puńsk. 504-253-911.
KOSIARKA rotacyjna Maduza (1981) szer.1.65m, stan bdb, 3.000 zł, gm.Nowy dwór. 509-100-064.
KOSIARKA rotacyjna polska meduza 1.65, stan bdb, 1.500 zł, gm.Klukowo. (86)277-45-44.
KOSIARKA rotacyjna polska Słupsk, osłona, wałek, stan bdb, 1.500 zł, Mońki. 721-695-661.
KOSIARKA rotacyjna polska, st.db, 1.500 zł, gm.Kolno. 661-783-888.
KOSIARKA rotacyjna Pottinger 2-bębnowa, szer.1.85m, dojarnia, bezprzewodowa +zbiornik, 1.200l, 2.500-7.000 zł/szt. 665-887-227.
KOSIARKA rotacyjna Pottinger II, szer. 1,85 m, 2.500 zł. 665-887-227.
KOSIARKA rotacyjna Samasz (2003) bębnowa, szer.2.10m, rozbijak, hydraulicznie składana, 5.000 zł, gm.Wyszki. 508-977-340.
KOSIARKA rotacyjna Samasz (2006) 6.700 zł, gm.Zambrów. 696-019-982.
KOSIARKA rotacyjna Samasz Z064 1,35M (1998) garażowana, st.bdb, 2.500 zł, Turośń Kościelna. 509-218-630.
KOSIARKA rotacyjna Słupsk, 1.600 zł, Mońki. 500-580-330.
KOSIARKA rotacyjna Słupsk, 1.600 zł, ok.Moniek. 512-547-901.
KOSIARKA rotacyjna Słupsk, oryginał, stan bdb, 1.700 zł, Biała Piska. 664-754-558.
KOSIARKA rotacyjna Z178 (1999) 1.300 zł, gm.Wieliczki. 509-909-846.
KOSIARKA rotacyjna, 1.200 zł, Kobylin- Borzymy. 664-937-320.
KOSIARKA rotacyjna, 3.300 zł, gm.Bielsk Podlaski. (85)675-10-46.
KOSIARKA rotacyjna, bębnowa, szer.2,10m, 3.500 zł, gm.Zambrów. 889-434-053.
KOSIARKA rotacyjna, czeska, stan bdb, 2.000 zł, gm.Łomża. 727-375-695.
KOSIARKA rotacyjna, nowa, 2.700 zł, Suwałki. 798-696-945.
KOSIARKA rotacyjna, polska (1990) stan db, 600 zł, Łapy. 792-655-252.
KOSIARKA rotacyjna, polska, 1.400 zł, ok.Zambrowa. 663-175-041.
KOSIARKA rotacyjna, polska, 1.650 zł, ok.Augustowa. 887-593-972.
KOSIARKA rotacyjna, polska, do lekkiego remontu, Zambrów, 800 zł. 501-867-847.
KOSIARKA rotacyjna, polska, do remontu, na części, 350 zł, gm.Dobrzyniewo. (85)719-74-38.
KOSIARKA rotacyjna, polska, Słupsk, 1.100 zł, gm.Wys.Maz. 691-431-427.
KOSIARKA rotacyjna, st.bdb, 1.600 zł, Augustów. (87)644-90-96.
KOSIARKA rotacyjna, szer.1,65m, polska, 1.700 zł, gm.Jasionówka. 885-759-688.
KOSIARKA rotacyjna, szer.2,20m, hydraulicznie składana, 4.000 zł, ok.Olecka. (87)521-55-45.
KOSIARKA spalinowa do trawy, Makita, 3.500 zł, gm.Szepietowo. 666-895-639.
KOSIARKA spalinowa z napędem, stan bdb, 300 zł, gm.Przerośl. 517-851-683.
KOSIARKA, szer. 2,20 m, 4.000 zł, Szczuczyn. 503-653-737.
KROJE do pługu Kverneland, 4szt, 100 zł/szt, gm.Mońki. 797-760-198.
KROKODYL do tura, nowy, 1.5m, 2.500 zł, gm.Lipsk. 516-096-406.
KROKODYL, 2.400 zł, gm.Knyszyn. 513-599-940.
KROWA wysoko cielna, wycielenie październik, 3.200 zł, ok.Wys.Maz. (86)274-53-20.
KULTYWATOR +brony, szer.2,60m, 1.000 zł, ok.Czyżewa. 519-406-700.
KULTYWATOR 14-zębowy, 800 zł, gm.Jaświły. 506-267-525.
KULTYWATOR 16-zębowy, Suwałki, 350 zł. 661-973-317.
KULTYWATOR 17-zębowy, fabryczny, Unia Grudziądz, stan db, 650 zł, ok.Siemiatycz. 609-269-637.
KULTYWATOR 18-zębowy, brony, gm.Zambrów, 1.000 zł. (86)270-59-63.
KULTYWATOR 18-zębowy, stan bdb, 1.800 zł, ok.Stawisk. 692-363-430.
KULTYWATOR 2.8m, wałek strunowy, 1.600 zł, gm.Mały Płock. 511-647-773.
KULTYWATOR 5-metrowy, ręcznie składany, rama kwadratowa, 2.700 zł, ok.Puńska. 511-198-582.
KULTYWATOR Gruber 3 m, do ciągnika 120 KM, stan bdb, 6.200 zł, gm.Łomża. 600-380-973.
KULTYWATOR grudziądzki, st.bdb, 850 zł, gm.Łomża. (86)472-00-50.
KULTYWATOR pościerniskowy Głębosz, zabezpieczenia sprężynowe, szer.4m, 5.000 zł, ok.Augustowa. 608-264-023.
KULTYWATOR pościerniskowy Kverneland, zabezpieczenia resorowe, składany hydraulicznie, szer.4,20m, 12.700 zł, ok.Augustowa. 603-365-072.
KULTYWATOR ścierniskowy Brzeg, szer.2,8m, 13-zębowy, 1.500 zł, ok.Siemiatycz. 695-642-531.
KULTYWATOR ścierniskowy Waderstad, 6.500 zł, gm.Wasilków. 600-009-420.
KULTYWATOR ścierniskowy, hydraulicznie rozkładany, stan bdb, 5.900 zł, ok.Czyżewa. (86)275-53-17.
KULTYWATOR ścierniskowy, zabezpieczenia sprężynowe, wał posiewny, szer.3,4m, 6.000 zł, ok.Suwałk. 608-863-997.
KULTYWATOR uprawowy, przedsiewny z wałkami, rozkładany, szer.5m, 5.500 zł, gm.Dąbrowa Białostocka. (85)712-22-48.
KULTYWATOR z wałkiem, 2.1m, 1.600 zł, gm.Knyszyn. (85)716-11-23.
KULTYWATOR, 14-zębowy, 600 zł, ok.Suchowoli. (85)712-47-78, 506-869-026.
KULTYWATOR, 3-rzędowy, 15-zębowy, 500 zł, gm.Szepietowo. 517-414-049.
KULTYWATOR, 600 zł, gm.Mońki. (85)716-52-68.
KULTYWATOR, szer.2,5m, wał strunowy, 22-zębowy, 1.700 zł, ok.Suchowoli. (85)712-47-78, 506-869-026.
KULTYWATOR, szer.2m, szerokie zęby, podwójne wałki, stan bdb, 1.200 zł. 601-480-604.
KULTYWATOR, szer.3m, wałki, mało używany, 2.800 zł, ok.Sejn. 721-798-342.
LAWETA Daf VE04B (1990) stan db, 13.500 zł, lub zamienię na ciągnik, gm.Mońki. 500-332-365.
LAWETA do bel, 10t, 5.500 zł, gm.Szczuczyn. 783-664-968.
LEJ do nawozów, 600 zł, Kołaki Kośc. 603-515-925.
LEJ do nawozów, metalowy, czerwony, 300 zł, Łomża. 509-956-302.
ŁADOWACZ cyklop, lwł, st.bdb, 6.000 zł, Mońki. 693-879-444.
ŁADOWACZ cyklop, st.bdb, 9.000 zł, gm.Czyżew. (86)275-59-16.
ŁADOWACZ czołowy Frost do ciągnika Deutz, 8.000 zł, ok.Jeżewa. 502-514-108.
ŁADOWACZ czołowy Hydrac do ciągnika 4-cylindrowego, 8.100 zł, gm.Grodzisk. 694-735-081.
ŁADOWACZ czołowy Prima 340 Profesjonal (2005) nie używany, 16.000 zł, gm.Kulesze Kośc. 514-753-910.
ŁADOWACZ czołowy tur, 11.000 zł, Poświętne. 601-772-124.
ŁADOWACZ do bel na tył ciągnika +samopoziomujący, 800-1.400 zł, gm.Bielsk Podlaski. 506-291-081.
ŁADOWACZ do bel na tył ciągnika, 1.000 zł, gm.Tykocin. 510-372-292.
ŁADOWACZ do bel na tył ciągnika, 1.100 zł, gm.Kulesze. (86)476-32-06.
ŁADOWACZ do bel na tył ciągnika, wys.podnoszenia, 2,5m, 1.700 zł, gm.Choroszcz. 692-868-742.
ŁADOWACZ do bel, tylny, z wypychaczem hydraulicznym, 600 zł, gm.Janów. 603-934-811.
ŁADOWACZ obornika Troll, 3.500 zł, gm.Rutki. (86)70-91-05.
ŁADOWACZ obornika, 1.700 zł, gm.Jedwabne. 501-787-897.
ŁADOWACZ TROLL (1992) zielony, stan bdb, 9.500 zł, gm.Krasnopol. (87)516-45-17.
ŁADOWACZ Troll (1994) 5.000 zł, gm.Czyżew. 510-838-553.
ŁADOWACZ Troll (1997) nowy model, siedzenie, garażowany, I wł, 7.500 zł, ok.Wys.Maz. 692-787-426.
ŁADOWACZ TROLL (1997) szufla +widły, stan bdb, 4.200 zł, gm.Bakałarzewo. 663-679-521.
ŁADOWACZ Troll (1998) stan bdb, komplet łyżek, 7.000 zł, gm.Piątnica. 789-037-929.
ŁADOWACZ Troll (2008) garażowany, stan bdb, 8.200 zł, ok.Wys.Maz. 793-491-858.
ŁADOWACZ troll 350 (2000) 7.500 zł, gm.Poświętne. 508-124-990.
ŁADOWACZ Troll, 4.300 zł, gm.Rutki. 506-308-709.
ŁADOWACZ Troll, 6.500 zł, ok.Wys.Maz. (86)275-20-62.
ŁADOWACZ Troll, stan bdb, 4.000 zł, Kulesze Kośc. (86)476-37-93.
ŁADOWACZ Troll, szary, stan bdb, kpl.łyżek, 5.400 zł, gm.Szczuczyn. 500-646-322.
ŁADOWACZ Troll, zielony (1995) łyżka przedsiębierna, widły, stan db, 6.000 zł, gm.Szczuczyn. (86)272-54-85.
ŁADOWACZ Tur do C330, 3.000 zł, ok.Stawisk. 602-118-639.
ŁADOWACZ zawieszany Troll, 4.000 zł, gm.Szepietowo. 518-029-099.
ŁADOWARKA czołowa Fadroma DF (1958) st.bdb, 10.000 zł, gm.Wieliczki. 785-991-234.
ŁADOWARKA JCB 406, czołowa, łamana, stan bdb, 35.500 zł, Zambrów. 793-444-529.
ŁADOWARKA teleskopowa (1996) wysięg 6m, 2,6t, 3 fazy skrętu, 4x4, 47.500 zł, gm.Sztabin. 662-978-638.
ŁADOWARKA teleskopowa Claas, 69.500 zł, Radziłów. (86)273-63-25, 509-604-048.
ŁADOWARKA teleskopowa Manitu 628 (1998) łyżka, 6m wysięg, 50.000 zł, gm.Korycin. 500-037-147.
ŁADOWARKA teleskopowa Matbro TR 250 (1994) 40.500 zł, lub zamienię na vana lub kombi. 600-074-823.
ŁADOWARKA teleskopowa MF, wysięg 7m, udźwig 3 t (1999) 60.000 zł, ok.Dąbrowy B-stockiej. 518-467-470.
ŁADOWARKA teleskopowa, stan bdb, 36.000 zł, Augustów. 517-855-867.
ŁADOWARKA teleskopowa, wysięg 4m, 2t, wys. 2m, 4x4, 47.600 zł, Sztabin. 600-785-366.
ŁUPARKA do pieńków, silnik 5,5kW, 1.700 zł, ok.Czarnej B-stockiej. 503-928-220.
ŁYŻKA do koparki Białoruś, 1.000 zł, gm.Sokoły. 512-829-794.
ŁYŻKA z krokodylem, szer.2.2m, do ładowarki teleskopowej, 4.500 zł, gm.Mońki. 696-488-754.
ŁYŻKI do koparki Białoruś, rolniczej, budowlanej, 2kpl, 1.500 zł/kpl, Juchnowiec. 728-473-871.
ŁYŻKO-KROKODYL, szer.2m, na dwa siłowniki, 2.800 zł, gm.Sokoły. 503-539-100.
MASZT do bel na tył ciągnika, 600 zł, Brańsk. 600-527-141.
MASZT do bel przystosowany do ciągnika, 1.850 zł, ok.Knyszyna. 600-356-734.
MASZT do bel, 1.500 zł, Czyżew. 609-258-784.
MASZT od widłaka na tył ciągnika, 1.800 zł, gm. Kuźnica. 664-175-556.
MECHANIZM różnicowy, przekładnia bezstopniowa, osłony, półośki, koło tylne, inne, do Bizona Z056, 50-500 zł, Wasilków. 511-246-593.
MIESZADŁO do gnojowicy, 3.500 zł, gm.Czyżew. 698-676-518.
MIESZADŁO do gnojowicy, ciągnikowe, 2 szt, 2.600 zł/szt, Stawiski. 698-289-157.
MIESZADŁO do gnojowicy, dł. 4,5m, 3.200 zł, ok.Zambrowa. (86)270-51-72, 696-019-982.
MIESZADŁO do gnojowicy, elektryczne, 2.000 zł. 604-324-664.
MIESZADŁO do gnojowicy, elektryczne, 4,5m, 1.600 zł, gm.Rajgród. 504-210-555.
MIESZADŁO do gnojowicy, elektryczne, stan db, 500 zł, gm.Brańsk. 607-154-510.
MIESZALNIK do pasz 1.2t, ze śrutownikiem, 15kW, kosz zasypowy, waga, 4.200 zł, Kolno. 508-361-346, (86)278-47-06.
MIESZALNIK pasz, 1t, + młyn bijakowy 11KW + skrzynia zasypowa z wagą, 7.000 zł, gm.Bakałarzewo. 663-679-521.
MIESZALNIK pasz, 2t, 3.200 zł, gm.Ostrów Maz. 668-252-145.
MIESZALNIK z młynkiem ssąco-tłuczącym, gm.Zambrów, 3.100 zł. (86)270-52-75.
MIESZALNIK zbożowy (2000) 1t, młynek 11KW, lwł, mało używany, 8.000 zł, gm.Rutki. 503-641-575.
MŁOCARNIA Damfa, 2.500 zł, gm.Jedwabne. (86)472-15-35.
MŁOCARNIA szerokomłotna, 500 zł, ok.Poświętnego. 508-124-990.
MŁOCARNIA warmianka, 2000 zł, zgrabiarko-przewracarka 5-gwiazdowa, 700 zł, ok.Olecka. 606-903-227.
MŁYNEK bąk, 7.5KW, 750 zł, gm.Goniądz. 692-007-892.
MŁYNEK bijakowy Bąk, 7,5KW, stan bdb, 1.800 zł, ok.Poświętnego. 508-124-990.
MŁYNEK bijakowy bąk, stan bdb, 800 zł, gm.Mońki. 694-210-895.
MŁYNEK bijakowy bez silnika, 250 zł, ok.Wys.Maz. 506-262-013.
MŁYNEK bijakowy do zboża, 7,5KW, 1.100 zł, Radziłów. 664-685-370.
MŁYNEK bijakowy ssąco-tłoczący, 1.800 zł, ok.Suwałk. 512-089-717.
MŁYNEK bijakowy, 11kW, 2.200 zł, Białystok. 508-180-986
MŁYNEK bijakowy, 11KW, fabryczny, stan bdb, 1.950 zł, gm.Stawiski. 667-142-575.
MŁYNEK bijakowy, 11KW, stan bdb, 2.000 zł, Jaświły. 604-684-777.
MŁYNEK bijakowy, 11KW, stan db, 2.500 zł, gm.Filipów. 500-292-540.
MŁYNEK bijakowy, silnik 11kW, 850 zł, gm.Janów. 518-382-280.
MŁYNEK bijakowy, ssąco-tłoczący, 7,5KW, 1.600 zł, ok.Suwałk. 511-198-582.
MŁYNEK do mielenia na kamienie, 300 zł, gm.Poświętne. 601-882-466.
MŁYNEK do śruty, stan db, bez silnika, 300 zł, ok.Kolna. 606-339-215.
MŁYNEK do zboża, metalowa rama na kamienie, 150 zł, Augustów. 665-380-280.
MŁYNEK do zboża, na kamień, 350 zł, B-stok. 600-560-076.
MŁYNEK do zboża, z mieszalnikiem do pasz, 500 l, st.bdb, 2.200 zł, ok.Grajewa. 798-714-402.
MŁYNEK z silnikiem, 700 zł, Bielsk Podlaski. (85)675-10-46.
MOCOWANIA do kół bliźniaczych do prasy Sipma, 2szt, 500 zł/oba, gm.Rutki. 514-104-873.
MTZ (1981) okrągła kabina, nowe opony, po kapitalnym remoncie, 14.000 zł, Kowale Oleckie. 692-997-607.
MTZ (1990) nowa kabina, orbitrol, 17.000 zł, B-stok. 603-947-591.
MTZ (1994) przedni napęd, 23.000 zł, gm.Nowy Dwór. 603-350-201.
MTZ 50 (1982) 12.000 zł, lub zamiana na mniejszy, Nowy Dwór. 691-305-934.
MTZ 570BX (1989) orbitrol, kwadratowa kabina, szerokie ogumienie, 17.000 zł, ok.Suwałk. 513-845-154.
MTZ 80 (1985) 7.000 zł, Hajnówa. 600-560-555.
MTZ 82 (1988) przedni napęd, stan db, 15.000 zł, gm.Grajewo. 502-315-611.
MTZ 82 (2006) ładowacz czołowy, stan bdb, 39.500 zł, Czyżew. 692-146-960.
MTZ 82 (2007) 1220mth, 41.000 zł, gm.Łapy. (85)715-16-50.
MTZ 82 napęd, tur, silnik 95 KM, turbo od Pronara, 20.000 zł, gm.Suwałki. 515-150-855.
MTZ 820 Białoruś (2005) tuz z osprzętem, 53.000 zł, ok.Łomży. 668-381-221.
NADSTAWKI do rozrzutnika do kukurydzy, podwójne, 700 zł, Łomża. 509-956-302.
NAPĘD przedni do MF, 97KM, kompletny, 7.000 zł, Bielsk Podl. (85)730-75-21, po 20
NAPĘD przedni do MF, 97KM, kompletny, 7.000 zł, Bielsk Podl. (85)730-75-21, po 20.
OBCIĄŻNIKI 8x45, 1.100 zł, gm.Siemiatycze. 692-740-500.
OBCIĄŻNIKI na tył do MF, 1.000 zł, gm.Grodzisk. 694-735-081.
OBCIĄŻNIKI przednie do ciągnika Belarus, MTZ, 900 zł, Augustów. 517-855-867.
OBCIĄŻNIKI przednie do ciągnika Volvo, JD, 8szt, 850 zł/kpl, Trzcianne. (85)738-51-41.
OBCIĄŻNIKI przedniej osi do ciągnika Białoruś MTZ, komplet, siłownik podnośnika, 10szt, 300-500 zł/kpl, Siemiatycze. 669-911-313.
OBROTNICA do przyczepy, 1.000 zł, ok.Augustowa. 604-725-505.
OBSYPNIK do ziemniaków 5, 550 zł, k.Jeżewa. 604-351-784.
OBSYPNIK do ziemniaków, 500 zł, gm.Szepietowo. 517-414-049.
OBSYPNIK do ziemniaków, 5-redlicowe, 1.000 zł, ok.Zambrowa. 601-363-382.
OBSYPNIK, 850 zł, ok.B.Podl. 305-454-513.
OKRYWARKI do pryzm z kukurydzy, 5 szt, 2.500 zł/szt, gm.Zambrów. 510-864-964.
OPONA 15/19,5R GoodYear, 500 zł, Grajewo. 692-066-432.
OPONA 23.1x26 do kombajnu Bizon, 650 zł, Augustów. (87)644-93-29.
OPONA 405/70R18 Dunlop, 500 zł, Grajewo. 692-066-432.
OPONA do C-330 Kormoran, nowa, 550 zł, gm.Rutkil. 517-299-093.
OPONA do C-360, radialna, 90% biażnika, 550 zł, gm.Rutkil. 517-299-093.
OPONA do przyczepy 15,3x10, nowe, 2szt, 220 zł/szt, gm.Juchnowiec. 607-504-829.
**OPONA

OWIJARKA do bel, 4.500 zł, mało używana, Wys-Maz. 505-716-749.
OWIJARKA do bel, gm.Wyszki, 4.500 zł. 500-230-586.
OWIJARKA do bel, polska, 5.000 zł, gm.Łomża. 518-219-261.
OWIJARKA do bel, samozaładowcza, system BEE,stan bdb, 8.500 zł, Zbójna. 888-969-996.
OWIJARKA samozaładowcza Kverneland, autoobcinanie folii szer.75cm, 19.500 zł, ok.Ciechanowca. 791-859-047.
OWIJARKA samozaładowcza Kverneland, folia 75cm, automatyczne obcinanie, 17.000 zł, gm.Kobylin-Borzymy. 513-103-889.
OWIJARKA samozaładowcza Machale 991, folia 750x500, stan bdb, 18.500 zł, gm.Zbójna. 888-969-996.
OWIJARKA samozaładowcza Sipma Ariadna, 14.000 zł, gm.Rajgród. (86)273-42-90.
OWIJARKA Sipma (2004) stan db, 5.000 zł, ok.Łomży. 798-670-269.
OWIJARKA Sipma, zielona, 5.500 zł, ok.Nowe Piekuty. 600-433-486.
OWIJARKA stacjonarna Pronar (2007) 5.500 zł, gm.Przytuły. 667-786-792.
OWIJARKA, st.db, 15.000 zł, ok.Zambrowa. 889-434-053.
PALECIAK do tura, 1.200 zł, ok.Ostrowi Maz. 668-252-145.
PALECIAK do tura, 1.300 zł, gm.Lipsk. 516-096-406.
PARNIK elektryczny do ziemniaków, 250 zł, ok.Sokółki. 506-139-691.
PARNIK węglowy, stan bdb, 250 zł, ok.Zambrowa. 794-141-723.
PASZOWÓZ Delaval (2002) 17.000 zł, gm.Czyżew. (86)275-60-31.
PASZOWÓZ do wąskiej obory De Lawal, 3.000 zł, gm.Orla. 506-989-145.
PLATFORMA do bel, 1-osiowa, 3.000 zł, gm.Bakałarzewo. 502-153-693.
PLATFORMA do bel, 2.500 zł, gm.Nur. 509-348-159.
PLATFORMA do bel, 2x5m, 2.700 zł, ok.Sztabina. 506-151-966.
PLATFORMA do bel, 3.800 zł, ok.Zambrowa. 519-109-880.
PLATFORMA do bel, stalowa na 20, 3.000 zł, ok.Goniądza. (85)738-05-66.
PLATFORMA do przewozu bel, koła bliźniaki, 8.000 zł, Augustów. (87)644-58-47.
PŁUG 4-skibowy, stan db, 3.000 zł, Mońki. 510-554-274.
PŁUG 2-skibowy Unia Grudziądz, 380 zł, gm.Łomża. 502-426-360.
PŁUG 2-skibowy Unia Grudziądz, st.bdb, 400 zł, gm.Nur. 696-556-233.
PŁUG 2-skibowy Unia Grudziądz, st.db, 500 zł, gm.Szudziałowo. 781-273-761, (85)722-10-43.
PŁUG 2-skibowy, 550 zł, gm.Sokółka. 691-223-814.
PŁUG 2-skibowy, polski, stan bdb, 450 zł. 693-740-466.
PŁUG 2-skibowy, stan bdb, 400 zł, Mońki. 510-554-274.
PŁUG 2-skibowy, stan bdb, 500 zł, ok.Augustowa. 510-446-692.
PŁUG 3 +1 Unia Grudziądz (2006) 11.500 zł, ok.Suwałk. 501-766-602.
PŁUG 3-skibowy (2006) st.bdb, 1.500 zł, ok.Rajgrodu. 502-643-492.
PŁUG 3-skibowy Kverneland Vario, zabezpieczenia resorowe, stan bdb, 10.200 zł, ok.Łap. 609-244-014.
PŁUG 3-skibowy Kverneland, 14-calowy, nowe elementy, Szczuczyn, 6.000 zł. 783-671-444.
PŁUG 3-skibowy Kverneland, stan bdb, 5.000 zł, ok.Zambrowa. 603-615-876.
PŁUG 3-skibowy Kverneland, zabezpieczenia resorowe, 3.500 zł, ok.Augustowa. 608-264-023.
PŁUG 3-skibowy Kverneland, zagonowy, 3.300 zł, Choroszcz. 604-735-307.
PŁUG 3-skibowy obracany hydraulicznie, 2.000 zł, gm.Bońki. 503-042-975.
PŁUG 3-skibowy obracany, zabezpieczenia resorowe, 5.600 zł, gm.Wyszki. 608-435-632.
PŁUG 3-skibowy obrotowy Agrolux, zabezpieczenia hydrauliczne, 6.500 zł, ok.Suwałk. 605-131-047.
PŁUG 3-skibowy obrotowy Rabewerk, do dużego ciągnika, stan bdb, 9.000 zł, gm.Wys.Maz. 511-148-536, 515-495-551.
PŁUG 3-skibowy obrotowy, nowe elementy robocze, 4.500 zł, Andrzejewo. 663-048-683.
PŁUG 3-skibowy polski, wymienione dwa korpusy, stan bdb, 1.000 zł, ok.Łap. 693-782-580.
PŁUG 3-skibowy Rebewert, obrotowy, zabezpieczenie śrubowe, 5.200 zł, gm.Sokoły. 692-776-736.
PŁUG 3-skibowy Stal-Tech, polski, nowy, poszerzane, 3.000 zł, Wąsosz. 514-620-316.
PŁUG 3-skibowy Unia Grudziądz, 1.100 zł, Radziłów. 664-685-370.
PŁUG 3-skibowy Unia Grudziądz, stan bdb, 850 zł, gm.Czyżew. 604-750-246.
PŁUG 3-skibowy, 650 zł, gm.Janów. 884-172-191.
PŁUG 3-skibowy, 700 zł, ok.Zambrowa. 509-629-955.
PŁUG 3-skibowy, 750 zł, ok.Ełku. (87)619-42-16.
PŁUG 3-skibowy, 900 zł, gm.Szepietowo. 785-366-565.
PŁUG 3-skibowy, 900 zł, Kobylin-Borzymy. 784-788-031.
PŁUG 3-skibowy, Kverneland, 5.200 zł, ok.Przytuł. 506-621-283.
PŁUG 3-skibowy, Kverneland, zabezpieczenia śrubowe, 3.000 zł, ok.Stawisk. 602-118-639.
PŁUG 3-skibowy, obracany, 3.600 zł, ok.Augustowa. 503-365-072.
PŁUG 3-skibowy, obrotowy, Kverneland, zabezpieczenia resorowe, 7.500 zł, Bakałarzewo. 689-372-090.
PŁUG 3-skibowy, odwracany Landsberg, zabezpieczenia śrubowe, stan db, 3.700 zł, ok.Stawisk. (86)278-58-36, 501-381-391.
PŁUG 3-skibowy, polski, 800 zł, gm.Hajnówka. 600-294-783.
PŁUG 3-skibowy, polski, 800 zł, Raczki. (87)568-60-52.
PŁUG 3-skibowy, polski, stan db, 600 zł, gm.Klukowo. 602-125-276.
PŁUG 3-skibowy, Suwałki, 450 zł. 661-973-317.
PŁUG 4 +1 Unia Grudziądz (1999) zabezpieczenia śrubowe, 4.500 zł, Czyżew. (86)275-59-16.
PŁUG 4+1 Unia Grudziądz, 6.800 zł, Wys.Maz. 783-476-836.
PŁUG 4-skibow, Kverneland, 3.000 zł, Bońki. 517-557-409.
PŁUG 4-skibowy Kverneland na sprężynach, 4.700 zł, Augustów. 721-885-949.
PŁUG 4-skibowy Kverneland, 14-calowy, zabezpieczenia resorowe, kwadratowa rama, st.db, gm.Suwałki, 6.900 zł. 501-263-092.
PŁUG 4-skibowy Kverneland, 30cm, automaty sprężynowe, w ciągłej eksploatacji, 4.500 zł, ok.Suwałk. 603-505-439.
PŁUG 4-skibowy Kverneland, 9.000 zł, ok.Suchowoli. 604-090-785.
PŁUG 4-skibowy Kverneland, obrotowy, stan bdb, 22.000 zł, gm.Hajnówka. 509-218-681.
PŁUG 4-skibowy polski, 1.000 zł, gm.Szepietowo. 604-464-606.
PŁUG 4-skibowy Stanrol, wysokie korpusy, masywna rama, 2.600 zł, Dąbrowa Białostocka. 694-721-773.
PŁUG 4-skibowy UNIA Grudziądz (2001) stan bdb, garażowany, 6.000 zł, gm.Andrzejewo. 606-352-079.
PŁUG 4-skibowy Unia Grudziądz, 1.000 zł, ok.Siemiatycz. 517-788-313.
PŁUG 4-skibowy Unia Grudziądz, 3.300 zł, gm.Klukowo. 697-774-638.
PŁUG 4-skibowy, 1.100 zł, Jedwabne. 505-494-967.
PŁUG 4-skibowy, 16“, kwadratowa rama, zabezpieczenia resorowe, 9.000 zł, Węgorzewo. 692-717-583.
PŁUG 4-skibowy, Kverneland, stan bdb, 6.500 zł, ok.Ciechanowca. 508-972-364.
PŁUG 4-skibowy, obracany, 7.900 zł, ok.Augustowa. 603-365-072.
PŁUG 4-skibowy, obrotowy, Kuhn Master 102 (2008) stan bdb, nowe elementy, 27.000 zł, Brańsk. 606-577-325.
PŁUG 4-skibowy, polski, st.db, 2.000 zł, Mońki. 606-822-134.
PŁUG 4-skibowy, stan db, 1.400 zł, ok.Andrzejewa. 665-717-134.
PŁUG 4-skibowy, Unia Grudziądz, stan bdb, 2.300 zł, gm.Zawady. (85)714-02-40.
PŁUG 4-skibowy, zabezpieczenia hydrauliczne, st.bdb, 4.200 zł, ok.Suwałk. 606-916-098.
PŁUG 4-skibowy, zagonowy, Kverneland, stan bdb, 4.400 zł, gm.Boguty. (86)277-52-92.
PŁUG 4-skibowy, zagonowy, podwyższany, poszerzany, st.bdb, Kulesze Kościelne, 3.500 zł. 502-833-441.
PŁUG 5-skibowy Akpil, 2.200 zł, gm.Raczki. 665-261-486.
PŁUG 5-skibowy Bomet, 1.700 zł, gm.Brańsk. 503-503-363.
PŁUG 5-skibowy podorywkowy, 950 zł, gm.Janów. (85)721-50-54.
PŁUG 5-skibowy, podorywkowy, 700 zł. (86)275-30-05.
PŁUG 5-skibowy, zagonowy, rzemieślniczy, 1.500 zł, gm.Klukowo. 602-125-276.
PŁUG Akpil 4-skibowy, poszerzany, stan db, 1.800 zł, Tykocin. 667-179-317.
PŁUG ATLAS, 3-skibowy, zabezpieczenie hydrauliczne, 3.700 zł, gm.Sokółka. 608-896-004.
PŁUG do śniegu, ciągnikowy do C-330, 2.200 zł, Sokółka. 504-062-500.
PŁUG do śniegu, ziemi, 1.200 zł, ok.Rajgrodu. 502-643-492.
PŁUG do śniegu, ziemi, czołowy do C-360, 2.500 zł, gm.Puńsk. 504-253-911.
PŁUG Fraugde, 4-skibowy, 9.000 zł, ok.Nowego Dworu. 607-411-444.
PŁUG Huard, 4-skibowy, obracany, 7.800 zł. ok.Jeżewo. 502-514-108.
PŁUG Krone, 16“, zabezpieczenia śrubowe, 2.000 zł, ok.Suwałk. 508-602-263.
PŁUG Kverneland 16“, obrotowy, pług zagonowy 14“, resory, 2szt, 5.000-15.000 zł/szt, gm.Kobylin Borzymy. 787-121-697.
PŁUG Kverneland 3-skibowy, 16', rama kwadratowa, 5.200 zł, ok.Augustowa. 605-413-327.
PŁUG Kverneland Fraude, 4-skibowy, obrotowy, 21.000 zł, gm.Wys.Maz. 605-860-645.
PŁUG Kverneland, 3-skibowy, obrotowy, 10.000 zł, Perlejewo. (85)657-89-38.
PŁUG Kverneland, 4-skibowe, oryginalne, mało używane części robocze, przedpłużki, 6.800 zł, Bielsk Podl. 515-072-413.
PŁUG Kverneland, 4-skibowy, obracany, 1.500 zł, Czyżew. 513-833-204.
PŁUG Kverneland, 4-skibowy, okrągła rama, zabezpieczenia sprężynowe, 3.500 zł, Raczki. 695-185-235.
PŁUG Kverneland, 4-skibowy, zabezpieczenia resorowe, stan bdb, 6.900 zł, gm.Kolno. 510-864-707.
PŁUG Kverneland, 5-skibowy,zabezpieczenia resorowe, 12-20“, stan bdb, 11.700 zł, gm.Kolno. 510-864-707.
PŁUG Lemken, obrotowy, 4.600 zł, ok.Łomży. 504-308-026.
PŁUG łąkowy, 800 zł, Turośń Kośc. 503-644-224.
PŁUG obrotowy Brix, 4-skibowy, 3+1, zabezpieczenia non-stop, 6.200 zł, ok.Ełku. (87)611-15-29.
PŁUG obrotowy Lemken, 3-skibowy, 5.600 zł, Nur. 607-817-266.
PŁUG obrotowy Rabewerkne, 4-skibowy, 15.500 zł, gm.Łapy. (85)715-49-30.
PŁUG podorywkowy 5-skibowy, stan bdb, 1.100 zł, ok.Tykocina. 662-174-437.
PŁUG Rabewerk, 2szt, 3-skibowy, obracany, 3.200-4.000 zł/szt, gm.Szczuczyn. 519-712-344.
PŁUG Unia Grudziądz (2003) 4+, zabezpieczenia kołkowe, 7.000 zł, gm.Kobylin-Borzymy. (86)476-40-26.
PŁUG Unia Grudziądz poszerzany, 4-skibowy, 1.200 zł, Wys.Maz. (86)275-61-94.
PŁUG Unia Grudziądz, 4-skibowy, nowy, 3.000 zł, gm.Zambrów. (86)271-75-96.
PŁUG zagononowy, 4-skibowy, Unia Grudziądz, 5.500 zł, Szepietowo. 691-424-211.
PŁUG zagonowy kobuz, 4x35, półśrubowe odkładnie, st.bdb, 3.000 zł, gm.Perlejewo. 504-539-499.
PŁUG, 2-skibowy Orzeł, stan bdb, 400 zł, gm.Dobrzyniewo. (85)749-15-14.
PŁUG, 2-skibowy, 400 zł, ok.Suwałk. 515-807-233.
PŁUG, 2-skibowy, ciągnikowy, 500 zł, gm.Grajewo. 606-472-315.
PŁUG, 2-skibowy, Unia, mało używany, 500 zł. 668-183-908.
PŁUG, 3-skibowy Kverneland, na resorach, regulacja orki, 6.800 zł, Łapy. 600-275-608.
PŁUG, 3-skibowy Kverneland, resorowy, vario, regulacja orki 12-20 cali, 10.800 zł, gm.Mońki. 797-760-198.
PŁUG, 3-skibowy na resorach Unia Grudziądz (2007) 10.500 zł, ok.Sidry. 600-427-749.
PŁUG, 3-skibowy Overum, zabezpieczenia, 2.500 zł, gm.Trzcianne. (85)738-58-01 po 20.00.
PŁUG, 3-skibowy Staltech, nowe, 1.750 zł, ok.Suchowoli. (85)712-47-78, 506-869-026.
PŁUG, 3-skibowy Unia Grudziądz, stan bdb, 850 zł, gm.Czyżew. 604-750-246.
PŁUG, 3-skibowy, 1.200 zł, gm.Rutki. (86)276-47-15, 500-383-914.
PŁUG, 3-skibowy, obracany, 4.000 zł, gm.Dąbrowa Białostocka. 505-937-640.
PŁUG, 4-skibowy Kverneland, kwadratowa rama, zabezpieczenia resorowe, 8.500 zł, gm.Łapy. 792-057-406.
PŁUG, 4-skibowy Neumaier, 5.000 zł, gm.Łomża. 668-309-416.
PŁUG, 6-skibowy, pół zawieszany, 2.500 zł, gm.Wizna. 505-333-494.
PODAJNIK do zboża, 7-metrowy, stan bdb, 2.100 zł, ok.Augustowa. 724-835-587.
PODAJNIK do zboża, żmijka, 6m, 1.800 zł, ok.Szepietowa. 609-406-080.
PODAJNIK ślimakowy do zboża, 7 m, 1.400 zł, Bakałarzewo. 661-095-307.
PODAJNIK ślimakowy, do transporu poziomego, duży kosz zasypowy, śr.150, dł.6m, 900 zł, Kolno. 508-361-346, (86)278-47-06.
PODAJNIK ślimakowy, fi14, dł.6m, stan bdb, 1.800 zł, gm.Sejny. (87)516-21-70.
PODBIERACZ do przyczepy samozbierającej Deutz Fahr K390, szer. 1,80m, 450 zł, ok.Korycina. 506-130-869.
PODNOŚNIK do bel, zawieszany, tylny, 2.000 zł, gm.Krypno. (85)716-90-67.
PODNOŚNIK do C360, 500 zł, Sokoły. 507-656-379.
PODNOŚNIK masztowy na tył ciągnika do bel, 2.200 zł, gm.Augustów. 504-989-249.
PODWOZIE od beczkowozu, 1.600 zł, ok.Łap. 509-255-017.
PODWOZIE z autolawety na przyczepę do bel, dł.10m, 3.500 zł, Suwałki. 787-657-357.
POJEMNIK plastikowy na palecie do wody, paliwa, 1.000l, 260 zł, Suwałki. 514-019-063.
POMPA do beczkowozu (2007) 10000l/min, 2.500 zł, gm.Klukowo. 796-089-055.
POMPA do beczkowozu, 1.200 zł, ok.Wys.Maz. 505-469-057.
POMPA do podlewania, do ciągnika, duża wydajność, wałek przekaźnika mocy, 50890 zł, ok.Łap. 503-644-224.
POMPA hydrauliczna do C-330, nowa, 200 zł, gm.Szumowo. 728-348-453.
POMPA hydrauliczna do ciągnika, nieużywana, 80 zł, Białystok. 501-747-645.
POMPA paliwowa do C-360, 400 zł, Hajnówka. 664-696-764.
POMPA tłoczkowa, zębata, do cyklopa, 2szt, 300 zł/obie, Ełk. (87)621-40-21.
PRASA belująca Carraro, 11.000 zł, gm.Michałowo. 505-777-874.
PRASA belująca Carraro, 18.000 zł, gm.Stary Lubotyń. 691-746-413.
PRASA belująca Carraro, 21.500 zł, Radziłów. (86)273-63-25, 509-604-048.
PRASA belująca Carraro, łańcuchowa, poszerzany podbierak, st.bdb, gm.Drohiczyn. (85)655-12-91.
PRASA belująca Claas 44, el.sznurek, w oryginale, stan bdb, 14.500 zł, gm.Jasionówka. 506-411-324.
PRASA belująca Claas 44-S, 16.500 zł, gm.Sidra. (85)721-14-85.
PRASA belująca Claas 44S, hydrauliczny podbierak, st.bdb, 18.000 zł, gm.Boguty. (86)277-52-92.
PRASA belująca Claas Roland 250 MPS (2003) stan bdb, 49.500 zł, Wys.Maz. 667-582-300.
PRASA belująca Claas Roland 44, 120x120, stan bdb, 14.500 zł, Dąbrowa Biał. 792-830-005.
PRASA belująca Deutz Fahr, 120x150, 12.000 zł, ok.Czyżewa. 506-258-865.
PRASA belująca DF MP130, owijarka samozaładowcza, 45.000 zł, ok.Szumowa. 696-473-797.
PRASA belująca DF, 20.500 zł, Perlejewo, (85)657-89-38.
PRASA belująca Galigani, bele 120x150cm, c.smarowanie, automatyczne owijanie sznurka, hydrauliczny podbierak, 9.500 zł, gm.Janów. 696-588-123.
PRASA belująca Galligani, system Welger (1998) 14.300 zł, Mońki. 511-593-420.
PRASA belująca Gallignani, 120cm, pasowa, stan db, 8.500 zł, ok.Ciechanowca. 795-302-440.
PRASA belująca Gallignani, szeroki podbieracz, dwa sznurki, walcowo-łańcuchowa, klapa na zatrzaski, 22.000 zł, gm.Nowe Piekuty. 604-715-216.
PRASA belująca JD 550, karbowane pasy, poszerzony podbierak, sterownik, wałek, st.bdb, 15.200 zł, Czyżew. 784-159-752.
PRASA belująca JD-545, szeroki podbierak, pełna hydraulika, stan bdb, 23.500 zł, gm.Boguty. 510-403-419.
PRASA belująca Krone 130 (1991) st.bdb, 15.800 zł, Czyżew. 784-159-752.
PRASA belująca Krone 130, 14.500 zł, Białystok. 600-074-823.
PRASA belująca Krone KR-130, szeroki podbieracz, podwójny sznurek, siatka, stan bdb, 21.000 zł, gm.Czyżew. 666-282-896.
PRASA belująca Krone, siatka, sznurek, 20.500 zł, ok.Moniek. 503-329-662.
PRASA belująca Lerda, łańcuchowa, bele 120x120, 16.500 zł, gm.Wys.Maz. 720-230-272.
PRASA belująca Mascar (2004) 25.500 zł, Suwałki. 502-907-211.
PRASA belująca Metal Fach (2008) 25.800 zł, Sejny. 609-807-387.
PRASA belująca Metal Fach (2008) Iwł, garażowana, 27.800 zł, ok.Wys.Maz. 692-787-426.
PRASA belująca Metal Fahr (2010) rotor, noże, c.smarowanie, siatka, sznurek, nowa, 49.500 zł, Sokółka. 511-656-824.
PRASA belująca Metal-Fach (2008) st.bdb, 28.500 zł, lub zamiana na kostkującą, Czyżew. 535-329-094.
PRASA belująca Metal-Fahr (2004) 23.000 zł, gm.Kolno. 504-496-150.
PRASA belująca New Holland 644 (1997) stan bdb, zmiennokomorowa, pasowa, owijanie na 2 sznurki, 21.500 zł, Mońki. 513-382-798.
PRASA belująca New Holland 847, 10.000 zł, Puńsk. 508-115-397.
PRASA belująca Sipma (1992) 12.000 zł, ok.Ciechanowca. 602-255-516.
PRASA belująca Sipma (2002) stan bdb, szerokie ogumienie, 25.200 zł, gm.Piątnica. 514-866-680.
PRASA belująca Sipma (2004) 26.500 zł, Zabłudów. 601-320-889.
PRASA belująca Sipma (2006) 33.000 zł, Szepietowo. 691-424-211.
PRASA belująca Sipma 569/1 (2001) 29.000 zł, gm.Mały Płock. 508-403-199.
PRASA belująca Sipma Clasic Z279/1 (2007) mało używana, 33.000 zł, ok.Czyżewa. 664-856-707.
PRASA belująca Sipma Farma (2000) szeroki podbierak, haki, stan bdb, garażowana, 28.000 zł, gm.Wyszki. 508-977-340.
PRASA belująca Sipma Farma II (2008) nowa, centr.smarowanie, szerokie koła, 39.900 zł, Wys.Maz. 516-691-588.
PRASA belująca Sipma Z279/1 (1999) 25.000 zł, woj.lubelskie, gm.Wola Mysłowska. 660-874-185.
PRASA belująca Sipma Z569 (2001) szerokie koła, 23.000 zł, Grajewo. 795-252-847.
PRASA belująca Sipma, 17.000 zł. 514-340-699.
PRASA belująca Sipma, haki, siatka, garażowana, szeroki podbierak, 26.200 zł, gm.Rutki. 693-880-224.
PRASA belująca WELGER BLANCHOT RP 120 (1989) stan db, 12.500 zł, gm.Perlejewo. 505-318-389.
PRASA belująca Welger RP 12S, siatka +sznurek, 16.500 zł,B-stok. 606-282-188.
PRASA belująca Welger RP 15S, 2xsznurek, siatka, szeroki podbierak, bele 120x150, 10.800 zł, Andrzejewo. 664-998-946.
PRASA belująca Welger RP12, 16.500 zł, gm.Brańsk. 503-503-363.
PRASA belująca Welger RP12, bela 120x120, stan bdb, 15.700 zł, ok.Łomży. (86)279-05-14.
PRASA belująca Welger RP12, stan bdb, podbierak, standard, karbowane wałki, 13.500 zł, gm.Kolno. 606-339-215.
PRASA belująca Welger RP12, stan db, 13.000 zł, ok.Kolna. 508-521-278.
PRASA belująca WELGER RP120, stan bdb, 26.000 zł, gm.Bargłów Kościelny. 513-772-779.
PRASA belująca Welger RP12S (1993) szeroki podbierak, 20.000 zł, ok.Stawisk. (86)279-05-14.
PRASA belująca Welger RP-200, stan bdb, 21.000 zł, Wys.Maz. (86)274-51-99.
PRASA belująca Welger RP200, szeroki podbierak, rotor, szerokie ogumnienie, 25.000 zł, gm.Suwałki. 505-813-976.
PRASA belująca Welger RP220 (1999) 24 noże, 34.000 zł, gm.Ciechanowiec. 791-859-047.
PRASA belująca Welger, 12R (1990) 14.000 zł, gm.Nowy Dwór. 661-293-818.
PRASA belująca Z279 (2000) garażowana, stan bdb, 22.500 zł, gm.Jedwabne. 513-302-532.
PRASA belująca zmiennokomorowa Hesston 5540, stan bdb, owijanie na 2 sznurki, 7.300 zł, gm.Zabłudów. (85)717-01-55.
PRASA belująca, pasowa do New Holland, sprawna, 10.500 zł, gm.Jaświły. 784-931-535, 782-490-160.
PRASA kostkujaca International 440, stan bdb, 7.700 zł. 504-768-447.
PRASA kostkująca (1994) 9.000 zł, gm.Wys.Maz. (86)274-51-52.
PRASA kostkująca (1999) polska, 8.000 zł, ok.Zbójnej. 604-553-747.
PRASA kostkująca Claas Markant 50, 6.800 zł, Kolno. 531-832-900.
PRASA kostkująca Claas, wyrzutnik hydrauliczny, 7.000 zł, gm.Kolno. 500-436-377.
PRASA kostkująca FAHAR, z drabiną, stan bdb, 12.200 zł, ok.Wysokie Mazowieckie. (86)477-11-00.
PRASA kostkująca FAHR HD 30, stan db, 3.500 zł, gm.Przytuły. (86)472-02-45.
PRASA kostkująca IHC International 440, stan bdb, 6.500 zł, gm.Narew. (85)681-51-22, 605-334-328.
PRASA kostkująca International, 6.000 zł, ok.Suwałk. (87)563-82-53.
PRASA kostkująca K442: części, 400 zł, gm.Szepietowo. (86)476-11-54 po 20.
PRASA kostkująca Kola Fahr, podbierak 1,40m, 5.000 zł, ok.Moniek. 784-361-942.
PRASA kostkująca Man Z224/1 (1993) Iwł, garażowana, stan bdb, 13.000 zł, gm.Janów. 506-678-403.
PRASA kostkująca New Holland, 3.200 zł, gm.Andrzejewo. (86)271-97-18.
PRASA kostkująca New Holland, stan bdb, 5.300 zł, gm.Juchnowiec. 666-045-813.
PRASA kostkująca niemiecka +części, 2.000 zł, gm.Szepietowo. (86)476-03-09. po 19.
PRASA kostkująca polska Sipma (1994) 8.200 zł, gm.Klukowo. 514-598-705.
PRASA kostkująca polska Z224, 12.000 zł, gm.Nowy Dwór. (85)722-62-23.
PRASA kostkująca polska Z224, drabinka, zaczep, stan bdb, 12.000 zł, gm.Czyżew. 785-538-767.
PRASA kostkująca polska Z-224, przeciwwaga, podajnik paczek (1985) 10.000 zł, ok.Szepietowa. 695-976-874.
PRASA kostkująca polska Z224/1 (1999) stan bdb, 14.000 zł, Brańsk. (85)737-38-61.
PRASA kostkująca Samarol (2008) stan bdb, 16.000 zł, Sejny. 691-814-777.
PRASA kostkująca Sipma (1989) 6.500 zł, gm.Nowy Dwór. 503-457-084.
PRASA kostkująca Sipma (1990) 5.700 zł, gm.Stawiski. 728-939-869.
PRASA kostkująca Sipma (1990) stan bdb, drabinka, 8.500 zł, gm.Szepietowo. 721-324-563.
PRASA kostkująca Sipma (1993) stan bdb, z podajnikiem, 9.800 zł, ok.Jedwabnego. 660-529-185.
PRASA kostkująca Sipma (1994) stan bdb, 11.000 zł, gm.Jaświły. 503-928-097.
PRASA kostkująca Sipma (1994) stan bdb, 13.500 zł, gm.Janów. 785-224-264.
PRASA kostkująca Sipma (1995) drabinka, garażowana, I-wł, stan bdb, 10.500 zł, ok.Wys.Maz. 793-491-858.
PRASA kostkująca Sipma (1995) drabinka, oryginalna, 10.700 zł, gm.Czyżew. (86)275-59-16.
PRASA kostkująca Sipma +drabinka, 10.500 zł, gm.Krypno. (85)716-93-96.
PRASA kostkująca Sipma +drabinka, garażowana, Iwł, oryginał, 10.400 zł, Wys.Maz. (86)274-50-70.
PRASA kostkująca Sipma Z 224/1 (1993) stan bdb, I wł, podajnik, 11.000 zł. 725-653-680.
PRASA kostkująca Sipma z podajnikiem, Iwł, garażowana, st.bdb, 11.500, gm.Jedwabne. 501-787-897.
PRASA kostkująca Sipma Z224/1 (1989) 10.500 zł, ok.Bociek. 515-572-486.
PRASA kostkująca Sipma Z224/1 (1990) polska, drabinka, Iwł, garażowana, stan bdb, 9.000 zł, gm.Szumowo. 501-059-127.
PRASA kostkująca Sipma Z224/1 (1991) drabinka, wałek, 10.000 zł, gm.Rutki (86)475-28-63.
PRASA kostkująca Sipma Z224/1 (1993) I-wł, 7.500 zł, ok.Goniądza. 505-450-913.
PRASA kostkująca Sipma Z224/1 (1993) mało używana, garażowana, 11.000 zł, gm.Janów. 514-090-593.
PRASA kostkująca Sipma Z224/1 (1993) przeciwwaga, drabinka, I wł, garażowana, 9.000 zł, gm.Korycin. (85)721-91-12.
PRASA kostkująca Sipma Z224/1, 9.000 zł, ok.Grajewa. 783-647-831.
PRASA kostkująca Sipma Z224/1, drabinka, 15.000 zł, mało używana, st.bdb, gm.Augustów. (87)643-69-86.
PRASA kostkująca Sipma z224/1, stan bdb, 11.000 zł, gm.Jaświły. (85)716-80-43.
PRASA kostkująca Sipma Z224/1, stan bdb, 9.000 zł, ok.Czyżewa. 783-474-098.
PRASA kostkująca Sipma Z224/1, stan bdb, mało używana, Iwł, podajnik, 13.300 zł, gm.Zambrów. 511-279-861.
PRASA kostkująca Sipma, stan bdb, 15.000 zł, Augustów. (87)643-18-87.
PRASA kostkująca Sipma, z drabinką, stan bdb, 8.000 zł, Jaświły. 604-684-777.
PRASA kostkująca Welger 41, 4.500 zł, ok.Ełku. 502-161-239.
PRASA kostkująca Welger AP41, 6.500 zł, gm.Raczki. 515-195-337.
PRASA kostkująca Welger AP41, drabinka, wałek, stan bdb, 5.000 zł, ok.Łomży. 516-755-627.
PRASA kostkująca Welger AP45, 4.700 zł, gm.Bargłów. 663-744-642.
PRASA kostkująca Welger, 3.000 zł, gm.Sztabin. 511-124-174.
PRASA kostkująca Welger, 3.500 zł, Raczki. (87)568-56-73.
PRASA kostkująca Z224, polska +drabinka, 6.000 zł, ok.Augustowa. 517-817-801.
PRASA kostkująca Z224, stan bdb, 11.000 zł, woj.mazowieckie, gm.Jabłonna Lacka. 511-745-203.
PRASA kostkująca Z-224/1 (1988) Iwł, podajnik, zaczep, garażowana, 10.000 zł, Bakałarzewo. (87)569-42-88, 507-494-633.
PRASA kostkująca Z224/1 (1989) 7.900 zł, ok.Dąbrowy Białostockiej. 500-094-995.
PRASA kostkująca Z-224/1 (1990) 10.000 zł, Białystok. 798-511-883.
PRASA kostkująca Z224/1 (1991) stan bdb, drabinka, przeciwwaga,8.500 zł, Sejny. (87)516-32-84.
PRASA kostkująca Z224/1 (1995) drabinka, stan bdb, 13.500 zł, ok.Wys.Maz. (86)275-30-16 po 20.
PRASA kostkująca Z224/1 (1996) st.bdb, Łomża, 11.300 zł. 882-242-766.
PRASA kostkująca Z224/1 (1999) Iwł, mało używana, 14.000 zł, lub zamienię na wywrotkę, Brańsk. 600-527-141.
PRASA kostkująca Z224/1 Sipma (1991) stan bdb, mało używana, 12.000 zł, gm.Mońki. (85)716-57-27.
PRASA kostkująca Z224/1, polska, przeciwwaga, drabinka, stan bdb, 10.800 zł, gm.Krypno. 514-045-295.
PRASA kostkująca, duże kostki, 3.200 zł, ok.Moniek. 516-662-069.
PRASA kostkująca, polska, mało używana, Iwł, 12.500 zł. ok.Stawisk. (86)278-57-74, 784-569-805.
PRASA kostkująca, zachodnia, st.bdb, 3.300 zł, gm.Ciechanowiec. 512-954-538.
PRASA rolujaca Sipma (2003) Farma, zielona, stan bdb, mało używana, 29.000 zł, Siedlce. 518-539-415.
PRASA rolująca Claas 46, 120x120, 18.000 zł, Korycin. 500-037-147.
PRASA rolująca Claas Roland 250, siatka, sznurek, rotor, szeroki podbierak, 35.000 zł, woj.mazowieckie, gm.Łowicz. 692-601-689.
PRASA rolująca Claas Roland 44, 12.000 zł, gm.Sztabin. 607-699-307.
PRASA rolująca DF GP2 30-00, podbierak 1,40m, rotor, siatka, c.smarowanie, 24.000 zł, Myszyniec. 500-191-503.
PRASA rolująca Krone KR120, 11.000 zł, gm.Łapy. 695-826-400.
PRASA rolująca New Holland 544, łańuchowa, rotor, noże, sznurek, szeroki podbierak, komputer, 31.000 zł, Ost.Maz. 604-206-820.
PRASA rolująca Sipma (2005) siatka, sznurek, garażowana, 34.500 zł, gm.Wola Mysłowska, woj.lubelskie. 660-391-614.
PRASA rolująca Sipma Z271 +foliarka, 34.000 zł, gm.Szepietowo. 509-206-841.
PRASA rolująca Vickon 120 RP (2000) szeroki podbierak, rotor, 29.000 zł, Wys.Maz. 518-353-412.
PRASA rolująca Welger RP12, stan db, 13.000 zł, gm.Narew. (85)681-51-22, 605-334-328.
PRASA rolująca Welger RP200, rotor, noże, 2sznurki, c.smarowanie, 24.900 zł, gm.Sztabin. 662-978-638.
PRASA rolująca Welger RP220, rotor, siatka, szeroki podbierak, 28.000 zł, woj.mazowieckie, gm.Łowicz. 692-601-689.
PRASA wysokiego zgniotu Z224 (1991) stan bdb, 11.000 zł, gm.Czarna Białostocka. 882-864-760.
PRASA zwijająca Class 46 Roto Cat, siatka, noże, szeroki podbieracz, c.smarowanie, 28.000 zł. 695-393-697.
PRASA zwijająca Metal Fahr (2005) 25.000 zł, gm.Szepietowo. 503-196-881.
PRASA zwijająca Sipma 569/1 (2002) 23.000 zł, Nur. 500-497-932.
PRZEDNI napęd, kompletny do Ursusa, Zetora, 10.500 zł, Zambrów. 609-459-141.
PRZEDPŁUŻKI do pługów, 5 szt, 100 zł/szt, ok.Augustowa. 669-791-407.
PRZEKŁADNIA do ciągnika do agregatu pradotwórczego, 1.000 zł, gm.Szepietowo. 608-628-815.
PRZENOŚNIK ślimakowy, śr.20cm, dł.5m, gm.Zambrów, 2.000 zł. (86)270-52-75.
**PRZEPO

PRZEWRACARKA, 4-gwiazdowa Lely, szer.6m, hydraulika, stan bdb, 5.200 zł, Kołaki Kośc. 787-827-701.

PRZEWRACARKA, 4-gwiazdowa, hydrauliczna, stan bdb, 5.200 zł, gm.Klukowo. 506-348-031.

PRZEWRACARKA, szer.5,20m, st.bdb, 4.000 zł, Zambrów. 506-798-935.

PRZEWRACARKI Claas, 5,5 m, hydrauliczna, 6.500 zł, lub zamienię na cyklop, rozrzutnik, przyczepa, ok.Augustowa. (87)643-18-87.

PRZEWRACARKO- zgrabiarka, 5-gwiazdowa, stan bdb, 800 zł, gm.Andrzejewo. 609-287-517.

PRZEWRACARKO- zgrabiarka, Fahr, 2-bębnowa, stan bdb, 1.100 zł, gm.Puńsk. 724-099-222.

PRZEWRACARKO-ZGRABIARKA 7-gwiazdowa, stan bdb, 850 zł, gm.Hajnówka. (85)686-88-35.

PRZEWRACARKO-ZGRABIARKA taśmowa, 450 zł, gm.Dziadkowice. 692-148-316.

PRZEWRACARKO-ZGRABIARKA V, stan db, 900 zł, gm.Boćki. (85)731-38-74, 668-515-064.

PRZEWRACARKO-ZGRABIARKA VII, 1.300 zł, Krypno. (85)716-90-67.

PRZEWRACARKO-ZGRABIARKA, 5-gwiazdowa, 800 zł, ok.Dąbrowy Białostockiej. 500-094-995.

PRZEWRACARKO-ZGRABIARKA, 6-gwiazdowa, 850 zł, ok.Sejn. 880-100-045.

PRZYCZEPA 11,5t, sztywna, na bliźniakach, 11.000 zł, gm.Ostrołęka. 781-043-017.

PRZYCZEPA 1-osiowa do transportu kukurydzy, 4.000 zł, Węgorzewo. 692-717-583.

PRZYCZEPA 1-osiowa, 3-stronny wywrot, 6t, stan idealny, 7.000 zł, gm.Kulesze Kośc. 509-165-341.

PRZYCZEPA 1-osiowa, do przewozu zwierząt, 600 zł, Nowy Dwór. 667-124-790.

PRZYCZEPA 1-osiowa, wywrotka 3-stronna, 4.5t, 8.500 zł, Mońki. 508-098-448.

PRZYCZEPA 1-osiowa, wywrotka, 2szt, 2.500-5.000 zł, Sokółka. 504-062-500.

PRZYCZEPA 2-osiowa, wywrotka, 12t (1988) 13.000 zł, Sokółka. 505-267-407.

PRZYCZEPA 3.5t, sztywna, stan bdb, 3.500 zł. (86)275-30-05.

PRZYCZEPA 3-osiowa, sztywna, koła balonowe (1993) 15.000 zł, gm.Ostrołęka. 781-043-017.

PRZYCZEPA 4.5t, wywrotka, stan bdb, 6.500 zł, Mońki. (85)716-53-81.

PRZYCZEPA 4-6t, 2 szt, stan bdb, 10.000- 12.000 zł/szt, Mońki. 697-277-564.

PRZYCZEPA 6t, 5.300 zł, Ostrołęka. 516-497-605.

PRZYCZEPA 6t, nowe borty, podłoga, 5.500 zł, Jeżewo. 502-514-108.

PRZYCZEPA 6t, sztywna, 5.800 zł, gm.Rutki. 507-274-440.

PRZYCZEPA Autosan D47A, wywrotka, 4,5t, 6.900 zł, Łomża. 509-956-302.

PRZYCZEPA Autosan D732 (1986) małe koła, wywrotka, 11.800 zł, Łomża. 514-743-670.

PRZYCZEPA C55, polska, zbierająca, 3.000 zł, gm.Zambrów. 606-625-957.

PRZYCZEPA ciągnikowa 1-osiowa do przewozu bydła, stan db, 1.400 zł, ok.Sejn. (87)516-32-00.

PRZYCZEPA D46D (1980) 4-tonowa, 3.600 zł, Knyszyn. 501-760-548.

PRZYCZEPA D47 Sanok, 3-stronny wywrot, Zawady, 5.500 zł. 600-703-468.

PRZYCZEPA D47 Sanok, 3-stronny wywrot, Zawady, 7.500 zł. 600-703-468.

PRZYCZEPA D47, 3-stronny wywrot, nowe blaty, burty, 8.500 zł, gm.Zaręby Kościelne. (86)270-61-69.

PRZYCZEPA D47, 3-stronny wywrot, nowe ogumienie, stan bdb, 8.500 zł, Kobylin Borzymy. 785-242-450.

PRZYCZEPA D47, stan bdb, 3-stronny wywrot, 2szt, 6.500- 6.800 zł, gm.Szczuczyn. (86)272-54-80.

PRZYCZEPA D47, wywrotka, stan bdb, 7.500 zł, Augustów. (87)644-90-96.

PRZYCZEPA D50, 5.000 zł lub zamiana na ciągnik, gm. Kalinowo. 607-540-454.

PRZYCZEPA D50, 6t, stan bdb, 5.500 zł, ok.Kolna. (86)279-02-29, 692-702-467.

PRZYCZEPA D55, 3-stronny wywrot, nowe borty i podłoga, 6t, 14.000 zł, ok.Łap. 503-860-918.

PRZYCZEPA do bel, 6x2.4, niemiecka, 7.500 zł, Mońki. (85)716-53-07, 506-209-927.

PRZYCZEPA do ciągnik Kirowca 1PTS9, stan db, 10.000 zł, Puńsk. 508-115-397.

PRZYCZEPA do przewozu bel Brandys, 10-tonowa, na bliźniakach, 11.000 zł, Raczki. 501-670-422.

PRZYCZEPA do przewozu bel, 7,5x2,4m, 5.000 zł, gm.Grajewo. (86)273-85-49.

PRZYCZEPA do przewozu koni, 2 osie, stan db, 2.900 zł, ok.Zambrowa. 606-419-745.

PRZYCZEPA do przewozu koni, plandeka, tandem, 4.800 zł, Stawiski. 532-500-627.

PRZYCZEPA do przewozu trzody i bydła, 1-osiowa, ciągnikowa, 2.400 zł, Suwałki. 603-458-445.

PRZYCZEPA do sianokiszonki 1-osiowa (1983) 8t, 19 noży, dyszel łamany, wałki dozujące, 8.000 zł, ok.Gołdapi. 509-286-433.

PRZYCZEPA do sianokiszonki Bergman (1993) 8t, tandem, 31noży, wysokie borty, st.bdb, 18.500 zł, Stawiski. 692-052-511.

PRZYCZEPA do sianokiszonki Claas Sprint 335S, stan db, 10.500 zł, gm.Nur. (86)478-34-79.

PRZYCZEPA do sianokiszonki Krone 5003, tandem, noże, wałki, stan bdb, 11.000 zł, Stawiski. 698-289-157.

PRZYCZEPA do zboża, 12t, wywrotka, 9.000 zł, gm.Bielsk Podlaski. 515-072-413.

PRZYCZEPA do zboża, sztywna, 8mszesc, 2xpodłoga, 3.200 zł, Bakałarzewo. 789-372-090.

PRZYCZEPA do zielonek Krone HSD 5003, pełna opcja, 9.900 zł, gm.Rajgród. (86)273-36-41.

PRZYCZEPA HL 8 t, 3-stronny wywrot, stan db, 12.000 zł, ok.Zambrowa. 691-704-305.

PRZYCZEPA HL wywrotka, 8t, stan bdb, 11.500 zł, gm.Łomża. 518-072-260.

PRZYCZEPA HL, 2-stronny wywrot (1980) 14.000 zł, gm.Korycin. 607-947-728.

PRZYCZEPA Krone, wywrotka, 5-7 tonowa, 5.500 zł, ok.Augustowa. 605-050-543.

PRZYCZEPA niskopodwoziowa (1998) plandeka, aluminiowe burty, zawieszenie pneumatyczne, 15.900 zł, gm.Dąbrowa Białostocka. 504-492-999.

PRZYCZEPA paszowa, niemiecka, starszy typ, 4.800 zł, Suwałki. 606-344-992.

PRZYCZEPA platforma, 7x2,5m, na bliźniakach, 4.600 zł, gm.Sztabin. 501-653-850.

PRZYCZEPA samozbierająca Claas 440, sterowanie panel, szerokie koła, pneumatyka, 23.000 zł, Zambrów. 725-010-348.

PRZYCZEPA samozbierająca Claas U33, do kiszonki, łamany dyszel, szerokie koła, stan bdb, 4.500 zł, gm.Dobrzyniewo. 727-259-203.

PRZYCZEPA samozbierająca Claas, 335S, 8t, rotor, panel sterowania, stan bdb, 22.500 zł, Bargłów. (87)642-96-45.

PRZYCZEPA samozbierająca DF, 8t, stan bdb, 14.800 zł, ok.Augustowa. 510-805-250.

PRZYCZEPA samozbierająca do siana, garażowana, 4.000 zł, ok.Augustowa. 510-446-692.

PRZYCZEPA samozbierająca do siana, stan db, 2.500 zł, gm.Grodzisk. (85)656-85-91.

PRZYCZEPA samozbierająca do siana, zielonki, 4.000 zł, ok.Nowe Piekuty. 604-357-346.

PRZYCZEPA samozbierająca do sianokiszonki Deutz Fahr, 23-noże, tandem, łamany dyszel, stan bdb, 8.500 zł, ok.Bogut. 502-170-262.

PRZYCZEPA samozbierająca do sianokiszonki Krone HF-3500, hydraulicznie podnoszona, 5.500 zł, ok.Suwałk. (87)565-17-79.

PRZYCZEPA samozbierająca do sianokiszonki Krone Turbo 4000, 11.000 zł, gm.Stawiski. (86)278-58-15, 601-903-527.

PRZYCZEPA samozbierająca do sianokiszonki na tandemie, noże, rotor, 7.900 zł, gm.Poświętne. 660-251-660.

PRZYCZEPA samozbierająca do zielonki, siana, 3.900 zł, ok.Nura. 604-975-746.

PRZYCZEPA samozbierająca jugosłowianka II, 4.200 zł, gm.Łomża. 609-973-183.

PRZYCZEPA samozbierająca Kemper +noże, stan db, 3.500 zł, gm.Kulesze Kośc. (86)476-37-30.

PRZYCZEPA samozbierająca Kunów T055, mała, 3.500 zł, ok.Brańska. (85)737-15-15.

PRZYCZEPA samozbierająca Law 345, lekko uszkodzona, 10.500 zł, gm.Jaświły. 607-678-983.

PRZYCZEPA samozbierająca LAW-360 Mengele 8t, tandem, 10.000 zł, ok.Lipska. 511-668-337.

PRZYCZEPA samozbierająca Mengele quatro 460, stan bdb, 18.000 zł, gm.Sztabin. (87)641-31-64.

PRZYCZEPA samozbierająca polska T010/1, stan bdb, pług, 3-skibowy, 700-2.200 zł, ok.Klukowa. 506-458-908.

PRZYCZEPA samozbierająca polska, sztywna, stan bdb, 2.100 zł, gm.Zabłudów. (85)717-01-55.

PRZYCZEPA samozbierająca Pottinger (1992) 8t, tandem, rotor, noże, 26.000 zł, Wys.Maz. 798-938-859.

PRZYCZEPA samozbierająca Pottinger silo profil, 34 noże, łamany dyszel, st.bdb, 14.900 zł, Ostrów Maz. 884-100-496.

PRZYCZEPA samozbierająca T050, 5.000 zł, ok.Łap. 512-105-309.

PRZYCZEPA samozbierająca T050/2 Opalenica, st.bdb, 4.900 zł, Sejny. 533-310-240.

PRZYCZEPA samozbierająca T-055 Kunów, garażowana, mało używana, 550 zł, ok.Olecka. 606-903-227.

PRZYCZEPA samozbierająca T-055, hydrauliczny podbierak, garażowana, stan bdb, 4.500 zł, gm.Czyżew. 880-860-726.

PRZYCZEPA samozbierająca T072, 3.000 zł, gm.Czyżew. 510-838-553.

PRZYCZEPA samozbierająca Zamet, 6.500 zł, Łapy. 512-145-664.

PRZYCZEPA samozbierająca, Mengele Lav360, wycinak łańcuchowy, Był, 8.000 zł, gm.Sokoły. 662-258-695.

PRZYCZEPA samozbierająca, polska, 2.300 zł, ok.Brańska. (85)737-35-61.

PRZYCZEPA samozbierająca, Pottinger, Stilo Profi, długa, wysoka, 34 noże, łamany dyszel, 14.900 zł, Ostrów Maz. 888-627-470.

PRZYCZEPA samozbierająca: borty, sprzęgło, taśma, 100 zł/szt, Przerośl. (87)569-15-52.

PRZYCZEPA Sanok D47, 3.000 zł, gm.Choroszcz. 609-729-230.

PRZYCZEPA sztywna 1-osiowa, 3.200 zł, Mońki. 511-593-420.

PRZYCZEPA sztywna 4 t, małe koła, 5.000 zł, gm.Boguty. 501-328-744.

PRZYCZEPA sztywna, 2 szt, 2.500-3.000 zł. 514-300-142.

PRZYCZEPA sztywna, 4.60x2.2m, wys.borty 1m, 3.800 zł, Dąbrowa Biał. (85)712-22-48.

PRZYCZEPA sztywna, 4t, niska, 2.000 zł, gm.Zambrów. 728-141-646.

PRZYCZEPA sztywna, 4t, st.bdb, 3.500 zł, gm.Sokoły. 512-971-643.

PRZYCZEPA sztywna, 4t, stan bdb, 3.500 zł, Krypno. (85)716-93-96.

PRZYCZEPA sztywna, koła 20“, 2.800 zł, Grodzisk. 796-821-488.

PRZYCZEPA wywrotka 1-osiowa, 7.500 zł, Augustów. (87)644-58-47.

PRZYCZEPA wywrotka 4.5t, 2-osiowa, 5.500 zł, gm.Janów. 516-192-815.

PRZYCZEPA wywrotka Autosan D732, 4t, zarejestrowana, 7.600 zł, gm.Sejny. 513-487-778.

PRZYCZEPA wywrotka Autosan, 11.000 zł, gm.Łomża. 882-245-180.

PRZYCZEPA wywrotka D35M, niskie koła, stan bdb, zarejestrowana, 10.000 zł, Olecko. 604-153-515.

PRZYCZEPA-wywrotka D47A, 4,5t, oryginał, 12.000 zł, Juchnowiec. 500-215-429.

PRZYCZEPA wywrotka D47B, 6.000 zł, Mońki. 513-066-811.

PRZYCZEPA wywrotka D47B, oryginał, lwł, st.bdb, 11.500 zł, Czyżew. 535-329-094.

PRZYCZEPA wywrotka D55 (1991) 3-stronny wywrot, nadstawki do kukurydzy, 16.000 zł, gm.Czyżew. 692-146-960.

PRZYCZEPA wywrotka D55, 6t, 14.200 zł, ok.Szepietowa. 693-102-318.

PRZYCZEPA wywrotka D55, 6t, 3-stronny wywrot, podwójne borty, stan bdb, 13.000 zł, gm.Poświętne. (85)650-14-24.

PRZYCZEPA wywrotka D55-D732, stan bdb, 7.900 zł, Szepietowo. 507-960-008.

PRZYCZEPA wywrotka Ifa HW6011 (1987) 6t, podówjne, borty, st.db, gm.Szepietowo, 9.900 zł. (86)277-47-48.

PRZYCZEPA wywrotka Krone, wywrot do tyłu, automatyczna tylna klapa, 8.000 zł, Kulesze Kośc. 501-261-737.

PRZYCZEPA wywrotka typu HL, 8t, gm.Raczki, 12.000 zł. 600-703-842.

PRZYCZEPA wywrotka, 12,5t, 14.000 zł, st.bdb, lub zamiana na mniejszą, ok.Szepietowa. 609-406-080.

PRZYCZEPA wywrotka, 1-osiowa, 4.200 zł, Mońki. 500-580-330.

PRZYCZEPA wywrotka, 1-osiowa, 6t, nowa skrzynia, 3-stronny wywrot, stan bdb, 7.000 zł, Kulesze Kośc. (86)476-38-20.

PRZYCZEPA wywrotka, 1-osiowa, 8t, 8.200 zł, Krzywe. 604-449-646, (87)521-55-45.

PRZYCZEPA wywrotka, 1-osiowa, fabryczna, mało używana, st.bdb, 5.000 zł, Mońki. 721-695-661.

PRZYCZEPA wywrotka, 3-osiowa, 16t (1997) 16.000 zł, Sokółka. 505-267-407.

PRZYCZEPA- wywrotka, 3-stronny wywrot, 4.500 zł, gm.Korycin. (85)721-91-22.

PRZYCZEPA wywrotka, 4,5t, 3-stronny wywrot, podwójne borty, 9.300 zł, Łomża. 517-508-222.

PRZYCZEPA wywrotka, 4,5t, 7.600 zł, Czyżew. 604-167-045.

PRZYCZEPA wywrotka, 4,5t, zarejestrowana, małe koła, 1 tłok, piaskowana, malowana, 8.700 zł, ok.Poświętnego. (85)650-11-76, 513-980-385.

PRZYCZEPA wywrotka, 4.5t, stan db, 7.500 zł, Kobylin-Borzymy. 605-440-043.

PRZYCZEPA wywrotka, 4t, bliźniaki, 7.200 zł, Sztabin. 501-653-850.

PRZYCZEPA wywrotka, 6t, 5.300 zł, gm.Zawady. 503-046-335.

PRZYCZEPA wywrotka, 8t, 3 stronny wywrot, 9.100 zł, Łomża. 888-217-958.

PRZYCZEPA wywrotka, 8t, nadstawki, plandeka, 8.000 zł, Bielsk Podl. 509-286-121.

PRZYCZEPA- wywrotka, D47, 3-stronny wywrot, 6.500 zł, gm.Mońki. (85)716-50-93.

PRZYCZEPA- wywrotka, na 1 tłok (1987) 8.000 zł, ok.Nowogrodu. 695-730-208.

PRZYCZEPA- wywrotka, na 1 tłok, 4.5t, koła 20“, 8.000 zł, ok.Ciechanowca. 781-241-952.

PRZYCZEPA z kosiarką Płock (1996) stan db, 7.500 zł, gm.Radziłów. 664-807-497.

PRZYCZEPA zbierająca do siana Kunów, 5.200 zł, gm.Boguty Pianki. 608-638-916.

PRZYCZEPA zbierająca Pol-Mot Opalenica, 6.000 zł, gm.Puńsk. 663-092-076.

PRZYCZEPA, 11,5-tonowa, sztywna, stan bdb, 8.500 zł, ok.Grajewa. 793-511-116.

PRZYCZEPA, 1-osiowa, resorowana, koło zapasowe, 1.400 zł, Hajnówka. 509-189-550.

PRZYCZEPA, 2szt, 11,5-16t, 7.000 zł/szt, gm.Poświętne. 501-599-924.

PRZYCZEPA, 4,5t, 3-stronny wywrot, 6.500 zł, gm.Dąbrowa Białostocka. 505-960-174.

PRZYCZEPA, 4t, 8t, sztywna, 2szt, niskie koła, 7.000 zł/szt, gm.Poświętne. 505-938-976.

PRZYCZEPA, 6t, tandem, 3.500 zł, Nowy Dwór. 667-124-790.

PRZYCZEPA, 6-tonowa, sztywna, stan bdb, 6.000 zł, ok.Grajewa. 793-511-116.

PRZYCZEPA, Kogel, 122t (2000) 12.000 zł, Lipsk. 606-633-374.

PRZYCZEPA, na 2-tłoki, 6.500 zł, ok.Nowogrodu. 695-730-208.

PRZYCZEPA, sztywna, 8-tonowa, drewniane borty, 4.600 zł, gm.Knyszyn. 515-907-859.

PRZYCZEPKA 1-osiowa, ład.1t, nowa, 2.500 zł, Bielsk Podlaski. 601-797-382.

PRZYCZEPKA ciągnikowa 250x200x150cm, 3.200 zł lub zamiana na formy do kręgów, wózek widłowy, gm.Trzcianne. 500-332-365.

PRZYCZEPKA ciągnikowa, 1-osiowa, do zwierząt, 1.000 zł, ok.Bielska. (85)730-37-41.

PRZYCZEPKA do przewozu krów, 2.700 zł, gm.Nowogród. 602-531-877, (86)271-59-22.

PRZYCZEPKA dwukółka, do przewozu bydła, st.bdb, 1.500 zł, gm.Radziłów. 512-342-224.

PRZYCZEPKA samozbierająca do zielonki, st.db, 3.300 zł, ok.Szepietowa. 609-406-080.

PRZYCZEPKA wywrotka, oryginalna, 1-osiowa, na kołach bliźniaczych, 5.000 zł, ok.Suwałk. 667-043-797.

PRZYCZEPKA z kosiarką Stelmach (2007) 21.500 zł, ok.Zambrowa. 791-731-248.

PRZYCZEPKA, 255x130cm, używana, stan db, 1.400 zł, ok.Choroszczy. 601-480-932.

PRZYCZEPKA, wywrotka, 1-osiowa, koła 11“, 6.000 zł, ok.Olecka. 507-759-449.

PRZYCZEWA wywrotka Autosan D47A, zarejestrowana, lwł, 3-stronny wywrot, stan bdb, 10.500 zł, Sejny. 607-141-015.

PRZYRZĄD do wycielania krów, 350 zł, ok.Szepietowa. 608-052-238.

PRZYSTAWKA do kukurydzy Claas, 6-rzędowa, 600/800, stan bdb, 8.500 zł, ok.Bielska Podlaskiego. 608-300-025.

PRZYSTAWKA do kukurydzy, 6-rzędowa, do sieczkarni JD, 8.000 zł, gm.Kulesze Kośc. 501-261-737

RAMA do tura do C-360, Perkinsa, 450 zł, gm.Szepietowo. (86)476-11-54 po 20.

RĘBAK do drewna ciągnikowy, 14cm, 7.400 zł, Sokółka. 600-518-077.

RĘBAK do gałęzi (2009) benzyna, 13KM, do 10 cm, 2 podajniki, 3.600 zł, ok.Augustowa. 721-194-830.

RĘBAK do gałęzi do 10cm (2009) 13KM, benzyna, 2 podajniki, 3.700 zł, Augustów. 607-763-397.

RĘBAK do gałęzi do ciągnika, niemiecki, 7.500 zł, Sokółka. 507-275-225.

RĘBAK do gałęzi, napęd ciągnikowy, 4.500 zł, gm.Jaświły. 517-550-137.

RĘBAK do gałęzi, przyczepiany do ciągnika, 4.200 zł, ok.Czarnej B-ckiej. 503-928-220.

ROZBIJAK 4-gwiazdowy Claas, 3.500 zł, ok.Moniek. (85)716-83-60.

ROZBIJAK do siana Fahr, zawieszany, 4-karuzelowy, 2.200 zł, gm.Augustów. 517-341-607.

ROZBIJAK do siana Kuhn, szer.5m, 2.600 zł, Sokoły. 608-114-679.

ROZBIJAK do siana, 2-gwiazdowy, polski, stan bdb, 600 zł, gm.Sidra. (85)721-14-85.

ROZBIJAK do siana, 4-gwiazdowy, hydraulicznie rozkładany, szer.5,40 m, 5.500 zł, ok.Klukowa. 511-357-806.

ROZBIJAK do siana, 4-gwiazdowy, stan db, 3.000 zł, ok.Sokółki. 513-784-851.

ROZBIJAK do trawy, 2-gwiazdowy, 650 zł, ok.Łap. 509-255-017.

ROZBIJAK do trawy, szer.4m, stan bdb, 5.000 zł, gm.Sztabin. 511-124-174.

ROZBIJAK pokosów 4-gwiazdowy, Deutz Fahr, ręcznie rozkładany, 3.100 zł, ok.Jedwabnego. (86)215-02-75, 660-529-185.

ROZBIJAK pokosów 6-gwiazdowy Stohl, szer. 6,80 m, 10.000 zł, gm.Kobylin Borzymy. 604-176-434.

ROZBIJAK pokosów Fella TH520, 4-gwiazdowy, ciągany, 3.600 zł, gm.Szudziałowo. 725-410-831.

ROZBIJAK pokosów Neumaier HR675DH, stan bdb, 7.800 zł, gm.Czyżew. 886-297-138.

ROZBIJAK pokosów Neumeier 6-gwiazdowy, 4 siłowniki, szer.7,25m, 6.200 zł, Zambrów. 660-084-674.

ROZBIJAK pokosów, 2-gwiazdowy, 600 zł, gm.Sztabin. (87)641-20-92.

ROZBIJAK pokosów, 500 zł, gm.Nowe Piekuty. (86)476-17-05.

ROZBIJAK PZ, 4-gwiazdowy, hydraulicznie składany, db, 5.500 zł, ok.Zambrowa. 602-688-789.

ROZBIJAK traw Deutz Fahr, 5,2m, st.bdb, szerokie ogumienie, gm.Ciechanowiec, 3.500 zł. 500-465-950.

ROZDRABNIACZ bijakowy 7 KW, 1.500 zł, gm.Szepietowo. 518-029-099.

ROZDRABNIACZ do bel Tigle Tomahak, słomy i siana, 12.500 zł, Zambrów. 533-735-533.

ROZDRABNIACZ słomy do Bizona, 2.000 zł, ok.Suwałk. 600-968-833.

ROZRZUTNIK 1-osiowy Czarna B-cka, 1.600 zł, gm.Kulesze Kośc. 789-310-933.

ROZRZUTNIK 1-osiowy Dobre Miasto, 3.200 zł, ok.Jedwabnego. 798-434-377.

ROZRZUTNIK 1-osiowy, 3.500 zł, Mońki. 721-695-661.

ROZRZUTNIK 1-osiowy, nadstawy, 3,5t, 5.500 zł, ok.Zambrowa. (86)211-60-33.

ROZRZUTNIK 1-osiowy, nadstawy, 8t, 16.500 zł, ok.Zambrowa. (86)211-60-33.

ROZRZUTNIK 1-osiowy, szerokie ogumienie, nadstawki, 6.500 zł, gm.Bargłów Kościelny. 501-180-953.

ROZRZUTNIK 2-osiowy (1987) stan bdb, 4.700 zł, ok.Klukowa. 515-623-805.

ROZRZUTNIK 2-osiowy Czarna Białostocka (1989) stan bdb, lwł, 5.200 zł, gm.Wizna. 514-214-549.

ROZRZUTNIK 2-osiowy, 4 łańcuchy, 2 kolce, resory, gm.Łomża, 5.500 zł. 602-221-858.

ROZRZUTNIK 2-osiowy, 5.000 zł, ok.Zambrowa. 889-725-120.

ROZRZUTNIK 2-osiowy, mało używany, 8.500 zł, ok.Czyżewa. 517-724-135.

ROZRZUTNIK 2-osiowy, nowy typ, st.bdb, 4.700 zł, ok.Zambrowa. (86)476-84-33.

ROZRZUTNIK 2-osiowy, po remoncie, 5.000 zł, ok.Ciechanowca. (86)277-50-38.

ROZRZUTNIK 2-osiowy, resor, Czarna Białostocka (1987) stan bdb, 5.500 zł, Mońki. 508-098-448.

ROZRZUTNIK 2-osiowy, resory, cztery łańcuchy, 3.000 zł, ok.Kolna. (86)278-69-86.

ROZRZUTNIK Fortschritt, 10t, 22.000 zł, gm.Łomża. 513-072-260.

ROZRZUTNIK obornika (1998) tandem, podwójne borty, walce pionowe, stan bdb, 21.000 zł, Łomża. 608-511-154.

ROZRZUTNIK obornika (2008) 4,5t, 2-osiowy, wałki ślimakowe, st.bdb, 17.900 zł, Łomża. (86)219-30-62.

ROZRZUTNIK obornika 10t, tandem (1997) 21.000 zł, Radziłów. 509-294-718.

ROZRZUTNIK obornika 1-osiowy, 3,5t, nowa podłoga, borty, st.bdb, 4.200 zł, Ostrów Maz. 604-206-820.

ROZRZUTNIK obornika 1-osiowy, 3.500 zł, gm.Miastkowo, (86)216-56-67.

ROZRZUTNIK obornika 1-osiowy, 3.500 zł, Mońki. 513-066-811.

ROZRZUTNIK obornika 1-osiowy, 4.5t, 5.000 zł, ok.Suwałk. 512-089-717.

ROZRZUTNIK obornika 1-osiowy, 8t, zaczep na resorze, klapa tylna hydraulicznie otwierana, 11.000 zł, ok.Moniek. 784-361-942.

ROZRZUTNIK obornika 1-osiowy, rosyjski, stan bdb, 2.500 zł, ok.Łomży. (86)472-00-50.

ROZRZUTNIK obornika 1-osiowy, stan bdb, 4.000 zł, gm.Janów. 516-026-263.

ROZRZUTNIK obornika 2-osiowy Czarna B-cka, stan bdb, 5.500 zł. gm.Jedwabne. (86)472-15-11.

ROZRZUTNIK obornika 2-osiowy Czarna B-stocka, oryginalny (1989) 5.100 zł, ok.Jedwabnego. (86)215-02-75.

ROZRZUTNIK obornika 2-osiowy na resorach, stan bdb, 4.900 zł, Czyżew. 510-387-090.

ROZRZUTNIK obornika 2-osiowy, 1 taśma, 5.800 zł, gm.Świętajno. 515-304-652.

ROZRZUTNIK obornika 2-osiowy, 2.600 zł, gm.Bargłów. 609-042-505.

ROZRZUTNIK obornika 2-osiowy, 4t, po remoncie, nowe borty, podłoga, 6.500 zł, gm.Andrzejewo. 668-968-905.

ROZRZUTNIK obornika 2-osiowy, na resorze, borty do kukurydzy, 6.200 zł, gm.Janów. 516-026-263.

ROZRZUTNIK obornika 2-osiowy, nowy typ, mało używany, stan bdb, 6.500 zł, gm.Jedwabne. 516-852-187.

ROZRZUTNIK obornika 2-osiowy, podwójne borty, 6.700 zł, ok.Sokółki. 607-467-401.

ROZRZUTNIK obornika 2-osiowy, resory, 6.000 zł, gm.Boguty. 509-219-082.

ROZRZUTNIK obornika 2-osiowy, st.bdb, po kap.remoncie, 6.500 zł, woj.mazowieckie, gm.Jabłonna Lacka. 511-745-203.

ROZRZUTNIK obornika 4t, rosyjski, stan bdb, 2.600 zł, gm.Sokoły. 516-907-923.

ROZRZUTNIK obornika 6t, nadstawki do kukurydzy, stan bdb, 8.500 zł, gm.Mońki. (85)716-13-35.

ROZRZUTNIK obornika 6t, tandem, nowy, gwarancja, 21.900 zł, Szepietowo. 507-960-008.

ROZRZUTNIK obornika 7t, 3-wałki, hydrauliczny posuw, 14.000 zł, Sokoły. 608-114-679.

ROZRZUTNIK obornika 7t, stan bdb, 8.500 zł, Dąbrowa Biał. 792-830-005.

ROZRZUTNIK obornika 8-10t, resorowy, tandem, zaczep, pełna hydraulika, 23.500 zł, gm.Grodzisk. 694-735-081.

ROZRZUTNIK obornika Czarna Biał, adapter 1-wałkowy, 7.200 zł, Mońki. 511-593-420.

ROZRZUTNIK obornika Czarna Białostocka, 2-osiowy, nadstawki do kukurydzy, stan bdb, 5.800 zł, ok.Grajewa. 505-358-046 po 15.

ROZRZUTNIK obornika Dobre Miasto, st.db, 2.500 zł, gm.Korycin. (85)721-80-12.

ROZRZUTNIK obornika Duchne, 7t, 13.000 zł, Zambrów. 510-751-629.

ROZRZUTNIK obornika Forschnit, 12t, 14.000 zł. 514-340-699.

ROZRZUTNIK obornika Fortschritt, 10 t, niemiecki, stan bdb, tandem, 30.000 zł, ok.Łomży. (86)219-32-29.

ROZRZUTNIK obornika Fortschritt, 10t, borty do kukurydzy, 26.000 zł, Kulesze Kościelne. 505-874-567.

ROZRZUTNIK obornika Fortschritt, 2szt, 21.000-22.000 zł/szt, gm.Mońki. 508-186-081.

ROZRZUTNIK obornika Fortschritt, stan bdb, 19.000 zł, Szepietowo. 721-400-237.

ROZRZUTNIK obornika Heywang, 7 t, zastawa hydrauliczna, 3 wałki poziome, 13.500 zł, gm. Zambrów. 602-347-456.

ROZRZUTNIK obornika Krone, 7t, 9.000 zł, gm.Radziłów. 509-942-807.

ROZRZUTNIK obornika Legrand, 8t, st.bdb, 14.000 zł, gm.Brańsk. 608-093-273.

ROZRZUTNIK obornika rosyjski, 6t, na tandemie, 5.000 zł, Kobylin- Borzymy. 664-937-320.

ROZRZUTNIK obornika Siam, 10,5t, tandem (1998) posuw hydrauliczny, 26.000 zł, Boguty. 511-675-797.

ROZRZUTNIK obornika Strautmann, 6-7t, 6.800 zł, Zambrów. (86)270-51-79.

ROZRZUTNIK obornika Welger, 7t, 10.000 zł, ok.Zambrowa. 692-936-003.

ROZRZUTNIK obornika, 10t, stan db, 12.800 zł, ok.Łoży. 513-809-546.

ROZRZUTNIK obornika, 10t, tandem, 15.000 zł, Jeżewo. 691-721-559.

ROZRZUTNIK obornika, 10t, tandem, wałki pionowe, borty, hydrauliczny posuw, 17.900 zł, gm.Turośń Kośc. 503-644-224.

ROZRZUTNIK obornika, 12t, tandem, 2 taśmy, st.bdb, 17.000 zł, gm.Boguty. 692-482-777.

ROZRZUTNIK obornika, 1-osiowy, 2.000 zł, gm.Łomża. 668-309-416.

ROZRZUTNIK obornika, 1-osiowy, 2.000 zł, gm.Nowe Piekuty. 600-433-486.

ROZRZUTNIK obornika, 1-osiowy, 2.300 zł, gm.Brańsk. 698-417-478.

ROZRZUTNIK obornika, 1-osiowy, 2.500 zł, Krypno. (85)716-90-67.

ROZRZUTNIK obornika, 1-osiowy, 3,5t, 4.000 zł, lub zamienię na wywrotkę, gm.Poświętne. 512-439-911.

ROZRZUTNIK obornika, 1-osiowy, 4.000 zł, Suwałki. (87)563-60-73.

ROZRZUTNIK obornika, 1-osiowy, kola 11“, stan bdb, 3.600 zł, ok.Klukowa. 511-357-806.

ROZRZUTNIK obornika, 1-osiowy, M228, 4.5t, 7.000 zł, gm.Krypno. 791-439-140.

ROZRZUTNIK obornika, 1-osiowy, st.db, 2.700 zł, gm.Janów. 503-837-262.

ROZRZUTNIK obornika, 1-osiowy, stan bdb, 4.000 zł, gm.Czyżew. 880-860-726.

ROZRZUTNIK obornika, 1-osiowy, stan db, koła 10“, 2.100 zł, Wizna. 512-824-741.

ROZRZUTNIK obornika, 2 szt, 5-8 tonowy, od 8.000zł-10.500zł/szt, Bielsk Podlaski. 785-108-342.

ROZRZUTNIK obornika, 2-osiowy (2004) 5t, nadstawki do kukurydzy, 11.500 zł, lub zamiana na bydło, konie, gm.Krasnopol. 604-591-060.

ROZRZUTNIK obornika, 2-osiowy Czarna Białostocka, 3.600 zł, gm.Czyżew. (86)477-10-62.

ROZRZUTNIK obornika, 2-osiowy, 4.000 zł, gm.Siemiatycze. (85)655-30-74.

ROZRZUTNIK obornika, 2-osiowy, 5t, po odnowieniu, nowe blachy, burty, 11.900 zł, gm.Zambrów. 606-105-079.

ROZRZUTNIK obornika, 2-osiowy, Czarna Białostocka, 3.500 zł, gm.Klukowo. 602-125-276.

ROZRZUTNIK obornika, 2-osiowy, mało używany, 10.300 zł, Juchnowiec. 666-045-813.

ROZRZUTNIK obornika, 2-osiowy, na resorach, l wł, garażowany, stan bdb, 5.500 zł. 697-774-638.

ROZRZUTNIK obornika, 2-osiowy, na resorach, stan bdb, 7.000 zł, ok.Czyżewa. 668-411-127.

ROZRZUTNIK obornika, 2-osiowy, nowe burty, wałki adaptera, stan db, 3.500 zł, gm.Czyżew. 517-770-929.

ROZRZUTNIK obornika, 2-osiowy, resory, nowa podłoga i łańcuchy, 5.000 zł, Ełk. 602-361-219.

ROZRZUTNIK obornika, 2-osiowy, stan bdb, 4.000 zł, ok.Moniek

SIECZKARNIA 2-rzędowa Kemper, 6.500 zł, ok.Sejn. 721-595-788.
SIECZKARNIA Claas Jaguar 695 Mega, +sieczkarnia, stan bdb, 92.000 zł, Kalinowo. 503-303-065.
SIECZKARNIA Claas Jaguar 695 SL, st.bdb, 61.500 zł, gm.Zawady. 664-435-553.
SIECZKARNIA Claas Jaguar 6955L (1990) 4x4, 35.000 zł, gm.Boćki. 695-668-827.
SIECZKARNIA Claas Jaguar, 3-rzędowa, stan db, 23.000 zł, gm.Klukowo. 505-204-751.
SIECZKARNIA Claas Jaguar-682SL, silnik Mercedes, gniotownik, detektor metalu, stan bdb, 64.000 zł, gm.Siemiatycze. 667-693-502.
SIECZKARNIA Class Jaguar 690SL (1992) 4x4, 40.000 zł, ok.Ciechanowca. 602-255-516.
SIECZKARNIA Class, 1-rzędowa, 4.000 zł, Czyżew. (86)275-62-65.
SIECZKARNIA Class, 1-rzędowa, 4.000 zł, Czyżew. (86)275-62-65.
SIECZKARNIA do Claas Mecator, 2.200 zł, gm.Budry. 504-039-278.
SIECZKARNIA do kombajnu New Holland, 3.100 zł, Szczuczyn. 510-059-810.
SIECZKARNIA do kukurydzy 1-rzędowa Długosłowianka, gm.Kulesze Kościelne, 2.500 zł. (86)476-37-44.
SIECZKARNIA do kukurydzy 1-rzędowa Mengele 350 turbo, 3.300 zł, ok.Moniek. 791-090-824.
SIECZKARNIA do kukurydzy 1-rzędowa SK-80, 3.800 zł, gm.Zambrów. 666-936-523.
SIECZKARNIA do kukurydzy 1-rzędowa, Mengele MB400, gniotownik do ziarna, 4.300 zł, gm.Myszyniec. 500-191-503.
SIECZKARNIA do kukurydzy 1-rzędowa, stan bdb, 2.500 zł, Andrzejewo. 609-414-688.
SIECZKARNIA do kukurydzy 2-rzędowa Kemper, po wymianie noży, łańcuchów, 4.500 zł, lub zamiana, Puńsk. 605-069-967.
SIECZKARNIA do kukurydzy Claas Jaguar 30, 1-rzędowa, gniotownik, tarka, stan bdb, 4.500 zł, gm.Krypno. 601-588-549.
SIECZKARNIA do kukurydzy Claas Jaguar 685 (1989) 49.000 zł, gm.Nur. 512-774-134.
SIECZKARNIA do kukurydzy Claas Jaguar 690, 0.000 zł, gm.Augustów. 663-496-536.
SIECZKARNIA do kukurydzy Claas Jaguar 70SF, rzędowa, 15.000 zł, gm.Śniadowo. 660-824-418.
SIECZKARNIA do kukurydzy Claas Jaguar 80 SF, stan db, 16.000 zł. ok.B. Podl. 885-968-333.
SIECZKARNIA do kukurydzy Claas Jaguar, rzędowa, 3.500 zł, Puńsk. 508-115-397.
SIECZKARNIA do kukurydzy Fahr, 1-rzędowa, st.bdb, 500 zł, gm.Bargłów Kośc. 507-214-574.
SIECZKARNIA do kukurydzy jednorzędowa, polska, stan bdb, 3.800 zł, Raczki. 506-122-150
SIECZKARNIA do kukurydzy Kemper, 1-rzędowa, 2.500 zł, Drohiczyn. 608-133-571.
SIECZKARNIA do kukurydzy Kemper, 1-rzędowa, stan bdb, 4.600 zł, ok.Brańska. 693-501-867.
SIECZKARNIA do kukurydzy Mengele 350 turbo, stan bdb, 4.200 zł, gm.Wyszki. 517-759-519.
SIECZKARNIA do kukurydzy Mengele Mamut, stan bdb, 51.000 zł, gm.Szepietowo. 668-661-132.
SIECZKARNIA do kukurydzy Mengele mb 350 turbo, stan bdb, 4.000 zł, gm.Wyszki. 517-759-419.
SIECZKARNIA do kukurydzy Mengele SF 5600, 52.000 zł, gm.Brańsk. 698-417-478.
SIECZKARNIA do kukurydzy Mengele, 1-rzędowa, 4.000 zł, gm.Grajewo. (86)273-85-49.
SIECZKARNIA do kukurydzy Mengele, 4.500 zł, Mońki. 789-245-962.
SIECZKARNIA do kukurydzy Mengele, samojezdna, 18.000 zł, gm.Kalinowo. (87)629-86-42.
SIECZKARNIA do kukurydzy New Holland 1900, 3-rzędowa, 39.000 zł, gm.Brańsk. (85)737-38-01.
SIECZKARNIA do kukurydzy New Holland FX-450 (1996) stan bdb, 100.000 zł, gm.Krypno. 600-696-844.
SIECZKARNIA do kukurydzy Pottinger, 1-rzędowa, 2.500 zł, gm.Raczki. 722-157-538.
SIECZKARNIA do kukurydzy Pottinger, 1-rzędowa, 3.500 zł, Gołdap. 512-722-947.
SIECZKARNIA do kukurydzy Pottinger, 4.200 zł, gm.Brańsk. 503-503-363.
SIECZKARNIA do kukurydzy PZ80, 1-rzędowa, niemiecka, stan bdb, 4.500 zł, ok.Wys.Maz. 725-182-710.
SIECZKARNIA do kukurydzy Z340, polska, samobieżna, 13.000 zł, gm.Ostrów Maz. 795-445-138.
SIECZKARNIA do kukurydzy Z350/3 (1989) 3 hedery, st.db, 14.000 zł, gm.Wieliczki. 609-780-388.
SIECZKARNIA do kukurydzy, 1-rzędowa Pottinger 2, stan bdb, 2.700 zł, ok.Ciechanowca. 698-781-247.
SIECZKARNIA do kukurydzy, 1-rzędowa Pottinger Mex 2K, stan bdb, 5.500 zł, gm.Zawady. 510-766-880.
SIECZKARNIA do kukurydzy, 1-rzędowa PZ, 2.500 zł, gm.Stawiski. 505-016-738.
SIECZKARNIA do kukurydzy, 1-rzędowa, 3.800 zł, Myszyniec. 500-191-503.
SIECZKARNIA do kukurydzy, 1-rzędowa, Fahr, stan bdb, sprawna, 2.800 zł, gm.Bargłów. 507-214-574.
SIECZKARNIA do kukurydzy, 2-rzędowa (1997) stan bdb, 9.500 zł, ok.Zambrowa. 662-731-569.
SIECZKARNIA do kukurydzy, 4-rzędowa, Mengele, stan bdb, 25.000 zł, ok.Bielska. 785-108-342.
SIECZKARNIA do kukurydzy, Claas 695SL (1991) gniotownik, detektor metalu, 24-noże, 69.000 zł, Augustyny. 535-120-302.
SIECZKARNIA do kukurydzy, jednorzędowa, polska, 1.900 zł, Wys-Maz. 506-974-156.
SIECZKARNIA do kukurydzy, Pottinger Max 3, rzędowa, czołowa, 13.000 zł, ok.Goniądza. 697-448-700.
SIECZKARNIA do słomy do kombajnu JD, 2.600 zł, gm.Mońki. 513-650-694.
SIECZKARNIA do słomy, lata 70-te, stan db, 400 zł, Bociek. (85)731-38-74, 668-515-064.
SIECZKARNIA do słomy, siana, 12.300 zł, Zambrów. 691-873-019.
SIECZKARNIA do trawy, słomy, z podbierakiem, pras, 4.000 zł, gm.Dąbrowa Białostocka. 605-937-640.

SIECZKARNIA Fortschritt (1979) stan db, 5.000 zł, lub zamienię na lawetę do bel, ok.Olecka. 608-755-682.
SIECZKARNIA Fortschritt E281, sprawna, heder do kukurydzy, 9.500 zł, gm.Kowale Oleckie. 604-960-738.
SIECZKARNIA FS70 Claas Jaguar, 3-rzędowa, Zawady, 19.000 zł. 600-703-468.
SIECZKARNIA I-rzędowa Mengele, 350 turbo, 4.000 zł, Tykocin. 880-917-976.
SIECZKARNIA J.Deere 5730, stan db, 41.000 zł, Jedwabne. (86)217-22-23.
SIECZKARNIA J.Deere 5830 (1990) stan db. heder do trawy, 33.000 zł lub zamiana, gm.Mońki. (85)716-50-80.
SIECZKARNIA JD 5730, stan db, 41.000 zł, gm.Jedwabne. (86)217-22-23..
SIECZKARNIA JD-5460, nowe noże, gniotowniki, 24.000 zł, gm.Wys.Maz. (86)476-32-04.
SIECZKARNIA jednorzędowa do kukurydzy CLASS JAGUAR 25, stan bdb, 3.800 zł, ok.Grajewa. 505-358-046 po 15.
SIECZKARNIA Mengele 6000, 6-rzędowa, 4x4, 40.000 zł lub zamiana na inne maszyny rolnicze, gm.Bargłów. 501-180-953.
SIECZKARNIA Mengele SF 3.000, 3-rzędowa, 4x4, wykrywacz metali, gniotownik, 22.500 zł, Bielsk Podlaski. 791-427-923.
SIECZKARNIA New Holland 1900, heder 4-rzędowy, 19.000 zł, ok.Siemiatycz. 512-341-343.
SIECZKARNIA Pottinger Mex II, 4.300 zł, gm.Nowe Piekuty. 502-656-477.
SIECZKARNIA Pottinger, 1-rzędowa, 2,.800 zł, Szczuczyn. 512-245-551.
SIECZKARNIA ręczna do słomy, 150 zł, gm.Milejczyce. 880-692-804.
SIECZKARNIA samobieżna do kukurydzy Fortschritt 281, podbierak do sianokiszonki (1990) 16.000 zł, Białystok. 798-511-883.
SIECZKARNIA samobieżna Mengele III, 22.000 zł, lub zamienie na kombajn, ok.Suwałk. 501-492-216.
SIECZKARNIA samobieżna Z-350, przystawka do zbioru zielonek, stan db, 14.000 zł, ok.Wąsosza. (86)273-16-90.
SIECZKARNIA samojezdna Fortschritt (1987) do kukurydzy, st.bdb, 11.000 zł, gm.Wieliczki. 785-991-234.
SIECZKARNIA, 1-rzędowa Claas, 3.500 zł, gm.Wys.Maz. (86)275-05-46.
SIECZKARNIA, 1-rzędowa Kemper, 3.000 zł, gm.Zambrów. 606-105-079.
SIECZKARNIA, 1-rzędowa Mengel, st.bdb, 5.200 zł, gm.Łapy. (85)715-10-01.
SIECZKARNIA, 1-rzędowa Mengele 290MB, 3.000 zł, gm.Suchowola. 511-935-580.
SIECZKARNIA, 1-rzędowa Mengele MB200, stan db, 3.200 zł, gm.Giby. 501-659-775.
SIECZKARNIA, 1-rzędowa Pottinger Mex OK, 7.500 zł, gm.Goniądz. 500-165-744.
SIECZKARNIA, 1-rzędowa Pottinger OK, 4.500 zł, gm.Boguty. 662-798-039.
SIECZKARNIA, 1-rzędowa Pottinger, 7.000 zł, gm.Szepietowo. 509-206-841.
SIECZKARNIA, 1-rzędowa Pottinger, Mengel, stan bdb, 4.500 zł, gm.Łapy. 792-057-406.
SIECZKARNIA, kopaczka, kosiarka, 150- 800 zł, gm.Rutki Kossaki. 502-337-461.
SIECZKARNIA-LADA, do cięcia słomy, 1.100 zł, ok.Łap. 512-145-664.
SIEWNIK Amazone D7, szer.2,50m, 3.900 zł, Giżycko. 509-958-664.
SIEWNIK Amazone D-7, szer.2.5m, 3.800 zł, Giżycko. 889-912-637.
SIEWNIK Amazone super S, 3m, 5.500 zł, gm.Brańsk. 698-417-478.
SIEWNIK Amazone, 3m, stan bdb, 7.500 zł, Łomża. 506-222-521.
SIEWNIK do buraków, 6-rzędowy, st.bdb, 2.200 zł, gm.Dobrzyniewo. (85)719-74-38.
SIEWNIK do kukurydzy Gaspardo, 6-rzędowy, stan bdb, 19.500 zł, gm.Boguty. 511-398-032.
SIEWNIK do kukurydzy Monosem, 4-rzędowy, pneumatyczny, duże zbiorniki, stan bdb, 13.000 zł, gm.Boguty. 510-403-419.
SIEWNIK do kukurydzy Monosem, punktowy, pneumatyczny, 4-rzędowy, podwójna nowa rama, 9.000 zł, Zambrów. 602-347-456.
SIEWNIK do kukurydzy pneumatyczny, 8-rzędowy, 3.000 zł, Augustów. (87)644-22-14.
SIEWNIK do nawozów Amazone ZH01801, 1.500l, nadstawka, 4.500 zł, gm.Dąbrowa Białostocka. (85)712-22-48.
SIEWNIK do nawozów Amazone, 1.200l, 5.300 zł, Zambrów. 510-751-629.
SIEWNIK do nawozów Amazone, 600-1.000 l, stan bdb, 2.700 zł, ok.Sokółki. 513-784-851.
SIEWNIK do nawozów duński, 500 l, 2.000 zł, Kobylin Borzymy. 888-903-473.
SIEWNIK do nawozów Kos, 500 zł, gm.Grajewo. 606-472-315.
SIEWNIK do nawozów kos, po remoncie, 850 zł, ok.Rajgrodu. 502-643-492.
SIEWNIK do nawozów Kverneland, 1200kg, 2-tarcze rozsiewu, 7.000 zł, gm.Zambrów. 609-905-322.
SIEWNIK do nawozów Lejek (2006) stan bdb, 1.000 zł, ok.Czyżewa. 664-856-707.
SIEWNIK do nawozów lejek, 400 zł, gm.Czyżew. 515-874-689.
SIEWNIK do nawozów Lejek, niemiecki, 500 zł, B.Podl. 505-780-200.
SIEWNIK do nawozów Lejek, ocynkowany, 350 zł, gm.Kulesze. (86)476-32-06.
SIEWNIK do nawozów Motyl, gumowa taśma, stan bdb, 1.500 zł, gm.Perlejewo. (85)657-87-92.
SIEWNIK do nawozów, 1.000 l, 2-talerzowy, 4.000 zł, ok.Ciechanowca. 508-972-364.
SIEWNIK do nawozów, Amazone, 600kg, 3.500 zł. (85)716-55-08, po 18.
SIEWNIK do nawozów, lejek, ocynkowany, st.bdb, gm.Szepietowo, 550 zł. (86)277-47-48.
SIEWNIK do warzyw, 1-rzędowy, 200 zł, gm.Sztabin. (87)641-32-15.
SIEWNIK konny, przystosowany do ciągnika +części, 1.000 zł, gm.Goniądz. 697-375-039.
SIEWNIK kos, st.db, 600 zł, ok.Suwałk. 512-824-105.

SIEWNIK Leyland, 6-cylindrowy od stara, 3.000 zł, Zambrów. 510-478-952.
SIEWNIK nawozowy Amazone, 1.800 zł, gm.Kulesze Kościelne. 511-263-207.
SIEWNIK nawozowy Amazone, 600l, 2-talerze, 2szt, stan bdb, 2.400 zł, Stawiski. 692-052-511.
SIEWNIK nawozowy Kos, 400 zł, gm.Knyszyn. (85)716-11-23.
SIEWNIK nawozowy Lejek, po 1 sezonie, 800 zł, gm.Brańsk. 530-678-796.
SIEWNIK nawozowy Motyl, przystawka do bocznego wysiewu, stan bdb, 1.500 zł, gm.Korycin. 600-142-328.
SIEWNIK nawozów, ocynkowany, 500 zł, gm.Mońki. (85)716-52-68.
SIEWNIK Oiznaniak, 2.7m, 3.500 zł, Boćki. 517-557-409.
SIEWNIK Poznaniak (1988) plastikowe leje na sprężynach, stan bdb, 3.600 zł, ok.Wys.Maz. 664-389-967.
SIEWNIK Poznaniak (1988) stan db, 2.700 zł, Łomża. 662-681-903.
SIEWNIK Poznaniak (1994) 5.000 zł, gm.Szepietowo. 667-303-203.
SIEWNIK Poznaniak (1996) przekładnia olejowa, 6.000 zł, gm.Łomża. 508-735-365.
SIEWNIK Poznaniak, 3.200 zł, Mońki. 500-580-330.
SIEWNIK Poznaniak, gm.Szczuczyn, 1.700 zł. 606-526-770.
SIEWNIK Poznaniak, nowe lejki, 3.000 zł, Suwałki. (87)563-60-73.
SIEWNIK poznaniak, stan db +orkan, 3.000-5.000 zł/szt, ok.Zambrowa. (86)271-76-54.
SIEWNIK Poznaniak, szer. 2,70m, 2.800 zł, gm.Grodzisk. 663-985-214.
SIEWNIK Rolmasz (1996) polski, szer.2,70m, 6.000 zł, gm.Łomża. 882-245-180.
SIEWNIK zbożowy Amazone D7 special, szer.3m, 5.500 zł, ok.Suwałk. 782-340-921.
SIEWNIK zbożowy Amazone D7, szer.2.5m, st.bdb, 3.800 zł, gm.Jedwabne. 516-755-627.
SIEWNIK zbożowy Amazone D7, szer.3m, 2 szt, 6.000 -7.000 zł/szt, ok.Zambrowa. 603-615-876.
SIEWNIK zbożowy Amazone super S, szer.3,30m, znaczniki, ścieżki, 8.500 zł, Zambrów. 510-751-629.
SIEWNIK zbożowy Amazone, 10.500 zł, Perlejewo. (85)657-89-38.
SIEWNIK zbożowy Amazone, szer.3m, 5.700 zł, ok.Zambrowa. (86)270-50-67 po20.
SIEWNIK zbożowy Amazone, szer.4m, 8.500 zł, gm.Wasilków. 792-019-810.
SIEWNIK zbożowy Nodem, szer.3m, 3.800 zł, Nur. 514-596-738.
SIEWNIK zbożowy Nordsten, szer.3m, ścieżki technologiczne, komputer, 5.500 zł, gm.Sokoły. 509-574-615.
SIEWNIK zbożowy Nordsten. szer.3m, 4.500 zł, ok.Suwałk. 694-259-021.
SIEWNIK zbożowy Overum, szer.2.5m, 1.600 zł, gm.Bakałarzewo. 725-591-814.
SIEWNIK zbożowy poznaniak (1992) 4.200 zł, ok.Dąbrowy Białostockiej. 511-734-350.
SIEWNIK zbożowy Poznaniak 6 (1993) szer.2,7m, 5.000 zł, gm.Łapy. 697-590-526.
SIEWNIK zbożowy poznaniak, 2.000 zł, gm.Szepietowo. (86)476-09-79.
SIEWNIK zbożowy poznaniak, 2.600 zł, gm.Tykocin. 507-064-031.
SIEWNIK zbożowy Poznaniak, 3.000 zł, gm.Sejny. 601-946-078.
SIEWNIK zbożowy Poznaniak, docisk sprężynowy, 3.800 zł, gm.Augustów. 726-859-816.
SIEWNIK zbożowy Poznaniak, siwnik do nawozów Koss, 3.000 zł/kpl, ok.Raczek. 515-820-518.
SIEWNIK zbożowy poznaniak, st.bdb, 3.000 zł, gm.Jedwabne. (86)472-00-50.
SIEWNIK zbożowy Poznaniak, stan bdb, 1.600 zł, Suwałki. 603-814-186.
SIEWNIK zbożowy Poznaniak, stan bdb, 2.600 zł, Kołaki. 517-875-601.
SIEWNIK zbożowy Poznaniak, stan db, 2.300 zł, Jedwabne. 505-494-967.
SIEWNIK zbożowy Poznaniak, stan db, 2.500 zł, gm.Siemiatycze. 604-211-599.
SIEWNIK zbożowy Poznaniak, stan db, 700 zł, Mońki. 510-554-274.
SIEWNIK zbożowy Samarol Słupsk (1996) szer. 2.7m, 4.500 zł, Grodzisk. 517-733-549.
SIEWNIK zbożowy Stegsted, szer.4m, 5.000 zł, gm.Jedwabne. 698-172-063.
SIEWNIK zbożowy Stekstet, szer. 3,5 m, stan bdb, 4.500 zł, ok.Sokółki. (85)721-14-01.
SIEWNIK zbożowy, 2.000 zł, Mońki. 782-288-255.
SIEWNIK zbożowy, niemiecki, 3m, duża skrzynia, ścieżki hydrauliczne, stan bdb, 5.200 zł, ok.Suwałk. 514-747-042.
SIEWNIK zbożowy, szer.2.5m, 2.000 zł, ok.Radziłowa. (86)273-63-50.
SILNIK 6-cylindrowy, kompletny, do kombajnu, 1.600 zł, Sztabin. 604-213-643.
SILNIK czeski, Slawia, 500 zł, Białystok. 798-820-393.
SILNIK Deutz 6-cylindrowy, kompletny, 3.600 zł, Sztabin. 501-653-850.
SILNIK diesel S231, 1.250 zł, gm.Juchnowiec. 669-791-819, (85)663-28-30.
SILNIK do bizona po kapitalnym remoncie, 5.000 zł, gm.Sidra. (85)721-14-71.
SILNIK do kombajnu New Holland, uszkodzony, 100 zł, gm.Łomża. 602-221-858.
SILNIK do MTZ, do remontu, lub na części, 1.200 zł, Łapy. 604-953-246.
SILNIK do Ursusa 914, 6.700 zł, Sejny. 669-387-297.
SILNIK do Ursusa C-385, po naprawie głównej, 4.000 zł, gm.Jasionówka. 505-585-779.
SILNIK do Zetora 5211 3-cylindrowy, 3.500 zł, Szepietowo. 517-707-276.
SILNIK Leyland 90KM, używany w betoniarce, 6.200 zł, gm.Dziadkowice. (85)657-11-85.
SILNIK Leyland, 4-cylindrowy, chłodzony cieczą, stan bdb, 2.700 zł, Michałowo. 725-523-730.
SILNIK MTZ 50, 2.500 zł, gm.Przytuły. 696-033-724.

SILNIK SW400 do kombajnu Bizon, stan bdb, 4.500 zł, Suwałki. 606-344-992.
SILNIK SW-400 Turbo do Bizona, nowy wał z panewkami, 4.000 zł, Przerośl. (87)569-17-28.
SILNIKI Perkins, 6-cylindrowe, 4.000 zł, gm.Trzcianne. 692-766-764.
SILOS lejowe 20t, 4szt, solidne, masywne, 4.000 zł, Sokółka. 505-231-261.
SILOS paszowy Michał 3 t, 2.700 zł, gm.Nowe Piekuty. 781-588-117.
SILOS paszowy, 3.5t, workowy, 700 zł, ok.Wys.Maz. 509-100-831.
SILOS płócienny, wewnętrzny, 700 zł, Zambrów. 668-380-139.
SILOS zbożowy stożkowy, 50t, przenośnik ssąco-tłoczący (2006) 20.000 zł, gm.Suwałki. 507-630-704.
SILOS zbożowy, 4.000 zł, Zambrów. 660-327-522.
SILOS, 10t, 1.700 zł, Białystok. 508-180-986.
SIŁOWNIK do MTZ, 2szt, 300 zł/kpl, Nowy Dwór. 505-521-547.
SIŁOWNIK do wózka widłowego, 1.000 zł, ok.Augustowa. 698-589-289.
SIŁOWNIKI do wspomagania, do C-330, 400 zł, gm.Knyszyn. 513-599-940.
SIMSON S53 (1991) 2.000 zł, gm.Dubicze Cerkiewne. 668-341-785.
SKRZYNIA biegów do bizona, 2.000 zł, gm.Sidra. (85)721-14-71.
SKRZYNIA biegów do kombajnu Claas, 1.200 zł, gm.Jedwabne. 696-716-581.
SKRZYNIA do wyciągu obornika, 4szt, 300-700 zł/szt, ok.Augustowa. 698-589-289.
SKRZYNKA przekładniowa do rozrzutnika, 500 zł, gm.Knyszyn. (85)716-10-18.
SNOPOWIĄZAŁKA (1989) st.bdb, garażowana, 1.000 zł, Bielsk Podlaski. 504-146-033.
SNOPOWIĄZAŁKA, 1.500 zł, ok.Bielska Podl. 500-481-466.
SNOPOWIĄZAŁKA, Iwł, 800 zł, Sokółka. 608-896-004.
SNOPOWIĄZAŁKA, stan bdb, 800 zł, gm.Trzcianne. (85)738-44-46.
SORTOWNIK do ziemniaków Puck, duży, 6.200 zł, Sokółka. 504-062-500.
SORTOWNIK do ziemniaków, elektryczny, fabryczny, 1.000 zł. 600-433-486.
SORTOWNIK elektryczny, polski, stan bdb, 1.200 zł, Czyżew. 790-281-318.
STERTNIK do kostek siana, słomy, dł. 12m, 1.200 zł, gm.Ostrów Maz. 795-445-138.
SUSZARNIA podłogowa, 2.700 zł, Zambrów. (86)271-37-40.
SUSZARNIA, 6t, lejowa, dwa piece, 11.500 zł, Hajnówka. (85)686-88-86.
SZAMBIARKA, 6.000l, stan db, ocynkowana, 12.000 zł, gm.Myszyniec. 500-191-503.
SZARPACZ słomy do kombajnu Bizon (2007) po jednym sezonie, 4.000 zł, gm.Rutki. 503-641-575.
SZARPACZ słomy do kombajnu Volvo 830, 2.500 zł, gm.Mońki. (85)716-39-38.
SZUFLA do ładowarki UN 50, 1.200 zł, gm.Janów. 503-837-262.
SZULFA mechaniczna do zboża, 2.500 zł, ok.Olecka. 601-210-819.
ŚCINACZ do kombajnu International, nieużywany, 4.500 zł, ok.Czyżewa. (86)271-90-63, 600-588-995.
ŚCINACZ zielonki, Stelmech, 23.000 zł, Augustów. 604-725-505.
ŚRUTOWNIK do zboża, na kamienie, 290 zł, gm.Milejczyce. 880-692-804.
ŚRUTOWNIK, 200 zł, gm.Kalinowo. (87)629-85-82.
T25 (1979) kabina, 4200Mth, stan bdb, 10.000 zł, ok.Sejn. (87)516-32-00.
T25 (1979) stan bdb, nowe ogumienie, 5.600 zł, Augustów. 605-413-327.
T25 (1979) zarejestrowany, na chodzie, 6.500 zł, gm.Łapy. 606-609-710.
T25 (1980) kabina, 6.000 zł, gm.Suchowola. 506-174-900.
T25 (1980) kabina, oryginał, opony tylne stan bdb, 7.200 zł, ok.Jedwabnego. 798-434-377.
T25 (1980) nowa kabina, stan bdb, malo używany, 8.000 zł, Hajnówka. 501-650-906.
T25 (1981) 7.000 zł, Jaświły. 600-261-367.
T25 (1982) 7.200 zł, gm.Sidra. (85)721-14-85.
T25 (1982) po kapitalnym remoncie, 7.500 zł, Siemiatycze. 500-411-450.
T25 (1983) 8.200 zł, Łomża. 507-144-467.
T25 (1985) stan bdb, kabina, opony od C330, 9.000 zł, gm.Czyżew. 660-191-317.
T25 (1986) 7.200 zł, ok.Ciechanowca. 509-549-221.
T-25 (1986) oryginalna kabina, nowe opony, stan db, 8.200 zł, Jedwabne. 798-670-269.
T25 (1986) stan bdb, 7.000 zł, ok.Wys.Maz. (86)275-06-19.
T25 (1986) stan bdb, kabina oryginał, 2.410Mth, 12.500 zł, gm.Nowe Piekuty. (86)476-19-66.
T-25 (1989) 12.000 zł, gm.Kleszczele. 508-955-713, 510-816-638.
T25 (1989) stan bdb, 1750mth, 14.400 zł, gm.Dąbrowa B-stocka. 697-554-959.
T25 (1994) st.bdb, 13.000 zł, lub zamiana na większy z dopłatą, gm.Szepietowo. 604-464-606.
T25 Władimirec (1987) 10.000 zł, Sokoły. (86)476-55-28, 505-942-478.
T25 Władymirec (1980) 5.200 zł, lub zamiana na przyczepę, inną maszynę rolniczą, Suchowola. 512-511-246.
T25 Władymirec (1984) stan db, 8.000 zł, ok.Grajewa. (86)273-13-60.
T25 Władymirec (1986) 12.500 zł, Suchowola. 727-673-854.
T-25A (1989) oryginał, 7.200 zł, gm.Filipów. 500-786-119.
TALERZÓWKA 16 (2004) stan bdb, 2.500 zł, gm.Łomża. 502-426-360.
TALERZÓWKA 16 Akpil (2002) stan bdb, 2.400 zł. 503-496-601.
TALERZÓWKA 16', 1.200 zł, gm.Wys.Maz. 691-431-427.
TALERZÓWKA 16, 1.800 zł, gm.Brańsk. (85)737-78-16.

TALERZÓWKA 16, mało używana, 2.300 zł, gm.Jedwabne. 503-941-941.
TALERZÓWKA 22-talerzowa, stan bdb, 3.600 zł, gm.Jedwabne. (86)215-02-75.
TALERZÓWKA 24, st.bdb, 3.500 zł, gm.Goniądz. (85)738-99-02.
TALERZÓWKA ciężka, na kołach, szer.3m, 5.500 zł, ok.Suwałk. 531-543-959.
TALERZÓWKA CUT Unia (2006) szer. 2.30m, stan bdb, 11.000 zł, gm.Andrzejewo. 606-352-079.
TALERZÓWKA hydrauliczna na kołach, ciężka, szer.3m, 6.000 zł, gm.Biesk Podlaski. 505-616-986.
TALERZÓWKA niekompletna, 1.200 zł, ok.Suwałk. 608-863-997.
TALERZÓWKA, 16-talerzy, ciągnik Fortschritt, przedni napęd, stan db, 15.000 zł. 514-982-720.
TALERZÓWKA, 20 talerzy, stan bdb, 2.500 zł, Nowe Piekuty. (86)476-17-27.
TALERZÓWKA, 24-talerzowa (2002) 4.300 zł, gm.Jedwabne. 882-242-766 po 17.00.
TALERZÓWKA, 28 talerzy (2008) stan bdb, mało używana, szer.3,15m, 5.000 zł, gm.Jedwabne. 512-824-741.
TALERZÓWKA, 28 talerzy, 3.000 zł, gm.Rutki. 504-055-267.
TAŚMOCIĄG obornika, fabryczny, taśma gumowa, stan bdb, 2.200 zł, Jedwabne. 518-136-186.
TAŚMOCIĄG, 2szt, 8m, 5.500 zł, gm.Łapy. (85)650-20-31 po 20.
TAWOTNICA nożna, 210 zł, gm.Choroszcz. 608-444-078.
TOKARKA do metalu Tue-35, stan bdb, 4.500 zł, Jedwabne. 661-934-461.
TRAKTOR C-360 3P (1987) stan bdb, 19.000 zł, gm.Jaświły. 510-707-381.
TRAKTOR z kosiarką MTD, 12KM, 2.100 zł, Sokółka. 600-518-077.
TRAKTOREK -przenośnik narzędzi (1983) st.bdb, 3.000 zł, gm.Wieliczki. 785-991-234.
TRAKTOREK-KOSIARKA do trawy Stiga Park 2000, 8KM, łamana w pół, szer.110cm, 3 noże, 3.000 zł, Orla. 506-989-145.
TROLL (2002) stan bdb, 6.000 zł, do uzg, ok.Szepietowa. 663-961-026.
TROLL 350 (1997) 8.500 zł, Kulesze Kośc. 506-440-430.
TROLL 350, stan idealny, 8.000 zł, gm.Janów. 603-934-811.
TROLL do obornika, st.db, 5.500 zł, gm.Kulesze Kościelne. (86)476-37-30.
TRYBY do skrzynki, 2szt, nowe, do przyczepy samozbierającej Pottinger, 250 zł, gm.Szypliszki. 501-252-129.
TUR 1-sekcyjny do MTZ, kompletny, sprawny, 2.500 zł, ok.Siemiatycz. 609-269-637.
TUR 1-sekcyjny quick, do ciągnika DF +widły, 2.600 zł, gm.Jaświły. 517-935-832.
TUR 2-sekcyjny do C-360 (2006) stan bdb, kompletny, 4.500 zł, gm.Piątnica. 514-866-680.
TUR 2-sekcyjny do ciągnika Fendt 306-311, 11.000 zł, ok.Moniek. 503-329-662.
TUR 3-sekcyjny (2009) do Ursus 914, stan bdb, 13.000 zł, gm.Tykocin. 512-606-951.
TUR 3-sekcyjny do C-360, 3.000 zł, gm.Dziadkowice. (85)657-11-74.
TUR 3-sekcyjny do C-360, krokodyl, 6.500 zł, ok.Wys.Maz. (86)275-20-62.
TUR 3-sekcyjny do C385, 3.500 zł, Mońki. 697-073-883.
TUR 3-sekcyjny, do większości ciągników, 7.000 zł, ok.Grajewa. 783-647-831.
TUR do C-330 (2001) 3.000 zł, ok.Ciechanowca. 607-312-624.
TUR do C-330, 2-sekcyjny, samopoziomujący, osprzęt, 3.000 zł, gm.Rutki. 503-641-575.
TUR do C330, 3.100 zł, gm.Łomża. 696-042-214.
TUR do C330, mało używany, kpl, stan bdb, 3.450 zł, gm.Dąbrowa Biał. 787-305-931.
TUR do C360 (2000) stan db, 3.100 zł, Łomża. 662-681-903.
TUR do C-360 (2005) 3.100 zł, gm.Jedwabne. 798-434-377.
TUR do C360, 2.500 zł, ok.Szepietowa. 693-078-141.
TUR do C360, st.bdb, siłowniki do C385, Brańsk, 3.800 zł. 691-818-995.
TUR do ciągnika MF (2005) 3.100 zł, gm.Jedwabne. 518-136-186.
TUR do ciągnika Ursus 4514, st.bdb, 10.000 zł, Grajewo. 693-963-045.
TUR do dużego ciągnika, niekompletny, 2.000 zł, Sokółka. 505-267-407.
TUR do T25, 3.200 zł, gm.Łomża. 500-867-845.
TUR do Ursusa 3512, 3.500 zł, gm.Szepietowo. 667-303-203.
TUR do Ursusa 914 3-sekcyjny, 6.000 zł, Mońki. 691-719-344.
TUR do Ursusa 914, 3-sekcyjny, 6.000 zł, Zambrów. 609-459-141.
TUR do Zetora 7245, 3-sekcyjny, samopoziomujący, łyżka, 7.800 zł, ok.Zambrowa. 665-595-056.
TUR Fend, oryginalny, 3-funkcyjny, łyżka, widły, 15.500 zł, woj.lubelskie, gm.Wola Mysłowska. 660-874-185.
TUR Metrozet do C360, mało używany (2002) 4.000 zł, Poświętne. 692-167-374.
TUR, 2-sekcyjny do C-385, 4.500 zł, ok.Puńska. 782-587-115.
TUR, 2-sekcyjny, stan bdb, 2.900 zł, ok.Ełku. (87)521-55-45.
TUR, 3-sekcyjny do ciągnika Fendt 308, 311, konsola, stan bdb, 16.500 zł, Mońki. 513-650-694.
TUR, 3-sekcyjny do Zetor 7011-72-11, stan bdb, 6.500 zł gm.Siemiatycze. 514-731-411.
TUR, 3-sekcyjny, samopoziomujący, do dużego ciągnika, 6-cylindrowego, 6.000 zł, gm.Sokoły. 503-539-100.
TUR, 3szt, do ciągnika Zetor, New Holland, Ford, 7.000-10.000 zł/szt, gm.Jaświły. 784-931-535, 782-490-160.
TUZ do MTZ, 5.000 zł, gm.Sztabin. (87)641-31-64.
URSUS 1012 (1988) 26.000 zł, lub zamienię, ok.Sejn. 781-839-467.

URSUS 1012 (1988) turbo, 25.000 zł, ok.Augustowa. 517-533-442.
URSUS 1012 Turbo (1985) 15.000 zł, ok.Ełku. 508-837-281.
URSUS 1014 (1985) turbo, przedni napęd, stan ogumienia bdb, 33.000 zł, gm.Filipów. 500-292-540.
URSUS 1222 (1985) 12.000 zł, ok.Suwałk. 500-262-609.
URSUS 1224 (1985) 117KM, nówe opony, tur T-8 (2006) osprzęt, 38.000 zł, ok.Augustowa. 660-944-585, 668-146-828.
URSUS 1224 (1985) szybka skrzynia, stan bdb, 30.000 zł, ok.Ełku. 508-167-313.
**URSUS

WÓZ 20 do ciągnika, 1.000 zł, ok.Sztabina. 518-403-152.
WÓZ ciągnikowy, metalowy, 1.000 zł, gm.Choroszcz. 530-754-189.
WÓZ ciągnikowy, przystosowany na platformę, 1.250 zł, Mońki. 517-423-097.
WÓZ konny przerobiony do ciągnika, 350 zł, gm.Orzysz. 698-178-763.
WÓZ konny, do ciągnika, ze skrzynią, nowy, koła 20", paka 5m, 1.200 zł, Przerośl. (87)569-15-52.
WÓZ konny, koła 18, masywny, 400 zł, Jeleniewo. 721-569-389.
WÓZ konny, st.db, gm.Filipów, 300 zł. 502-384-494.
WÓZ konny, st.db, gm.Filipów, 600 zł. 502-384-494.
WÓZ metalowy, stan bdb, 1.000 zł, ok.Olecka. 608-343-937.
WÓZ na kołach gumowych, 1.000 zł, gm.Suraż. (85)675-17-19.
WÓZ paszowy (2003) 10mseśc, 2 wysypy, stan bdb, 24.000 zł, gm.Andrzejewo. 880-528-850.
WÓZ paszowy 10 mseśc. 5.200 zł, Czyżew. 698-676-518.
WÓZ paszowy General Mix PS 1300, 13mseśc, waga, nowe noże, przekładnia mocy, hydropompa, 27.900 zł, Zambrów. 506-082-089.
WÓZ paszowy RMH12, nie używany, 80.000 zł, gm.Boguty. 606-126-817.
WÓZ żelazny, dł.4m, 950 zł, ok.B.Podl. 602-454-513.
WÓZ żelazny, dyszlowy, 700 zł, gm.Suraż. (85)675-17-19.
WÓZ żelazny, z drabinkami, drewniane koła, 1.000 zł, Zambrów. 509-393-041.
WÓZ żelazny, zaczep ciągnikowy, koła 16",,800 zł, gm.Wasilków. 608-831-322.
WÓZEK do hedera Bizon, 2.000 zł, gm.Dąbrowa B-cka. 501-295-993.
WÓZEK do korekty racic, nowy, 4.200 zł, Ostrołęka. 695-273-083.
WÓZEK do przewozu hedera do kombajnu Bizon Record (2000) 2.300 zł, ok.Łomży. 518-244-395.
WÓZEK paleciak, 800 zł, ok.Augustowa. 665-145-485.
WYCIĄG do obornika linowy, kompletny ze słupem, 3.000 zł, ok.Wys.Maz. 500-759-001.
WYCIĄG do obornika, górnolinowy, kompletny, 3.000 zł, ok.Moniek. (85)716-13-66, 516-497-603.
WYCIĄG linowy do obornika, 1.100 zł, Zambrów. 660-327-522.
WYCIĄG obornika, linowy, 2.2Kw, stan bdb, 1.300 zł, gm.Raczki. 691-883-196.
WYCIĄG taśmowy 5.5m, 1.200 zł, gm.Narewka. (85)685-70-16 wieczorem.
WYCINAK do kiszonki BVL, podwójne piły tnące, 5.800 zł, gm.Łomża. 602-662-207.
WYCINAK do kiszonki BVL-H170, winda, 6 pił, stan bdb, 4.500 zł, Stawiski. 532-500-627.
WYCINAK do kiszonki Fella SU145, 4.200 zł, ok.Puńska. (87)516-14-28.
WYCINAK do kiszonki, 2.000 zł, Rutki. 504-055-267.
WYCINAK do kiszonki, piłowy, 1.700 zł, Szepietowo. 514-795-727.
WYCINAK do kukurydzy BVL, 3.500 zł, ok.Suchowoli. 604-090-785.
WYCINAK do kukurydzy, mieczowy, rozdzielacz, docisk, na C-360, 1.500 zł, gm.Bargłów Kościelny. 665-408-565.
WYCINAK do kukurydzy, piłowy, stan bdb, 4.000 zł, gm.Poświętne. 600-275-608.
WYCINAK do sianokiszonki BVL, łańcuchowy, na wałek, st.bdb, 1.900 zł, Klukowo. 506-348-031.
WYCINAK do sianokiszonki Strautmann, 2szt, piłowy, 2-mieczowy, 3.800 zł/szt, Stawiski. 660-184-671.
WYCINAK do sianokiszonki, piłowy, 2.200 zł, gm.Czyżew. 513-833-204.
WYCINAK mieczowy, st.db, 1.600 zł, ok.Brańska. 697-266-500.
WYCINAK piłowy do kiszonek, stan bdb, 3.000 zł, ok.Łap. (85)715-38-98.
WYCINAK piłowy do sianokiszonki, kukurydzy, 4.000 zł, gm.Boguty. 501-328-744.
WYCINAK piłowy, 3.500 zł, gm.Nur. 514-596-738.
WYCINAK sianokiszonki, Tyrionet, 2.800 zł, Giżycko. 512-184-524.
WYORYWACZ do buraków +ładowacz, duński, st.bdb, 2.500 zł, gm.Dobrzyniewo. (85)719-74-38.
WYORYWACZ do buraków, 2-rzędowy, stan bdb, 1.500 zł, gm.Wys.Maz. (86)274-51-90.
WYRYWACZ lnu, Suwałki, 1.000 zł. 784-970-550.
WYWROTKA, 4-tonowa, na 2 tłoki, 4.000 zł. 514-300-142.
ZACZEP do ciągnioka Fend, szer.33cm, 1.000 zł, ok.Zambrowa. 603-615-876.
ZACZEP górny do ciągnika C-360, 120 zł, ok.Wys.Maz. 516-874-177.
ZAGRABIARKO-PRZEWRACARKA, pasowa, stan bdb, 800 zł, Sejny, 609-498-956.
ZASTAWY do rozrzutnika Fortschritt, nowe, 2.000 zł, Wys.Maz. 506-974-156.
ZBIORNIK 1.000 l na palecie, 2szt, 200 zł/szt, B-stok. 666-323-399.
ZBIORNIK chłodzący do mleka Frigomilk, 650 l, stan bdb, nowy agregat, 4.500 zł, gm.Janów. 693-156-027.
ZBIORNIK do mleka 1200l, gm.Grajewo, 6.000 zł. 694-043-988.
ZBIORNIK do mleka 1300l, kompletny, 3.900 zł, ok.Suwałk. 507-830-065.
ZBIORNIK do mleka 200 l na wózku, 1.100 zł, ok.Dąbrowy B-ckiej. 500-776-642.
ZBIORNIK do mleka 420l Japy, agregat prądotwórczy, gm.Goniądz, 3.000 zł. 693-391-332.
ZBIORNIK do mleka 420l, 1.900 zł, gm.Turośl. 500-745-577.
ZBIORNIK do mleka 750l, 2.000 zł, gm.Śniadowo. (86)473-86-60.
ZBIORNIK do mleka 800 l, 4.000 zł, Augustów. 519-879-021.
ZBIORNIK do mleka Alfa Laval (2001) 1.200l, 10.000 zł, gm.Andrzejewo. 880-528-850.
ZBIORNIK do mleka Alfa Laval 1.000l, elektronika, zawór, 4.500 zł lub zamienię na mniejszy, gm.Pisz. 530-937-165.
ZBIORNIK do mleka Alfa Laval 200 l, na wózku, uszkodzony agregat, 600 zł, ok.Bakałarzewa. 513-075-212.
ZBIORNIK do mleka Alfa Laval 550l, 2.500 zł, Kobylin Borzymy. 515-842-371.
ZBIORNIK do mleka Jappa, stan db, 1.900 zł, gm.Brańsk. 887-682-552.
ZBIORNIK do mleka Japy 550l, stan db, 3.500 zł, Tykocin. 667-179-317.
ZBIORNIK do mleka Krosno (1998) 550l, w ciągłym użyciu, 3.000 zł, gm.Bargłów Kościelny. 500-462-580.
ZBIORNIK do mleka Paco 3000l, 9.500 zł, ok.Zambrowa. (86)270-11-86, 503-080-355.
ZBIORNIK do mleka Westfalia 600l, st.bdb, 2.200 zł, gm.Szumowo. 788-916-047.
ZBIORNIK do mleka Westfalia, 870l (2003) stan bdb, 7.000 zł, lub zamiana na większy, ok.Zambrowa. 783-153-001.
ZBIORNIK do mleka z odzyskiem ciepłej wody, 1.100 l, 9.500 zł, gm.Zambrów. 604-756-398.
ZBIORNIK do mleka, 1-fazowy, 220l, stan bdb, 1.000 zł, gm.Krasnopol. 601-874-752.
ZBIORNIK do mleka, 550 l, 2.500 zł, Giby. (87)516-51-31 po 20.
ZBIORNIK do mleka, 600l, tabela, listwa, 2.500 zł, gm.Wąsosz. 666-476-197.
ZBIORNIK do mleka, 800l, 5.500 zł, ok.Zambrowa. 500-560-847.
ZBIORNIK do mleka, okrągły, 750l, 3.500 zł, gm.Puńsk. 694-629-311.
ZBIORNIK do mleka, wannowy Japy (1990) 900l, stan bdb, 5.500 zł, gm.Łomża. (86)219-32-53.
ZBIORNIK metalowy na szambo, 21.000l, 40.000l, 4.000-5.000 zł/szt, Białystok. 605-555-925.
ZBIORNIK na mlekko, 200l, lwł, 2.000 zł, Zambrów. (86)271-77-73.
ZBIORNIK na mleko (1998) 700l, stan bdb, 4.500 zł, gm.Bargłów Kość. (87)642-41-53.
ZBIORNIK na mleko 1200 l, 5.000 zł, gm. Prostki. (87)611-16-70
ZBIORNIK na mleko alfa laval (1997) 630l, 3.900 zł, ok.Zambrowa. 609-629-955.
ZBIORNIK na mleko Alfa Laval (2003) odzysk, 1.200l, 12.300 zł, Wizna. 511-243-459.
ZBIORNIK na mleko Alfa Laval (2007) 840l, stan bdb, listwa, wyświetlacz, 8.000 zł, gm.Sejny. 875-162-840.
ZBIORNIK na mleko Alfa Laval, 1.200l, samomyjący, 8.000 zł. Nur, 660-683-124, (86)277-42-47.
ZBIORNIK na mleko alfa laval, 350l, 3.000 zł, Zawady. 510-476-893.
ZBIORNIK na mleko alfa laval, 500l, 2.500 zł, gm.Trzcianne. (85)738-42-76.
ZBIORNIK na mleko Alfa Laval, 550 l, stan bdb, 4.500 zł, ok.Brańska. (85)739-42-77, 513-874-783.
ZBIORNIK na mleko alfa laval, 650l, 3.500 zł, ok.Augustowa. (87)642-43-91.
ZBIORNIK na mleko alfa laval, 800l, 3.200 zł, gm.Sokoły. 500-159-274.
ZBIORNIK na mleko alfa laval, 800l, w ciągłej eksploatacji, 4.000 zł, ok.Kolna. 500-758-955.
ZBIORNIK na mleko de laval, 1400l (2004) odzysk, 15.000 zł, gm.Rutki. 692-755-220.
ZBIORNIK na mleko Frigomilk, 650l, 4.500 zł, gm.Dąbrowa Białostocka. 667-125-127.
ZBIORNIK na mleko Miller, 550l, st.bdb, 4.500 zł, ok.Czyżewa. 606-379-337.
ZBIORNIK na mleko Westfalia, w ciągłej eksploatacji, 800l, 2.500 zł, Trzcianne. 692-766-764.
ZBIORNIK na mleko, 1.050l, odzysk ciepłej wody, 8.500 zł, gm.Zambrów. (86)271-76-43.
ZBIORNIK na mleko, 1.340 l, myjnia automatyczna, 8.500 zł, gm.Szypliszki. 502-064-328.
ZBIORNIK na mleko, 1200l, z bojlerem do ciepłej wody, 4.000 zł, Augustów. 665-887-227.
ZBIORNIK na mleko, 1600l, cysterna, odzysk ciepła, st.db, 6.000 zł, lub zamienię, na maszyny, gm.Bargłów Kościelny. 501-180-953.
ZBIORNIK na mleko, 2.100l, 7.000 zł, ok.Grabowa. 509-974-069.
ZBIORNIK na mleko, 300l, lwł, 2.000 zł, ok.Sejn. 505-857-375.
ZBIORNIK na mleko, 350l, 2.000 zł, gm.Brańsk. (85)737-36-28.
ZBIORNIK na mleko, 400l, 2.000 zł, gm.Sejny. 517-295-982.
ZBIORNIK na mleko, 420 l, Krosno, 3.000 zł lub zamienię na większy, ok.Rutek. 660-845-932.
ZBIORNIK na mleko, 530l, nowy agregat, 3.500 zł, Gołdap. 512-722-947.
ZBIORNIK na mleko, 550l, 3.000 zł, gm. Wys.Maz. (86)275-11-07, 517-896-791.
ZBIORNIK na mleko, 650l, 4.500 zł, gm.Czyżew. (86)275-53-54.
ZBIORNIK na mleko, 800 l, 4.000 zł, gm.Nowe Piekuty. 509-100-836.
ZBIORNIK na mleko, 800l, odzysk ciepłej wody, stan bdb, 2.700 zł, Augustów. (87)644-90-96.
ZBIORNIK na mleko, 850l (2000) 7.500 zł, gm.Augustów. 502-384-620.
ZBIORNIK na mleko, Alfa Laval, 1.500l (2002) bogate wyposażenie, 10.500zł lub zamienię na większy, ok.Zambrowa. 535-240-231.
ZBIORNIK na mleko, okrągły, 650 l, 2.000 zł, ok.Ełku. 512-980-872.
ZBIORNIK na mleko, Westfalia, 1.300l, 5.200 zł, Zambrów. 609-905-322.
ZBIORNIK na olej opałowy, 1000l, 300 zł, B-stok. (85)653-90-63.
ZBIORNIK na paszę Michał, 5,5t,nowy, 3.700 zł, Wizna. 512-175-369.
ZBIORNIK na szambo, 2.000 l, 600 zł, możliwy transport, gm.Suwałki. 796-094-987.
ZBIORNIK na szambo, 3.000l, 900 zł, gm.Suwałki. 796-094-987.
ZBIORNIK na zboże po wapnie, 25t, 3.500 zł, gm.Zambrów. 514-458-316 po 20.
ZBIORNIK paszowy Michał, 5t, 3.800 zł, gm.Puńsk. 608-045-609.
ZBIORNIK plastikowy na palecie, 700l, okratowany, z kranem, 180 zł, Augustów. 510-449-024.
ZBIORNIK wannowy na mleko, 1.200l, 4.700 zł, ok.Kolna. 500-574-624.
ZBROJONY wąż ogrodniczy, 1cal, 107m, 200 zł, Suwałki. 605-155-734.
ZESPOŁY, podzespoły do ciągnika DT75, 100-2.000 zł, Zambrów. 503-044-278.
ZETOR 10540 (1996) 105KM, stan bdb, 52.000 zł, Saki. (85)681-55-13 po 20.
ZETOR 10540 (1997) 4000mth, st.bdb, 53.000 zł, Suwałki. 797-840-553.
ZETOR 11441 (2005) tur, st.bdb, 125.000 zł, gm.Śniadowo. 502-175-667.
ZETOR 11441 (2006) +tur, 1700 mtg, stan bdb, 120.000 zł, Siemiatycze. 517-808-291, (85)656-40-69.
ZETOR 12145 (1989) 4x4, st.bdb, Korycin, 43.000 zł. 510-611-141.
ZETOR 16045 (1976) stan db, tur do remontu, podzespoły (1986) 26.500 zł, ok.Zambrowa. 606-419-745.
ZETOR 3320 (2000) stan bdb, 44.000 zł, Zambrów. 508-077-103.
ZETOR 4718 (1979) 12.500 zł, gm.Sidra. 783-554-648.
ZETOR 5011 (1983) nowe ogumienie, komfortowa kabina, 18.000 zł, ok.Suwałk. 667-043-797.
ZETOR 5011 (1983) stan bdb, tur lub bez, 17.000 zł, lub zamienię, gm.Wyszki. 517-759-419.
ZETOR 5011 (1984) wspomaganie, miękki przód, st.bdb, 18.500 zł, gm.Sokoły. (86)476-43-06.
ZETOR 5011 (1985) z turem, 24.500 zł, gm.Nowy Dwór. 661-293-818.
ZETOR 5211 (1985) nowe opony, stan bdb, 21.500 zł, Dąbrowa B-cka. 514-445-554.
ZETOR 5211 (1985) oryginał, wymaga malowania, 18.800 zł. 505-535-934.
ZETOR 5211 (1985) stan bdb, 25.000 zł, gm.Czarna Białostocka. (85)710-92-38.
ZETOR 5211 (1989) stan bdb, 4.000Mth, 25.000 zł, Grajewo. 666-914-327.
ZETOR 5211 (1990) stan bdb, 23.000 zł, gm.Zawady. 788-267-902.
ZETOR 5211 (1995) 27.000 zł, gm.Boćki. (85)731-44-49.
ZETOR 5340 (1995) tur, łyżka, krokodyl, chwytak, 43.000 zł, gm.Łapy. (85)715-16-50.
ZETOR 5340 (2004) Agroma, 1.900Mth, szerokie ogumienie, stan bdb, 66.500 zł, Drohiczyn. 886-666-300.
ZETOR 5341 (2001) +tur, 3-sekcyjny, 68.000 zł, ok.Olecka. (87)562-54-74.
ZETOR 5341 supe (2000) stan bdb, 2.480Mth, 70KM, 7 wyjść, 69.000 zł, Trzcianne. 513-382-798.
ZETOR 5611 (1980) 13.500 zł lub zamienię na prasę belującą, bydło LM 100%, ok.Augustowa. 663-744-642.
ZETOR 5718 (1979) stan bdb, 12.000 zł, gm.Wyszki. (85)749-39-28, po 20.00.
ZETOR 5718 (1992) 10.000 zł, gm.Janów. 601-647-265.
ZETOR 5911 (1985) wspomaganie, 12.900 zł, Zambrów. 506-082-089.
ZETOR 6011 (1984) stan bdb, 26.000 zł, gm.Orla. 606-637-597.
ZETOR 6211 (1990) 2300mth, lwł, oryginał, 37.000 zł, Szepietowo. 604-357-346.
ZETOR 6211 (1991/92) stan bdb, 26.500 zł, Dąbrowa B-cka. 514-445-554.
ZETOR 6340 (1996) tur, 54.000 zł, Wys-Maz. 784-033-476.
ZETOR 6341 (1999) tur, 63.000 zł, Wys.Maz. 784-033-476.
ZETOR 6745 (1978) z turem, 22.000 zł, Janów. 511-296-276.
ZETOR 6745 (1980) 4x4, wspomaganie, tur, st.bdb, Korycin, 22.500 zł. 510-611-141.
ZETOR 6911 (1982) tur, 20.500 zł, gm.Sidra. 783-554-648.
ZETOR 7011 (1980) nowe tylne opony, stan bdb, 19.500 zł, gm.Dąbrowa Białostocka. 514-445-554.
ZETOR 7011 (1983) lwł, 19.000 zł, Szepietowo. 660-590-668.
ZETOR 7011 (1983) wspomaganie, 18.500 zł, ok.Suwałk. 513-845-154.
ZETOR 7011 (1985) oryginalny, 3.500mth, nie pracował w rolnictwie, 25.000 zł, ok.Brańska. 517-733-549.
ZETOR 7011 (1985) oryginał, 26.000 zł, gm.Wydminy. 514-897-954.
ZETOR 7211 (1987) po remoncie, szeroka kabina, wspomaganie, 28.000 zł, ok.Korycina. 695-192-867.
ZETOR 7211 (1988) 29.000 zł, gm.Szumowo. 501-682-939.
ZETOR 7211 (1989) 23.000 zł, Siemiatycze. 604-101-010.
ZETOR 7211 (1989) stan bdb, 30.000 zł, gm.Dąbrowa B-stocka. (85)712-92-01.
ZETOR 7245 (1987) stan bdb, 30.000 zł, Wys.Maz. 660-434-616.
ZETOR 7245 (1989) 2-letni tur, stan bdb, 50.000 zł, gm.Poświętne. 728-988-837.
ZETOR 7245 (1989) lwł, 37.000 zł, Giżycko. 600-213-529.
ZETOR 7245, 2-napędowy (1987) 29.000, Mońki. 508-995-628.
ZETOR 7340 (1997) JD2400, tur, łyżka, chwytak, 65.000 zł, Wys.Maz. 669-299-397.
ZETOR 7745 Turbo (1994) 39.000 zł,gm.Lubotyń. 888-270-022.
ZETOR 8011 (1988) tur, stan db, 24.000 zł, gm.Lipsk. (87) 642-33-19 po 20.00
ZETOR 8045 turbo (1983) tur, 28.000 zł, Sokółka. 519-153-153.
ZETOR 8111 (1987) 19.000 zł, gm.Szepietowo. 514-148-333.
ZETOR 8145 (1985) komfortowa kabina, dodatkowy rozdzielacz, stan bdb, 33.000 zł, gm.Puńsk. 604-297-375.
ZETOR 8145 (1987) 37.000 zł, gm.Raczki. 505-955-171.
ZETOR 8145 (1987) stan bdb, 39.000 zł, ok.Wys.Maz. 694-290-677.
ZETOR 8540 (1996) 50.000 zł, gm.Lubotyń. 888-270-022.
ZETOR 9145 (1988) Turbo, orbitrol, szybka skrzynia, tuz, 34.000 zł, ok.Suwałk. 667-043-797.
ZETOR 9540 (1994) 43.500 zł, ok.Suwałk. 501-766-602.
ZETOR 9540 (1995) stan bdb, nowe opony, 45.000 zł, Zambrów. 880-201-682.
ZETOR Cristal 10045 (1982) st.db, 28.000 zł, ok.Suwałk. 604-297-375.
ZETOR Crystal 8011 (1980) 19.500 zł, gm.Sokoły. (86)476-42-74.
ZETOR Fortera 9641 z turem (2006) 1.600 Mtg, 110.000 zł, gm.Rutki. (86)276-47-15, 500-383-914.
ZETOR PROXIMA 8441 (2008) 2000 mth, 89.000 zł, Grajewo. 606-300-925.
ZETOR-5718 (1979) 14.000 zł, gm.Zambrów. 609-133-089.
ZGARNIACZ obornika (2007) hydrauliczny, dł.35m, mało używany, 16.000 zł, gm.Szypliszki. 696-690-777.
ZGRABIARKA 2-gwiazdowa Neumaier, szer.6,20m, st.bdb, 11.500 zł, gm.Rutki. 508-533-804.
ZGRABIARKA 2-karuzelowa, hydraulicznie składana (2001) szer.7m, st.db, 15.500 zł, gm.Zambrów. 889-434-053.
ZGRABIARKA 7-gwiazdowa Pająk, 1.500 zł, ok.Tykocina. (85)718-75-34.
ZGRABIARKA 7-gwiazdowa, 1.000 zł, gm.Brańsk. 530-678-796.
ZGRABIARKA 7-gwiazdowa, 1.500 zł, gm.Wąsosz. 514-347-373.
ZGRABIARKA 7-gwiazdowa, st.bdb, 1.300 zł, ok.Jedwabnego. 516-755-627.
ZGRABIARKA Claas 380, tandem, szer.3,8m, 2szt, stan bdb, 5.500 zł/szt, Kołaki Kośc. 787-827-701.
ZGRABIARKA Claas WS380S, na tandemie, st.bdb, gm.Sokoły, 4.100 zł. 511-388-310.
ZGRABIARKA Deutz Fahr, szer.3m, stan db, 4.600 zł, gm.Mońki. (85)716-13-35.
ZGRABIARKA do siana 7-gwiazdowa, stan bdb, 1.100 zł, gm.Czyże. 661-202-867.
ZGRABIARKA do siana Claas, tandem 3.80, stan bdb, 6.500 zł, gm.Brańsk. 608-093-273.
ZGRABIARKA do siana Kuhn, 3.500 zł, gm.Trzcianne. (85)738-54-12.
ZGRABIARKA do siana, 3szt, szer. 3-3.5m, 2.500-3.500 zł, gm.Ostrów Maz. 504-873-050.
ZGRABIARKA Fela 320DN, stan bdb, 3.700 zł, Kołaki Kośc. 880-402-490.
ZGRABIARKA Fella TS 325, 3.300 zł, Augustów. 500-505-225.
ZGRABIARKA Fella TS300, 3m, stan bdb, 3.500 zł, Kulesze Kośc. 506-440-430.
ZGRABIARKA Fella, 2.900 zł, Nowe Piekuty. 606-782-870.
ZGRABIARKA Fella, szer.3m, 4.600 zł, Stawiski. 660-184-671.
ZGRABIARKA Fella, tandem, szer.3,3m, 4.000 zł, Kołaki Kośc. 665-488-114.
ZGRABIARKA karuzelowa 1-gwiazdowa Kuhn, szer.4m, 5.300 zł, Łomża. 510-318-068.
ZGRABIARKA karuzelowa Claas, 2szt,szer.3.60, 4.60, od 3.500zł-5.000 zł, do uzg, gm.Bargłów. 691-384-464.
ZGRABIARKA karuzelowa Kverneland (1998) szer. 4.20m, tandem, 8.700 zł, ok.Wys.Maz. 506-974-156.
ZGRABIARKA karuzelowa Pottinger, szer.3.80m, tandem, stan bdb, 5.900 zł, Szepietowo. 507-960-008.
ZGRABIARKA karuzelowa Pottinger, szer.4,5m, st.bdb, gm.Suwałki, 5.500 zł. 501-263-092.
ZGRABIARKA Kuhn, 3.3 (1998) stan bdb, 4.200 zł, gm.Klukowo. 506-348-031.
ZGRABIARKA Kuhn, szer.3,80 m, 3.200 zł, ok.Olecka. 604-449-646.
ZGRABIARKA Kuhn, szer.3m, 2.600 zł, ok.Moniek. 788-597-348.
ZGRABIARKA Mora, 10-ramienna, szer.3m, tandem, 4.600 zł, ok.Sejn. 605-069-967.
ZGRABIARKA Neumeier (2002) szer.3.80, składana hydraulicznie, 5.500 zł, gm.Klukowo. 796-089-055.
ZGRABIARKA pająk, 7-gwiazdowa, 1.100 zł, gm.Szepietowo. 608-628-815.
ZGRABIARKA POTTINGER, 4.000 zł, gm.Śniadowo. 728-195-952.
ZGRABIARKA Pottinger, szer.3.20, stan bdb, 3.800 zł, gm.Rajgród. 519-622-301.
ZGRABIARKA PZ Greenland, szer.7.7, 5.000 zł, Nowogród. 510-318-068.
ZGRABIARKA Stohl R445, wyciągane ramiona, 7.000 zł, gm.Kolno. 500-436-377.
ZGRABIARKA Stohl RS415, tandem, 6.900 zł, Boguty. 514-596-738.
ZGRABIARKA STOOL, szer. 4.2m (1997) stan bdb, 5.500 zł, gm.Raczki. 511-737-310, 506-933-292.
ZGRABIARKA VII, 1.300 zł, gm.Mońki. (85)716-52-68.
ZGRABIARKA, 7-gwiazdowa, 1.500 zł, gm.Dąbrowa Białostocka. 723-536-059.
ZGRABIARKA, szer. 3.20m, wałek przekaźnika, lekka, stan bdb, 2.700 zł, Kołaki Kośc. 880-402-490.
ZGRABIARKO-PRZEWRACARKA 7-gwiazdowa, 1.500 zł, ok.Gołdapi. 509-286-433.
ZGRABIARKO-PRZEWRACARKA, 5-gwiazdkowa, 500 zł, gm.Turośń Kościelna. 509-218-630.
ZGRABIARKO-PRZEWRACARKA, 5-gwiazdowa, 550 zł, ok.Juchnowca. 792-668-535.
ZGRABIARKO-PRZEWRACARKA, 7-gwiazdowa, 1.400 zł, ok.Grajewa. 609-399-358
ZPADKI, ze sprężynkami, do kół kosiarki konnej, 2kpl, 30 zł, gm.Kleszczele. 513-669-005.
ŻMIJKA do zboża, 6m, śr 10cm, Giżycko, 1.600 zł. 889-912-637.

PRODUKTY ROLNE

CZARNOZIEM, 100mseśc, bardzo dobra jakość, transport w cenie, Białystok, 450 zł/10mseśc. 889-828-311.
CZARNOZIEM, 50mseśc, gm.Kuźnica, 50 zł/mseśc. (85)722-49-37.
CZOSNEK Harnaś, tegoroczny, 5t, 10-15 zł/kg, gm.Sokółka. 513-698-600.
GORCZYCA, 5t, 3.000 zł/t, gm.Orla. 504-054-550.
GORCZYCA, tona, 2,50 zł/kg, gm.Sokoły. 509-608-558.
GRYKA, 2,5t, 250 zł/q, Bielsk Podl. 791-997-735.
JAJKA pawie, 13szt, 50 zł/szt, ok.Siemiatycz. (85)655-62-46.
JĘCZMIEŃ jary, 5t, 70 zł/q, gm.Orzysz. 503-157-314.
JĘCZMIEŃ Jary, 5t, 90 zł/q, gm.Nurzec Stacja. 696-118-917.
JĘCZMIEŃ ozimy, 10 t, 750 zł/t, gm.Wasilków. 600-009-420.
JĘCZMIEŃ, 22 t, 80 zł/q, ok.Goniądza. 607-816-333.
JĘCZMIEŃ, 5t, 850 zł/t, gm.Janów. 728-338-617.
KAPUSTA biała, 200szt, 2-3kg/szt, 1 zł/szt, Janów. 692-675-578.
KISZONKA kukurydzy z 1ha, 6.500 zł, gm.Sokoły. 503-539-100.
KOMBAJN zbożowy Bizon Z056 (1980) 16.000 zł, gm.Stawiski. 501-421-006.
KONICZYNA, 1,5ha do skoszenia, 1.200 zł, gm.Jabłoń Kościelna. (86)275-11-50.
KUKURYDZA na pniu, 1,20ha, 6.000 zł, ok.Łap. 608-437-745.
KUKURYDZA na pniu, 1ha, 4.500 zł, Rutki. 600-198-657.
KUKURYDZA na pniu, 3.15ha, 5.000 zł/ha, gm.Czyżew. 501-047-203.
KUKURYDZA na pniu, odmiana czeska, 2,5ha, 10.000 zł, ok.Zambrowa. 516-567-911.
KWOTA mleczna Mlekpol, 54.000kg, 10 gr/kg, gm.Turośl. 512-993-172.
KWOTA mleczna, 29000kg, 0.40gr/kg, gm.Śniadowo. (86)473-86-60.
LNIANKA, 250kg, 8 zł/kg, gm.Wąsosz. 506-264-395.
ŁUBIN, 0,5t, 150 zł/q, Bielsk Podl. 791-997-735.
MIESZANKA zbożowa 2 t, 80 zł/q, gm.Kobylin Borzymy. 698-674-441.
MIESZANKA zbożowa z peluszką, 800kg, 90 zł/q, gm.Sokoły. (86)473-42-86.
MIESZANKA zbożowa, 10t, 750 zł/tona, ok.Zambrowa. 785-817-800.
MIESZANKA zbożowa, 15t, 750 zł/t, Gołdap. 609-258-784.
MIESZANKA zbożowa, 1t, 700 zł, ok.Suwałk. 502-535-425.
MIESZANKA zbożowa, 1t, 80 zł/q, gm.Giby. 501-659-775.
MIESZANKA zbożowa, 20t, 650 zł/tona, Suwałki. 505-002-116.
MIESZANKA zbożowa, 3 tony, 90 zł/q, Suwałki. 784-190-271.
MIESZANKA zbożowa, 5t, 70 zł/q, Kowale Oleckie. 692-997-607.
MIESZANKA zbożowa, 5t, 800 zł/t, ok.Zambrowa. (86)270-31-31.
MIESZANKA zbożowa, 5t, 920 zł/t, ok.Wysokiego Mazowieckiego. (86)274-50-89.
MIESZANKA zbożowa, 8t, 65-75 zł/q, ok.Lipska. (85)642-34-06.
MIESZANKA zbożowa, 8t, 72 zł/q, gm.Rutki. 600-455-684.
MIESZANKA zbożowa, dobra jakość, 10t, 800 zł/tona, możliwy transport, gm.Suraż. 696-022-937.
MIESZANKA zbożowa, ok. 0,5 t, 75 zł/q, ok.Ciechanowca. 514-044-235.
OWIES, 2 t, 620 zł/t, gm.Trzcianne. (85)738-42-57.
OWIES, 3t, 60 zł/q, ok.Lipska. (85)642-34-06.
OWIES, 7t, 70 zł/q, Bielsk Podl. 791-997-735.
OWIES, tegoroczny, 40t, 750 zł/t, gm.Dąbrowa Białostocka. 507-154-884.
OWIES, żyto, 1,5t, 1000 zł/całość, ok.Wizny. (86)219-63-06.
PAPIERÓWKI, 1t, 1.50 zł/kg, gm.Szczuczyn. 721-112-515.
PELUSZKA, 3t, 150 zł/q, Grajewo. 604-800-379.
PSZENICA, 2t, 80 zł/q, gm.Przerośl. 514-193-099.
PSZENICA, 3t, 90 zł/q, gm.Kalinowo. 503-043-914.
PSZENICA, 9t, 85-95 zł/q, ok.Lipska. (87)642-34-06.
PSZENŻYTO, 1 t, 80 zł/q, ok.Jeżewa. 692-228-472.
PSZENŻYTO, 1t, 80 zł/q, ok.Suwałk. 502-535-425.
PSZENŻYTO, 2t, 850 zł/t, gm.Rajgród. 512-811-127.
PSZENŻYTO, owies, 3t, 60-80 zł/q, gm.Janów. 669-388-045.
PSZENŻYTO, tegoroczne, 20t, 900 zł/t, gm.Dąbrowa Białostocka. 507-154-884.
SIANO polne w belach, I pokos, jakość bdb, 300szt, 70 zł/szt, możliwość dowozu, ok.Łap. 511-171-535.
SIANO suche, w belach, 100 szt, 50-60 zł/szt, możliwość dowozu, Ełk. 606-262-582.
SIANO w belach, 10 szt, 35 zł/szt, ok.Stawisk. 509-974-069.
SIANO w belach, 100 szt, 50 zł/szt, Pisz. 510-727-886.
SIANO w belach, 10szt, 50 zł/szt, gm.Juchnowiec. (85)719-68-63.
SIANO w belach, 40-50 zł/szt, ok.Grajewa. (86)273-37-68.
SIANO w belach, 40szt, 50 zł/szt, gm.Rudka. 605-747-877.
SIANO w belach, 50szt, 65 zł/szt, ok.Grajewa. 694-043-988.
SIANO w belach, 70 szt, 70 zł/szt, ok.Suwałk. 694-747-069.
SIANO w belach, 70szt, 65 zł/szt, gm.Turośń Kośc. 607-939-148.
SIANO w belach, 9 szt, 70 zł/szt, gm.Kulesze Kośc. (86)476-37-87.
SIANO w belach, II gatunek, 100szt, 25 zł.szt, gm.Trzcianne. (85)738-58-01, 518-577-249 po 20.00.
SIANO w belach, ze stodoły, 50 szt, 75 zł/szt, ok.Łap. (85)650-54-58.
SIANO w kostkach, 2.000 szt, 3.50 zł/szt, ok.Suwałk. 694-747-069.
SIANO w kostkach, suche, 20t, 400 zł/t, gm.Poświętne. 501-207-411.
SIANO w kostkach, tegoroczne, 40t, bdb jakość, 450 zł/t, ok.Augustowa. 697-365-937.
SIANO w kostkach, z koniczyną, 400szt, możliwy dowóz, 4.00 zł/szt, Augustów. 605-306-670.
SIANO ze stodoły, bele, 50szt, 65 zł/szt, gm.Suraż. 514-411-501.
SIANO, słoma w belach, dobra jakość, 1000 szt, 40-45 zł/szt, Szepietowo. 500-525-887.
SIANOKISZONKA w belach, 14szt, ofoliowana, 100 zł/szt, gm.Zambrów. (86)271-75-96.
SIANOKISZONKA w belach, 24 szt, 75 zł/szt, I pokos, Turośń Kościelna. 604-197-223.
SIANOKISZONKA w belach, 40szt, 100 zł/szt, gm.Nowe Piekuty. 785-606-745.
SIANOKISZONKA w belach, 40szt, 70 zł/szt, ok.Kolną, (86)474-32-27.
SIANOKISZONKA w belach, 50 szt, 50 zł/szt, Stawiski. 784-190-271.
SIANOKISZONKA w belach, 50szt, 80 zł/szt, Kołaki Kośc. 606-723-760.
SIANOKISZONKA w belach, I pokos, 60 szt, 70 zł/szt, Suwałki. 510-493-707.
SIANOKISZONKA w belach, tegoroczna, bdb jakość 100szt, 90 zł/szt, ok.Kolna. 509-512-599.
**SIANOKISZON

DO WYBORU koloru

Wyróżniaj się kolorem

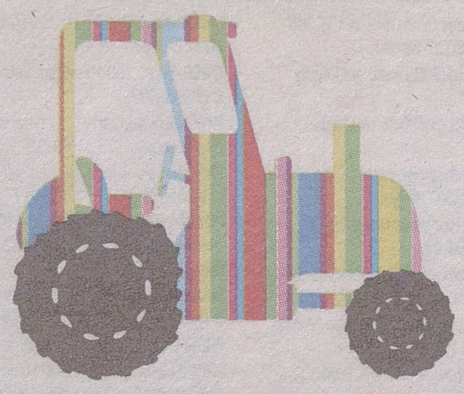

> ROLNICTWO

KUPIĘ, SPRZEDAM, ZAMIENIĘ

OGŁOSZENIA DROBNE NA CAŁY REGION

ZWIERZĘTA HODOWLANE

BAŻANTY, 15szt, 60 zł/szt, Mały Płock. (86)279-13-31.

BUHAJ 100% Limousine, 16-miesięczny, 5.000 zł, gm.Filipów. 506-133-569.

BUHAJ HF, do rozpłodu, 2.600 zł, gm.Dziadkowice. 692-148-316.

BUHAJ LM 100%, 15m-cy, do rozrodu, z licencją, 5.000 zł, gm.Łapy. 697-590-526.

BUHAJ, 280 kg, Jersey, 6 zł/kg, Łomża. 601-262-318.

BYCZEK 100% LM, 10mc, 4.000 zł, gm.Mońki. 696-488-754.

BYCZEK 2-tygodniowy, mieszaniec, 550 zł, gm.Poświętne. 667-166-020.

BYCZEK 3-dniowy, 450 zł, Brańsk. 513-559-445.

BYCZEK czarno-biały, 650 zł, gm.Goniądz. 507-389-197.

BYCZEK czerwono-biały RW, 13-miesięczny, spokojny, 2.000 zł, gm.Krynki. 697-277-855.

BYCZEK HF, 10-dniowy, gm.Szepietowo, 350 zł. 669-625-037.

BYCZEK HF, 5szt, do dalszej hodowli, 700 zł/szt, gm.Rutki. 507-274-440.

BYCZEK HF, ok.500kg, 3.500 zł, ok.Augustowa. (87)641-30-23.

BYCZEK kilkudniowy, mieszaniec, 2szt, 600 zł/szt, gm.Jaświły. 500-080-516.

BYCZEK LM, 6szt, 350 kg, 10 zł/kg, Suwałki. 605-474-192.

BYCZEK mieszaniec, 4m-ce, 1.400 zł, gm.Korycin. 503-612-820.

BYCZEK mieszaniec, 4szt, 500 zł/szt, ok.B-stoku. 661-502-525.

BYCZEK mięsny, 300kg, 2szt, 1.700 zł/szt, gm.Szumowo. 792-217-968.

BYCZEK mięsny, 6szt, 350kg, 2.200 zł/szt, Augustów. 790-318-459.

BYCZEK NCB, 2-tygodniowy, 550 zł, gm.Poświętne. 512-439-911.

BYCZEK simentaler, mięsny, tygodniowy, 700 zł, gm.Trzcianne. 608-727-094.

BYCZEK tygodniowy biało-czerwony, 650 zł, gm.Łapy. (85)749-26-31.

BYCZEK tygodniowy, 3szt, 1.200 zł, gm.Andrzejewo. 669-097-090.

BYCZEK tygodniowy, 400 zł lub zamiana na jałówkę, Zambrów. 724-493-132.

BYCZEK tygodniowy, 500 zł ok.Tykocina. 668-147-967.

BYCZEK tygodniowy, 500 zł, gm.Łapy. 607-660-618.

BYCZEK tygodniowy, 500 zł, Kalinowo. 507-793-721.

BYCZEK tygodniowy, 500 zł, Mońki. (85)716-20-54.

BYCZEK, 1msc, SM, czerwono- biały, 750 zł, gm.Augustów. 505-818-570.

BYCZEK, 2-4 miesięczny, 2szt, 500 zł/szt, gm.Juchnowiec. 693-479-065.

BYCZEK, 2szt, czarno-biały, mieszaniec BBB, 1.150-1.200 zł/szt, gm.Suchowola. 797-620-017.

BYCZEK, 2-tygodniowy, mięsny, 2 szt, 750 zł/szt, Dobrzyniewo Duże. 727-259-203.

BYCZEK, 2-tygodniowy, szary, 600 zł, gm.Augustów. 609-351-350.

BYCZEK, 350kg, 6 zł/kg, gm.Łapy. 501-089-562.

BYCZEK, 3szt, 300kg, 2.200 zł/szt, ok.Jeżewa. 669-769-752.

BYCZEK, 3szt, 650 zł/szt, gm.Goniądz. 507-389-197.

BYCZEK, 3szt, mieszańce mięsne, 400kg, 2.900 zł/szt, gm.Krasnopol. 604-591-060.

BYCZEK, 40szt, 100-300kg, 1.000-2.500 zł/szt, gm.Knyszyn. 721-222-763.

BYCZEK, 4szt, czarno- biały, 2-tygodniowy, 600 zł/szt, ok.Olecka. 795-399-605.

BYCZEK, 5szt, 2.500 zł/wszystkie, ok.Moniek. 668-668-737.

BYCZEK, 5szt, 2tyg, 440 zł/szt, gm.Wąsosz. 695-653-141.

BYCZEK, czarno- biały, 4 szt, 300 zł/szt, gm.Goniądz. 500-165-744.

BYCZEK, kilkudniowy, 600 zł, Jasionówka. (85)716-02-11.

BYCZEK, tygodniowy, 480 zł, gm.Tykocin. (85)718-75-67.

BYCZKI mieszańce, 4 szt, ok. 200 kg, 1.400 zł/szt, gm.Kobylin Borzymy. 513-343-376.

BYCZKI tygodniowe, 2szt, 400 zł/szt, gm.Szepietowo. (86)277-48-39.

BYCZKI, 2tyg, czerwono-białe, czarno-białe, 5szt, 500- 600 zł/szt, gm.Sokółka. 504-130-855.

BYCZKI, 2-tygodniowe, 5 szt, 450-500 zł/szt, k.Rutek. 510-040-103.

BYCZKI, 5szt, cieliczka, Suwałki, 750 zł/szt. 684-970-550.

BYDŁO 100 proc. limousin, 3 szt, ok. roczne, 2.000-3.000 zł, Orzysz. 889-578-927.

BYDŁO szkockie, górskie, w różnym wieku, 3.000-4.000 zł/szt, Dolistowo. 509-634-053.

BYK 100% Limousine, 21-miesięczny, dokumentacja, 6.000 zł, gm.Nowy Dwór. 609-100-064.

BYK 100% Limousine, 2szt, 13-miesięczne, dokumentacja, 5.500 zł/szt, gm.Nowy Dwór. 609-100-064.

BYK 100% LM, 13-miesięczny, pełna dokumentacja, certyfikat ekologiczny, 4.500 zł, Kętrzyn. 660-287-012.

BYK 100% LM, licencja, 5.000 zł, gm.Sokoły. (86)476-34-26.

BYK 100% LM, pełna dokumentacja, 10-miesięczny, 4.200 zł, gm.Giby. 667-850-705.

BYK 14-miesięczny, pochodzenie Popielno, czerwony, polski, rozpłodowy, spokojny, 2.600 zł, Augustów. 667-608-708.

BYK HF 12-miesięczny, 400kg, do rozrodu, 2.200 zł, gm.Suchowola. 502-788-464 po20.

BYK LM, 2szt, 6.000, Kobylin Borzymy. 784-568-023.

BYK LM100%, spokojny, dokumentacja, 28-miesięczny, 800kg, 8 zł/kg, ok.Olecka. 604-469-132.

BYK żarłak, 4m-ce, 2szt, 1.100 zł/szt, gm.Sokółka. 512-263-528.

BYK, 2 szt, roczene, 400 kg, 2.500 zł/szt, gm.Stawiski. 694-897-495.

BYK, 2szt, czarno-biały, czarny, roczne, 400kg, 2.200 zł/szt, gm.Augustów. (87)562-40-47.

BYK, czarno-biały, 400 kg, 2.000 zł. 692-972-285.

BYK, do rozpłodu, 2-letni, 800 kg, 100% LM, 8.50 zł/kg, ok.Krasnopola. 609-838-096.

BYK, roczny, 400kg, 2.500 zł, gm.Tykocin. 729-105-653.

BYKI 100%LM, do rozpłodu, 2szt, 5.000 zł/szt, gm.Łapy. 784-550-212.

BYKI, 100% LM, 15-miesięczne, 4.200 zł/szt, ok.Knyszyna. 795-777-678.

CIELAK 2-tygodniowy, 3szt, 350-500 zł/szt, gm.Kulesze Kościelne. (86)476-39-07.

CIELAK kilkudniowy, 5szt, 300-400 zł/szt, gm.Klukowo. 511-987-229.

CIELAK tygodniowy, 400 zł, gm.Łapy. 510-211-980.

CIELAK, byczek, jałówka, 5szt, 300-500 zł/szt, gm.Narew. 503-688-841.

CIELAK, czarno-biały, 3-tygodniowy, 500 zł. 663-939-342.

CIELAKI jałówki MM, 3szt, byczek HO, tygodniowe, 300-500 zł, Przerośl. (87)569-14-38.

CIELAKI mięsne, 3 szt, 650 zł/szt, gm.Kulesze Kośc. 887-287-812.

CIELAKI tygodniowe, 4szt, 400 zł/szt, ok.Grajewa. 694-043-988.

CIELAKI, 2szt, gm.Klukowo, 300 zł/szt. 507-131-985.

CIELAKI, tygodniowe, byk, jałoszka, 2 szt, 500 zł/szt, gm.Łapy. (85)715-50-10.

CIELĘ kilkudniowe, 3szt, 400-500 zł/szt, ok.Szulborza. 515-874-689.

CIELĘTA 100%LM, 8-12-miesięczne, 4szt, 2.500-3.500 zł/szt, Mońki. 508-327-805.

CIELĘTA HO, LM, 1-3-tygodniowe, 5 szt, 400-600 zł/szt, ok.Raczek. 509-653-210.

CIELĘTA kilkudniowe, 2szt, 500 zł/szt, gm.Goniądz. 507-298-546.

CIELĘTA mieszańce mięsne, 2-4-tyg. 12 szt, 900 zł/szt, gm.Goniądz. 662-587-563.

CIELĘTA, 2-4 tyg, 6 szt, 550-750 zł/szt, ok.Ełku. 500-499-244.

CIELĘTA, 3 szt, byczek, 2 jałówki, 450 zł/szt, gm.Sztabin. 511-164-785.

CIELĘTA: 2 jałówki, 2 byczki, 3.500 zł/wszystkie, gm.Juchnowiec. 603-609-414.

CIELICZKA czarna, kilkudniowa, 450 zł, gm.Goniądz. (85)738-99-02.

CIELICZKA czerwono-biała, 7tyg, 650 zł, gm.Janów. 696-588-123.

CIELICZKA Limousine, 4-tygodniowa, 850 zł, gm.Filipów. (87)569-33-47.

CIELICZKA mieszaniec LM, 2tyg, 400 zł, gm.Goniądz. (85)716-16-03.

CIELICZKA mięsna, 2szt, 2-tygodniowa, 600 zł/szt, gm.Poświętne. 512-439-911.

CIELICZKA mięsna, 2tyg, 550 zł, gm.Szypliszki. (87)564-71-86.

CIELICZKA mięsna, ok.140 kg, 1.300 zł, gm.Poświętne. 514-890-051.

CIELICZKA mleczna, 3-tygodniowa, 500 zł, gm.Sokoły. 500-158-784.

CIELICZKA NCB, 2szt, 2-tygodniowe, 400 zł/szt, gm.Grodzisk. 601-998-527.

CIELICZKA NCB, 4szt, 2-4tyg, 400-500 zł/szt, gm.Jaświły. 511-963-411.

CIELICZKA tygodniowa, 350 zł. gm.Jaświły. (85)716-85-42.

CIELICZKA, 2-tygodniowe, 500 zł/szt, Turośń Kośc. 513-021-737.

CIELICZKA, 3szt, 3.200 zł/wszystko, Zambrów. 888-723-625.

CIELICZKA, 4szt, 4-5miesięczne, 1.500- 1.800 zł/szt, gm.Wys.Maz, 511-868-600.

CIELICZKA, od wysokowydajnej matki, 900 zł, gm.Szepietowo. 504-430-136.

CIELICZKI, 18szt, 1.300 zł/szt, gm.Zambrów. 510-864-964.

CIELICZKI, 4-5-miesięczne, czarno-białe, 8szt, 1.100 zł/szt, gm.Wąsosz. 500-126-447.

CIELICZKI, tygodniowe, Limousine, mięsne, 2 szt, 550 zł/szt, ok.Cichanowca. 696-276-308.

DZIK, samiec, 95kg, 600 zł, ok.Grajewa. 501-623-800.

GĘSI kubańskie garbatonose, 1-2m-ce, 6szt, 20-40 zł/szt, Gołdap. 507-534-031.

GĘSI kubańskie garbatonose, roczne, 6szt, 100 zł/szt, Gołdap. 507-534-031.

GOŁĄB pawik biały, 5szt, 100zł/wszystkie, gm.Sztabin. (87)641-32-15.

GOŁĘBNIK +36szt gołębi, 1.300 zł, gm.Grajewo. 508-980-238.

JAŁOSZKA, 1-tyg, 500 zł, gm.Goniądz. (85)738-98-37.

JAŁOSZKI, 2szt, byczek simentaler, 3 tyg, 800zł/szt. (86)275-11-85.

JAŁOWICA HF cielna, wycielenie w styczniu, 2.600 zł, gm.Kulesze Kośc. 695-330-536.

JAŁOWICA wysoko cielna, wycielenie październik, 3.300 zł, ok.Wys.Maz. (86)274-53-20.

JAŁOWICA, 2szt, 1 biało-czerwona, wycielenie koniec sierpnia, ok.500kg, 3.300 zł/szt, gm.Ost.Maz. (29)644-30-56 po 16.00, 880-112-477.

JAŁOWICE, cielne, 6 szt, 3.500 zł/szt, gm.Wąsosz. 500-707-663.

JAŁOWKA HF, do zacielenia, mleczna, 2.600 zł, Choroszcz. 608-444-078.

JAŁÓWKA 100% LM, 2szt, 12mc, 3.000 zł/szt, gm.Mońki. 696-488-754.

JAŁÓWKA 100% LM, 5szt, 400kg, 3.500 zł/szt, ok.Suwałk. 505-474-192.

JAŁÓWKA białogrzbieta, wycielenie 8 sierpnia, 4.500 zł, gm.Sokoły. (86)476-33-35.

JAŁÓWKA cielna HO, bardzo spokojne, 2szt, 3.500 zł/szt, gm.Krynki. 697-277-855.

JAŁÓWKA cielna, wycielenie 12 listopada, 3.500 zł, gm.Boćki. 505-788-124.

JAŁÓWKA cielna, wycielenie listopad, 3.200 zł, gm.Rutki. 781-512-600.

JAŁÓWKA cielna, wycielenie wrzesień, 3.500 zł, gm.Szepietowo. 669-411-546.

JAŁÓWKA cielna, wycielenie wrzesień, 4.000 zł, gm.Rutki. 510-124-542.

JAŁÓWKA czarno- biała, wycielenie 9 sierpnia, 3.700 zł, Augustów. (87)642-58-09.

JAŁÓWKA czarno- biała, wycielenie, 20 sierpnia, 3.000 zł, gm.Bakałarzewo. (87)568-57-00.

JAŁÓWKA czarno-biała HO, 2szt, 14-miesięczne, spokojne, 2.000 zł/szt, gm.Krynki. 697-277-855.

JAŁÓWKA czerwono-biała, 10m-cy, 2.000 zł, ok.Knyszyna. 515-681-830.

JAŁÓWKA czerwono-biała, wycielenie początek września, 3.700 zł, ok.Stawisk. 506-994-861.

JAŁÓWKA czerwono-biała, wycielenie wrzesień, 2.700 zł, gm.Puńsk. (87)517-11-90.

JAŁÓWKA do zacielenia, 1.800 zł, gm.Filipów. (87)569-61-70.

JAŁÓWKA do zacielenia, 2 szt, 4.200 zł/2szt. (86)279-05-09.

JAŁÓWKA do zacielenia, 2.000 zł, ok.Dąbrowy B-ckiej. 721-278-107

JAŁÓWKA do zacielenia, 2szt, od 2.000zł-2.500zł, gm.Rutki. 502-337-461.

JAŁÓWKA do zacielenia, czarna, 2.000 zł, gm.Radziłów. 696-789-384.

JAŁÓWKA do zacielnia, 2.000 zł, gm.Klukowo. 512-175-632.

JAŁÓWKA HF do zacielenia, spod oceny, 3.000 zł, gm.Janów. 505-051-426.

JAŁÓWKA HF, 10szt, z kartami, wycielenie listopad-styczeń, 4.000 zł/szt, Kulesze Kośc. (86)476-38-20.

JAŁÓWKA HF, 4-10 miesięczne, 5 szt, 1.200-2.000 zł/szt, Szepietowo. 604-842-989.

JAŁÓWKA HF, wycielenie 19 sierpień, 5.500 zł, gm.Wys-Maz. (86)274-52-00.

JAŁÓWKA HF, wycielenie koniec sierpnia, 3.900 zł, gm.Andrzejewo. 880-528-850.

JAŁÓWKA HF, wycielenie koniec sierpnia, 3.900 zł, gm.Mońki. (85)716-12-29.

JAŁÓWKA HF, wycielenie luty, 3szt, 3.000 zł, gm.Szudziałowo. 725-410-831.

JAŁÓWKA HF, wycielenie połowa września, 4.100 zł, gm.Sejny. 665-179-836.

JAŁÓWKA HF, wycielenie sierpień, pod oceną, 4.500 zł, gm.Janów. 505-051-426.

JAŁÓWKA HF, wycielenie wrzesień, matka wysoko wydajna, 5.000 zł, ok.Grajewa. 512-342-206.

JAŁÓWKA HF, wysoko cielna, wycielenie połowa sierpnia, 2 szt, 3.700 zł/szt, Szepietowo. 604-842-989.

JAŁÓWKA HO, 10-miesięczna, 2.000 zł, gm.Bargłów. 609-536-292.

JAŁÓWKA HO, 4-miesięcza, czarno-biała, 850 zł, ok.Olecka. 694-363-536.

JAŁÓWKA HO, do zacielenia, 2.400 zł, ok.Choroszczy. 607-064-763.

JAŁÓWKA HO, wycielenie 17 sierpnia, 3.500 zł, Brańsk. 511-732-930.

JAŁÓWKA HO, wycielonie 10 kwiecień, 3.000 zł, ok.Augustowa. (87)643-06-88.

JAŁÓWKA i pierwiastka z Holandii, 37szt, wycielenie połowa czerwca, lipiec, od 6.500zł-7.500zł/szt, Szepietowo. 691-799-300.

JAŁÓWKA Jersey, 800kg, 1.400 zł, gm.Suchowola. 515-705-751. po 19.

JAŁÓWKA LM 100%, do zacielenia, 4 szt, 400 kg/szt, 10 zł/kg, gm.Łapy. 697-590-526.

JAŁÓWKA LM do zacielenia, 6szt, 4.200 zł, Kobylin. 694-243-656.

JAŁÓWKA LM, 3szt, wycielenie marzec-kwiecień, 3.500 zł/szt, gm.Drohiczyn. 508-359-090.

JAŁÓWKA mięsna LM, 16m-cy, 2.800 zł, gm.Sokółka. (85)711-16-97.

JAŁÓWKA mięsna, 2szt, roczne, 4.000 zł/obie, gm.Jasionówka. (85)716-02-83.

JAŁÓWKA mięsna, 4szt, do zacielenia, 2.600 zł/szt, gm.Suraż. 502-412-624.

JAŁÓWKA mleczna do zacielenia, 2.500 zł, ok.Moniek. 664-318-819.

JAŁÓWKA mleczna, 2szt, wycielenie 16 sierpień, 4.600 zł/szt, gm.Sztabin. 515-589-693.

JAŁÓWKA mm, 2szt, 1m-c, 70-80kg, 9 zł/kg, gm.Zabłudów. (85)717-72-56.

JAŁÓWKA NCB, wycielenie 15 sierpień, 3.500 zł, ok.Suwałk. (87)565-00-24.

JAŁÓWKA polska, czerwona, pochodzenie Popielno, wycielenie grudzień, 4.000 zł, ok.Rajgrodu. 663-481-622.

JAŁÓWKA roczna, mieszaniec, 3szt, 4.800 zł/wszystkie, gm.Łomża. 506-799-992.

JAŁÓWKA RW, ok.600kg, wycielenie wrzesień, 4.500 zł, gm.Sztabin. 504-197-754.

JAŁÓWKA Simental, 2szt, wycielenie wrzesień, 3.000 zł/szt, gm.Rutki Kossaki. 664-604-631.

JAŁÓWKA simentaler, HF, 2szt, wysoko cielna, wycielenie koniec sierpnia, początek września, 4.000 zł/szt, gm.Tykocin. 888-863-444.

JAŁÓWKA Simentaler, wycielenie 26 sierpień, 5.000 zł, gm.Kołaki Kościelne. 885-763-164.

JAŁÓWKA spod oceny, 3szt, wycielenie sierpień/wrzesień, 5.700 zł/szt, ok.Białegostoku. (85)719-66-95.

JAŁÓWKA spod oceny, 5szt, wycielenie sierpień, wrzesień, 4.500-5.000 zł/szt, możliwy transport, Łomża. 723-113-911.

JAŁÓWKA spod oceny, wycielenie 15 sierpnia, 5.600 zł, Czyżew. 604-167-045.

JAŁÓWKA spod oceny, wycielenie koniec września, 4.500 zł, ok.Szepietowa. 723-465-593.

JAŁÓWKA spod oceny, wydajność matki 6300l, wycielenie 09.2011, gm.Sztabin, 5.200 zł. 726-348-953.

JAŁÓWKA tygodniowa, 400 zł, gm.Tykocin. 666-351-301.

JAŁÓWKA wycielona +cielak, 5.000 zł, gm.Szepietowo. 518-442-819.

JAŁÓWKA wysoko cielna, 2szt, wycielenie 10 sierpnia, 4.000 zł/szt, gm.Szepietowo. 667-303-203.

JAŁÓWKA wysoko cielna, wycielenie 7 sierpnia, 3.900 zł, Zambrów. 692-755-138.

JAŁÓWKA wysoko cielna, wycielenie koniec sierpnia, spod oceny, papiery, 6.000 zł. Klukowo. (86)277-46-78.

JAŁÓWKA wysoko cielna, wycielenie początek września, 3.000 zł, gm.Augustów. (87)562-40-43.

JAŁÓWKA wysoko cielna, wycielenie sierpień-wrzesień, wysoka, na racicach, 3.500 zł, gm.Rutki. 668-524-866.

JAŁÓWKA wysoko cielna, wycielenie wrzesień, księga główna, 4.800 zł, ok.Zambrowa. 664-236-884.

JAŁÓWKA z cielakiem, 2.700 zł, ok.Grajewa. (86)273-20-29.

JAŁÓWKA zacielona, 3szt, wycielenie styczeń, 2.200-2.600 zł/szt, gm.Dziadkowice. 692-148-316.

JAŁÓWKA zacielona, wycielenie grudzień, 3.500 zł, gm.Choroszcz. 607-939-115.

JAŁÓWKA, 16szt, użytkowe, hodowlane, wycielenie 15sierpnia- październik, 4.000-5.500 zł, możliwość transportu, gm.Świekatowo, (kujawsko-pomorskie). 692-411-362.

JAŁÓWKA, 2 szt, 5-tyg, 500-600 zł/szt, gm.Trzcianne. 507-373-340.

JAŁÓWKA, 23szt, wycielenie wrzesień- listopad, 2.500- 4.000 zł, ok.Kolna. (86)278-73-81.

JAŁÓWKA, 2szt, 3.000 zł, gm.Wys.Maz. (86)275-11-35.

JAŁÓWKA, 2szt, 95-96% HF, wycielone, 6.100 zł/szt, gm.Szepietowo. 698-059-353, (86)476-08-39.

JAŁÓWKA, 2szt, cielna, do zacielenia, 2.700-3.500 zł/szt, ok.Szumowa. 511-305-765.

JAŁÓWKA, 2szt, wycielenie 30 lipiec, 3.600 zł/szt, gm.Andrzejewo. 880-528-850.

JAŁÓWKA, 2szt, wycielenie koniec sierpnia-wrzesień, 4.500 zł/szt, gm.Szepietowo. (86)476-08-49.

JAŁÓWKA, 2szt, wycielenie koniec września, 3.500 zł/szt, gm.Sokoły. (86)476-45-97.

JAŁÓWKA, 2szt, wycielenie początek września, 5.500 zł/szt, ok.Wys.Maz. (86)275-30-95.

JAŁÓWKA, 2szt, wycielenie wrzesień/listopad, 4.000 zł/szt, gm.Kulesze Kościelne. 501-344-161.

JAŁÓWKA, 2szt, wycielenie, 15 sierpnia, 600kg/szt, 4.600 zł/szt, Wys.Maz. 505-065-097.

JAŁÓWKA, 3 szt, mięsne, do zacielenia, 3.500 zł/szt, gm.Suchowola. 512-274-360.

JAŁÓWKA, 3 szt, wycielenie październik- listopad, 4.000 zł/szt, gm.Łapy. 784-550-212

JAŁÓWKA, 3 szt, wycielenie sierpień, spod oceny, 5.000 zł/szt, gm.Zambrów. 606-625-957.

JAŁÓWKA, 3szt, do zacielenia, 300kg, 1.500 zł/szt, ok.Trzciannego. (85)738-58-55.

JAŁÓWKA, 3szt, wycielenie 10-15 sierpień, 3.600 zł/szt, ok.Suwałk. (87)569-34-02.

JAŁÓWKA, 3szt, wycielenie 16 sierpnia, wrzesień, 3.600-4.700 zł/szt, gm.Nowogród. 507-834-737.

JAŁÓWKA, 3szt, wycielenie 20 sierpień, 5.000 zł/szt, gm.Stare Juchy. 608-491-778.

JAŁÓWKA, 3szt, wycielenie koniec sierpnia, 4.000 zł, gm.Korycin. 500-122-882.

JAŁÓWKA, 3szt, wycielenie koniec sierpnia, początek września, 3.500 zł/szt, gm.Bargłów. 691-384-464.

JAŁÓWKA, 3szt, wycielenie sierpień - listopad, 5.500 zł/szt, gm.Tykocin. 784-350-719.

JAŁÓWKA, 3szt, wycielenie wrzesień, 5.200 zł/szt, gm.Kulesze Kośc. (86)476-32-08.

JAŁÓWKA, 400kg, 2.000 zł, gm.Łapy. 608-437-745.

JAŁÓWKA, 4szt, wycielenie grudzień, 3.000 zł/szt, ok.Śniadowa. (86)473-81-24.

JAŁÓWKA, 4szt, wycielenie połowa sierpnia, od 3.000zł-4.500zł/szt, gm.Szepietowo. 663-961-026.

JAŁÓWKA, 4-tygodniowa, 750 zł, ok.Szepietowa. (86)476-17-27.

JAŁÓWKA, 50% mięsności, 2 szt, 5.000 zł. 503-012-872.

JAŁÓWKA, 5szt, wycielenie 12 sierpnia, 3.500-4.500 zł/szt, gm.Tykocin. 510-372-292.

JAŁÓWKA, 5szt, wycielenie początek września, 4.200 zł/szt, gm.Jaświły. 607-841-663.

JAŁÓWKA, 5szt, wycielenie sierpień, wrzesień, 3.600-4.200 zł/szt, Zambrów. 724-493-132.

JAŁÓWKA, 6szt, 2.500 zł/szt, Suwałki. (87)563-60-73.

JAŁÓWKA, 6szt, wycielenie sierpień, 3.800-4.200 zł/szt, gm.Czyżew. (86)275-60-31.

JAŁÓWKA, 8szt, do zacielenia, 2.500 zł/szt, ok.Łap. 515-274-983.

JAŁÓWKA, czerwona, polska, 10szt, 2.500 zł/szt, gm.Kalinowo. 605-098-809.

JAŁÓWKA, do zacielenia, spod oceny, 2.500 zł, Andrzejewo. 694-043-998.

JAŁÓWKA, mieszaniec, roczna, 3 szt, 1.350 zł/szt, ok. Suwałk. 696-432-220.

JAŁÓWKA, mięsna, 3 szt, 1.500- 2.000 zł/szt, Suwałki. 505-002-116.

JAŁÓWKA, mięsna, 3 szt, 200 kg, 4.000 zł, Szulborze Wielkie. 667-235-055.

JAŁÓWKA, po wycieleniu, czarna, 3.200 zł, gm.Nowinka. 514-149-454.

JAŁÓWKA, wycielenie 10 sierpień, 3.200 zł, gm.Jedwabne. (86)472-17-71.

JAŁÓWKA, wycielenie 10 sierpnia, 2szt, 5.400 zł, Szepietowo. 660-483-141.

JAŁÓWKA, wycielenie 10 sierpnia, 4.000 zł, gm.Goniądz. 515-638-987.

JAŁÓWKA, wycielenie 10 wrzesień, 3.000 zł, ok.Raczek. 508-749-879.

JAŁÓWKA, wycielenie 10 wrzesień, 3.500 zł, gm.Krasnopol. (87)516-44-82.

JAŁÓWKA, wycielenie 12 sierpień, 3.500 zł, gm.Bargłów. 516-985-725.

JAŁÓWKA, wycielenie 12.2011, byki, 2szt, 100% Limousine, gm.Kuźnica, 4.000-5.000 zł. (85)722-49-37.

JAŁÓWKA, wycielenie 13 sierpień, 3.000 zł, gm.Rutki. (86)270-15-08.

JAŁÓWKA, wycielenie 20 sierpień, 3.500 zł, gm.Mały Płock. (86)279-11-48.

JAŁÓWKA, wycielenie 20 sierpnia, 3 szt, 3.800 zł, gm.Radziłów. 508-839-736.

JAŁÓWKA, wycielenie 20-27 września, 2szt, 4.000 zł/szt, gm.Nowe Piekuty. 785-606-752.

JAŁÓWKA, wycielenie 21 sierpnia, 4.000 zł, gm.Goniądz. (85)738-97-19.

JAŁÓWKA, wycielenie 30 sierpień, 5.000 zł, gm.Szepietowo. 666-895-639.

JAŁÓWKA, wycielenie 5 październik, 3.500 zł, gm.Sejny. 603-191-205.

JAŁÓWKA, wycielenie koniec października, 2.700 zł, ok.Kolna. 664-778-536.

JAŁÓWKA, wycielenie koniec sierpnia, 3.500 zł, gm.Zbójna. 502-282-371.

JAŁÓWKA, wycielenie koniec sierpnia, 3.600 zł, Grajewo. 693-963-045.

JAŁÓWKA, wycielenie koniec sierpnia, 4.000 zł, gm.Andrzejewo. (86)271-91-10.

JAŁÓWKA, wycielenie październik, 3szt, 3.000 zł/szt, gm.Juchnowiec. 668-149-946.

JAŁÓWKA, wycielenie październik, 5 szt, 4.500 zł, gm.Boguty. 606-126-817.

JAŁÓWKA, wycielenie początek września, 3.500 zł, Wizna. 605-621-149.

JAŁÓWKA, wycielenie połowa sierpnia, 5.600 zł, Kulesze Kośc. 514-753-910.

JAŁÓWKA, wycielenie sierpień- wrzesień, HF, 3 szt, 6.200 zł/szt, gm.Jaświły. 798-464-219.

JAŁÓWKA, wycielenie sierpień, 2 szt, 4.800 zł/szt, Pisanki. 723-404-658.

JAŁÓWKA, wycielenie sierpień, Simentaler, 7.000 zł, gm.Zambrów. (86)270-51-46.

JAŁÓWKA, wycielenie sierpień/wrzesień, 3.500 zł, gm.Rutki. 663-716-601.

JAŁÓWKA, wycielenie wrzesień, 3.500 zł, gm.Brańsk. 517-199-977.

JAŁÓWKA, wycielenie wrzesień, 3.500 zł, gm.Raczki. (87)565-02-18.

JAŁÓWKA, wycielenie wrzesień, 3szt, 2 czerwone, 1 NCB, 3.800 zł/szt, Knyszyn. (85)716-72-18.

JAŁÓWKA, wycielenie wrzesień, 4.000 zł, ok.Czyżewa. 725-182-708.

JAŁÓWKA, wycielenie wrzesień, 5.700 zł, gm.Czyżew. 501-783-208.

JAŁÓWKA, wycielnie 15 wrzesień, 4.000 zł, gm.Raczki. 722-157-538.

JAŁÓWKA, wycielnie 7 październik, 3.500 zł, gm.Rutki. 513-551-687.

JAŁÓWKA, wycielnie koniec sierpnia, 2 szt, 3.500 zł/szt, ok.Szczuczyna. (86)273-52-91.

JAŁÓWKA, wycielnie wrzesień, 4.000 zł, gm.Suchowola. (85)712-45-81, 604-420-932.

JAŁÓWKA, wycielona z cielakiem, cielna, wycielenie sierpień, 3 szt, 3.500- 4.000 zł/szt, ok.Augustowa. 887-398-371.

JAŁÓWKA, wysoko cielna, wycielenie koniec sierpienia, mleczna, czerwono-biała, 3.600 zł, Choroszcz. 608-444-078.

JAŁÓWKA, wysoko cielna, wycielenie koniec sierpnia, wrzesień, 4 szt, 3.500 -4.300 zł/szt, możliwy transport, Zambrów. 692-755-138.

JAŁÓWKA, wysoko cielna, wycielenie początek sierpnia, 3.500 zł, gm.Trzcianne. 669-359-285.

JAŁÓWKA, wysoko cielna, wycielenie początel września, 4.500 zł, gm.Jedwabne. 518-111-317.

JAŁÓWKA, wysoko cielna, wycielenie połowa sierpnia, 3.200 zł, Mońki. (85)716-56-71.

JAŁÓWKA, wysoko cielna, wycieleniepołowa sierpnia, 4.100 zł, Kulesze Kościelne. 668-232-343.

JAŁÓWKI 100% Limousine, 10szt, wycielenie luty 2012, 4.500 zł/szt, Mońki. 605-555-925.

JAŁÓWKI cielne, 2 szt, wycielenie we wrześniu, 5.500 zł, gm.Łapy. (85)715-69-66.

JAŁÓWKI do zacielenia, 2szt, 2.200 zł/szt, ok.Czyżewa. 606-595-237.

JAŁÓWKI do zacielenia, 3szt, 2.000 zł, gm.Mońki. 510-810-090.

JAŁÓWKI HF, 2szt, wycielenie połowa sierpnia, 3.500 zł/szt, gm.Kulesze Kośc. 509-165-341.

JAŁÓWKI HF, 4szt, po wycieleniu, 3.200-3.600 zł/szt, gm.Poświętne. 508-138-329.

JAŁÓWKI HF, 5szt, do zacielenia, 2.200 zł/szt, gm.Radziłów. 515-307-244.

JAŁÓWKI hodowlane, do zacielenia, cielne, 10 szt. (86)476-38-20.

JAŁÓWKI i krowy, 12 szt, wysoko cielne, wycielenie w sierpniu, mleczne, 3.800-5.000 zł/szt. (86)477-11-13.

JAŁÓWKI Limousine 100%, do zacielenia, 6szt, 4.200 zł/szt, ok.Jasionówki. 512-108-583, (85)716-02-95.

JAŁÓWKI mleczne, wysoko cielne, 2 szt, wycielenie koniec sierpnia, 4.200 zł/szt, gm.Tykocin. (85)718-75-67.

JAŁÓWKI roczne spod oceny, 2szt, do zacielenia, 4.500 zł/obie, ok.Augustowa. 669-387-327.

JAŁÓWKI spod oceny, 3szt, wycielenie 15-30 sierpnia, 5.700 zł/szt, ok.B-stoku. 507-686-560.

JAŁÓWKI wycielone, cielne wycielenie sierpień, 3szt, 3.000-3.500 zł/szt, Bakałarzewo. (87)520-67-54.

JAŁÓWKI wysoko cielne, 2 szt, wycielenie koniec sierpnia, 3.800 zł/szt, gm.Kobylin Borzymy. 513-343-376.

JAŁÓWKI wysoko cielne, 2 szt, wycielenie sierpień-październik, 6.000 zł/szt, ok.Suchowoli. 604-090-785.

JAŁÓWKI wysoko cielne, 2 szt, wycielenie sierpień-wrzesień, 5.500 zł/szt, gm.Sokoły. 662-159-744.

JAŁÓWKI wysoko cielne, 3 szt, wycielenie w październiku, 3.800 zł/szt, ok.Zambrowa. (86)271-77-33.

JAŁÓWKI żarłoki, 3 szt, 2.700 zł/całość, gm.Grajewo. 693-303-972.

JAŁÓWKI, 2-letnie, 2 szt, 2.500 zł/szt, Krypno. 785-521-602.

JAŁÓWKI, 2szt, wycielenie 08.2011, gm.Zawady, 3.000 zł/szt. (85)714-02-93.

JAŁÓWKI, 2szt, wycielenie 10.2011-02.2012, Kulesze Kościelne, 9.700 zł. 502-833-441.

JAŁÓWKI, 3 szt, 0,5-1-roczne, 1.400 zł/szt, gm.Nowe Piekuty. 781-588-117.

JAŁÓWKI, 4 szt, 0,3-1,5-

KLACZ gniada, 14-miesięczna, księga główna, 3.700 zł, ok.Olecka. 508-205-049.
KLACZ gniada, 4-letnia +źrebak, 7.200 zł, B.Podl. (85)730-06-87.
KLACZ gniada, zimnokrwista, 9-letnia, źrebna, 5.000 zł, Bielsk Podl. 602-788-167.
KLACZ huculska, 2szt, pełne pochodzenie, do dopłat, 2.5-3 letnia, od 5.000zł-6.500zł, ok.Ełku. 607-875-307, (87)619-65-77.
KLACZ kasztanka, 3-letnia, obustronne pochodzenie wyźrebienie marzec 2012, zakładana, 6.000 zł, gm.Dubeninki. 604-174-581.
KLACZ kasztanka, 4-letnia, 6.000 zł, ok.Sejn. 797-789-110.
KLACZ kasztanka, biały ogon i grzywa, 15-miesięczna, 3.700 zł, ok.Raczek. (87)568-59-47.
KLACZ kasztanowata, 16msc, Sokólska, do dopłat, 4.200 zł, ok.Augustowa. (87)643-49-83.
KLACZ sokólska gniada 6-letnia, 3-ce źrebna ze źrebakiem, 8.200 zł, ok.Brańska. 693-501-867.
KLACZ sokólska, 3-letnia, kara, wyźrebienie czerwiec (2012) +źrebak, 6.800 zł, Suwałki. (87)567-31-52, 504-860-961.
KLACZ Sokólska, gniada, 4-letnia, źrebna, ze źrebakiem 3msc, 9.500 zł, ok.Augustowa. (87)643-49-83.
KLACZ sokólska, kara, 2-letnia, 4.800 zł, Suwałki. (87)567-31-52, 504-860-961.
KLACZ srokata źrebna, wyźrebienie kwiecień, 3.200 zł, ok.Sejn. 665-258-999.
KLACZ Srokata, roczna, 3.000 zł, ok.Szumowa. 512-840-121.
KLACZ ze źrebakiem, 5.000 zł, ok.Sejn. 693-559-647.
KLACZ ze źrebakiem, księga główna, zaprzęgana, 7.000 zł, ok.Sejn. 667-503-097.
KLACZ zimnokrwista, 14-miesięczna, 4.200 zł, gm.Łapy. 668-555-720.
KLACZ zimnokrwista, 2,5-letnia, obustronne pochodzenie, 5.300 zł, Suchowola. 889-944-500.
KLACZ zimnokrwista, 4-letnia, gniada, zaprzęgana do wozu, spokojna, 4.200 zł, gm.Czyżew. 503-721-342, (86)275-51-46.
KLACZ zimnokrwista, 4szt, ze źrebakami, 5.000-7.000 zł/para, ok.Ełku. 503-638-161.
KLACZ zimnokrwista, gniada, 5-letnia +źrebak 4-miesięczny, zaźrebiona, wyźrebienie marzec, badana, 6.700 zł, gm.Brańsk. 505-613-850.
KLACZ zimnokrwista, kasztanka, 13-miesięczna, 3.300 zł, Łapy. 608-835-823.
KLACZ, 17mies, 2szt, pełny rodowód, zimnokrwiste, duże, 3.700–4.700 zł/szt, Augustów. 665-380-280.
KLACZ, 2szt, 2 i 7 lat, 5.000-8.000 zł/szt, gm.Suchowola. 604-462-492.
KLACZ, 2szt, wyźrebienie październik, zimnokrwiste, spokojne, ujeżdżone, 3-letnie, 6.000 zł/szt, Suchowola. (85)712-42-22.
KLACZ, 3,5-letnia, spokojna, zaprzęgana, 4.500 zł, ok.Olecka. 510-146-210.
KLACZ, 3-letnia +źrebak 2m-ce, 5.000 zł, gm.Zabłudów. 798-641-564.
KLACZ, 4-letnia, ze źrebakiem, gniada, z licencją, 6.500 zł, Dąbrowa B-stocka. 518-448-832.
KLACZ, 8-letnia, jasny kasztan, zaprzęgana, źrebna, 6.000 zł, gm.Dąbrowa B-stocka. 518-448-832.
KLACZ, 8-letnia, wyźrebienie grudzień, 6.500 zł, ok.Rutek. 503-582-613.
KLACZ, gniada, małopolska, 4-letnia, 4.500 zł, ok. Szumowa. 512-840-121.
KLACZ, gniada, źrebna, ze źrebakiem, 5.500 zł, ok.Wys.Maz. (86)275-02-65, 694-677-087.
KLACZ, kara, 2 szt, 4.000 zł/szt, kasztanka, 2-letnia, 4.500 zł, gm.Suraż. 506-566-076.
KLACZ, Małopolska, 12-letnia, ze źrebakiem, źrebna, 3.500 zł, ok.Łap. 514-890-051.
KLACZ, wyźrebienie luty, ze źrebakiem, 5.500 zł, gm.Czyże. 694-273-059.
KLACZE huculskie, 2 szt, gniadosrokate, źrebne, dotacyjne, 7.000 zł, Lubnice. 606-278-542.
KLACZE, 2-3letnia, kasztanka i gniada, 9.000 zł, ok.Wys.Maz. 500-123-913.
KLĄCZE, 4szt, gm.Zawady, 4.500 zł/szt. (85)714-02-93.
KLACZKA, ogierek, roczne, 2szt, 3.000 zł/szt, ok.Olecka. 694-363-536.
KLATKA dla lisów, 100szt, 15-40 zł/szt, B-stok. 515-266-405.
KNUR, 110kg, 550 zł lub zamienię na prosięta, gm.Wys.Maz. 727-244-511
KNUREK młody, ok. 70 kg, 500 zł, Bielsk Podl. (85)739-51-10 po 20.00.
KOBYŁA, 4-letnia, 4.500 zł, gm.Wys.Maz. 727-244-511.
KOJEC porodowy dla macior, 2szt, 300 zł/szt, gm.Szypliszki. 696-690-777.
KONIE, 14 szt, 35.000 zł, Kętrzyn. 660-287-012.
KONIE, 3szt, 2 klacze, 1 ogier, 6.000-7.500 zł/szt, Sokółka. 517-132-534.
KOZA, 3szt, 80 zł/szt, Czyżew. (86)275-59-42.
KOZA, 3szt, od 100zł-200zł/szt, Bielsk Podl. 506-209-929.
KOZA, 5szt, 100 zł/szt, lub zamienię, ok.B-stoku. 697-974-021.
KOZA, 7szt, 100 zł/szt, ok.B-stoku. 507-671-898.
KOZA, biała, cap, biały, 2 szt, 150 zł/para, ok.Gołdpi. 798-139-484.
KOZA, dojna, 50 zł, Bielsk Podlaski. 508-821-607.
KOZIOŁ z kozą, białe, 300 zł/para, ok. Ełku. 502-183-498, 509-546-239.
KOZIOŁ, 1 szt, koza 3 szt, koźlęta 3 szt, 35- 100 zł/szt lub zamienię na owce. 501-650-906.
KOZIOŁEK 3-miesięczny, 2szt, 60 zł/szt, gm.Filipów. 782-162-862.
KOZIOŁKI 5-mies. 3 szt, 70 zł/szt, gm.Zabłudów. (85)749-50-11.

ZA TREŚĆ REKLAM I OGŁOSZEŃ REDAKCJA NIE ODPOWIADA

KOZY, koźlaki, 6 szt, 50-100 zł/szt, Nowe Piekuty. 607-112-971.
KROWA 100% LM, 7szt, 4.500 zł/szt, Mońki. 508-327-805.
KROWA 100% LM, pełna dokumentacja, 4.200 zł, gm.Krasnopol. 694-928-681.
KROWA 100%LM z 7-miesięcznym cielakiem, 6.000 zł, gm.Szumowo. 788-684-380.
KROWA 100%LM, z cielakami lub bez, 6 szt, 3.500-6.000 zł/szt, Janów. 511-296-276.
KROWA 2-4-letnia, 10szt, 4.000 zł/szt, ok.Augustowa. 790-318-459.
KROWA 3-letnia, czarno-biała, 1.500 zł, ok.Augustowa. 721-279-475.
KROWA 4-letnia z cielakiem, 4.000 zł, Zawady. 788-267-902.
KROWA 5-letnia z cielakiem, rasa polska czerwona, dokumenty, 4.000 zł, ok.Tykocina. 662-174-437.
KROWA 6-letnia, 2.700 zł, gm.Boguty. 507-743-889.
KROWA 75% LM, z drugim cielakiem, 3.000 zł, gm.Lipsk. (87)642-33-19 po19.
KROWA 7-letnia, mleczna, 3.500 zł, Mońki. 515-454-470.
KROWA 7-letnia, wycielona 10 lipca, na 3-dojki, 2.500 zł, Mońki. 515-454-470.
KROWA białogrzbietka +cielak, 4-letnia, 4.500 zł, gm.Grodzisk. 513-066-741, (85)656-90-91.
KROWA białogrzbietka, wycielenie koniec października, 700 zł, 4.000 zł, ok.Sztabina. 695-402-863 po 20.
KROWA cielna, wycielenie marzec, komórki somatyczne, 2.000 zł, ok.Grajewa. 601-946-165.
KROWA czarno- biała, 6-letnia, wycielenie 5 września, 3.600 zł, gm.Bakałarzewo. 608-863-997.
KROWA czerwono-biała, wycielenie 10.2011, ok.600kg, 4.000 zł, Suchowola. (85)712-42-22.
KROWA HF po wycieleniu, 7-letnia, komórki somatyczne, 3.700 zł, Knyszyn. (85)716-72-18.
KROWA limousine z cielakiem, 13szt, likwidacja stada, od 4.000zł-5.000zł, gm.Puńsk. 661-127-564.
KROWA LM z cielakiem, 4.000 zł, ok.Sokółki. 693-875-430.
KROWA mięsna, 4-letnia, 3.000 zł, ok.Bielska Podl. 518-820-324.
KROWA mleczna, 4-letnia, po 3 cielaku, 3.500 zł, Jeleniewo. 694-860-366.
KROWA mleczna, HF, wycielona, 2.000 zł, ok.Sejn. (87)516-32-00.
KROWA mleczna, pierwiastka, wysoko cielna, wycielenie koniec sierpnia, 3.600 zł, Szepietowo. 604-842-989.
KROWA mleczna, wycielenie połowa sierpnia, październik 2szt, 7.200 zł/obie, ok.B-stoku. 796-383-575.
KROWA mleczna, wycielenie sierpień, 3.500 zł, ok.Sejn. 697-296-258.
KROWA mleczna, wycielona w czerwcu, Zambrów, 2.300 zł. 502-944-753.
KROWA mleczna, wysoko cielna z 3 cielakiem, wycielenie połowa sierpnia, 4.000 zł, gm.Augustów. 667-638-675.
KROWA mleczna, wysoko cielna, wycielenie koniec października, 3.500 zł, gm.Gołdap. 600-096-165.
KROWA mleczne, 3szt, 3.000-4.000 zł/szt, gm.Nowe Piekuty. 604-357-346.
KROWA pierwiastka z pierwszym cielakiem, 2szt, ok.600kg, 3.300 zł, gm.Kolno. 798-132-030.
KROWA pierwiastka, 2-letnia, 2.500 zł, ok.Olecka. 517-673-240.
KROWA pierwiastka, 2szt, 3m-ce po wycieleniu, 3.500 zł/szt, Klukowo. (86)277-46-78.
KROWA pierwiastka, 3.000 zł. 505-585-779.
KROWA pierwiastka, czarno- biała, 3.200 zł, ok.Augustowa. 794-581-326.
KROWA pierwiastka, mieszanka HF i Jersey, mleczna, spokojna, wycielona w maju, 3.300 zł, ok.B-stoku. (85)719-46-33, 517-642-782.
KROWA po 2 wycieleniu, 3.000 zł, ok.Augustowa. (87)644-93-95.
KROWA po I wycieleniu, 2.300 zł, Giby. 603-858-048.
KROWA po pierwszym wycieleniu z cielakiem, 3.000 zł, gm.Kowale Oleckie. 604-960-738.
KROWA po wycieleniu, 2szt, 3.000 zł/szt, gm.Zawady. 728-326-184.
KROWA Simentaler, pierwiastka z cielakiem, 3.800 zł, ok.Białegostoku. (85)717-11-54.
KROWA szkocka, górska, mięsna, 5szt, 4.000 zł/szt, gm.Jaświły. 509-634-053.
KROWA wycielona, 4-letnia, 2.500 zł, gm.Bakałarzewo. (87)563-82-41.
KROWA wycielona, z 2 cielakiem, mleczna, 4.700 zł, ok.B-stoku. 791-598-918.
KROWA wysoko cielna z trzecim cielakiem, wycielenie 10 sierpnia, 3.600 zł, Kulesze Kośc. 509-747-300.
KROWA wysoko cielna, 5-letnia, wycielenie wrzesień, 2.500 zł, gm.Mońki. (85)716-54-15.
KROWA z 1. cielakiem, 3.000 zł, ok.Augustowa. 503-169-775.
KROWA z cielakiem, 4.000 zł, gm.Tykocin. 729-105-653.
KROWA z komórkami, 2.200 zł, gm.Goniądz. 697-375-039.
KROWA z trzecim cielakiem, wycielenie 2 wrzesień, 3.500 zł, gm.Czyżew. 510-838-553.
KROWA, 100%LM, z ciekakiem lub bez, pełna dokumentacja, 4.100 zł. 783-106-159.
KROWA, 10-letnia, mleczna, wycielona, 2.700 zł, ok.Suwałk. (87)568-56-98 po 20.
KROWA, 16szt, likwidacja stada, od 4.000zł-5.000zł/szt, ok.Brańska. (85)739-42-77, 513-874-783.
KROWA, 2 szt, z drugim cielakiem, wycielenie koniec sierpnia, 3.800 zł/szt, gm.Radziłów. 508-839-736.
KROWA, 2szt, wycielenie październik, 3.000 zł/szt, ok.Śniadowa. (86)473-81-24.
KROWA, 2szt, wycielone, 4.000 zł/szt, gm.Tykocin. 666-351-301.
KROWA, 3-letnia z cielakiem, 3.000 zł, gm.Zabłudów. 513-141-677.
KROWA, 3szt, 2.500 zł/szt, gm.Łapy. 608-437-745.
KROWA, 4 szt, wycielenie lipiec-kwiecień, 4.000 zł/szt, gm.Brańsk. (85)737-38-54.
KROWA, 4szt, papiery, 4.300 zł/szt, gm.Boguty. 500-774-230.
KROWA, 6-letnia, cielna, 3.500 zł, ok.Olecka. 503-472-029.
KROWA, biało-czerwona, wycielenie wrzesień, 3.500 zł, ok.Ciechanowca. 698-004-431.
KROWA, białogrzbieta, pierwiastaka, 3.200 zł, gm.Korycin. (85)721-91-05.
KROWA, czarna, z cielakiem po 1-szym wycieleniu, 2.800 zł, ok.Augustowa. (87)643-49-83.
KROWA, Limousine, z cielakami, zacielone, 2 szt, 6.000 zł/szt, Suwałki. 505-002-116.
KROWA, mleczna, 4-letnia, wycielona, 3.500 zł, gm.Nowy Dwór. 793-626-155.
KROWA, mleczna, wycielona, 3.800 zl, gm.Dobrzyniewo. 727-259-203.
KROWA, po piątym cielaku, 2.600 zł, gm.Choroszcz. (85)717-11-00.
KROWA, wycielenie koniec sierpnia, 2szt, 3.500 zł/szt, gm.Zawady. 728-326-184.
KROWA, wycielenie początek października, 5-letnia, 3.000 zł, ok.Sejn. 693-832-730.
KROWA, wycielenie wrzesień, 3.200 zł, Szepietowo. (86)476-23-50.
KROWA, wycielona, 3.200 zł, Goniądz. 797-255-090.
KROWA, wysoko cielna, z drugim cielakiem, wycielenie koniec września, 3.800 zł, gm.Zambrów. 514-458-316.
KROWY mleczne, cielne, 2 szt, czerwona i biało-czerwona, 2.200-2.700 zł, ok.Suwałk. 509-286-676.
KROWY po wycieleniu, 2-7 lat, 4 szt, mleko dobrej jakości, 2.700-4.000 zł/szt, ok.Dąbrowy B-ckiej. 506-729-338.
KROWY po wycieleniu, 4szt, 3.000-3.500 zł/szt, gm.Nowe Piekuty. (86)476-13-51, 515-876-109.
KROWY z cielakami, 2-5 letnie, 3 szt, wysoko mleczne, 5.000 zł, ok.Czyżewa. 668-411-127.
KROWY, 100% Limousine z cielakami, 2szt, 3.500 zł/szt, Knyszyn. (85)716-77-50 po 20.00.
KROWY, 5 szt, 100 proc. limousin, 3.500 zł/szt, gm.Poświętne. (85)650-14-35.
KRÓLIK belgijski Olbrzym, 8szt, 15 zł/szt, gm.Andrzejewo. 662-730-247.
KRÓLIK duży, 2szt, 6kg, 60 zł/szt, Raczki. 506-249-835.
KRÓLIK kalifornijski, nowozelandzki, do hodowli, uboju, 10szt, 5-40 zł/szt, Dąbrowa B-stocka. (85)712-15-99, 603-385-388.
KRÓLIK mieszaniec, 5szt, 15-50 zł/szt, gm.Szepietowo. 515-997-015.
KRÓLIK nowozelandzki, biały, 100 szt, 25-50 zł/szt, Grabowo. 697-721-339.
KRÓLIK Olbrzym Belgijski, 2-miesięczny, 20szt, 20-25 zł/szt, gm.Kulesze Kość. (86)476-35-35.
KRÓLIK Olbrzym Belgijski, samice z małymi +młode, 2,5-miesięczne, 30szt, 30-100 zł/szt, Dąbrowa B-stocka. 515-591-334.
KRÓLIK olbrzym belgijski, samice zakocone, 6szt, 8 zł/kg, gm.Juchnowiec. 514-266-462.
KRÓLIK, 2-miesięczny, mieszaniec, 18szt, 10 zł/szt. ok.Moniek. (85)738-58-14.
KRÓLIKI Baranek Mintajowy, 2-mies, 8szt, 25-30 zł/szt, ok.Trzciannego. 516-928-284.
KRÓLIKI kalifornijskie, nowozelandzkie, 30szt, 15-35 zł/szt, Dąbrowa Białostocka. 693-472-256.
KRÓLIKI młode, belgijskie, 15 szt, 10 zł/szt, Białystok. 790-489-313.
KRÓLIKI, 10szt, po dużych rodzicach, 15 zł/szt, Białystok. (85)741-94-67.
KRÓLIKI, 6 szt, 5-40 zł/szt. (85)714-97-69.
KRÓLIKI, 8szt, 10tyg, 20 zł/szt, gm.Kulesze Kośc. 609-433-553.
KRÓLIKI, samice dorosłe, 2szt, 40 zł/szt, gm.Kulesze Kośc. 609-433-553.
KUC szetlandzki, 3szt, 0,5-4lat, 500-2.000 zł/szt, Czarna Białostocka. 602-679-057.
KURKI rasy araucana, 3-mies, 15szt, niosące zielone jajka, bez cholesterolu, 50 zł/szt, Mały Płock. (86)279-13-31.
KURKI Rossa, Leghorn, 300szt, 11 zł/szt, Brańsk. 502-828-704.
KURKI, 17-14 tygodni, 16-13 zł/szt. 781-933-706.
KURY Brasny, Kohiny, Sułtany, dorosłe i kurczaki, ok.50szt, od 20zł-50zł/szt, gm.Brańsk. (85)737-70-95. po 16.
KURY nioski, 100szt, 8 zł/szt, gm.Korycin. 502-026-084.
LAMA, 1.200 zł, ok.Sejn. 693-559-647.
LOSZKI, 5 szt, 750 zł/szt, Suwałki. 693-467-782.
MACIORA wysoko prośna, 15szt, wyproszenię koniec sierpnia, 650 zł/szt, ok.Czyżewa. 698-279-106.
MACIORA, wyproszenie 10 sierpień, 450 zł, ok.Moniek. 500-066-673.
MATY do bydła, 20mkw, 65 zł/mkw, Szczuczyn. 519-712-344.
MATY oborowe, 8 szt, 100 zł/szt, Ciechanowiec. 505-702-678.
NARYBEK karasia, 200kg, 8 zł/kg, gm.Turośń Kośc. 660-662-011.
OGIER gniady, 17-miesięczny, Sokólski, księga główna, 4.500 zł, Doktorce. 667-015-333.
OGIER karo-dereszowaty, do licencji, 5.500 zł, gm.Kalinowo. 605-098-809.
OGIER kasztan, 7-letni, 168x240x29, 82pkt, 12.000 zł, ok.Sidry. 509-863-360.
OGIER Sokólski, kasztan (2005) 160x230x27cm, 80pkt, 7.500 zł, gm.Giby. 785-969-494.
OGIER sokólski, licencja, 8.000 zł, lub zamiana na innego, Bielsk Podlaski. 500-787-032.
OGIER szlachetny, 2szt, kary, siwy, 2, 4-letnie, 500-600 kg, 6 zł/kg, gm.Sokoły. (86)476-34-26.
OGIER zimnokrwisty, 3-letni, licencja, 8.000 zł, Sokółka. 517-132-534.
OGIEREK srokaty, zimnokrwisty, 3szt, 5-15m-cy, 2.200-3.500 zł/szt, ok.Sejn. 665-258-999.
OWCA kotna, 3szt +baran, wykocenie wrzesień, 1.100 zł, gm.Brańsk. 505-613-850.
OWCE białe, 20szt, 200-250 zł/szt, gm.Drohiczyn. 697-606-674.
OWCE mięsne matki, jarki, po 30szt, Suffol, 100% genotypu, licencja, 300-400 zł/szt, gm.Bargłów. 692-141-201, 507-984-440.
OWCE wrzosówki, 20szt, 250 zł/szt, Bielsk Podl. 602-788-167.
OWCE, 5 szt, 200 zł/szt, gm.Suchowola. 889-944-500.
PAW królewski, 7szt, 1-36-miesięczne, 100-400 zł/szt, Łomża. 723-113-911.
PAW, dorosły, 6-letni, 800 zł, ok.Siemiatycz. (85)655-62-46.
PIERWIASTKI z cielakami, 2szt, 100%LM, pełna dokumentacja, 6.000 zł/szt, ok.Łomży. (86)472-06-77.
PISKLĘTA kaczki Nieme, czarno-biała, 1-dniowe, 2-tygodniowe, 7-12 zł/szt, Sokółka. 500-006-280.
PROSIĘ, 3 szt, 300 zł, ok.Moniek. 500-066-673.
PROSIĘTA, 10szt, 6tyg, 200 zł/para, gm.Augustów. 697-381-039.
PROSIĘTA, 14 szt, 110 zł/szt, ok.Suwałk. 696-432-220.
PROSIĘTA, 20szt, 100 zł/szt, gm.Szypliszki. 603-991-400.
PROSIĘTA, 20szt, 240 zł/para, gm.Wydminy. (87)421-03-01.
PROSIĘTA, 48szt, 30 zł/szt, gm.Szumowo. 664-521-413.
PROSIĘTA, 7-tygodniowe, odstawione, 13szt, 130 zł/szt, gm.Szypliszki. 500-776-356.
PROSIĘTA, 8 tygodniowe, 110-130 zł/szt, ok.Ełku. 798-876-408.
PROSIĘTA, 8-tygodniowe, 18 szt, 220-260 zł/para, gm.Kalinowo. 500-499-244.
PROSIĘTA, 8-tygodniowe, 9szt, 250 zł/para, gm.Choroszcz. 692-868-742.
PROSIĘTA, 9szt, 240 zł/para, ok.Prostek. 512-522-473.
PROSIĘTA, ok. 20 kg, 100 szt, 9 zł/kg, gm.Andrzejewo. 606-352-079.
STRUŚ dorosły, 3szt, samiec i 2-samice, 1.200 zł/szt, gm.Mońki. 516-585-468.
TRYKI wrzosówki, 15szt, 150-200 zł/szt, gm.Drohiczyn. 697-606-674.
TUCZNIK własnego chowu, 2szt, 100kg, 5 zł/kg, gm.Sokoły. 783-085-861.
TUCZNIK, 110-120kg, 5 zł/kg, gm.Kulesze Kościelne. (86)476-38-18.
TUCZNIK, 110kg, 5 zł/kg, ok.Sztabina. 506-151-966.
TUCZNIK, 150 kg, 4.50 zł/kg, gm.Bargłów. 667-401-963.
TUCZNIK, 150kg, 4 zł/kg, Nowe Piekuty. 506-536-077.
TUCZNIK, 150kg, 4.50 zł/kg, gm.Kulesze Kośc. (86)476-32-08.
TUCZNIK, 160kg, 4,50 zł/szt, gm.Korycin. (85)721-81-60.
TUCZNIK, 2 szt, 110-130kg, 5 zł/kg, gm.Kołaki Kośc. 505-134-257.
TUCZNIK, 200 kg, 4 zł/kg, gm.Poświętne. 514-890-051.
TUCZNIK, 3 szt, 130kg, 5 zł/kg, ok.Szczuczyna. 692-307-987.
TUCZNIK, 5 szt, 110- 130 kg, 4.70 zł/kg, gm.Sztabin. 506-815-406.
TUCZNIKI 3 szt, 100-110 kg, 4 zł/kg, gm.Trzcianne. (85)738-42-57.
TUCZNIKI mięsne, 100-130 kg, 5 zł/kg, Zambrów. 668-517-042.
TUCZNIKI, 2 szt, 5 zł/kg, Zambrów. (86)271-37-40.
ULE z pszczołami, typ dadana, 8szt, 250 zł/szt, gm.Zabłudów. (85)653-61-14.
ULE, z pszczołami, 8 szt, poserzane, 100-200 zł. (85)711-17-36.
WAŁACH, Sokólski, 6-letni, spokojny, zakładany, 4.500 zł, k.Sokółki. 500-589-446.
ŹREBKA roczna, 3.000 zł, gm.Trzcianne, (85)738-44-29, 696-175-357.
ŹRÓBKA roczna, 3.200 zł, gm.Dobrzyniewo Duże. 501-515-911.
ŹRÓBKA, 2-letnia, 5.000 zł, gm.Dobrzyniewo Duże. 501-515-911.

MATERIAŁY DO PRODUKCJI

FACELIA błękitna, nasiona, 200kg, 10 zł/kg, gm.Jaświły. 607-841-663.
FOLIA do bel w rolkach, 2szt, 250 zł/szt, gm.Jaświły. 506-851-603.
FOLIA Unterland extra 500, 30szt, 255 zł/szt, Raczki. 506-109-300.
GORCZYCA na poplony, 2t, 2,50 zł/kg, gm.Kuźnica. 601-802-917.
NASIONA trawy kupkówki, 500kg, 6 zł/kg, gm.Boćki. (85)731-44-49.
PIÓRA gęsie, 10 kg, 50 zł/kg, gm.Grajewo. (86)273-20-96.
PIÓRA kacze z puchem, 4kg, 50 zł/kg, ok.Moniek. (85)716-50-12, 514-343-965.
SADZONKI truskawki Dukat, we wrześniu, 10.000 szt, 0.25 zł/szt, Siemiatycze. 693-022-870.
TRAWA kupkowka, nasiona, na pastwiska i łąk, 6 zł/kg, woj.Mazowieckie. 886-332-107.
TRAWA kupkówka, nasiona, 2,5t, 6 zł/kg, ok.Suwałk. 694-747-069.
WOREK na zboże, 1.000szt, 0,20 zł/szt, ok.Śniadowa. (86)473-81-24.
WORKI na zboże, 1.000 szt, 0,30 zł/szt, Zambrów. 668-517-042.
WORKI po paszy, 500 szt, 0,50 zł/szt, gm.Rutki. 692-755-220.
ZBOŻE paszowe, 8 t, 700-800 zł/t, Szepietowo, (86)277-47-53.

ZIEMIA ROLNA

BOGUTY, las sosnowy, 1.62ha, 48.000 zł. 515-194-102.
CHRABOŁY, gm.Dobrzyniewo, rolna z możliwością zabudowy, 2ha, od 15zł-20zł/mkw. 791-934-007.
CZARNA Średnia, gm.Grodzisk, rolna, 5ha +1.40ha lasu, 90.000 zł. 792-586-392.
CZARNA Wielka, gm.Grodzisk, las 3ha, 200.000 zł. 792-586-392.
CZECHOWIZNA, gm.Knyszyn, nad rzeką Nareszl, obok szosy ełckiej, 1,5 ha, można wykopać staw, 35.000 zł. 782-864-926.
DOBRZYNIÓWKA, łąka 0,67ha, otoczona lasem, strumyk, miejsce rekreacyjne, 3 zł/mkw. 601-352-193.
DWORZYSK, łąka, 8ha, 14.000 zł/ha, gm.Sokółka. 601-163-085.
GM.AUGUSTÓW, las 70-letni, 7ha, dwa bunkry, 35.000 zł/ha. (85)712-19-16.
GM.BAKAŁARZEWO, orna, IV klasa, 4ha, 23.000 zł/ha. 602-677-855.
GM.BIELSK Podlaski, Hołody, orna, klasa IV, 1,84ha, 30.000 zł. (85)730-04-69, 600-616-221 po 16.
GM.BIELSK Podlaski, łąka, 0,65ha, w tym 0,10ha lasu, 14.000 zł. 507-611-936.
GM.BIELSK Podlaski, Proniewicze 1,30ha, 23.000 zł. 509-465-633.
GM.BRAŃSK, 2 ha, 42.000 zł. 692-127-297.
GM.CHOROSZCZ, Kruszewo, 3ha, możliwość przekształcenia, 80.000 zł. 504-268-709.
GM.CZYŻEW, 1,0ha, las, 47.000 zł. 506-292-716.
GM.DĄBROWA B-cka, gospodarstwo rolne 20 ha, zabudowania, zasiewy, inwentarz, 900.000 zł. 604-396-048.
GM.DUBICZE Cerkiewne, łąka 0.90a, 10.800 zł. (85)685-31-07.
GM.DZIADKOWICE, 2ha, dom murowany, budynki gospodarcze, staw, 150.000 zł. 788-642-373.
GM.FILIPÓW, Agrasinówka, 1.7ha, 22.000 zł/ha. 511-900-771.
GM.GONIĄDZ, Wroceń, łąka 0,71ha, 20.000 zł. 514-326-771.
GM.GRABOWO, gospodarstwo rolne 15ha, 650.000 zł. 510-417-349.
GM.GRÓDEK, las olszyna młoda, 6-letnia, 1 ha, 13.000 zł. 725-523-730.
GM.GRÓDEK, las, 50-letni, sosnowy, 1.73h, 40.000 zł, 782-677-003.
GM.GRÓDEK, łąka 16.000mkw, 2 zł/mkw. 608-044-483.
GM.GRÓDEK, Przechody, 10.000mkw, 4 zł/mkw. 608-044-483.
GM.GRÓDEK, Przechody, 60.000mkw, 3 zł/mkw. 608-044-483.
GM.JASIONÓWKA działka leśna, 0,79 ha, 35.000 zł. 798-454-295.
GM.JASIONÓWKA, łąka, 8.600mkw, blisko szosy, 20km od Białegostoku, 12.000 zł. 502-823-864.
GM.JEDWABNE, las sosnowy, 2.70ha, 42.000 zł. 604-794-068.
GM.JUCHNOWIEC Kościelny, 1.07ha, 30.000 zł. 507-431-296.
GM.KLESZCZELE łąka, 1,83 ha, 10.000 zł. 507-871-240.
GM.KLESZCZELE, łąka, 2.70 ha, 28.000 zł. 667-865-822.
GM.KLESZCZELE, łąka, 2.70ha, 28.000 zł. 667-865-822.
GM.KLESZCZELE, orna, 3ha, 12.000 zł/ha. 602-625-857.
GM.KLUKOWO, gospodarstwo rolne, 3 ha, dom i budynki gospodarcze, murowane, zadbane, lasy, 300.000 zł. 518-449-643.
GM.KOBYLIN Borzymy, 16.000mkw, przy asfalcie, 10 zł/mkw. 512-038-083.
GM.KOBYLIN Borzymy, gospodarstwo rolne, 5,5ha, zabudowania, 490.000 zł. 515-193-735.
GM.KOBYLIN Borzymy, las, 1,35ha, 25.000 zł. (86)476-40-83.
GM.KOBYLIN Borzymy, Stare Wnory, siedlisko 3,40ha, 140.000 zł. (86)476-40-83.
GM.KOWALE Oleckie, las 60-letni, 15ha, świerk, sosna, brzoza, dąb, 200.000 zł. (87)615-84-14, 510-290-676.
GM.KRYNKI, gospodarstwo rolne, 5000mkw, 2 budynki gospodarcze, możliwość podziału na działki od 1000mkw, 10 zł/mkw. 662-722-069.
GM.KRYNKI, Puszcza Knyszyńska, 35 km do B-stoku, rolno-leśna, 6.5ha, źródło wodne, 120.000 zł. 607-446-254.
GM.KRYPNO, gospodarstwo rolne, dom murowany z budynkami gospodarczymi, 3ha, 500.000 zł. 600-696-844.
GM.MAŁY Płock, 27,78ha, 40.000 zł/ha. 604-794-068.
GM.MICHAŁOWO, 1.8ha, przy drodze, rzeka, media, 38.000 zł. 502-673-704.
GM.MILEJCZYCE, 3ha, łąka, brzoza, 50.000 zł. 728-860-389.
GM.MOŃKI, orna, 6 ha, III-IV klasa ziemi, 36.000 zł/ha. 602-701-613.
GM.NAREW, 2.60ha, jeden kawałek, IV klasa, przy drodze utwardzonej, 45.000 zł, Hajnówka. (85)684-33-00.
GM.NAREW, las sosnowy, 50-letni, 5 ha, 200 zł/msześć. (85)681-65-08.
GM.NAREWKA, Masiewo Stare, Puszcza Białowieska, 0,94ha, 20.000 zł. 600-197-393.
GM.NOWE Piekuty, las sosnowy, 1ha, 36.000 zł. 724-878-208.
GM.NOWE Piekuty, orna 3,54ha, 152.000 zł. 797-251-855.
GM.NOWINKA, 10ha +siedlisko, 315.000 zł. 514-320-187.
GM.NOWINKA, 30 arów, 80.000 zł. 669-284-121.
GM.NOWY Dwór, orna, 3ha, III klasa, 18.000 zł/ha. (85)711-79-19, 503-405-368.
GM.NURZEC Stacja, 8.61ha, łąka, las, orna, 110.000 zł. 607-065-402.
GM.NURZEC Stacja, rolna, 5,90 ha, 10.000 zł/ha. 665-279-666.
GM.ORLA, orna, 3.75ha, 12.000 zł/ha. 602-625-857.
GM.PŁASKA, Strzelcowizna, 89a, częściowo zalesiona, 100m do lasu, 10 zł/mkw. (87)562-10-07.
GM.RUTKI, przy trasie Warszawa B-stok, 1.62 ha, 130.000 zł. (86)476-46-27.
GM.SOKÓŁKA, 1,65ha, las z gruntem, 60.000 zł. 510-797-551.
GM.SOKÓŁKA, 2.9ha, z pokładami żwiru, 9 zł/mkw. 792-871-186.
GM.SOKÓŁKA, gospodarstwo rolne, 20ha, dom drewniany, budynki gospodarcze, garaże, maszyny, 490.000 zł. 514-276-613.
GM.SOKÓŁKA, Kamionka Stara, 3ha, 3km od Sokółki, wodociąg, prąd, 90.000 zł. 507-218-250.
GM.SUWAŁKI, 3,5ha, 25.000 zł/ha. (87)563-81-10.
GM.SUWAŁKI, gospodarstwo, 5,5ha, dom murowany, budynki gospodarcze, zasiewy, inwentarz, 400.000 zł. 516-137-950.
GM.SZEPIETOWO, 2.1ha, 100.000 zł. 605-637-[illegible]
GM.SZEPIETOWO, Dąbrowa Zabłotne, 2,07ha, 40.000 zł/ha. 600-237-713.
GM.SZTABIN, 4.92ha, uzbrojona, staw, 250.000 zł. 502-897-015.
GM.SZTABIN, łąka, 2,5ha, 20.000 zł/ha. 609-536-292.
GM.SZUDZIAŁOWO, grunty pod żwirownie, 2.50-5.20ha, 45.000 zł/ha. 601-163-085.
GM.SZUMOWO, las 2ha, 190.000 zł. 510-539-[illegible]
GM.SZYPLISZKI, 3ha, 70 arów lasu, 55.000 zł. 500-139-647.
GM.TUROŚŃ Kośc, Lubejki, 14.000mkw, 17 zł/m[illegible] możliwość podziału. 607-054-804.
GM.TUROŚŃ Kościelna, 5ha, 30arów lasu, asfalt, 4.50 zł/mkw. 519-550-313.
GM.TUROŚŃ Kościelna, Dobra Woda, 2ha, 8 zł/mkw. 883

SŁOMA z mieszanki do zbelowania, 9 ha, 25 zł/bela, gm.Zambrów. 798-591-128, (86)271-87-98.
SOJCZYN Borowy, gm.Grajewo, łąka 1ha, 14.000 zł. 695-647-939.
STARA Chmielówka, gm.Bakałarzewo, gospodarstwo rolne, z zabudowaniami, 23ha, w tym 4ha lasu, 220.000 zł. 609-611-181.
SUWAŁKI, ul. Krzywólka (Zahańcze), grunty rolne, 2,04ha, 12zł/mkw. (87)568-82-77, 600-528-789.
SZURPIŁY, gm.Jeleniewo, 7.50ha, dom, budynki gosp, 850.000 zł. 781-797-924.
WALNE, gm.Nowinka, 1,80 ha, 180.000 zł. 569-284-121.
WYDZIERŻAWIĘ lub zakupię: gm.Hajnówka, Czyże. 385-579-456.
WYDZIERŻAWIĘ: gm.Choroszcz, Zaczerlany, 3.3ha, 100 zł/ha. (85)814-11-88.
WYDZIERŻAWIĘ: Nowy Lipsk, gm.Lipsk, 2-5,5ha, 1 zł/ha. 518-546-480.
WYDZIERŻWIĘ, szudziałowo, 2.5ha, 100 zł. 505-830-323.
ZABŁUDÓW, 11.900mkw, 30 zł/mkw. 604-864-778.
ZABŁUDÓW, 23.300mkw, 9 zł/mkw. 604-864-778.
ZAMBRÓW, ul.Lipowa, 6ha, 400.000 zł. 508-891-243.

ZAMIENIĘ

1360 (1978) stan db na T25, gm.Augustów. 721-885-949 po 20.00.
BLACHÓWKA mięsna, Limousine, wycielenie sierpień, jałowizna, na konie, ok.Suchowoli. 506-019-264.
BLACHÓWKA, 2szt, na byczka, ok.Łap. 518-044-482.
BLACHÓWKĘ wysoko cielną, wycielenie wrzesień, na jałówkę, gm.Tykocin. 666-351-301.
BRACZE huculskie, 2 szt, dotacyjne, na klacze małopolskie, Lubnice. 606-278-542.
CIĄGNIK Volvo 830 S z szarpaczem na przyczepę, tandem, 10-14 ton, gm.Krynki. 697-277-855.
CIĄGNIK zbożowy Fahr M1000 z sieczkarnią na ciągnik z przednim napędem, pow.suwalski. 505-719-980.
CZAPONA, 11,2x28, na 12,4x28, mało używaną, gm.Poświętne. (85)650-15-59.
PŁUG Akpil, 4-skibowy na pług 3-skibowy z bezpieczeniem sprężynowym lub hydraulicznym, gm.Jeleniewo. 798-851-821, (87)568-34-38.
PRZYCZEPĘ 7-tonową, sztywną, na stary ciągnik. 504-988-474.
ZBIORNIK do mleka Westfaila (2002) 700l,agreat na zbiornik 1.000 lub 1.100l, gm.Lelis. (89)761-71-28.

OKAZJE

SPRZEDAM

BIAŁA suknia ślubna z USA, rozm. 38/40, rozm. 170/175, 650 zł, Suwałki. 504-032-706.
BLUZKA ślubna Recman, rozm. 46, ecru, 150 zł, ok.Augustowa. 883-778-999.
BUTY ślubne, damskie, rozm.40, białe, nowe buteki w kpl, st.idealny, Białystok, 40 zł. 695-641-732.
FIRANKI ślubna Adria, rozm.36-38, 1-częściowa, biała, długi welon, +kamizelka męska L/XL, z krawatem, 600-700zł, gm.Rutka. 505-907-957.
FIRANKI ślubna amerykańska, roz.38, dodatki gratis, 1.080 zł. 501-456-832.
FIRANKI ślubna jednoczęściowa, bolerko, rozm.36, ecru, 500 zł, B-stok/Siemiatycze 668-149-995, (85)741-10-00.
FIRANKI ślubna Mon Cheri Sweetheart, stan bdb, biała, ecru, 1-częściowa, rozm.38, 550zł, B-stok. 667-660-116.
FIRANKI ślubna, 2-częściowa, tren, biała, francuska, rozm.38-40, 500 zł, Suwałki. 603-910-784.
FIRANKI ślubna, 2szt, włoska, nowa, roz.L, krem, biała, 500 zł/szt, Białystok. (85)663-19-21, po 19.
FIRANKI ślubna, bežowa, rozm.48, 500 zł, Białystok. 514-219-618.
FIRANKI ślubna, biała, 1-częściowa, roz.38, 1.000 zł, B-stok. 728-702-620.
FIRANKI ślubna, biała, roz.38-40, 160, 1-częściowa, sznurowana z tyłu jak gorset, podpinany tren, 120 zł, B-stok. 517-753-214.
FIRANKI ślubna, kolekcja (2010) na 1.65+ obcas 7cm, biała, dodatki, buty roz.37, 1.300 zł, B-stok. 507-229-144.
FIRANKI ślubna, rozm.38, 1.800 zł, Suwałki. 607-494-547.
FIRANKI ślubna, rozm.38, pokrowiec, welon, 550 zł, Białystok. 500-587-474.
FIRANKI ślubna, rozm.39-40, 2-częściowa, biała, dodatki, gm.Augustów, 500 zł. 502-861-468.
FIRANKI ślubna, rzm.38, perłowa, 1-częściowa, podpinany
FIRANKI ślubna, kolekcja Sincerite, halka gratis, 1.000 zł, ok.Augustowa. 883-778-999.
FIRANKI ślubna, zdobiona perełkami, roz.36-38, biała, po pralni, 100 zł, B-stok. (85)742-30-26.
FRAK męski, szwajcarski, 200 zł, Białystok. (85)742-30-26.
FRAK, 5 szt, 20 zł/szt, nakręcane, Białystok. (85)742-30-26.

RZECZY NOWE

BUTY męskie Reebok, Nike, Puma, 15 par, 44-48, 150 zł/para, Augustów. 506-971-020.
BLUZKA z długim rękawem, 8 szt, rozm.42-52, 15 szt, Białystok. (85)743-76-38.
KALOSZE Le-sport, gruba bawełna, wzrost 176cm, 1 zł, Suwałki. 502-064-974.

RZECZY UŻYWANE

KURTKA zimowa, stan bdb, rozm.S, 40 zł, Białystok. (85)743-76-38.
FRAK, budzik, polski i zagraniczny, 6szt, nie na chodzenie, klasyczny, 15 zł/szt, B-stok. (85)742-30-26.

MATERIAŁY BUDOWLANE

KUPIĘ

BARAKOWÓZ, Mońki, okolice. (85)716-57-15.
BLACHA aluminiowa, 2x1m. 662-744-100.
BLACHA na dach, może być z rozbiórki, ok.200mkw. 664-388-996.
BLACHA, gr.4-5mm, wym.2.25x4.5m. 661-383-641.
DESKI suche pod papę. (87)567-50-57.
DRUT zbrojeniowy, fi 12, gm.Kołaki Kośc. 885-730-502.
KABEL YKY 5x10, ok.20m, okno 86x114, używane. 606-387-395.
KONTENER biurowy. 502-378-440.
KOSTKĘ brukową, ok. 100 m, Białystok. 665-223-240.
OGRODZENIE metalowe, ok.10mb+ więcej. 502-653-938.
PALETY, 10szt, Białystok. 508-978-927.
PŁYTY drogowe, trelinkę, ok.100szt. 792-057-615.
TARCICĘ dębową lub jesionową, suchą, do 10% wilgoci, 1mszesc, Białystok. 605-171-045, 787-165-405.
ŻERDZIE świerkowe na ogrodzenie, 100szt. 606-783-019.

SPRZEDAM

BAL jesionowy, gr.8cm, wysezonowany, 4mseść, 2.500 zł/mseść, Białystok. 695-250-029.
BAL z rozbiórki domu, gr.15cm, ok.15mszesc, 5.000 zł, Sokółka. 508-000-178.
BALE dębowe sezonowane, 10 mszesc. 2.600 zł/mszesc, gm.Szepietowo. 698-059-353.
BALE dębowe, jesionowe, gr.5-8cm, sezonowane 4 lata, 5 mszesc, 1.200-2.500 zł/mszesc, ok.Kolna. 606-373-925.
BALE dębowe, sezonowane 5 lat, dł. 125cm, gr. 6cm, 1mszesc, 1.400 zł/mszesc, gm.Wasilków. 660-198-971.
BALE jesionowe, 2-letnie, gr.7cm, 2 mszęsc, 2.000 zł/całość, ok.Radziłowa. (86)273-63-50.
BALE jesionowe, 2mszesc, 1.500 zł/mszesc, Czyżew. 721-640-716.
BALE jesionowe, gr.50 -80mm, 4 mszesc, 1.500 zł/mszesc, gm.Juchnowiec. (85)719-67-38.
BALE jesionowe, gr.5cm, 1,3mszesc, 1.100 zł, Augustów. 725-388-475.
BALE sosnowe, 18szt, dł.6m, 15 zł/mb, Perlejewo. (85)657-86-21.
BALE sosonowe, 1 m.sześć, 600 zł, Białystok. (85)746-67-91, 694-161-273.
BALEJA ocynkowana, 20 zł, B-stok. 888-967-554.
BARAKOWÓZ na działkę, bez kół, stan bdb, 2.200 zł, Siemianówka. 725-523-730.
BATERIA prysznicowa jednouchwytowa, chrom, nowa, 70 zł, Białystok. 515-629-631.
BECZKA metalowa 250l, 2szt, 50 zł/szt, B-stok. 517-405-480.
BELKA dębowa, 14x15cm, 600 zł, gm.Czarna Biał. (85)749-52-80.
BELKI dachowe, sezonowane, 1mseść, 700 zł, Poświętne. (85)650-13-38.
BLACHA dachówkowa, brąz, nowa, dł.4m, 10-arkuszy, 20 zł/mkw, B-stok. 603-211-212.
BLACHA na dach z rozbiórki, ok.400mkw, stan db, 10 zł/arkusz, ok.Moniek. 666-083-487.
BLACHA ocynkowana, 1.2x1.8m, 5arkuszy, 40 zł/szt, Białystok. (85)742-18-84, 785-108-380.
BLACHA ocynkowana, 200x100, 8 arkuszy, 25 zł/arkusz, Białystok. 668-343-482.
BLACHA ocynkowana, 35 arkuszy, 1x2m, 25 zł/arkusz, gm.Krasnopol. (87)516-41-51.
BLACHA trapezowa, 0,5-0,7mm, francuska, 1.000mkw, 18 zł/mkw, Stawiski. 604-122-765.
BLACHA trapezowa, czerwona, ocynk, 13 szt, 100 zł. (86)278-14-35.
BLOCZKI betonowe, 12x24x37, 300 szt, 2 zł/szt, ok.Suwałk. 515-807-233.
BLOCZKI ceramiczne, zlewkowe, 5.000 szt, 2 zł/szt, gm.Trzcianne. 725-375-697.
BLOCZKI silikatowe, 12x24x22, 1200 szt, 0,80 zł/szt, z rozbiórki, ok.Wys.Maz. 517-293-291.
BRAMA metalowa +bramka, 150x360, 500 zł, B-stok. 698-583-191.
BRAMA metalowa, 2szt, z furtką, 100- 150 zł/szt, Michałowo. 517-026-496.
BRAMA metalowa, 4,58m, 1.000 zł, gm.Dobrzyniewo. 727-259-203.
BRAMA przesuwna, światło wjazdu 4m, 1.500 zł, Giżycko. 725-028-785.
BRAMA wjazdowa, nowa, kuta, szer.4m, 1.100 zł, Zambrów. 500-864-046.
BRAMA, 300x120 +słupki, bramka, 350 zł, ok.Augustowa. 785-107-104.
BRODZIK, 80cm, 50 zł, Brańsk. 513-023-150.
BRZOZA na pniu, 45cm, 3 szt, 200 zł/szt, Sokółka. 511-240-244.
BUDYNEK do rozbiórki, 2szt, murowane, 3.000 zł/oba, gm.Krypno. 664-435-666.
CEGŁA biała silikat 3 NFD, 250x120x220 mm, 3.000 zł, 1,80 zł/szt, ok.Zambrowa. (86)270-33-00 po 20.00.
CEGŁA dziurawka i pełna, 1.000 szt, 1 zł/szt. Suwałki. (87)566-31-18
CEGŁA pełna, biała, 100szt, 1 zł/szt, Białystok. (85)743-10-16.
CEGŁA rozbiórkowa, biała, cała, 3.000szt, 40 gr/szt, Grajewo. 660-636-023, (86)272-67-77.
CEGŁA rozbiórkowa, czerwona, pełna i dziurawka, 1500szt, 0.60gr/szt, Bakałarzewo. 668-393-077.
CEGŁA rozbiórkowa, czerwona, poniemiecka, 6.000szt, 1 zł/szt, Ełk. 696-104-953.
CEGŁA rozbiórkowa, silikatowa, 2000szt, 0.60gr/szt, Bakałarzewo. 668-393-077.
CEGŁA z rozbiórki, 5.000szt, 1.000 zł, Siemiatycze. (85)655-00-36.
CEGŁA z rozbiórki, pełna, 2000 szt, 0.90 zł/szt, Grajewo. 507-121-045.
CEGŁA, biała, 2000szt, 0.70 zł/szt, Łomża. 696-178-083.
CEGŁA, krokwie, grut, pozostałości po budowie, 0,50-650 zł/mszesc, Zambrów. 504-297-355.
CEMBROWINA, średnica 120cm, 40 zł, Sokółka. (85)711-24-20.
CEOWNIK 100, dł.5,5m, 180 zł, Sokółka. (85)711-24-20.
COKÓŁ pod zlewozmywak, biały, wys.65cm, 20 zł, B-stok. 530-630-140.
CZARNOZIEM, 200mszesc, 40 zł/mszesc, możliwy transport, Białystok. 602-407-519.
CZARNOZIEM, 3.000 mszesc, 20 zł/mszesc, gm.Kuźnica Białostocka. 605-165-036.
DACHOWKA cementówka, 500 szt, 5 zł/szt, gm.Wyszki. (85)737-13-20.
DĄB w balach, jesion, 8cm, 15 lat leżakowane, 6 m.sześć, 1.400 zł/m.sześć, Knyszyn. 692-834-719.
DESKA 32mm, sosna, olcha, wysezonowana, 3mp, 600 zł/mp, gm.Dobrzyniewo. (85)719-75-68.
DESKA calówka, 5mszesć, 450 zł/mszesć, ok.Grajewa. 530-675-153.
DESKA calówka, 7 mszesc, 450 zł/mszesc, ok.Białegostoku. 530-600-451
DESKA dębowa, grubość 30-50cm, dł.3m, 5mszesc, 1.200 zł/mszesc, Janów. 609-960-861.
DESKA jodłowa, sucha, grubość 3,5cm, ok.6mszesc, 700 zł/mszesc, Turośń Kościelna. (85)650-53-57.
DESKA podłogowa, lita, pióro - wpust, ok. 40 mkw, 40 zł/mkw. 501-121-572.
DESKA sosnowa, 2-calowa, dł.5-6m, ok.100mb, 600 zł/mszesć, gm.Perlejewo. (85)657-86-21.
DESKA, olcha, 32mm, 13mszesc, 550-600 zł/mszesc, gm.Brańsk. (85)737-60-74.
DESKI sosnowe na szalówkę, 6mszesc, 700 zł/mszesc, ok.B-stoku. 500-460-752.
DESKI sosnowe, 32mmm, sezonowane, 1mszesć, 700 zł, Poświętne. (85)650-13-38.
DESKI sosnowe, calówki, 4mszesc, 600 zł/mszesc, ok.Białegostoku. 500-460-752.
DESKI sosnowe, gr. 32mm, dł. 5m, 100szt, gm.Szczuczyn. 507-307-569.
DESKI sosnowe, jesionowe, dł.5-7m, krokwie, dł.6-7m, 2mszesc, 1.500 zł/wszystko, gm.Suraż. (85)650-33-82.
DESKI sosnowe, ok.3mszesc, gr.5cm, 1.5mszesc, gr.3.8cm, 1mszesc, gr.3.2cm, 650 zł/mszesc, gm.Sokoły. (86)476-42-94 po 20.
DESKI, dł 4-8 m, 600 zł, gm.Wys.Maz. 667-948-909, 607-079-232.
DŁUŻYCA jesionowa, 4mszesć, 400 zł/mszesc, Bargłów Kośc. 663-230-382.
DOM do przeniesienia, drewniany, 15x7,5m, gr. dyla 12x20cm, kamienna podmurówka, 6.000 zł, gm.Dobrzyniewo. 507-729-694.
DOM drewniany do przeniesienia, 10x7m, stan bdb, zdrowy, 11.000 zł, ok.Turośli. 606-764-305.
DOM drewniany do przeniesienia, 8.5/6.5, 10.000 zł, do uzg, Bielsk Podl. (85)730-93-91, 660-664-637.
DOM drewniany do rozbiórki, 12x11m, 12.000 zł, ok.Kolna. 602-292-714.
DOM drewniany do rozbiórki, 17,5x8,5m, 10.000 zł, gm.Jasionówka. (85)716-03-60.
DOM drewniany z dyla do przeniesienia, 4.30x12.80m, 8.000 zł, gm.Hajnówka. 513-551-844.
DOM drewniany, do przeniesienia, 8x7, 7.500 zł, Wys.Maz. 508-305-288.
DOM z bala, do rozbiórki, 6.000 zł, ok.Łap. 514-518-326.
DREWNO olchowe suche, na płot, łaty: 60x160x3.000mm, słupki: 160x200x1.300mm, 90szt, 15-20 zł/szt, pow.sokólski. 511-458-556.
DREWNO sosnowe, 40mszesc, Grajewo, 600 zł/mszesc. 692-715-793.
DRUT żebrowany, gr.10mm, 20szt, 20 szt/szt, ok.Suwałk. 608-513-635.
DRZEWO opałowe, mieszane, 10m, 75- 80 zł/m, Gródek. 796-161-442.
DRZEWO, liściaste, 100mszesc, 190- 280 zł/mszesc, transport, Bakałarzewo. 789-173-885.
DRZWI balkonowe Jocz, nowe, lewe, 70cm, 320 zł, Suwałki. 513-236-448.
DRZWI balkonowe pcv, 90x2,20m, 250 zł, Kolno. 694-114-287.
DRZWI balkonowe, 2-skrzydłowe, stolarskie, 228x73 cm, 250 zł, Łapy. 503-350-390.
DRZWI balkonowe, 2szt, bez futryn, 220x80, 100 zł/szt, Piątnica. (86)219-10-67.
DRZWI balkonowe, PCV, białe, 85x250, 200 zł. (85)743-48-70.
DRZWI białe, łazienkowo-pokojowe, 80", z futryną, przeszklone, 80 zł. 664-417-555.
DRZWI drewniane wewnętrzne, przeszklone, 80cm, 3 szt, 20 zł/szt, B-stok. (85)675-51-34.
DRZWI garażowe, drewniane, dwuskrzydłowe, używane, wys. 248cm, szer. 252cm, małe przeszklenia, 300 zł, Łapy. 600-166-631.
DRZWI garażowe, drewniane, używane, 50 zł, ok.B-stoku. 535-969-700.
DRZWI garażowe, nowe, 270x300, 1.100 zł, gm.Kleszczele. 507-711-836.
DRZWI garażowe, stolarskie, 2-skrzydłowe, 280x210cm, 300 zł, Łapy. 503-350-390.
DRZWI łazienkowe, lewe , 60 cm, okleina dąb z ramkami, 2 szt, 80 zł/szt, Suwałki. 696-939-881.
DRZWI metalowe, 2x1m, 500 zł, gm.Orzysz. 698-178-763.
DRZWI pokojowe z ramami na szybę, z bloku, 3 szt, 200 zł, Białystok. 662-922-727.
DRZWI pokojowe ze szkłem, białe, prawe, lewe, 3 szt, szer.70cm, 60zł/szt, Białystok. 510-192-176.
DRZWI pokojowe, 80, prawe, oszklone, 50 zł, Choroszcz. 608-837-365.
DRZWI pokojowe, 80cm, lewe, nowe, sokólskie, 50 zł, B-stok. 502-639-948.
DRZWI pokojowe, białe, 60, 70, 4 szt, 30 zł/szt, B-stok. (85)654-23-35.
DRZWI standardowe prawe, białe, wejściowe do mieszkania w bloku, 100 zł, Białystok. 796-859-172.
DRZWI wewnętrzne sosnowe, filongowe ze szkłem, 6szt, stan db, używane, 80 zł/szt, Białystok. 508-587-660.
DRZWI wewnętrzne, 4szt, 150 zł/szt, ok.Moniek. 664-233-778.
DRZWI wewnętrzne, 70x200, nowe, 5 szt, 160 zł/szt, Mońki. 785-642-439.

SMSowo KOMFORTowo

ZLEĆ OGŁOSZENIE DROBNE
do Kramiku i Kramiku Plus
(dotyczy osób fizycznych nie prowadzących działalności gospodarczej)

Jak zlecić ogłoszenie?
– Wpisz w telefonie komórkowym dowolnej sieci SMS-a z treścią ogłoszenia. Zacznij od podania kodu złożonego z wyrazu kramik i po kropce numeru rubryki, w której ma się znaleźć ogłoszenie, np. 01, a dalej - po odstępie (spacji) - jego treść
Całość powinna wyglądać np. tak (prosimy nie używać polskich znaków):
kramik.01 opiekunke do dziecka tel. 123456

– Wyślij SMS-a z treścią ogłoszenia pod numer:
72466 - cena: 2,46 zł brutto
- dwie emisje: jedna w Kramiku i jedna w Kramiku Plus
73466 - cena: 3,69 zł brutto
- cztery emisje: dwie w Kramiku i dwie w Kramiku Plus

– Otrzymasz potwierdzenie przyjęcia ogłoszenia z naszego Biura Ogłoszeń, które sprawdzi czy jest ono zgodne z zasadami określonymi w regulaminie przyjmowania ogłoszeń
– Twoje ogłoszenie znajdzie się w Kramiku i Kramiku Plus w najbliższym możliwym terminie
– Maksymalna długość ogłoszenia (wraz ze spacjami i interpunkcją) to 130 znaków

WAŻNE INFORMACJE:
– Ogłoszenia dotyczące sprzedaży lub wynajmu muszą zawierać CENĘ.
– Do rubryki Praca/Zatrudnię (kod rubryki 01) przyjmowane są tylko ogłoszenia dotyczące zatrudnienia opiekunki do dziecka lub gospodyni domowej
– Ogłoszenia zlecone do rubryki Automoto/Sprzedam muszą zawierać markę oraz model samochodu
– Ogłoszenia zlecone do wszystkich rubryk z branży Nieruchomości muszą zawierać lokalizację (miasto oraz osiedle lub ulicę)
– Ogłoszenie z treści, których wynika, że Ogłoszeniodawca prowadzi działalność gospodarczą nie zostaną opublikowane
– Regulamin wysyłania i publikowania ogłoszeń przez SMS dostępny jest na stronie internetowej:
www.wspolczesna.pl/kramik

OFERTA DLA OSÓB PROWADZĄCYCH DZIAŁALNOŚĆ GOSPODARCZĄ
– Wyślij SMS-a z treścią ogłoszenia pod numer:
79988 - cena: 11,07 zł brutto
- dwie emisje: jedna w Kramiku i jedna w Kramiku Plus.

Rubryki:
69 Praca/Zatrudnię
70 Biznes
71 Turystyka, Agroturystyka
72 Zdrowie
73 Usługi

Wyślij ogłoszenie SMS'em

Wykaz rubryk - ogłoszeń SMS do Kramiku i Kramiku Plus
01 Praca/Zatrudnię
02 Praca/Szukam pracy
03 Podaruję
04 Potrzebuję
05 Zamienię
06 Automoto/Kupię
07 Automoto/Sprzedam
08 Automoto/Części/kupię
09 Automoto/Części/sprzedam
10 Automoto/Motory/kupię
11 Automoto/Motory/sprzedam
12 Automoto/zamienię
13 Nauka
14 Zdrowie/zdrowie i uroda
15 Nieruchomości/Kupię
16 Nieruchomości/Sprzedam
17 Nieruchomości/Poszukuję
18 Nieruchomości/Wynajmę
19 Nieruchomości/Zamienię
20 Nieruchomości/Stancje
21 Dla Domu/Meble
22 Dla Domu/Sprzęt AGD
23 Dla Domu/Inne
24 Dla Domu/Kupię
25 Dla Dzieci/zabawki
26 Dla Dzieci/akcesoria
27 Dla Dzieci/odzież
28 RTV/Kupię
29 RTV/Sprzedam
30 RTV/Zamienię
31 Komputery/Kupię
32 Komputery/Sprzedam
33 Hobby/Muzyka
34 Hobby/Sprzęt sportowy
35 Hobby/Zwierzęta/Domowe
36 Hobby/Zwierzęta/jeździectwo
37 Hobby/Zwierzęta/oddam
38 Hobby/Rośliny
39 Hobby/Foto
40 Hobby/Antyki
41 Hobby/Książki, czasopisma
42 Hobby/inne
43 Rolnictwo/kupię
44 Rolnictwo/maszyny i urządzenia
45 Rolnictwo/produkty rolne
46 Rolnictwo/zwierzęta hodowlane
47 Rolnictwo/materiały do produkcji
48 Rolnictwo/Ziemia rolna
49 Rolnictwo/Zamienię
50 Różne/kupię
51 Różne /sprzedam
52 Różne/inne
53 Handel/Kupię
54 Handel/Sprzedam
55 Maszyny i urządzenia/Kupię
56 Maszyny i urządzenia/Sprzedam
57 Okazje/sprzedam
58 Okazje/Kupię
59 Okazje/zamienię
60 Okazje/Rzeczy nowe
61 Okazje/Rzeczy używane
62 Materiały budowlane/Kupię
63 Materiały budowlane/Sprzedam
64 Materiały budowlane/Zamienię
65 Telefony/sprzedam
66 Telefony/Kupię
67 Telefony/Zamienię
68 Zawiadomienia

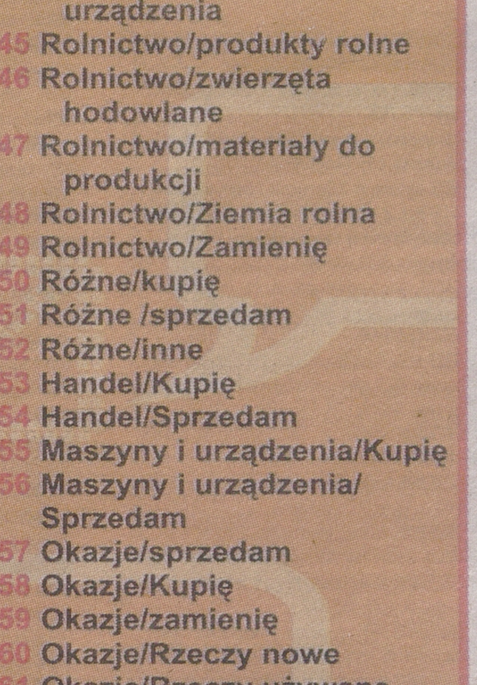

HURTOWNIA MATERIAŁÓW BUDOWLANYCH
fadbet s.a.
Szosa Knyszyńska 25, Białystok – Fasty, tel. 85 743 83 21-27,
godz. otwarcia pon.-pt.: 7.00-17.00, sob.: 8.00-14.00

Płyta gipsowo-kartonowa KNAUF 16,90 zł/szt.

Wełna szklana 10cm URSA uralita 8,00 zł/m²

Cegła klinkierowa Jopek JUPEK 1,45 zł/szt.

PREFBET BRIAŃSKO

CERAMIKA BUDOWLANA LEWKOWO

Dostawy samochodem samowyładowczym HDS

DRZWI wewnętrzne, bez futryn, 82, 72, 7szt, 60 zł/szt, Ogrodniczki. (85)710-80-91.

DRZWI wewnętrzne, białe, oszklone, 5szt, łazienkowe, 1szt, 70 zł/szt, ok.Ełku. 507-331-362.

DRZWI, balkonowe, PCV, lewe, szer.80, 150 zł, Choroszcz. 608-837-365.

DRZWI, białe, wewnętrzne, szer.70cm, nowe, 2szt, 120 zł/szt, Białystok. 510-690-990.

DWUTEOWNIK 500-550, 2szt 8m, 2.400 zł/szt, 2szt 9m, 2.700 zł/szt, 1x16m, 4.500 zł, ok.Olecka. 606-673-350.

DYL sosnowy, gr.5, 8mm, 8mseśc, 600 zł/mseśc, ok.Sejn. 519-869-868.

DYLE dębowe, suche, 6-letnie, szer.8cm, 2mseśc, 2.200 zł/całość, Turośń Kośc. (85)650-53-57.

DYLE jesionowe, dębowe, gr.80mm, sezonowane, wilgotność 8-10%, 4mseśc, 1.600- 1.900 zł/mseśc, Michałowo. 790-385-947.

DYLE jesionowe, gr.25-50mm, 15mseść, 1.500 zł/mseśc, gm.Goniądz. (85)738-38-72.

DYLE jesionowe, gr.8cm, 2mseśc. 1.200 zł/mseśc. gm.Łapy. 501-089-562.

DYLE sosnowe gr.10-18 cm, różne długości, b.stare, 12 mseśc, 600 zł/mseśc, Suwałki. 516-979-253.

DYLE sosnowe, wysezonowane, starodrzew, gr.50-80cm, dł.5.5m, ok.10mseść, 1.200 zł/mkw, Sobolewo. 600-982-236.

DYLE świerkowe, wysezonowane, starodrzew, gr. 30cm, dł. 8m, 40mseśc, 950 zł/mseśc, ok.Białegostoku. 503-004-339.

DYLE wiązu, gr.8cm, suche, 1.5mseśc, 2.100 zł, Kobylin Borzymy. 608-739-154.

DYLE wysezonowane, jesion, 8cm, 3 mseść, 1.700 zł/mseśc, Korycin. 798-121-400.

DYLE z gruszy, gr.80mm, wilgotność 8-10%, 2mseśc, 1.900 zł/mseśc, Michałowo. 790-385-947.

DYLE z rozebranej stodoły, ok. 7 mseśc. 1.500 zł, gm.Czyże. (85)681-39-85, 696-723-089.

ELEMENTY dębowe, 5,5x10,5x50, 2mseśc, 1.5-00 zł/mseśc, gm.Brańsk. 501-179-456.

ELEMENTY metalowe zagród dla bydła, trzody, 50szt, 50 zł/szt, Warszawa. 516-979-253.

ELEMENTY schodowe, stopień +podstopień, jesionowe, 50szt, 90 zł/szt, Hajnówka. 784-710-404.

ETERNIT w arkuszach, nowy, ok.400szt, 15 zł/szt, gm.Andrzejewo. 694-893-271.

ETERNIT, z rozbiórki, 50szt, 5 zł/szt, gm.Orzysz. 698-178-763.

ĘGI betonowe, zbrojne, nowe, 100x50, 95 zł/szt, ok.Olecka. 695-244-024.

FRYZ dębowy, gr.2,8cm, szer.7,5cm, dł.32cm, 1.200szt, 2 zł/szt, gm.Wasilków. 608-831-322.

GARAŻ drewniany do przeniesiena, 1.000 zł, Hajnówka. 664-696-764.

GARAŻ, 3x5, z paneli grzewczych, skręcany, 2-spadowy, stelaż 35x35, 1.200 zł, Białystok. (85)741-29-18.

GRES szkliwiony, 50x50, merida złota 16 mkw, beżowa 40,5 mkw, pozostałości po budowie, 42 zł/mkw, B-stok. 604-197-223.

GRZEJNIK aluminiowy, 58 szt, 13 zł/szt, Suwałki. (87)566-24-42.

GRZEJNIK łazienkowy, drabinkowy, nowy, 45x75cm, 200 zł, Łapy. 503-350-390.

GRZEJNIK, żeliwny, elektryczne, 2 nowe, 4 szt, 50 zł/szt, Bielsk Podlaski. (85)730-71-03.

GRZEJNIKI aluminiowe, 15 i 18 żeberek, 100 zł/szt, Białystok. 696-433-812.

GRZEJNIKI płytowe, stalowe, niemieckie, nowe, 4szt, 900 zł/wszystkie, B-stok. (85)653-83-77.

GRZEJNIKI żeliwne, 5szt, 10-żeberkowe, 5 zł/żeberko, gm.Płaska. 504-157-857.

HANGAR tunel, 2szt, konstrukcja stalowa, kryty blachą, szybki montaż, 11x15m, 12x30m, 18.000-40.000 zł/szt, ok.Bielska Podl. 503-042-975.

HANGAR, 12x20m, stan bdb, 48.000 zł. 784-796-013.

JESION w dylach, gr.8cm, dł.230cm, 6mseśc, wysezonowane, Sokółka, 1.300 zł/mseśc. 781-273-731.

JESION w klocu, 3 mseśc, 2.000 zł/całość, ok.Brańska. 517-733-549.

JESION w klocu, ok.5mseść, 400 zł/mseść, gm.Jaświły. 517-550-137.

KABINA prysznicowa, półokrągła, 80cm, nowa, bez brodzika, 250 zł, Wys.Maz. 500-333-892.

KAFLE, 40szt +narożniki, 10szt, 1 zł/szt, gm.Kleszczele. 513-669-005.

KAMIENIE, duże i małe, 2t, 100 zł/t. (85)873-46-25.

KAMIEŃ bity, 300mkw, 35-45 zł/mkw, Suwałki, 502-920-865.

KAMIEŃ polny, ok.30t, 50 zł/tobna, gm.Zawady. 609-236-215.

KAMIEŃ polny, szczepany, ok.40t, 10-30 zł/tona, Zawady. 605-289-987.

KAMIEŃ polny, średni i duży, ok.30 ton, 60 zł/tona, Jaświły. 609-806-154.

KANTÓWKA klejona, 6x10x270cm, 60m, 4 zł/m, B-stok. 696-564-454.

KANTÓWKA sosnowa, dł.5m, 12x12cm, 12szt, 14 zł/mb, ok.Śniadowa. 510-173-043.

KANTÓWKA świerkowa, 42x140x1600mm, 100szt, 7 zł/szt, gm.Nowinka. 502-770-690.

KĄTOWNIK 62x65, dł. 3m, 2szt, dł. 2.8m, 1szt, 50 zł/szt, Sokółka. (85)711-24-20.

KOŁKI do pastucha, dębowe, leszczynowe, 300 szt, 2 zł/szt, ok.Siemiatycz. 694-742-533.

KOŁKI, 100 szt, 0,40 zł/szt, Białystok. 608-423-288.

KOŁKI, do pastucha, sosnowe, 500 szt, 2 zł/szt. ok.Augustowa, 697-365-937.

KONSTRUKCJA metalowa magazynu, wiaty, obory, dł.45m, szer.14m, wys. 4,5m, dokumentacja, 50.000 zł, Raszyn. 509-160-956.

KONSTRUKCJA metalowa szklarni 12x30 m, wys. 3.40, 15.000 zł, Gołdap. 507-534-031.

KONSTRUKCJA metalowa wiaty, 15x8x6, 12.000 zł, gm.Poświętne. 501-599-924.

KONSTRUKCJA metalowa wiaty, 30/10/5m, 22.000 zł, Warszawa. 516-979-253.

KONTENER budowlano- biurowy, 4 szt, stan bdb, 5.000 zł/szt, Białystok. 505-231-261.

KONTENER budowlano-biurowy, 5szt, 10.000 zł/szt, Białystok. 792-549-847.

KONTENER samochodowy na działkę lub budowę, 4x2,20 m, 1.000 zł, Augustów. 601-176-393.

KONTENER szafa ze stara, 1.100 zł, Białystok. 665-223-240.

KONTENER, 250x150, 1.200 zł, gm.Dobrzyniewo. 727-259-203.

KOSTKA brukowa, czerwona, używana, grubość 6cm, 370mkw, 20 zł/mkw, Księżyno. 604-105-629.

KRATY, 120/120, 14szt, 100 zł/szt, Czarna B-stocka. 692-339-907.

KRĘGI betonowe, 120, 3szt +pokrywa zbrojona z otworem, 600 zł/całość, B-stok. 668-282-163.

KRĘGI betonowe, 4szt +2 pokrywy, 100 zł/szt. 500-730-186.

KRĘGI betonowe, śr.80cm, 4szt, 160 zł/szt, B-stok. 502-055-827.

KROKWIE, 12x7cm, dł.4,20m, 20szt, 7 zł/mb, ok.Śniadowa. 510-173-043.

KROKWIE, 8cmx13cm dł.7m i 6m, 20 szt, 55 zł/szt, gm.Poświętne. (85)650-13-38.

KROKWIE, dł.6m, 10 szt, 700 zł, gm. Wys.Maz. 667-948-909, 607-079-232.

KROKWIE, łaty, deski, inpregnowane, 450-750 zł, możliwy transport. 510-311-789.

LAMPA oświetleniowa zewnętrzna, 2szt, 100 zł/kpl, Białystok. 510-541-217.

LINA stalowa, 2szt, dł.23m, średnica 1,3-1,5cm, 40 zł.szt, Białystok. 792-233-177.

LISTWY przypodłogowe, panelowe, jesionowe, 1.200 mseśc. 4 zł/mseśc. Hajnówka. 664-696-764.

ŁATY dachowe, kontrłaty, 200mb, 4x5cm, 3x5cm, zaimpregnowane ciśnieniowo, 0,90-1.30 zł/mb, Białystok. 602-708-789.

MOZAIKA podłogowa, dąb, jesion, 250mkw, 15-35 zł/mkw, Hajnówka. 784-710-404.

MOZAJKA podłogowa, gwiazda w gwieździe, 94mkw, 27 zł/mkw, Łapy. 505-873-205.

OGRODZENIE metalowe, 12mb, 800 zł, Choroszcz. 608-444-078.

OKAP kuchenny AEG, pod zabudowę, 60 zł, B-stok. 669-999-967.

OKAP, kremowy, 200 zł, Dąbrowa Białostocka. 662-767-257.

OKLEINA sosnowa, 2.000mkw, 6 zł/mkw, gm.Supraśl. 795-161-644.

OKNA 2-szybowe, bez ram, stan bdb, 140x95, 5 szt, 15 zł/szt, Białystok. 695-564-454.

OKNA drewniane Sokólskie, 3-szybowe, z demontażu, 115/148, 60 zł, Bielsk Podlaski. 501-933-360.

OKNA drewniane, 3szt, 144x117, 144x147, 144x210, 100-150 zł/szt, Piątnica. (86)219-10-67.

OKNA drewniane, nieoszklone, 210x145, 2szt, 180-145, 4szt, nowe, solidne, 200 zł/szt, gm.Nowy Dwór. (85)722-62-24, 693-879-938.

OKNA drewniane, nowe, 2szt 150x150, 350-400 zł, Ogrodniczki. (85)710-80-91.

OKNA drewniane, używane, z żaluzjami, 35 szt, 50 zł/szt, Wyszki. (85)737-11-56.

OKNA PCV, 4szt, stan bdb, 103x134, 350 zł/szt, ok.Suwałk. 608-513-635.

OKNA PCV, brązowe, używane, 147/145, 100 zł/szt, Białystok. 696-433-812.

OKNA, 2-szybowe bez ram, 5szt, 140x95, 15 zł/szt, Białystok. 696-564-454.

OKNA, małe z szybami, brąz, stan bdb, 60/100 i inne, 10 zł/szt, B-stok. 695-614-593.

OKNO drewniane z demontażu, oszklone, malowane, stan bdb, 50szt, 12 zł/szt, Sejny. 507-281-838.

OKNO drewniane z futryną, 2szt, 207/150, 220 zł/szt, Supraśl. 507-440-178.

OKNO drewniane, 130x180cm, 100 zł, B-stok. 514-921-381.

OKNO drewniane, z rozbiórki, 40szt, 20 zł/szt, gm.Andrzejewo. 86271-73-62.

OKNO półokrągłe, 52cm, plastik, złoty dąb, nowe, 600 zł. 606-652-865.

ORYNNOWANIE domu, 4szt, 1.000 zł, gm.Poświętne. 508-124-990.

PALIKI do szalunków, dł.90cm, grube, 250szt, 0,80 zł/szt, Białystok. 602-708-789.

PANEL podłogowy, dąb afrykański, pozostałości po budowie, 6 mkw, 50 zł/mkw, Białystok. 604-197-223.

PANELE ścienne PCV, białe, nowe+ listwy, 54.4mkw, 900 zł, gm.Jaświły. 506-851-603.

PLANDEKA filcowa, 6x8m, 100 zł, ok.Ostrołęki. 600-327-483.

PŁYTA z wełny mineralnej, 60x100, gr.6cm, 17 szt, 100 zł. (85)743-48-70.

PŁYTKI elewacyjne, 20x10cm, 200szt, 0,50 zł/szt, Białystok. (85)743-10-16.

PŁYTKI klinkierowe, 24,5x6,5, 30mkw, 30 zł/mkw, Białystok. 698-634-087.

PODCIĄGI, stalowe, 2 szt. 0,4x0,16x10m, 4.000 zł, Zambrów. 503-044-278.

POKRYCIE dachowe PCV trapez, 110x250cm, 40szt, 25 zł/szt, B-stok. 696-216-495.

PÓŁKI z płyty meblowej, okleinowane folią bukową, 200x21x22, 50szt, 6 zł/szt, Hajnówka. (85)684-33-00.

PRZEWÓD spawalniczy, 11mb, 180 zł/całość, ok.Sejn. 664-424-333.

PRZEWÓD spawalniczy, miedziany, grubość 1,5cm, 40mb, 30 zł/mb, Białystok. 517-985-588.

PRZEWÓD YDY, 5x10, 9 mb, 10 zł/mb, Suwałki. (87)566-73-31, 608-410-504 po 16.

PRZĘSŁO ogrodzeniowe, 100 szt, 120 zł/szt, Zabłudów. 600-469-752.

PRZĘSŁO ogrodzeniowe, metalowe, 2.5dł, 7 szt, 120 zł/szt, Białystok. 508-288-091.

PUSTAK suporex, nowy, 200szt, 6.50 zł/szt, gm.Szepietowo. 502-098-641.

PUSTAK żużlowy, 49/24/18, 600 szt, 3,50 zł/szt, Bielsk Podlaski. 607-226-062.

PUSTAK, Suporex, 800 szt, 5 zł/szt, Sobolewo. 600-982-236.

PUSTAKI połówki, 500szt, 4 zł/szt, Suwałki. 519-890-496.

PUSTAKI Suporex 12, 150szt, gm.Grajewo, 3.90 zł/szt. 518-838-902.

PUSTAKI suporex, 2.000szt, 4 zł/szt, gm.Trzcianne. 725-375-697.

PUSTAKI Suporex, 800szt, 6 zł/szt, Suwałki. 519-890-496.

PUSTAKI wióro-betonowe, 700szt, 49x18x24, 3,8 zł/szt, B-stok. 692-745-205.

PUSTEK ceramiczny Lewkowo U220, 1,5 palety, nowe, I gatunek klasa 15, 2 zł/szt, Białystok. 602-708-789.

RAMY okienne, 4szt, 5 zł/szt, Białystok. (85)675-51-34.

RURA drenacyjna, fi50, dł.60m, 120 zł, Łapy. 505-873-205.

RURA grubościenna, fi76x7x170, 4 szt, fi76x4x170, 3 szt, 30- 50 zł/szt, Sokółka. 511-240-244.

RURA metalowa na słupki ogrodzeniowe, dł.2m, 40szt, 16 zł/szt, B-stok. 662-744-100.

RURA, śr.6cm, 70mb, 12 zł/mb, Białystok. 698-580-099.

RURY metalowe, czarne, gr.100mm, dł.6m, 6szt, 300 zł/szt, gm.Czarna Biał. (85)749-52-80.

RURY na słupki ogrodzeniowe, 52mm, 200 mb, 8.50 zł/mb, Białystok. 608-688-559.

RURY ocynkowane, śr.42mm-36m, 10 zł/m, B-stok. (85)741-28-86.

RUSZTA betonowe, 175/35/8, 300 szt, 65 zł/szt, gm.Hajnowka. 509-218-681

RUSZTOWANIA warszawskie typ lekki, całe i połówki, nowe i używane, 36szt, 48 zł/szt, Białystok. 505-611-998.

RUSZTOWANIA warszawskie, 30 szt, 45 zł/szt, Białystok. 608-688-559.

SCHODY klonowe, 20 szt, 50 zł/szt, Hajnówka. 664-696-764.

SCHODY samonośne jesionowe, szer.90cm, wys.3m, 3.500 zł, Zambrów. 508-864-629.

SIATKA maskująca, 6x6m, 300 zł, 8x8m, 450 zł, 12x12m, 700 zł, Lipsk. (87)642-35-04.

SIATKA ogrodzeniowa, nowa, zielona, wys.1,5m, 10mb, 100 zł, Suwałki. 662-995-902.

SIATKA ogrodzeniowa, wys.1,5m, ocynkowana, 150mb, 11 zł/mb, Białystok. 606-554-496.

SKLEJKA antypoślizgowa, dł.2.5m, szer.24cm, gr.12mm, 15szt, 28 zł/szt, Augustów. 510-449-024.

SKRZYDŁO drewniane okienne, prawe, 80x30, 2 szt, 80 zł/szt, Białystok. 506-322-019.

SKRZYNKA elektryczna na budowę, bezpieczniki, różnicówka, 2 gniazda siłowe 380V, 3x220V, 450 zł, B-stok. 604-197-223.

SKRZYNKA elektryczna na budowę, licznik, bezpieczniki, gniazda, 450 zł, Dąbrowa B-stocka. 609-700-641.

SŁOMA żytnia, prosta, do krycia dachów, w snopkach, wys.170cm, 100szt, 9 zł/szt, gm.Jaświły. (85)716-17-78.

SŁUP metalowy, 15szt, 13x13x550cm, wiązanie dachowe, ceownik, dwuteownik 14", z demontażu, 25.000zł, Warszawa, Białołęka. 516-979-253.

SŁUPKI metalowe, ogrodzeniowe z wąsami, pomalowane, 2m, 8szt, 22 zł/szt, Białystok. 514-497-525.

SŁUPKI ogrodzeniowe metalowe +zawiasy do bramki, 11 szt, 250 zł, B-stok. 694-161-273.

SŁUPKI ogrodzeniowe z ceownika, 100szt, 20 zł/szt, Łapy. 513-713-131.

SŁUPKI ogrodzeniowe, 100 szt, 16 zł/szt, Białystok. 608-688-559.

SŁUPKI ogrodzeniowe, 30szt, 25 zł/szt, Białystok. 511-605-777.

SŁUPKI ogrodzeniowe, betonowe, nowe, 100 szt, 20 zł/szt, gm.Augustów. 503-546-768.

SŁUPKI ogrodzeniowe, dł. 2m, śred. 5cm, 25szt, 10 zł/szt, Białystok. 694-280-378.

SŁUPKI ogrodzeniowe, fi100, dł.2m 15szt, z demontażu, 25/szt, Wasilków. 609-506-980.

SŁUPKI ogrodzeniowe, metalowe, 100szt, 22 zł/szt, gm.Augustów. 503-546-768.

SŁUPKI ogrodzeniowe, sosnowe, 200szt, dł.2m, 3 zł/szt, gm.Augustów. 667-638-675.

SPICHLERZ z bala, 6x5m, 4.000 zł, ok.Ciechanowca. 513-066-760.

STEMPLE budowlane, 100szt, 3 zł/szt, gm.Jaświły. 791-532-039.

STEMPLE budowlane, 200szt, 3 zł/szt, gm.Krypno. 606-216-479.

STEMPLE budowlane, 200szt, 4 zł/szt, Bielsk Podl. 600-316-991.

STEMPLE budowlane, 250szt, 3 zł/szt. 504-804-232.

STEMPLE budowlane, dł.2,70m, 1.000szt, 5 zł/szt, Hajnówka. 692-150-616.

STEMPLE budowlane, dł.3m, 100szt, 4 zł/szt, ok.Bielska Podlaskiego. 505-616-986.

STEMPLE budowlane, dł.3m, 50szt, 4 zł/szt, Suwałki. 664-766-888.

STEMPLE budowlane, długość 2,3-2,75m, 300szt, 2,5 zł/szt, Białystok. 502-370-211.

STEMPLE budowlane, nowe, 200 szt, dł.2.9 m, 4 zł/szt, Białystok. 512-989-731.

STEMPLE budowlane, ok.150szt, 3.50 zł/szt, B-stok. 600-369-051.

STEMPLE budowlane, sosnowe, 150szt, 4 zł/szt, gm.Augustów. 644-90-88.

STEMPLE metalowe, stropowe, regulowane, dł.3m, 22szt, 70 zł/szt. Turośń Dolna. (85)650-53-57.

STEMPLE, 200szt, dł.4m, 6 zł/szt, Białystok. 502-768-880.

STEMPLE, 200szt, wys.2,70-3,50m, 3,50 zł/szt, gm.Wyszki. 790-558-917.

STEMPLE, wys.2.7m, 200sz, 3,5 zł/szt, Zambrów. 787-390-637.

STODOŁA do przeniesienia, stan db, 19x11, 10.000 zł, Ciechanowiec. (86)277-11-04.

STODOŁA drewniana z dyla o gr. 7 cm, 25x7.5 m, 8.500 zł, gm.Korycin. 662-061-529.

STODOŁA, 26mx9m, na betonowych słupach, kryta dachówką, odeskowana, 6.000 zł, B-stok. 600-560-076.

STOPNIE schodowe, dębowe, nowe, 110x30x4cm, 26szt, 180 zł/szt, Augustów. 512-413-920.

SUPOREKS, po budowie, ok.500 szt, 7.20 zł/szt, Grajewo. 692-066-432.

SYSTEMY kominowe, kpl, typ Schiedel, fi 180, 6m, 3szt, Białystok, 1.590 zł. 602-350-146.

SZAFKA metalowa na licznik prądu, 50x46x26cm, 50 zł, B-stok. 510-541-217.

SZALÓWKA płaska, 200m, 25-35 zł/mkw, ok.Białegostoku. 502-663-540.

SZALÓWKA sosnowa, szer.145cm, grubość 2cm, dł.5m, 200mkw, 25-45 zł/mkw, Czarna B-stocka. 603-097-463.

SZALUNEK fontanny, 500 zł, Mońki. (85)716-52-78.

SZKLARNIA 6x4m, konstrukcja metalowa, piec c.o., Suwałki, 700 zł. 663-643-955.

SZKŁO na szklarnię, 80 mkw, 1.000 zł, Sobolewo. 795-161-644.

SZKŁO okienne, gr. 4mm, 160mkw, 15 zł/mkw, Sokółka. 605-334-781.

SZTACHETA, olsza, sucha, 400 szt, 2.85 zł/szt, gm.Miastkowo. 518-904-581, (86)217-47-88.

SZTACHETY 120-150cm, 1.000 szt, 4-5 zł/szt, gm.Choroszcz. 608-479-688.

SZTACHETY dębowe, wyrobione, zaokrąglone, 2.000 szt, 3.50-4.50 zł/szt, gm.Janów. 508-050-129.

SZTACHETY olchowe, 1.65 7.5cm, gr.3cm, 300szt, 3 zł/szt, ok.Bielska Podl. 500-787-032.

SZTACHETY olchowe, dł.120cm, heblowane, 500szt, 5 zł/szt, gm.Wasilków. 660-198-971.

SZTACHETY olchowe, szer. 10cm, gr. 2cm, dł. 150cm, 1.000szt, 5.60 zł/szt, Białystok. 606-211-260.

SZTACHETY sosnowe, dł.150cm, 300 szt, 4 zł/szt, Białystok. 512-616-238.

SZTACHETY sosnowe, zaokrąglone, 300szt, dł.130cm, szer.9,5cm, 5 zł/szt, Augustów. 607-655-776.

SZTACHETY sosnowe, zaokrąglone, 90x25, dł.1-1,5m, 400szt, 3.0-4.5 zł/szt, Białystok. 603-097-463.

SZTACHETY świerkowe, 400szt, 3 zł/szt, gm.Narewka. (85)685-60-84, 728-702-294.

SZTACHETY w stanie surowym, 400 szt, 1,20 zł/szt, ok.Łap. (85)715-69-88.

SZTACHETY, 1-1,6m, 700 szt, 2.50-4.90 zł/szt, Białystok. 662-744-100.

SZTACHETY, 1-1,80m, 400szt, 2,50- 4,90 zł/szt, Białystok. 698-580-099.

SZTACHETY, wałki półokrągłe, 400szt, 1,50-2,50 zł/szt, Grajewo. 660-636-023

SZTACHETY, wyrobione, zaokrąglone, wys.1,30m, 500szt, 3,50 zł/szt, gm.Michałowo. 888-241-406.

SZYNY kolejowe, 4szt, dł.8.60m, 650 zł/szt, ok.Łap. 511-616-141.

TARCICA olchowa, nieobrzynana, sezonowana, grubość 50mm, 20mseśc, 1.000 zł/mseśc, Czarna Białostocka. 602-679-057.

TEOWNIK 4, 160cm, 100szt, 12 zł/szt, Suwałki. (87)566-24-42.

UMYWALKA łazienkowa, nowa, 50cm, 40 zł, Białystok. 602-842-987.

UMYWALKA porcelanowa, 53cm, 80 zł, Białystok. 508-587-660.

WANIENKA ocynkowana, 15 zł, B-stok. 888-967-554.

WANNA metalowa, 60 zł, gm.Juchnowiec. (85)663-28-85.

WANNA rogowa pcv, 140x140, 200 zł, gm.Wasilków. (85)743-60-99.

WANNA stalowa Rocka, nowa, 170x70, 200 zł, ok.B-stoku. 698-195-597.

WIĘŹBA dachowa: belki 9szt, krokiwe 24szt, bale 22szt, deski, 6.000 zł/kpl, B-stok. 509-116-520.

WKŁAD kominkowy żeliwny, używany, 600 zł, B-stok. 798-639-663.

WŁAZ żeliwny, ciężki, 350 zł, B-stok. 604-197-223.

WŁAZ żeliwny, lekki, 280 zł, B-stok. 604-197-223.

WYKŁADZINA dywanowa, 8-10 mkw, używana, 100 zł, Białystok. 604-640-977.

ZEBERKA 20 szt, z grzejników nowych, rosyjskich, 15 zł/szt, Bielsk Podl. (85)730-71-03.

ZESTAW solarny 1800-30, solarna grupa pompowa, sterownik do układów solarnych, zawór bezpieczeństwa, 5.300 zł, Białystok. 692-628-332.

ZLEW jednokomorcwy, 70 zł, B-stok. 796-859-172.

ZLEWOZMYWAK 2-komorowy, niklowany, kran, syfon, komplet odpływowy, prod. szwedzkiej, 150 zł, Bielsk Podl. (85)730-71-03.

ŻERDZIE, 30 szt, 19 zł/szt, olsza, dł.3m, gm.Miastkowo. 518-904-581, (86)217-47-88.

ŻWIR, piasek, ziemia, kruszywa, możliwy transport, 13-30t, 100-1.000 zł/ wywrotka, Wasilków. 792-019-810.

RÓŻNE

SPRZEDAM

DRZEWO opałowe, duże ilości, odbiór samodzielny z lasu. 600-107-023.

TARCICĘ jesionową 2m3, gr. 50 mm. 505-527-840.

SPRZEDAM

BECZKA ocynkowana, 600 l, 250 zł, gm.Poświętne. 601-882-466.

BRYKIET dębowy, workowany, 40 worków, 16 zł/25kg, Białystok. 515-076-758.

BRYKIET torfowy, 3t, 1.380 zł, ok.Olecka. 696-547-242.

BRZOZA, 10mp, 100 zł/mp, ok.B-stoku. 511-260-411.

DĄB, 6x1,20m, 3.000 zł, Wyszki. 515-993-174.

DĄB, jesion, sezonowany, 5-letni, ok.3mseść, 1.700-2.000 zł/mseśc, ok.Brańska. 668-302-472.

DĄB, ok. 5 mseśc. 200 zł/m, ew. z dowozem, Czarna Białostocka. 506-411-452.

DŁUŻYCA osiki 50 mseśc. 220 zł/m, gm.Mońki. (85)716-50-80.

DOM do rozbiórki, z przeznaczeniem na opał, 2.000 zł, Jaświły. 693-105-546.

DREWNO dębowe, brzezina, porąbane, wysezonowane, do pieca lub kominka, suche, 2 przyczepy, 1.500 zł/przyczepa, k.Zambrowa. 519-109-880. po 20.

DREWNO kominkowe, grab, suche, 10mseśc, 185 zł/mseśc, Janów. 609-960-861.

DREWNO opałowe brzoza, 3mseśc. 150 zł/mseśc, gm.Jasionówka. 600-674-694.

DREWNO opałowe do kominka, brzozowe, pocięte na wymiar, 30 m.seść, 145 zł/m.seść, Białystok. 504-936-730.

DREWNO opałowe olszyna, brzoza, rąbane, suche, 10mp, 150 zł/mp, ok.Knyszyna. 600-356-734.

DREWNO opałowe, 10mseśc, 110 zł/mseśc, Zabłudów. 508-215-719.

DREWNO opałowe, 6mseśc, 120 zł/mseśc, ok.Suchowoli. 518-085-971.

DREWNO opałowe, brykiet, zrzyny, opoły, 20mseśc, możliwy dowóz, 75 zł/mseśc, Białystok. 515-076-758.

DREWNO opałowe, brzoza, olcha, inne, 20mp, 130 zł/mp, gm.Przytuły. 506-799-992.

DREWNO opałowe, brzoza, pocięte, klocki, 110mp, 150 zł/mp, możliwy dowóz, ok.Ełku. 504-336-194.

DREWNO opałowe, grab, 10mp, 175 zł/mp, Zambrów. 501-546-320.

DREWNO opałowe, kominkowe, metrowe, rąbane, 15mp, 110-190 zł/mp, Turośń Kościelna. 698-771-943.

DREWNO opałowe, olcha, 7mseśc. 90 zł/mseśc. ok.Moniek. (85)738-58-14.

DREWNO opałowe, olszyna, brzezina, sosna, 10 mkw, 120 zł, Mońki. 506-260-850.

DREWNO opałowe, rąbane, suche, liściaste, 5mseśc, 180 zł/mseśc, ok.Białegostoku. 664-980-174.

DREWNO opałowe, sosna, grubo rąbana, 30mseść, 135 zł/mseść, gm.Zambrów. 504-345-864, (86)475-01-82.

DREWNO opałowe, sosnowe, 25 mseśc, 120 zł/mseśc, możliwy transport, Białystok. 606-470-374.

DREWNO opałowe, sosnowe, 40 mp, 90 zł/mp, Gródek. 668-342-978.

DREWNO opałowe, sosnowe, rąbane, suche, 3mseśc, 150 zł/mseśc. ok.Łap. 607-187-031.

DREWNO opałowe, suche, rębane, mieszane, 10mp, 100-150 zł/mp, gm.Wasików. 660-198-971.

DREWNO opałowe: olcha, 12mseśc, 130 zł/mseśc, gm.Wyszki. 500-198-139.

DREWNO opałowe: sosna, brzoza, 18,5mp, 1.500 zł/wszystko. Kolno. 606-754-982.

DREWNO rąbane suche, sosna, 16mseśc, 120-140 zł/mseśc, gm.Wasilków. 797-491-707.

DREWNO sosna, dłużyca, 50mseśc, 220 zł/m, gm.Przytuły. 506-799-992.

DREWNO, sosna, topola, pocięte, ok. 110 mseśc., 100-110 zł/mp z dowozem, ok. Ełku. 504-336-194.

DREWO opałowe: brzoza, olcha, 15mp, 140 zł/mp, Mońki. 506-260-850.

DRZEWO opałowe, 10mp, 140 zł/mp, ok.B.Podl. 721-617-257.

DRZEWO opałowe, świerk, sosna, brzoza, olcha, 80mp, 100-160 zł/mp, Suwałki. 781-100-751.

DRZEWO rąbane, suche, topola, 10mseśc, 110 zł/mseśc, gm.Wasilków. 797-491-707.

EKOGROSZEK workowany 25kg, 17,50 zł/worek, 3t, 680 zł/t, Białystok. (85)740-22-33, 600-935-736.

EKOGROSZEK, 3t, 2.400 zł, ok.Olecka. 696-547-242.

JESION, dłużyca, 60-letnia, 3 mseść, 500 zł/mseść, Dobrzyniewo Duże. 509-647-830.

JESION, sezonowy, dyle, 7-letni, ogrodowy, gr.8cm, 2.5mseść, 1.600-2.000 zł/mseść, Łapy. 519-168-021.

KLOC dębowy, 5mseśc, 800 zł/mseśc, gm.Brańsk. 501-179-456.

OLCHA na pniu, 700 szt, 80.000 zł, gm.Czyże. 606-701-863.

PŁYTA wiórowa na opał, 3mseśc, 100 zł, Suwałki. 602-534-386.

SOSNA +brzoza, rąbane, suche, 12mseśc, 120-140 zł/mseśc, gm.Wasilków. 797-491-707.

SOSNA na pniu, 60szt, 300 zł/szt, gm.Nowe Piekuty. 724-878-208.

SOSNA rąbana, 20 mseśc, 110 zł/mseśc, gm.Kleszczele. 507-776-342.

ŚWIERK 10 mseśc. 70 zł/mseśc. Zabłudów. 511-260-411.

ZRĘBY drzewne, 500 m.seść, 70 zł m.seść, Juchnowiec Kościelny. 695-614-537.

ZRZYNKI, sosna, świerk, 30mseśc, 70 zł/mseś gm.Narew. 608-076-333.

ZRZYNY sosnowe, dębowe, 10mseśc, 65 zł/mseśc, Białystok. 509-156-418.

INNE

ALKOMAT, 10szt, 18zł/szt, Białystok. (85)740-22-33.

BECZKA na paliwo, ocynkowana, 200l, 6szt, 6 zł/szt, ok.Łap. 511-171-535.

BECZKI plastikowe, różnej wielkości, 33 szt, 2 zł/szt, Augustów. 601-176-393.

TORBA podróżna, 3-kondygnacje, na kółkach, 3szt, 35 zł/szt, B-stok. (85)742-30-26.

TELEFONY

KUPIĘ

KOMÓRKOWY, nie starszy niż 2-letni, B-stok. 607-313-007.

NOKIĘ 3510i. B-stok. 791-776-581.

SAMSUNG Wave S8500, Białystok. 660-041-8

SPRZEDAM

HTC Diamond, Windows mobile, 6.1 wifi, GPS, dotykowy, zestaw, 280 zł, Białystok. (85)674-8 696-036-185.

LG BL20 new chocolate, aparat 5mpix, kamer mp3, rozsuwany, dotykowy, 250 zł, Białystok. 511-615-646.

LG KP 500, stan db, 130 zł, gm.Czarna Białostocka. 797-391-731.

NOKIA 5310 express music, wyświetlacz uszkodzony, zestaw głośników, 80 zł, Ost.Maz. 662-229-067.

NOKIA 5310 express music, zestaw głośników zł, Ost.Maz. 662-229-067.

NOKIA C3-01, gwarancja, 400 zł, Białystok. 607-739-108.

NOKIA E52 (2010) stan bdb, zestaw na gwar 450 zł, Suwałki. 664-932-008.

NOKIA N95, 260 zł, Suwałki. 691-462-323.

NOKIA N95, stan db, 250 zł, B-stok. 888-98

SAMSUNG L760, pełna opcja, bez simlocka, bdb, kompletny, opakowanie, 120 zł, Białysto 692-514-609.

SAMSUNG sgh E-250, aparat, kamera, rozsu bluetooth, radio, słuchawki, kabel usb, doku 100 zł, Białystok. 511-615-646.

SAMSUNG SGH E250, kompletny, zacina się, być na części, 40 zł, Białystok. 503-391-53

SONY Ericsson K310i, 50 zł, B-stok. 507-82

TELEFON stacjonarny, 4szt, 15 zł/szt, B-stok. (85)742-30-26.

USŁUGI

BU