

Kramik: 8614 ogłoszeń

Jutro II część

Smierć na budowie >>3

36-letni mężczyzna spadł z 11. piętra budynku

DZIŚ
po południu / w nocy

29° 17°

>>2

GAZETA Białostocka
WSPÓŁCZESNA

Cena gazety w prenumeracie pocztowej 1,24 zł.

ISSN 0137-9488

www.wspolczesna.pl

14 lipca 2011
czwartek
134(17322)
2,30 zł (w tym 8% vat)

Grabówka >> Po śmierci męża została z milionami złotych długu...

Walczy o dom dla chorej córki

Magdalena Kleban
mkleban@wspolczesna.pl

Niemal w jednej chwili świat Elżbiety Malinowskiej z Grabówki pod Białymstokiem rozpadł się na kawałki. Blisko rok temu zmarł jej mąż, właściciel firmy, która wpadła w milionowe długi. Została sama z dwiema córkami. Młodsza – 15-letnia – urodziła się z przepukliną oponowo-rdzeniową, porusza się wyłącznie na wózku.

Jakby tego było mało, komornik za długi przejął ich dom. Do końca roku muszą się z niego wyprowadzić, ale nie mają gdzie. Teść wprawdzie przepisał na wnuczki dom lecz w stanie surowym. Bez dachu, ocieplenia, elektryki nie nadaje się do mieszkania. I nie ma pieniędzy na wykończenie. Razem z rentą rolniczą po mężu, dodatkach pielęgnacyjnych i rodzinnych na całą rodzinę jest niewiele ponad 1,5 tys. zł. Gdy ciągłej opieki wymaga niepełnosprawna nastolatka, nie ma szansy, by starczało do pierwszego, nie mówiąc już o tym, żeby coś zaoszczędzić. Kobieta na pracę też nie ma szans, bo przez 24 godziny na dobę musi być przy córce.

W tym całym nieszczęściu okazało się, że są ludzie w Grabówce i okolicy, którym nieobca jest jej tragedia. Jeden z sąsiadów skrzyknął innych: w miejscowej cerkwi i kościele były zbierane datki na jej rzecz, inna sąsiadka, słysząc o jej kłopotach, kupiła w sklepie 16 metrów terakoty do domu, a sołtys Grabówki wspólnie z bratem na własny koszt postanowili zadbać o elektrykę. Rodzina Elżbiety złożyła się na kupno dachu, teść, choć schorowany, za ostatnie pieniądze zapłacił za ocieplenie styropianem. Ale ciągle brakuje im na szambo i piec do ogrzania domu i wody...

Fot. B. Malaszewska



Nigdy nie myślałam, że przyjdzie mi kogoś prosić o pomoc, ale nie mam wyjścia. Mogę na gołym cemencie spać, jednak szambo i piec musimy mieć – mówi Elżbieta Malinowska.

Białystok >> Sąd okręgowy uznał, że dowody IPN przeciwko posłowi były marnej jakości

Eugeniusz Czykwin nie jest kłamcą lustracyjnym

Proces lustracyjny przeciwko Eugeniuszowi Czykwinowi trwał grubo ponad półtora roku. Poseł SLD stanął przed sądem, bo białostocki oddział IPN uznał, że w latach 80. był on tajnym współpracownikiem Służby Bezpieczeństwa o pseudonimach: „Wilhelm" i „Izydor". Ponieważ poseł nie przyznał się do tej współpracy startując do Sejmu w 2007 r., prokurator domagał się, by uznać go za kłamcę lustracyjnego. Wczoraj jednak okazało się, że IPN nie miał ku temu powodów, a już na pewno wiarygodnych dowodów, co sąd wypunktował.

– Te okruchy dokumentów i marnej jakości zeznania byłych funkcjonariuszy SB nasuwają wiele wątpliwości – podkreślała w uzasadnieniu wyroku sędzia Beata Oliferuk. – Na tyle poważnych, że nie można uznać, że był on TW służb bezpieczeństwa.

W tej sprawie trudno było mówić o jakichkolwiek dowodach, a jedynie „kopiach kopii", nie zachowała się też teczka ani personalna, ani pracy rzekomego TW. Wreszcie nie ma w aktach jego pisemnego zobowiązania do współpracy, co było warunkiem koniecznym, wymaganym przez SB.

– W świetle tych dowodów nie można skazywać człowieka na śmierć cywilną – podkreślał sąd.

IPN wystąpi o pisemne uzasadnienie wyroku, co można uznać za zapowiedź apelacji.

– Cieszę się, że to się tak skończyło, choć ciągle trudno mi zrozumieć, jak państwo polskie mogło pozwolić na takie polowanie na czarownice – powiedział po wyroku Eugeniusz Czykwin. **(mk)**

Fot. W. Oksztol



Poseł nie krył zadowolenia po wyroku

Czarna Białostocka >>

Blokada „19"

Uwaga na protest na krajowej 19! Dzisiaj w Czarnej Białostockiej, na drodze za stacją benzynową, godzinna blokada (między 9 a 10) przejścia dla pieszych. Jak twierdzą organizatorzy protestu, intensywny ruch drogowy w tym miejscu utrudnia ich codzienne życie. Blokadą chcą pokazać, że są zdeterminowani w walce o przejście dla pieszych z sygnalizacją świetlną na żądanie. Dotychczasowe ich prośby o to – jak twierdzą – były lekceważone przez urzędników Generalnej Dyrekcji Dróg Krajowych i Autostrad. **(mk)**

60 lat minęło...

60 lat Blisko Was

W roku jubileuszu 60-lecia Gazety Współczesnej proponujemy naszym Czytelnikom cykl specjalnych wkładek, w których znajdują się zdjęcia i teksty sprzed kilkudziesięciu lat. W dzisiejszej powracamy do Suwałk – miasta wojewódzkiego. Wracamy m.in. do starego szpitala, jeszcze przed wybudowaniem obecnego obiektu, na osiedle Północ, do Sobolewa.

>>11-14 w Kramiku

W Magazynie:

Zabili ich pijany Indianin. Dla 58-letniej Celiny Mróz i jej 70-letniego męża Jarosława Frąckiewicza miała to być wyprawa życia. Zainspirowała ich książka Fiedlera „Ryby śpiewają w Ukajali". Na swoim blogu napisali: „My też chcemy usłyszeć ryby śpiewające w Ukajali, ruszamy więc do Peru". Kilka dni temu MSZ potwierdził, że zostali zamordowani...

>>Czytaj jutro



bial

redaktor odpowiedzialny
Dariusz Klimaszewski
redakcja@wspolczesna.pl, bezpłatna infolinia 800 127 067
GAZETA WSPÓŁCZESNA
14 lipca 2011
czwartek

60 lat GAZETA WSPÓŁCZESNA Blisko Was


Gazeta Białostocka
Siódmy dzień obrad XXII Zjazdu KPZR

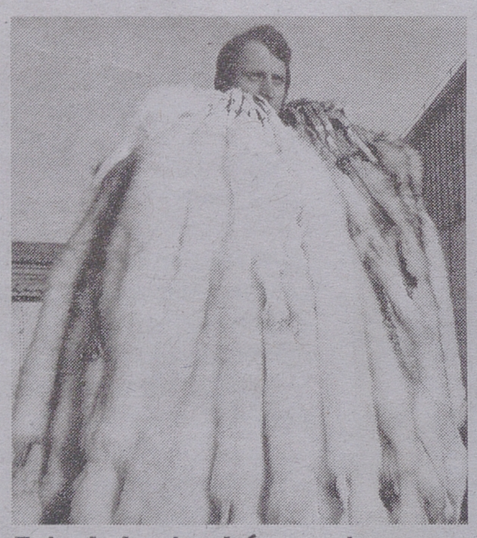
„Gazeta Białostocka" Nr 253 (3174), środa 25 października 1961 r.

Cena: 50 groszy

Pisaliśmy 50 lat temu:

„Zakłady Pasmanteryjne w Białymstoku wysłały na eksport różnych wyrobów pasmanteryjnych (głównie gumy galanteryjne) za blisko milion złotych. Wyroby te powędrowały m.in. aż do jednego z krajów afrykańskich – Sudanu. W ten sposób „Pasmanteria" przysparza krajowi cennych dewiz.
Przewiduje się, że w roku przyszłym eksport „Pasmanterii" ulegnie rozszerzeniu. Ma to związek z gruntowną modernizacją tej fabryki."

Zdjęcia z archiwum


Futro było niegdyś synonimem luksusu, a kobiety o nim marzyły. Na zdjęciu z grudnia 1984 r. widzimy futra z wygarbowanych zwierząt na kwotę 2 milionów zł.

Pogoda >> na jutro

po południu / w nocy

Białystok

24° 13°

Ciśnienie 995 hPa

Łomża

24° 12°

Ciśnienie 997 hPa

Suwałki


23° 13°

Ciśnienie 990 hPa

Zachmurzenie duże z przelotnymi opadami deszczu. Wiatr słaby, południowo-zachodni.

Białostocczyzna >> Zawieramy mniej małżeństw i rzadziej rozwodzimy się, ale...

Mówimy „tak" na... tydzień

Na trzy świeżo zawarte małżeństwa w woj. podlaskim, jedno w 2010 roku kończyło się rozwodem. Tak wynika z danych białostockiego oddziału GUS. Najwięcej związków rozpadło się w Białymstoku i w powiecie hajnowskim. Najmniej w powiatach: mońieckim, sokólskim i siemiatyckim. Orzekano rozwody małżeństw nawet z zaledwie tygodniowym stażem.

– Mówi się dziś o tzw. „braku definityzmu", to znaczy braku deklaracji, że sakrament zawierany jest na całe życie – ocenia to zjawisko ks. Adam Dębski, rzecznik białostockiej kurii. – Być może przyczyną jest niedojrzałość, niechęć podjęcia obowiązków małżeńskich czy rodzicielskich. Ze strony Kościoła mamy możliwość uczestniczenia w różnego rodzaju kursach, naukach przedmałżeńskich. Nic jednak nie uzyska się na siłę. Trzeba dojrzałej postawy i zrozumienia czym jest ten sakrament.

Ale są i dobre wiadomości. W zeszłym roku podlaskie sądy orzekły o 1937 rozwodach, gdy rok wcześniej aż o 2040. Spadek liczby rozpadów małżeństwa widać zwłaszcza w powiatach moniec-kim (o 28 proc.), sokólskim (o 31 proc.) i bielskim (15 proc.). O 11 proc. zmalała liczba rozwodów w Białymstoku. Dużo mniejsze, ale mimo wszystko, spadki o 8 i 4 proc. zanotowały odpowiednio powiaty hajnowski i siemiatycki.

– Wynika to z prostej przyczyny, a mianowicie spadku liczby zawieranych małżeństw – tłumaczy Radosław Poniat, białostocki socjolog.

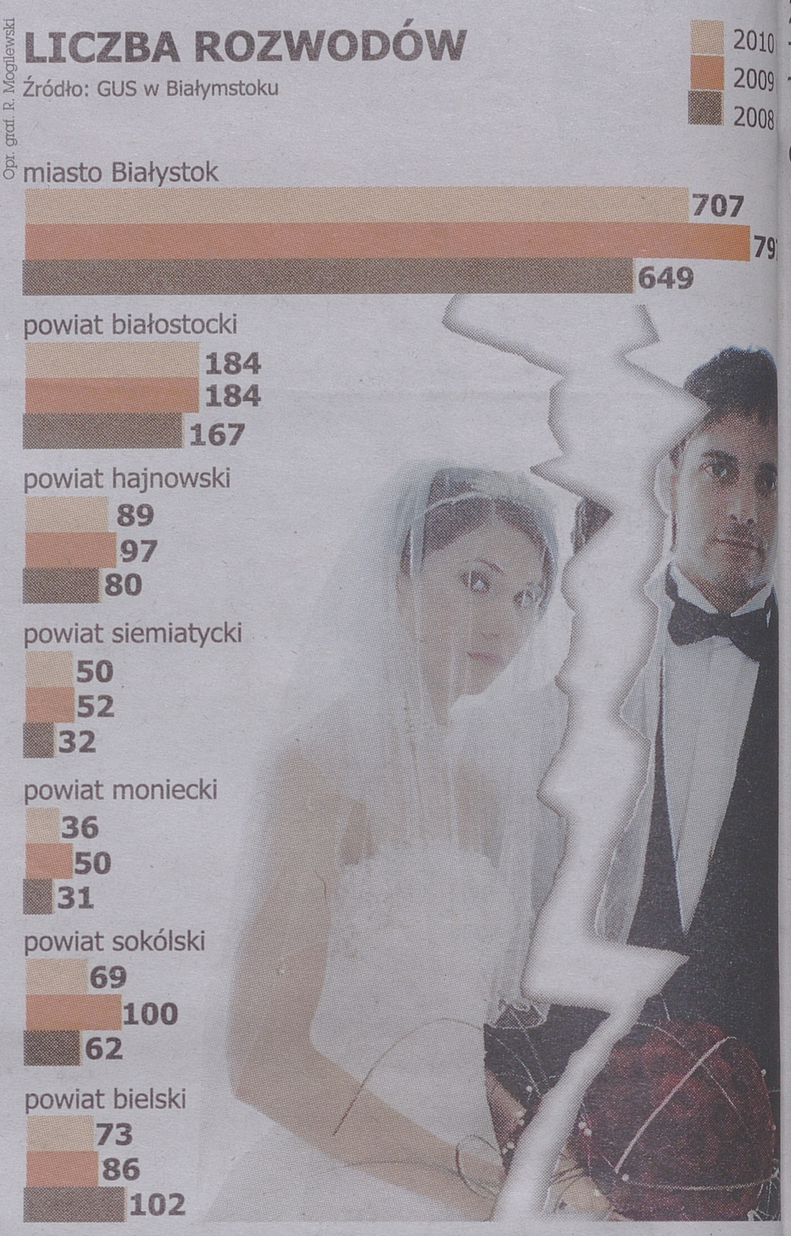
Faktycznie, w 2010 r. na ślubnym kobiercu w woj. podlaskim stanęły 7003 pary, rok wcześniej 7557. Zatem liczba par, które wypowiedziały sakramentalne „tak" spadła o ponad 550, a liczba rozwodów zalewie o 103.

– Ludzie znacznie częściej decydują się na trwały konkubinat, który pełni niejednokrotnie funkcje rodziny, tj. ekonomiczne, czy emocjonalne. Ich rozpadu statystyki nie obejmują – mówi socjolog.

Z danych GUS wynika, że Podlasianie najczęściej decydują o rozstaniu z powodu tzw. niezgodności charakterów (dotyczy co czwartej pary). 10 proc. rozwodzi się z powodu alkoholizmu partnera i tylko nieco mniej z powodu zdrady. Takie dane nie zmieniają się od lat. Jeśli chodzi o wiek, to najczęściej na rozwód decydują się osoby w przedziale 30-39 lat.

– Na podstawie orzeczeń sądów obserwuję, że coraz więcej z tych małżeństw nie przetrwało nawet jednego roku – mówi Mieczysław Mejsak, kierownik Urzędu Stanu Cywilnego w Białymstoku. – Czasem są to małżeństwa z tygodniowym stażem. **(ika)**

Opr. graf. R. Mogilewski



Łapy >> Przetarg na majątek upadłych ZNTK

Kolejne działki sprzedane

Pod młotek poszło pięć kolejnych działek wchodzących w skład upadłych Zakładów Naprawczych Taboru Kolejowego w Łapach. Dzięki temu syndyk zyskała 2,5 mln zł na spłatę długów.

Przetarg odbył się wczoraj. Inwestor kupił działki zabudowane znajdujące się na terenie głównej siedziby ZNTK.

– Kwota może nie jest ogromna, jeśli wziąć pod uwagę wysokość długu zakładu – mówi Alina Sobolewska, syndyk ZNTK. – Dobrze jednak, że w końcu pojawili się chętni na zakup nieruchomości.

Do zapłaty pozostało jeszcze 30 mln długów. Tymczasem przez wiele miesięcy syndyk nie udawało się sprzedać nic, bo nikt nie składał ofert. Przełom nastąpił podczas ostatniego przetargu w czerwcu. Wówczas udało się sprzedać kilka działek. Jeszcze wcześniej natomiast znalazł się chętny na zakup zakładowego ośrodka wypoczynkowego w Sianożętach nad Bałtykiem.

Upadłość ZNTK ogłoszono w 2009 roku. Stało się to po tym, jak główny zleceniodawca – PKP Cargo wstrzymał zamówienia. Pracę straciło wtedy ponad 700 osób. **(jsz)**

Wysokie Maz. >> Z policji

Maluchem po maluchu

Ponad promil alkoholu w organizmie miał 73-letni kierowca małego fiata, którego zatrzymali we wtorek wieczorem wysokomazowieccy policjanci.

Jak poinformował wczoraj oficer prasowy tamtejszej policji, starszego pana na podwójnym gazie funkcjonariusze „trafili" podczas patrolowania trasy Zambrów – Wysokie Mazowieckie. W czasie rutynowej kontroli wyczuli od mężczyzny zapach alkoholu. Badanie alkomatem wykazało, że kierowca był pijany. Miał ponad promil alkoholu w organizmie.

73-latek stracił prawo jazdy, a wkrótce stanie przed sądem. **PO**

Warszawa/Białystok >> Obrońca 50-latka skazanego za gwałty na córce chce kasacji wyroku

Podlaski Fritzl staje przed Sądem Najwyższym

Krzysztof Bartoszuk, znany szerzej jako podlaski Fritzl, ponownie staje przed sądem. Jego obrońca złożył wniosek o kasację wyroku do Sądu Najwyższego, który ma zostać dziś rozpatrzony. Skazany za wykorzystywanie seksualne swojej córki i znęcanie się nad rodziną były mieszkaniec podsiemiatyckiej wsi odsiaduje już karę 12 lat więzienia.

Taki wyrok wydał we wrześniu zeszłego roku Sąd Apelacyjny w Białymstoku. Nikt nie miał wówczas wątpliwości, co do winy i okrucieństwa z jakim działał oskarżony.

Jak ustalono w procesie, do pierwszego gwałtu doszło, gdy jego córka Alicja miała 16 lat. Od tego czasu ojciec regularnie odwiedzał dziewczynę w sypialni. Z kazirodczego związku urodziło się dwoje dzieci, które na żądanie Krzysztofa Bartoszuka (sąd zgodził się na ujawnienie jego danych) pozostawiono w szpitalu.

Fot. B. Malesze


Bartoszuk nie zaprzeczał, że utrzymywał kontakty seksualne z córką, ale – jak twierdził – za jej zgodą

Po przeprowadzce rodziny ze Śląska na Podlasie koszmar nastolatki się nie zakończył. Towarzyszyło temu znęcanie się psychiczne i fizyczne nad rodziną (również synem i żoną) i groźby karalne. Cała gehenna trwała 6 lat. Pokrzywdzona zgłosiła się na policję w 2008 roku. 47-letni wówczas Bartoszuk trafił do aresztu. Od tamtego czasu wciąż przebywa za kratami.

Podlaski Fritzl usłyszał łącznie siedem zarzutów (w tym dotyczące rozboju i wpływania na zeznania). Groziło mu 15 lat więzienia i właśnie tyle zażądał dla niego prokurator. Sąd Okręgowy w Białymstoku skazał go na 12 lat więzienia, a sąd II instancji podwyższył mężczyźnie karę do 12 lat.

(ika)

bial

redaktor odpowiedzialny
Ewa Wyrwas



85 748 74 74 www.wspolczesna.pl
GAZETA WSPÓŁCZESNA
14 lipca 2011
czwartek

Region >>

Przed sąd za kontrole, których nie było

Skazał go już Sąd Rejonowy w Sokółce, Bielsku Podlaski i Łomży. Teraz odnośnie Tomasza P. wypowie się też sąd białostocki. Po raz kolejny mężczyzna odpowiadać będzie za poświadczenia nieprawdy w dokumentach z kontroli technicznej urządzeń rolniczych.

Mieszkaniec Wysokiego Mazowieckiego posiadał uprawnienia do przeprowadzania obowiązkowej dla rolników weryfikacji sprawności opryskiwaczy polowych. Swoją działalność w latach 2007-2008 prowadził na terenie województwa podlaskiego. Jak ustalili śledczy, 32-latek nie przeprowadzał stosownej kontroli, ale wystawiał zaświadczenia. Za usługę pobierał opłatę.

Prokuratura Rejonowa w Białymstoku objęła śledztwem okoliczne gminy tj. Łapy i Wasilków. – Postępowanie było dość żmudne. Trzeba było przesłuchać setki rolników – poinformowała prokurator Urszula Sieńczyło. – Ostatecznie ustalono, że oskarżony nie przeprowadził kontroli u 17 osób.

Tomasz P. przyznał się do winy, ale odmówił wyjaśnień. Chce się dobrowolnie poddać karze 1,5 roku więzienia i 2,4 tys. zł grzywny. Sąd może mu też na 2 lata zakazać prowadzenia działalności związanej z wykonywaniem badań technicznych urządzeń rolniczych. Na ławie oskarżonych zasiądzie też pracownik P. – Tomasz Sz. **(ika)**

Liczba dnia

5

lat
więzienia grozi oskarżonym o poświadczenie nieprawdy w dokumentach

Białystok >> Tragiczny wypadek wyjaśnia prokuratuta i inspekcja pracy

Pracownik zginął na budowie

Mężczyzna spadł na ziemię z 11. piętra budowanego w Białymstoku budynku. Prawdopodobnie pękła deska zabezpieczająca. Zginął na miejscu. Miał 36 lat.

Marta Kowalczuk
marta.kowalczuk@mediaregionalne.pl

Mężczyzna pracował w jednym z budowanych właśnie mieszkań przy ulicy 1000-lecia Państwa Polskiego. Wczoraj rano zakładał tam instalację elektryczną. Prawdopodobnie stał wtedy obok okna. Zamiast szyby były tam tylko deski zabezpieczające. Był sam.

Około godziny 8 jeden z kolegów pracujących w sąsiednim pomieszczeniu usłyszał trzask pękającej deski. To on pierwszy zauważył, że doszło do wypadku, wezwał pogotowie, policję i zawiadomi kierownictwo budowy. 36-latek spadł na ziemię. Zginął na miejscu.

Prace zostały wstrzymane

– Dopiero zaczęliśmy pracę. Jeden z kolegów pracujących na dźwigu zauważył ciało leżące na dole i przekazał nam przez radio, że coś się stało – mówił wczoraj jeden pracowników budowy.

Roboty na budowie zostały wstrzymane, a miejsce gdzie spadł mężczyzna – ogrodzone i osłonięte przed wzrokiem gapiów. Przez kilka godzin na miejscu wypadku pracowali śledczy.

– Ten, który zginął, pracował tu jako elektryk. Nie znaliśmy go zbyt dobrze. Zatrudniała go firma z Lublina – dodał inny z robotników.

W. Oksztol



Mężczyzna pracował na 11. piętrze. Spadł, kiedy pękła zabezpieczająca okno deska.

Trwa ustalanie przyczyn wypadku

Żaden z przedstawicieli głównego wykonawcy inwestycji, firmy Unibep z Bielska Podlaskiego, nie chciał na miejscu komentować sprawy. Także rzecznik, Paweł Miszczuk, nie chciał mówić o szczegółach wypadku.

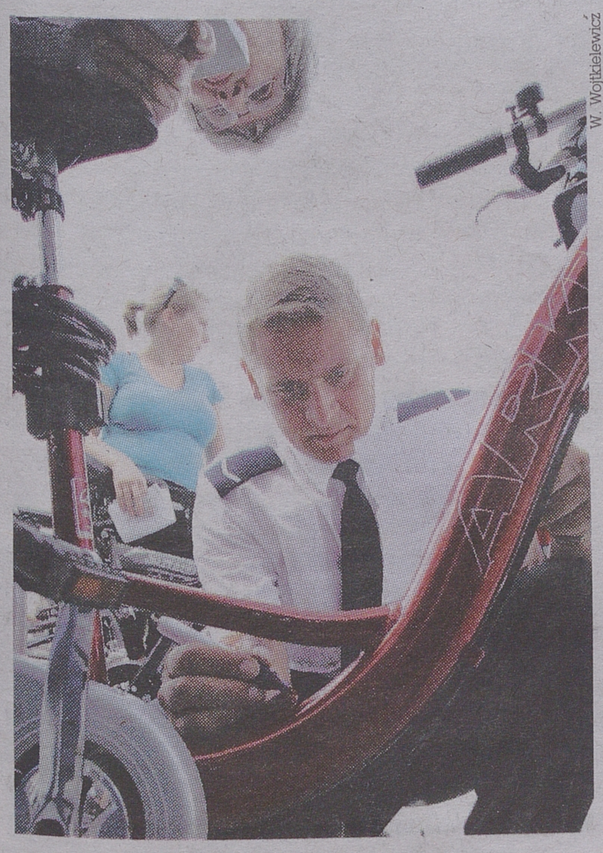
– Mogę powiedzieć tylko tyle, że to było bardzo tragiczne zdarzenie. Będziemy je wyjaśniać – tłumaczył.

Sprawą zajęła się też Prokuratura Białystok-Północ i Państwowa Inspekcja Pracy. Śledczy i inspektorzy chcą ustalić, jak doszło do wypadku.

– Na razie trudno mówić o przyczynach. Dochodzenie może potrwać nawet kilka miesięcy – stwierdził Krzysztof Rezanow, rzecznik białostockiego PIPu.

– Postępowanie prowadzone jest w kierunku wypadku przy pracy – dodał Wojciech Zalesko, szef Prokuratury Białystok-Północ. – Zabezpieczyliśmy związaną ze sprawą dokumentację i przesłuchujemy świadków.

Niewidzialna przeszkoda dla złodzieja



W. Wojtkielewicz

M.in. Marek Skutnik z podlaskiej policji (na fot.) znakował wczoraj rowery na białostockim rynku. Już po kilku minutach od rozpoczęcia akcji przed radiowozem ustawiła się kolejka jednośladów. Dla ich właścicieli to sposób na ochronę własności przed kradzieżą. Do nadania niewidocznego numeru wystarczył dowód osobisty oraz dokument stwierdzający zakup roweru (np. faktura, paragon). Jeśli ktoś nie zdążył na znakowanie wczoraj, kolejną szansę będzie miał w sierpniu. **(mak)**

Białystok >> Uczelnie wywiesiły już listy przyjętych na studia stacjonarne

Najtrudniej się dostać na prawo i budownictwo

Uniwersytet w Białymstoku i Politechnika Białostocka ogłosiły listy przyjętych na studia. Wszystko wskazuje jednak na to, że na wielu kierunkach będą jeszcze wolne miejsca.

Do studiowania na UwB zakwalifikowano 3378 osób.

– To nieco więcej, niż zakłada nasz limit – mówi Irena Wasiluk, zajmująca się rekrutacją w UwB. – Chodzi o to, że nie wszyscy zakwalifikowani donoszą później dokumenty. Jeśli ktoś tego nie zrobi, jego miejsce zajmuje kolejna osoba. Dlatego lista zakwalifikowanych z zasady musi być nieco dłuższa. Na dostarczenie dokumentów kandydaci mają czas do 19 lipca.

W tym roku najtrudniej było się dostać na filologię angielską. Trzeba było mieć co najmniej 88 punktów. Trudno było także o miejsce na prawie.

– Zakwalifikowano kandydatów, którzy na maturze zdobyli co najmniej 70 punktów – informuje Katarzyna Dziedzik z Wydziału Prawa UwB. – Nieco mniej – 62 punkty – wystarczyło do rekrutacji na administrację, a ponad 61 na europeistykę.

Ten wydział ma dodatkowe powody do dumy, bo zainteresowało się nim o 2 proc. więcej osób niż w ubiegłym roku.

Nie na wszystkich kierunkach oferowanych przez UwB jest tak wysoki limit punktów. Dużo mniej trzeba było mieć, żeby się dostać np. na filologie rosyjską. Tam wystarczyło 25 punktów.

Listy zakwalifikowanych wywiesiła już także Politechnika Białostocka.

– Spodziewamy się jeszcze wolnych miejsc, ale na pewno nie na najbardziej obleganych kierunkach takich, jak np. budownictwo – zastrzega Justyna Grodzka z PB.

Ta informacja będzie znana dopiero po 20 lipca. Dziś natomiast listy przyjętych ogłosi Uniwersytet Medyczny w Białymstoku. Nie dotyczą one jednak kierunku lekarskiego, lekarsko-dentystycznego i farmacji. Tam listy wywieszono kilka dni wcześniej. **(jsz)**

Wolne miejsca

Władze Uniwersytetu w Białymstoku nie podjęły jeszcze oficjalnej decyzji, gdzie będzie ogłoszony nabór uzupełniający. Przypuszczalnie jednak dotyczyć to będzie takich kierunków, jak: biologia, ochrona środowiska, filologia białoruska i francuska, filozofia, fizyka, informatyka i informatyka z ekonometrią, historia, socjologia oraz bibliotekoznawstwo.

redaktor odpowiedzialny
Ewa Wyrwas

85 748 74 74

Festiwal >> Startuje wielka impreza

Podlaska Oktawa Kultur zawładnie naszym regionem

Czas na dobrą muzykę i kulturę przez duże „K" – zapewniał podczas wczorajszej konferencji prasowej Jarosław Dworzański, marszałek województwa podlaskiego. – Każdego roku staramy się festiwal robić lepiej i ciekawiej. Mam nadzieję, że tegoroczna edycja będzie tego przykładem.

Muzyka i taniec na wielu scenach

Podlaska Oktawa Kultur, czyli IV Międzynarodowy Festiwal Muzyki, Sztuki i Folkloru potrwa od 23 do 28 lipca. W tym czasie na placu przy ratuszu w Białymstoku i w 19 miejscowościach województwa podlaskiego odbędzie się 27 bloków koncertowych, podczas których zaprezentuje się ponad pół tysiąca wykonawców z 8 państw. Zobaczymy i usłyszymy m.in. Państwowy Akademicki Chór Republiki Białorusi im. Citowicza z Mińska, Zespół Uniwersytetu Pedagogicznego w Wilnie „Sviesa", Orkiestrę Teatru Narodowego we Lwowie, studentów Szkoły Operowej A. Teligi z Bytomia oraz Marię Pomianowską i Zespół Polski.

Dla każdego coś miłego

– Układając program imprezy staramy się cały czas proponować coś nowego – twierdzi Andrzej Dyrdał, dyrektor festiwalu i Wojewódzkiego Ośrodka Animacji Kultury w Białymstoku. – Sądzę, że w tym roku każdy znajdzie coś dla siebie. Na scenie zobaczymy zarówno zespoły amatorskie, jak i profesjonalne. Białostoczanie są zakochani w tej imprezie. Mamy też sygnały od ludzi z zewnątrz, którym się podoba i którzy co roku przyjeżdżają na Oktawę.

Szczegółowe informacje o festiwalu znajdziecie w internecie na www.oktawa.woak.bialystok.pl.

(uk)

Zobacz gdzie warto być!

▲ **Muzeum Ikon w Supraślu >>** Pracownicy i dyrekcja muzeum zapraszają 15 lipca o godz. 18 na spotkanie studyjne – wykład „Smoleńska Ikona Matki Bożej" oraz wystawę Tajemnica „Jednej" Ikony. Terminy kolejnych wykładów dostępne są na stronie www.muzeum.bialystok.pl. Wstęp: 1 zł.

▲ **Muzeum Wojska >>** Zajęcia dla dzieci oraz ich rodziców i opiekunów. W sobotę 16 lipca w godz. 15-17 zapraszamy dzieci w wieku od 6 do 12 lat na przygodę z numizmatyką. Dzieci dowiedzą się m.in. jak wyglądał handel zanim wymyślono pieniądze. Muzealne tajemnice, czyli co kryje muzeum w środku, to propozycja na niedzielne popołudnie dla całych rodzin. 17 lipca w godz. 15-17 dzieci w wieku 6-12 lat wraz z dorosłymi, rodzicami lub opiekunami m.in. poznają sekrety pracy muzealnika oraz... zaprojektują własne muzeum! Zapisy drogą mailową na adres: mpawelska@mwb.com.pl oraz tel.: 85 741 64 49. Udział – 2 zł od osoby. **(uk)**

Pałac Branickich >> Salon ogrodowy odzyskał już dawny blask...

Teraz czas na ogród dolny

Zaczyna się kolejny etap rewaloryzacji ogrodu Branickich. Na teren ogrodu dolnego najpierw wkroczą archeolodzy. Pierwsze prace związane z jego przebudową rozpoczną się w przyszłym roku.

Wojciech Jakubicz
wjakubicz@wspolczesna.pl

Magistrat podpisał właśnie umowę na wykonanie prac archeologicznych na terenie ogrodu dolnego Pałacu Branickich. Wykona je Podlaska Pracownia Archeologiczna. W ciągu 30 dni musi ona uzyskać zgodę Podlaskiego Konserwatora Zabytków na prowadzenie prac.

Głównie prace wodne

Badania (wraz z przywróceniem terenu do stanu pierwotnego) mają trwać 45 dni. Ich wyniki poznamy za kilka miesięcy.

– Większość planowanych prac związanych jest z wodą i po zakończeniu badań archeologicznych przystąpimy do opracowania koncepcji gospodarowania wodą, a następnie do wykonania projektów technicznych – mówi Andrzej Karolski, dyrektor departamentu ochrony środowiska i gospodarki komunalnej w magistracie. – Jeśli zdobędziemy na ten cel pieniądze, prace będą możliwe do wykonania w pierwszej połowie roku 2012.


B. Maleszewska

Prace archeologiczne będą prowadzone m.in. przy moście prowadzącym do salonu ogrodowego

Kilka miesięcy temu magistrat otrzymał zalecenia konserwatorskie, które wskazują, że główną zasadą rewaloryzacji ogrodu dolnego ma być dążenie do przywrócenia mu barokowego charakteru.

Nie będzie to łatwe, gdyż ogród dolny w obecnym kształcie jest znacznie mniejszy od tego, który tu istniał wiele lat temu. Na przykład część ogrodu, gdzie znajdował się Pawilon nad Kanałem, zajęta jest przez bulwary im. Kościałkowskiego.

Nowe alejki i staw

Alejki, którymi po dolnym ogrodzie przechadzamy się dziś, zostały wytyczone w latach 50. i 60. ubiegłego wieku. Koncepcja rewaloryzacji zakłada, że w tym miejscu alejki będą miały układ gwiaździsty.

Kolejną nowością będzie odtworzenie stawu między Pawilonem Toskańskim a pałacem. W kilku miejscach konieczna będzie wycinka drzew.

– Nie jest wykluczone, że po zakończeniu badań archeologicznych wytyczne konserwatora będą skorygowane, ale nie przewiduję, żeby to były zmiany duże – dodaje dyrektor Karolski.

Nasz patronat >> Atrakcją imprezy będzie Jet Car osiągający 500 km/godz.

Przed nami niesamowite wyścigi. Musisz tu być!

GW patronat

Auta szybkie jak błyskawica przemkną ełcką obwodnicą. Fani motoryzacji odliczają już dni do II Mazurskiego Moto Show!

Uliczne wyścigi, tuningowa wojna Północ-Południe, auto z napędem odrzutowym, którym będzie się można przejechać, a także wybory miss Moto Show czy pokaz skoków z helikoptera. Jest wiele powodów, by w pierwszą sierpniową niedzielę pojawić się na obwodnicy.

Głównymi sprawcami całego zamieszania, jakim jest „II Mazurskiego Moto Show Ełk Mazda Edition", są Adam Bartoszewicz i Tomasz Ołyński. Pomaga im warmińsko-mazurski klub motorowy. To właśnie oni podjęli się organizacji jedynych w tej części kraju wyścigów na ćwierć mili.


www.facebook.com/mazurskimotoshow

Hostessy gadżetami reklamującymi imprezę pojawiły się m.in. na koncercie Dżemu

II Mazurski Moto Show Mazda Edition wystartuje w niedzielę, 7 sierpnia, więc organizatorzy na obwodnicę chcą przyciągnąć całe rodziny. Maluchy do 13 lat wejdą bezpłatnie. Będzie też skałka wspinaczkowa i ogromny dmuchany plac zabaw. Szczegóły dotyczące imprezy znajdziemy na profilu Moto Show Ełk w serwisie Facebook oraz na stronie: www.mazurskimotoshow.pl.

(kat)

Samorząd >> Magistrat: inwestycje są w planach

Radni PiS chcą zabezpieczenia pieniędzy na przejazdy przez tory

Radni klubu PiS z rady miejskiej złożyli wczoraj wniosek o zabezpieczenie w przyszłorocznym budżecie miasta funduszy. Na co? Na budowę dwóch nowych przejazdów przez tory kolejowe w Białymstoku.

Chodzi o budowę przedłużenia ul. Sitarskiej oraz dużego węzła komunikacyjnego w rejonie ulic Bohaterów Monte Cassino i Kopernika.

– Tory dzielą Białystok na dwie części, należy jak najszybciej poprawić komunikację między nimi – mówił wczoraj Rafał Rudnicki z PiS. – Białostoczanie nie mogą ciągle stać w korkach.

– Jeśli chodzi o ul. Sitarską, to ta inwestycja jest planowana na przyszły rok – powiedziała nam Urszula Sienkiewicz, rzecznik prezydenta Białegostoku. – Został już wyłoniony wykonawca dokumentacji projektowej, trwają również rozmowy z właścicielami gruntów, które mają zostać wykupione pod tą inwestycję.

W przypadku budowy węzła komunikacyjnego w rejonie ulic Bohaterów Monte Cassino i Kopernika sytuacja jest nieco bardziej skomplikowana. Chodzi głównie o pieniądze, gdyż ten obiekt ma być dziesięciokrotnie droższy niż inwestycja przy ul. Sitarskiej.

Magistrat z pewnością będzie się starał o dofinansowanie z Unii Europejskiej.

Projekt budowy powinien być w rękach miasta na przełomie 2012/2013 roku.

Obie inwestycje znajdują się w zapisach Wieloletniego Planu Inwestycyjnego, uchwalonego przez radę miejską. **(wj)**

Gmina Gródek >> Interwencja na prośbę Czytelnika

Te krowy nie głodują

Krowy są wychudzone, a cielaki stoją z brzuchami w wodzie – alarmuje nasz Czytelnik.

Julia Szypulska
jszypulska@wspolczesna.pl



W. Wołkielewicz

Pasące się na łące krowy są dodatkowo dokarmiane. – Są zdrowsze niż te stojące cały czas w oborze – mówi właścicielka.

Taki widok miał nim wstrząsnąć, kiedy przejeżdżał przez miejscowość Wiejki, w gminie Gródek. – Gospodarstwo znajduje się tuż przy drodze, więc widać co tam się dzieje – relacjonuje mężczyzna proszący o anonimowość. – Akurat były deszcze, a kilka cielaków stało z brzuchami w wodzie. Zwierzęta były zamknięte w małej zagrodzie przy stodole. Większe stado krów pasło się na łące, na której już nie ma trawy. U tego gospodarza bydło stoi na polu nawet zimą. Tak nie można traktować zwierząt i ktoś się powinien tym zająć.

Sygnał Czytelnika sprawdziliśmy na miejscu.

Cielaki rzeczywiście przebywały w niewielkiej zagrodzie na zewnątrz, ale wody tam nie było, jedynie błoto. Także dorosłe krowy pasące się na łące nie wyglądały na głodzone.

– My źle traktujemy zwierzęta? Ludzka złośliwość nie ma granic – dziwi się zarzutom żona właściciela gospodarstwa. – Przecież my z tych krów się utrzymujemy, więc zależy nam na ich zdrowiu.

Na dowód, że zwierzęta są karmione pokazuje wielkie pryzmy z sianokiszonką i kukurydzą. Bydło dostaje też świeżo skoszony owies i siano.

– A co to szkodzi, że krowa nawet jak jest zimno, stoi na podwórku – pyta właścicielka. – Ważne żeby dostawała jeść. A moje nie głodują.

Zastrzeżeń wobec jej gospodarstwa nie mają władze gminy oraz miejscowy weterynarz.

– Nie zauważyłem, żeby krowom działo się coś złego – mówi Walenty Citko, weterynarz z Gródka. – Gospodarstwo może idealne nie jest, ale nie każdego stać na nowe budynki czy wyłożenie podwórka polbrukiem. ▲

Białystok/Mońki >> Mężczyźnie grozi 8 lat więzienia

Oszukał przez internet 35 osób z całej Polski

Pewnie nie na taką sławę liczył 30-letni mieszkaniec Moniek, który oszukał na aukcjach internetowych kilkadziesiąt osób z całej Polski. 30-letni Krzysztof P. trudnił się sprzedażą „nieistniejących" dysków twardych. Sprzęt wystawiał na popularnym serwisie allegro. Klienci po wpłaceniu pieniędzy na rachunek bankowy wskazany przez Krzysztofa P., nie otrzymywali zamówionych przedmiotów.

– Na początku zgłosił się do nas jeden pokrzywdzony, jednak po rozesłaniu informacji do komisariatów w całym kraju okazało się, że ten sam mężczyzna oszukał w sumie 35 osób – poinformowała Urszula Sieńczyło, szefowa Prokuratury Rejonowej w Białymstoku.

Pokrzywdzeni pochodzili z m.in. z Płocka, Koszalina, Krakowa, Lublina, Zakopanego, Olsztyna, Warszawy, Łodzi i Sopotu.

W wyniku śledztwa do białostockiego sądu skierowany został akt oskarżenia. Prokuratura zarzuca w nim mieszkańcowi Moniek oszustwo, za które grozi 8 lat więzienia.

Zarzuty dotyczą okresu od stycznia do lutego br. Co ciekawe, po tym, jak akta trafiły do sądu, do prokuratury zaczęli się zgłaszać kolejni pokrzywdzeni. Trwa kolejne postępowanie w tej sprawie.

To pokazuje, że coraz łatwiej wykryć sprawców przestępstw internetowych. – Mimo że to drobne kwoty, nowoczesne możliwości techniczne i procesowe pozwalają na prześledzenie całej płatności, miejsca i sposobu działania podejrzanego – komentuje Urszula Sieńczyło.

Krzysztof P. przyznał się do winy. Wytłumaczył, że popadł w długi w związku ze swoim hobby – grami hazardowymi – i miał trudności z ich spłatą. Stąd pomysł na oryginalną i dość ryzykowną „działalność gospodarczą".

Oskarżony chce się dobrowolnie poddać karze. Prokurator zaproponował dla niego karę 1 roku i 10 miesięcy pozbawienia wolności w zawieszeniu na 3 lata, grzywnę 3 tys. zł. P. musi też naprawić wyrządzoną szkodę, która oszacowana została na kwotę ponad 5,2 tys. zł. **(ika)**

Witamy na świecie



Fot. e-monki.pl

30 czerwca br. w mońieckim szpitalu urodziła się Oliwia, pierwsze dziecko państwa Doroty i Huberta Radziszewskich z Moniek. Waga dziewczynki: 3500 g.



4 lipca 2011 r. urodził się Jakub, drugie dziecko Katarzyny i Wojciecha Gurłaczów z Kalinówki Kośc. Waga chłopczyka: 3600 g.

Suwałki >> Zaczyna się festiwal bluesowy

Ciekawie będzie nie tylko na głównych scenach

GW patronat

Największym zainteresowaniem cieszą się zawsze koncerty gwiazd. A te wystąpią na dużych scenach plenerowych. Organizatorzy Suwałki Blues Festiwal – Regionalny Ośrodek Kultury i Sztuki – zachęcają też jednak do odwiedzania barów i mniejszych scen. Tam także będzie można posłuchać dobrej muzyki.

Poza główną, będą jeszcze trzy sceny plenerowe. Jedna przy ul. Chłodnej, jedna przy ROKiS-ie, jedna przy ul. Kościuszki 82 (niedaleko parku Konstytucji). Koncerty będą odbywały się także w Piwiarni Warka, w Rozmarino, Einsteinie, Barze Polskim, klubie Elita i w Fantasy Parku. Na występy odbywające się w zamkniętych pomieszczeniach do godz. 17 wstęp jest wolny. Natomiast od godz. 23 – płatny (bilety na www. ticketpro.pl).

Zagra w sumie kilkunastu wykonawców z Polski i spoza niej. Jedną z największych gwiazd będzie Innes Sibun Band z Wielkiej Brytanii. Sibun to gitarzysta znany nie tylko w Europie. W swoim dorobku ma występy z muzycznymi tuzami, jak choćby z Robertem Plantem, wokalistą Led Zeppelin.

Innes Sibun zagra dwukrotnie w sobotę. W obu przypadkach w Rozmarino. Pierwszy występ rozpocznie się o godz. 11, drugi – o 23.

W piątek będzie można też posłuchać m.in. Blue Deja Vu, Blues Point, Bluesmaszyny i Mahoń Blues Cafe. W sobotę natomiast – Loveblade, Josteina Forsberga&Mortena Omlita, Toma Portmana czy Mississippi Blues Band.

Organizatorzy szczególnie polecają wieczorne imprezy, bo w poprzednich latach zdarzało się, że w poszczególnych lokalach pojawiały się festiwalowe gwiazdy, które chętnie uczestniczyły w zaimprowizowanych koncertach. **(tom)**

Koncerty główne

Główne koncerty będą odbywały się na scenach przy ratuszu oraz w pobliskim parku.

Piątek
Godz. 17 – Ian Sands Blues Band.
Godz. 18 – Martyna Jakubowicz.
Godz. 19.10 – B.B.&The Blues Shacks.
Godz. 20.30 – The Blues Band.
Godz. 22 – Perfect.

Sobota
Godz. 17 – Juwana Jenkins&The Mojo Band.
Godz. 18.10 – Nico Backton&Wizards of Blues.
Godz. 19.20 – Shakin'Dudi.
Godz. 20.40 – Julian Sas.
Godz. 22 – Ana Popovic Band.

reklama

POGOTOWIE POŻYCZKOWE
BANK ODMÓWIŁ CI KREDYTU?
PRZYJDŹ DO NAS PO POŻYCZKĘ OD 25 DO 500 TYS. ZŁOTYCH



INFOLINIE: z tel. stacjonarnych 801 003 160 z tel. komórkowych 608 921 608**

BIAŁYSTOK	85 6537060	NOWY SĄCZ	18 4145353
BIELSKO BIAŁA	33 8164346	OLSZTYN	89 5321060
BYDGOSZCZ	52 3455123	OPOLE	77 4022005
BYTOM	32 7876109	PŁOCK	24 2623229
CZĘSTOCHOWA	34 3611475	POZNAŃ	61 8352234
GDAŃSK	58 3074316	RADOM	48 3623123
GLIWICE	32 2315611	RZESZÓW	17 8621320
KALISZ	62 7671009	SIEDLCE	25 6440307
KATOWICE I	32 2000434	SIERADZ	43 8225303
KATOWICE II	32 7826060	SŁUPSK	59 8485305
KIELCE	41 3434711	SZCZECIN	91 3594053
KRAKÓW I	12 4261081	ŚWIDNICA	74 8519763
KRAKÓW II	12 4331035	TARNÓW	14 6277175
KROSNO	13 4251343	WARSZAWA I	22 4360546
LUBIN k/Wrocławia	76 8443302	WARSZAWA II	22 4203340
LUBLIN	81 5323237	WROCŁAW I	71 3428718
ŁOMŻA	86 2166111	WROCŁAW II	71 3357607
ŁÓDŹ	42 6319370	ZAMOŚĆ	84 6392720

Reklama nie stanowi oferty handlowej w rozumieniu kodeksu cywilnego. * RRSP dla przyjętych założeń wynosi 7,08% ** koszt połączenia wg. stawki operatora
540173101018

Krótko

▲ **Warszawa >>** Marszałek Sejmu Grzegorz Schetyna nie wyklucza, że klub PO mógłby poprzeć wnioski o postawienie przed Trybunałem Stanu Jarosława Kaczyńskiego i Zbigniewa Ziobry. O takiej możliwości mówi projekt raportu z prac komisji śledczej ws. śmierci Barbary Blidy. Zaznacza on, że b. premier i b. minister sprawiedliwości złamali konstytucję, nadużyli uprawnienia i utrudniali śledztwo.

▲ **Białoruś >>** Działacz nieuznawanego przez władze w Mińsku Związku Polaków na Białorusi Igor Bancer wyszedł w środę na wolność. Są w Grodnie 4 lipca skazał go na 10 dni aresztu administracyjnego za udział w pikiecie odbywającej się bez zezwolenia. Bancer, który prowadził w areszcie głodówkę, powiedział, że czuje się „w miarę dobrze".

▲ **Białoruś >>** Andrzej Poczobut złożył w środę apelację od wyroku za zniesławienie prezydenta Białorusi Aleksandra Łukaszenki. Działacz Związku Polaków na Białorusi skazany został przez sąd w Grodnie na trzy lata pozbawienia wolności w zawieszeniu na dwa lata. – Mimo, że jestem na wolności, zostałem uznany za winnego. Nie zgadzam się z takim wyrokiem. Działanie śledcze nie było prawomocne i naruszało procedury – tłumaczy Poczobut.

▲ **Warszawa >>** Tworzenie i zamrażanie wielu zarodków oraz dostęp do metody in vitro nie tylko dla par zakłada projekt nowelizacji ustawy transplantacyjnej, który w środę poparły sejmowe komisje: zdrowia oraz polityki społecznej i rodziny. Komisje rekomendują odrzucenie projektu posła Bolesława Piechy zakazującego in vitro. Polityk PiS-u twierdzi, że nowe przepisy umożliwią zapłodnienie in vitro dla lesbijek i gejów (przy wykorzystaniu surogatek) oraz wprowadzają selekcję embrionów.

▲ **USA >>** Organizacja obrońców praw człowieka Human Rights Watch wezwała prezydenta Obamę do zarządzenia śledztwa przeciwko jego poprzednikowi. – George W. Bush i jego współpracownicy: b. wiceprezydent Dick Cheney, sekretarz obrony Donald Rumsfeld i b. dyrektor CIA George Tenet zezwalali na stosowanie tortur i innych zbrodni wojennych – tłumaczy HRW. I podkreśla, że Obama ma obowiązek zbadać oskarżenia, bo wynikają one z Konwencji o Zakazie Stosowania Tortur.

▲ **Austria >>** Trzy austriackie partie polityczne - socjaldemokraci, ludowcy i Zieloni porozumiały się w sprawie wprowadzenia słowa „córy" do hymnu państwowego, w którym mowa jest tylko o „synach". Dyskusja na ten temat toczyła się całymi latami. Zagodzący w równouprawnienie kobiet uznano wers „Tyś ojczyzną wielkich synów". Porozumienie międzypartyjne przewiduje zmianę stosownej ustawy jesienią. Hymn w nowej wersji miałby obowiązywać od 1 stycznia 2012 roku. **(PAP)**

Ballymena >> Nasila się niechęć wobec imigrantów

Atak na Polaków w Irlandii Płn.

W miejscowości Ballymena w Irlandii Płn. zaatakowano imigrantów z Polski i Słowacji – poinformowała telewizja Ulsteru powołując się na źródła policyjne.

W niedzielę nad ranem w okna domu przy Larne Road, w Ballymena, zamieszkałego przez Polaków oddano strzały z broni palnej, ale nikt nie odniósł obrażeń. W poniedziałek w nocy podłożono zaś ogień pod drzwiami frontowymi prywatnego mieszkania w dzielnicy Harryville. Zmusiło to rodzinę trojga Słowaków z małym dzieckiem do ratowania się ucieczką przez okno na piętrze.

Ataki potępił miejscowy radny Declan O'Loan. – Nie ma wątpliwości, że była to celowa próba podpalenia. Niektórzy są do tego stopnia owładnięci uprzedzeniami narodowościowymi, że nie wahają się przed narażeniem innych na śmierć – zaznaczył.

Wcześniej w tej samej okolicy znaleziono ulotki wymierzone w obcokrajowców. Policja ogłosiła, że traktuje oba ataki jako przejaw zbrodni motywowanej nienawiścią rasową. **(PAP)**

Afganistan >> Bomba na trasie przejazdu polityka

Próba zamachu przed pogrzebem brata prezydenta kraju

Gubernator afgańskiej prowincji Helmand - Mohammad Gulab Mangal wyszedł bez szwanku z zamachu w prowincji Kandahar. Gdy jechał w środę na pogrzeb przyrodniego brata prezydenta Afganistanu Hamida Karzaja, w drodze wybuchła zdalnie sterowana bomba. Lekko rannych zostało dwóch członków eskorty gubernatora.

W pogrzebie Ahmada Karzaja, który został zastrzelony dzień wcześniej w Kandaharze przez swojego ochroniarza, uczestniczyły tysiące l dzi. Do zamachu na jednego z n bardziej wpływowych ludzi w kra przyznali się talibowie.

Afgański prezydent poprowadz procesję z centrum miasta do miejsc wości Karz, skąd pochodzi rodzin Karzaja. Szef państwa ukląk przy zwłokach brata, chwycił go za r ce, ucałował i na oczach tłumu rozpł kał się. Żałobnicy odciągnęli go, prz pominając, że kamery telewizyjn rejestrują każdy jego ruch. (PA

reklama

kredyt gotówkowy

Weź kredyt teraz –
spłacaj po wakacjach!



Zapraszamy do oddziałów Santander Consumer Banku:

Augustów, Rynek Zygmunta Augusta 40, 9:00-16:00 • **Białystok**, ul. Lipowa 2/1, 8:30-17:00; ul. Piękna 2, 8:30-17:00; ul. Przędzalniana 60, 10:00-19:00 • **Grajewo**, ul. Wojska Polskiego 21, 9:00-17:00 • **Łomża**, ul. Dworna 1/2, 9:00-17:00 • **Sokółka**, ul. Grodzieńska 18, 9:00-17:00 • **Suwałki**, ul. Sejneńska 1, 9:00-17:00

KWADRANS KREDYTOWY
KREDYT W 15 MINUT
BEZ ZBĘDNYCH FORMALNOŚCI!

www.santanderconsumer.pl
195 00
(opłata zgodna z taryfą operatora)

Santander CONSUMER BANK

WARTOŚCIOWE IDEE

R699711B01

zadzwoń do reportera
Justyna Muszyńska
85 748 74 74



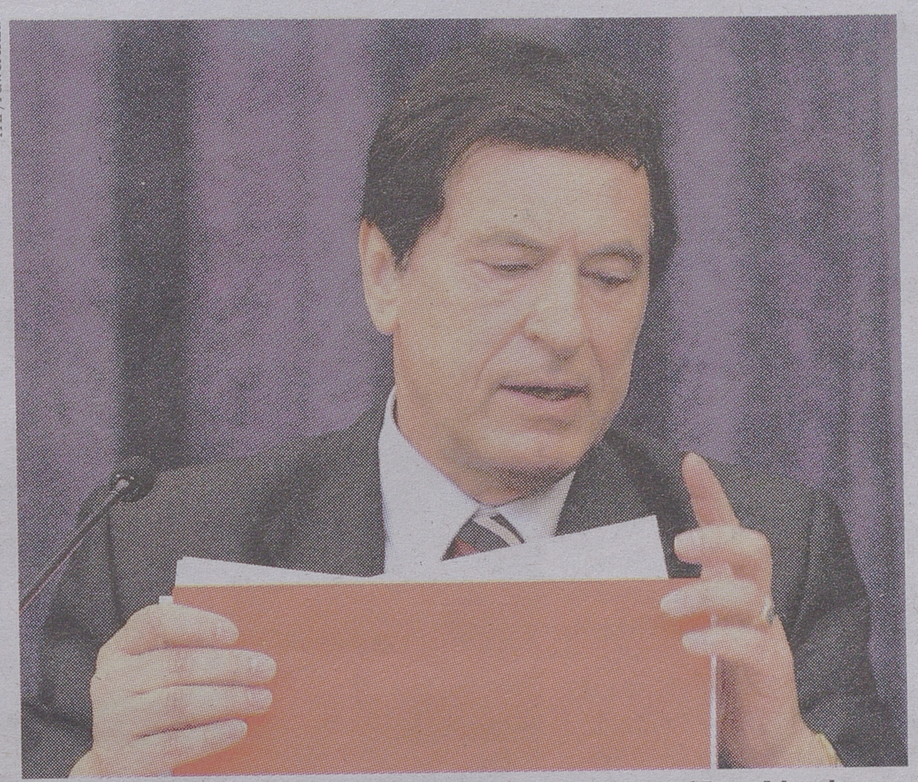
www.wspolczesna.pl
GAZETA WSPÓŁCZESNA
14 lipca 2011
czwartek

Warszawa >> Zakończyła się kontrola dotycząca ułaskawienia wspólnika Marcina Dubienieckiego

Sprawa Adama S. trafi do prokuratury

Dwie dymisje i zawiadomienie do prokuratora generalnego to efekty kontroli pracy urzędników Lecha Kaczyńskiego w związku ze sprawą ułaskawienia Adama S.

PAP/Paweł Kula



Sekretarz stanu w kancelarii prezydenta Krzysztof Łaszkiewicz twierdzi, że kontrola wykazała znaczące braki w dokumentacji

Jest podejrzenie popełnienia przestępstwa polegającego na zniszczeniu lub utracie 3 notatek oraz pisemnego stanowiska pracownika, które mówiły o podstawach do ułaskawienia Adama S. Adresowane były do ówczesnego prezydenta Lecha Kaczyńskiego – poinformował w środę prezydencki minister Krzysztof Łaszkiewicz.

Notatki nagle zniknęły

Minister tłumaczy, że trudno jest w ramach audytu ocenić, na którym etapie dokumenty zaginęły i czy trafiły one do prezydenta Lecha Kaczyńskiego przed podjęciem przez niego decyzji o ułaskawieniu Adama S. – Maksymalna liczba osób, które mogły mieć do nich dostęp, to pięć, góra sześć – twierdzi Łaszkiewicz. Jak dodał, szef Kancelarii Prezydenta Jacek Michałowski zgodnie z przepisami ma obowiązek wystąpić i wystąpi do prokuratora o zbadanie tej sprawy. W związku z nią na swoich stanowiskach nie pracują już w Kancelarii Prezydenta dyrektor i wicedyrektor Biura Obywatelstwa i Prawa Łaski. Łaszkiewicz uściślił, że dyrektor Biura został odwołany ze swojej funkcji i przesunięty na niższe stanowisko w innym biurze, natomiast jego zastępca sam złożył rezygnację z pracy.

PiS: Ten audyt to obciach

Zewnętrzna kontrola dokumentacji Kancelarii Prezydenta została zarządzona przez jej szefa ze względu na niepokojące medialne doniesienia w sprawie ułaskawienia Adama S. Nie dotyczyła ona jednak samego faktu ułaskawienia wspólnika zięcia Lecha Kaczyńskiego, gdyż ówczesny prezydent miał do tego prawo. – Czym innym jest za to przygotowanie stosownej dokumentacji, która trafia na biurko prezydenta – podkreślił Łaszkiewicz.

Minister zwraca uwagę na szybki tryb ułaskawienia Adama S., trwający kilka miesięcy, podczas gdy ta procedura w tamtym czasie trwała średnio około roku. Podkreślił też, że na początku czerwca Lech Kaczyński podjął decyzję o ułaskawieniu Adama S. mimo negatywnego stanowiska prokuratora generalnego z końca maja 2009 r.

Rzecznik PiS Adam Hofman uważa, że ujawnienie wyników audytu to brudna kampania wyborcza. – Te działania są nieeuropejskie, niedemokratyczne i są obciachem dla Polski. Ludzie PO, koledzy pana Bronisława Komorowskiego, a także on sam, niszczyli śp. Lecha Kaczyńskiego za życia. Nie mogę zrozumieć, dlaczego próbują niszczyć jego autorytet także po śmierci, kiedy on nie może się już bronić – podkreślił. **(PAP)**

Kara Adama S.

Adam S. został skazany za podżeganie świadka do składania fałszywych zeznań i oszustwo na łączną karę 1 roku i 10 miesięcy więzienia z warunkowym zawieszeniem na 3 lata. Marcin Dubieniecki, zięć prezydenta Lecha Kaczyńskiego, miesiąc przed podpisaniem przez niego prawa łaski, założył spółkę z Adamem S.

UE >> Pierwsza rozprawa już 6 października

Trybunał w Strasburgu rozpatrzy skargi katyńskie

Europejski Trybunał Praw Człowieka w Strasburgu podjął decyzję o dopuszczalności skarg katyńskich. Tym samym uznał, że rozpatrzone będą polskie skargi na władze Rosji w sprawie ewentualnych nieprawidłowości w wyjaśnianiu zbrodni katyńskiej. Pierwsza rozprawa rodzin ofiar katyńskich rozpocznie się już 6 października.

– Będzie to rozprawa publiczna i będzie w niej uczestniczył także przedstawiciel polskiego MSZ – ujawnił Maciej Szpunar, podsekretarz stanu ds. prawnych i traktatowych w Ministerstwie Spraw Zagranicznych.

Strasburscy sędziowie uznali, że dopuszczalne są dwie skargi: pierwsza złożona została w 2007 r. przez Jerzego Janowca i Antoniego Trybowskiego, odpowiednio syna i wnuka oficerów z obozu w Starobielsku, rozstrzelanych w Charkowie. Druga zaś to skarga złożona w 2009 r. przez Witomiłę Wołk-Jezierską - córkę zamordowanego w Katyniu oficera artylerii Wincentego Wołka - wraz z 12 innymi osobami. Pozostałe skargi, wskazane w komunikacie MSZ, Trybunał uznał za niedopuszczalne ze względów formalnych.

– Liczymy się z możliwością, że być może dojdzie do zawarcia ugody między Federacją Rosyjską a rodzinami katyńskimi. Rząd polski w tym postępowaniu występuje jako strona trzecia, przedstawiając pisma procesowe i argumentację wspierającą skarżących – zaznaczył Szpunar.

Jak podkreślił, Europejski Trybunał Praw Człowieka nie jest kompetentny, aby sprawdzać, czy w Katyniu doszło do ludobójstwa. Przedmiotem tego postępowania są przede wszystkim nieprawidłowości w śledztwie - m.in. uniemożliwienie dostępu do akt postępowania – tłumaczył. **(PAP)**

Polskie zarzuty

Wśród najważniejszych zarzutów rodzin ofiar wobec władz Rosji są: brak skutecznego postępowania wyjaśniającego zbrodnię katyńską oraz poniżające traktowanie krewnych ofiar, m.in. poprzez negowanie zbrodni katyńskiej jako historycznego faktu w wyrokach rosyjskich sądów. W Europejskim Trybunale Praw Człowieka rozpatrywanych jest obecnie sześć skarg katyńskich wniesionych przez Polaków.

Rosja >> Mężczyzna twierdzi, że właściciel statku szantażował załogę

Były kapitan: „Bułgaria" to był wrak

Były kapitan „Bułgarii", która zatonęła w niedzielę na Wołdze w Tatarstanie, Jewgienij Miniajew udzielił obszernego wywiadu dla portalu Lifenews.ru, w którym opowiedział, że statek był w tak fatalnym stanie technicznym, że nikt nie chciał na nim pracować. Uważa, że ktoś przekupił pracowników Rzecznego Rejestru Rosji, aby wydano zgodę na wypłynięcie statku w rejs.

– Nie boję się o tym mówić. Najemcy powinni odpowiedzieć za śmierć niewinnych ludzi. – podkreśla. – Firma „Argoriecztur" w ogóle nie dbała o bezpieczeństwo ludzi, a oszczędzała na czym się dało. Przed wyjściem w rejs statek tankowano 2-3 tonami paliwa, choć należało tankować 40 tonami, żeby zabezpieczyć jego równowagę, zwłaszcza podczas sztormu W najgorszym stanie był jednak silnik, który ciągle się psuł. Nikt nawet nie wspominał o remoncie – ujawnia były kapitan.

Szantażowali załogę?

Jego zdaniem, właściciel firmy Agroriecztur zmusił załogę szantażem do wypłynięcia w jej ostatni rejs. Ponoć zdarzało się to często.

– Najemcy mówili: Nie chcesz płynąć? Nie płyń! W porcie jest 15-20 kapitanów, którzy mogą ciebie zastąpić. Wielokrotnie zmuszali mnie do wypłynięcia w rejs w złych warunkach pogodowych. Żeby to osiągnąć wstrzymywano wypłaty dla załogi nawet po kilka miesięcy z rzędu – wspomina Miniajew, który wytrzymał na „Bułgarii" zaledwie 2 miesiące.

Jak podała TVN24, rosyjscy śledczy zatrzymali we wtorek dyrektor firmy „Argoriecztur", żonę właściciela spółki. Według agencji Interfax, firma nie figuruje w spisie operatorów wycieczek, co oznacza, że w ogóle nie miała prawa organizować rejsu.

PAP/EPA



Rosjanie tłumnie uczestniczą w uroczystościach upamiętniających ofiary katastrofy „Bułgarii'

Szukają ciał na dnie Wołgi

Nurkowie wydobyli do tej pory 100 ciał z rosyjskiego statku pasażerskiego. W sumie ofiar śmiertelnych może być 129, gdyż nie odnaleziono jeszcze 32 osób.

W wydobywaniu zwłok z zatopionego statku bierze udział 175-osobowa ekipa nurków. Widoczność w rzece jest bardzo mała i wynosi od 50 do 70 cm. W całej akcji uczestniczy ponad tysiąc osób i 130 jednostek technicznych. **(PAP)**

Opinie

Czytelnicy wciąż dyskutują na temat artykułu pt. „Przyjechali do Suwałk i stwierdzili: Nudno tu u was".

Nick: Aleksander
www.wspolczesna.pl
Spostrzeżenia Litwinów o Suwałkach nie można lekceważyć. Większość gości twierdzi, że przyroda wspaniała. I pięknie jest w okolicy. Tylko w Suwałkach nuda. Wieczorem miasto zamiera. Gdzie indziej, tętni życie. Właśnie latem, wieczorem. Agroturystyka kwitnie, gdy ludzie kochający przyrodę na jeden dzień wyrwą się z lasu. Ale co robić w nudnych Suwałkach. Widać z tego, że ludzie są nudni w Suwałkach. Nie okazują radości, odwiedzając kawiarnie, lodziarnie, piwiarnie. Nie mają się z czego cieszyć. Albo ich nie stać na to. I to odstrasza innych.

Nick: Sondor
www.wspolczesna.pl
Mówicie, że jest wieczorem nudno w Suwałkach? Tak, potwierdzam to, faktycznie jest nudno, tylko nikt nie raczy zastanowić się dlaczego jest nudno. Na ten fakt składa się kilka przyczyn. Duże bezrobocie w Suwałkach (brak pieniędzy – więc i smutno). Jak już delikwent znajdzie pracę, to dostaje z cały miesiąc harówki 600- 700 zł na rękę i jak tu poszaleć? Suwałki stają się miastem emerytów i rencistów, a wiadomo, jakie wysokie są renty i emerytury, no i wiek już nie skłania do szaleństwa.

(wj)

Konkurs >> Napisz i wygraj książki

Skamieniałość z chomika – specjalnie na lato

Na rynek trafiła niedawno kolejna odsłona bestsellerowej serii magazynu „New Scientist" – „Skamieniałość z chomika. Zrób to sam." Mick'a O'Hare .

Za sprawą tej książki do Waszych rąk trafi zbiór fascynujących eksperymentów do samodzielnego wykonania w domu lub na wolnym powietrzu. A ile można mieć przy tym zabawy! Dzięki niej wielu obudzi w sobie duszę odkrywcy i uświadomi sobie, ile ciekawych zjawisk kryje otaczający świat. Dowiecie się m.in. jak zważyć swoją głowę, zmiażdżyć metalową puszkę gorącą wodą, zrobić plastik z mleka i octu, stworzyć własny wulkan, czy w końcu wytworzyć prawdziwą chmurę w plastikowej butelce.



Mamy dla Was książkę. Piszcie maila dziś o godz. 11 na ukrutul@wspolczesna.pl. W tytule „Konkurs", w treści podajcie swoje dane, nr telefonu i uzasadnienie dlaczego chcecie książkę.

(uk)

Białystok >> Pozytywne Wibracje Festival 2011 coraz bliżej

Prawdziwa uczta dla uszu

Rok temu pierwsza edycja festiwalu dosłownie i w przenośni zatrzęsła Białymstokiem. Pozytywne Wibracje Festival 2011 zapowiada się jeszcze ciekawiej.

Urszula Krutul
ukrutul@wspolczesna.pl

Energetyczna i wybuchowa mieszanka pozytywnych dźwięków zabrzmi w weekend 22 i 23 lipca przed Pałacem Branickich. Podczas Pozytywne Wibracje Festival 2011 zagra pięć gwiazd zagranicznych i trzy polskie. Aż trzy gwiazdy zagraniczne zobaczymy po raz pierwszy w Polsce!

Największą gwiazdą pierwszego dnia festiwalu – 22 lipca – będzie zdecydowanie długo oczekiwany, legendarny Raphael Saadiq. Nazywany jest prekursorem stylu neo-soul w muzyce. To amerykańska gwiazda soul i r&b, wokalista, kompozytor i producent współpracujący ze światowej sławy artystami takimi jak The Roots, Whitney Houston, Snoop Dogg, Joss Stone, Jay-Z, D'Angelo, TLC, Mary J. Blige. Ciekawostką jest fakt, że artysta zagra w Polsce po raz pierwszy. Raphael Saadiq, którego najnowsza płyta od kilku tygodni podbija rynki na całym świecie, wystąpi wraz z zespołem jako ostatnia gwiazda pierwszego dnia Pozytywne Wibracje Festival.



STX JAMBOREE/ Materiały organizatora

Wielkim wydarzeniem będzie przyjazd 22 lipca do Białegostoku amerykańskiej gwiazdy Raphael'a Saadiq'a z zespołem

Drugi dzień należeć będzie do Seal'a. Ten brytyjski król soul i r'n'b zagra jako ostatni wykonawca PWF 2011. Zobaczymy jak białostoczanie przyjmą wielokrotnego laureata nagród BRIT Awards, MTV i Grammy, autora m.in. takich przebojów jak „Kiss From a Rose", „Fly like an Eagle" oraz „Crazy". Jego występ na festiwalu w Białymstoku będzie niezapomnianym przeżyciem i prawdziwą ucztą muzyczną!

poleca
STREFA IMPREZ.pl
www.strefaimprez.pl/bialystok

Białystok >> Nasza Czytelniczka skarży się na przeciągający się remont bloku przy ul. Hanki Ordonówny:

Firma remontowa naraziła nas na straty

akcja redakcja

Prace nad elewacją bloku przy ul. Ordonówny w Białymstoku zaczęły się latem ubiegłego roku i do dziś nie są skończone. Wspólnota mieszkaniowa wybrała najtańszą firmę, ale ta tylko naraziła nas na straty – oburza się pani Jolanta.

W bloku tym mieszka syn naszej Czytelniczki. Oboje zaprosili nas na miejsce, żebyśmy na własne oczy zobaczyli, jak wygląda remont budynku. – Wszystko tu jest rozwalone – żali się pan Robert. – Robotnicy na pół roku pozbawili mnie balkonu, wyłamali balustradę, gdy w końcu ten balkon zrobili okazało się, że to zwykła fuszerka. Balustrada jest niedomalowana i miejscami zerdzewiała, a parapety mają tak ostre krawędzie, że już raz się przez nie skaleczyłem.



W. Wojtkiewicz

Jak to możliwe, żeby zrobienie zwykłej elewacji trwało prawie rok? – pyta oburzona pani Jolanta

Zarząd budynku tłumaczy, że jakość prac jest sprawdzana, a nad wszystkim czuwa inspektor nadzoru budowlanego. – Ja rozumiem, że mieszkańcy się denerwują przedłużającym się remontem, ale administrator nie ponosi odpowiedzialności za to, w jakim terminie wykonana zostanie umowa – tłumaczy Zbigniew Rogowski administrator budynku. – Firma już zapłaciła karę finansową za wydłużenie czasu trwania remontu.

Mieszkańcy bloku oraz wspólnota mieszkaniowa twierdzą coś zupełnie innego.

– Usterki są widoczne gołym okiem. Plac budowy w ogóle nie jest zabezpieczony, nie ma tabliczek informacyjnych PHB z nazwą firmy i podstawowymi informacjami – wylicza nasza Czytelniczka. – Przecież ta firma odwala chałturę. I inspektor nadzoru budowlanego dopuszcza takie rzeczy. Jak długo to się będzie ciągnąć?

W ubiegłym tygodniu firma zgłosiła budynek do odbioru końcowego. Procedura została jednak przerwana.

– Wykonawca nie wywiązał się z umowy. Zostało wykonane jakieś 80 proc. robót, ale budowa cały czas jest rozkopana. To ewidentnie nie jest skończone – tłumaczy w rozmowie z „Gazetą Współczesną" inspektor nadzoru Krzysztof Miklaszewicz.

Jak dodał, na razie spisany został protokół z oględziny budynku. Cała procedura jednak potrwa, bo wykonawca musi się jeszcze zapoznać z tym dokumentem. Na prośbę naszej Czytelniczki będziemy śledzić sytuację. Do sprawy wrócimy.

redaktor odpowiedzialny
Donata Żmiejko
85 748 74 54

www.wspolczesna.pl
GAZETA WSPÓŁCZESNA
14 lipca 2011
czwartek

Prawo w firmie >> Dobry pomysł jest jak cenny towar

Chroń myśl

Dobra intelektualne firmy warto chronić przed konkurencją. Nie opłaca się też wchodzić innym w paradę, powielając ich pomysły.

Maryla Pawlak Żalikowska
mzalikowska@prasapodlaska.pl



Fot. Archiwum

Wycinarka otworów do wież elektrowni wiatrowych produkowana w Promotechu to pierwsze na świecie takie urządzenie zgłoszone do urzędu patentowego

Zarejestrowany znak towarowy daje przedsiębiorstwu wiele korzyści. Przede wszystkim wyłączność stosowania go w obrocie, czyli prawa do używania go w sposób zarobkowy – ocenia Katarzyna Rutkowska, prezes spółki AC SA, wytwarzającej wysokiej jakości sterowniki do samochodowych instalacji gazowych. – Znak może przynieść także dodatkowe dochody firmie, która może udzielać go na używanie na zasadach odpłatnej licencji. Zastrzeżenie znaku zapewnia prosty sposób jego ochrony. Dlatego wszystkie znaki towarowe należące do naszej spółki, zgłaszamy do Urzędu Patentowego RP.

Niestety, jak zauważa Agnieszka Iwaniuk, rzecznik patentowy z Białegostoku, z prośbą o pomoc w zastrzeżeniu znaku towarowego czy ochronie patentowej wynalazku, przedsiębiorcy często zgłaszają się zbyt późno.

– I kończy się tak, że choć to my mamy jakieś ciekawe rozwiązanie w firmie, to inni je podpatrzą i stosują, żerując na renomie np. naszego znaku towarowego – dodaje Agnieszka Iwaniuk. – A przecież markę buduje się przez lata, wkładając w to duże pieniądze. Z drugiej strony przedsiębiorcy wdrażający nowe loga czy marki, co też wymaga dużych nakładów, zazwyczaj nie prowadzą rozeznania, czy swoim działaniem nie naruszają czyjejś własności intelektualnej. W takiej sytuacji może zostać im przysłany list ostrzegawczy, a sprawa może się skończyć wysokimi odszkodowaniami.

Kiedy zakładamy firmę, powinniśmy więc od razu sprawdzać, czy nie ma już takiej nazwy, albo czy nasze logo nie jest już zastrzeżonym znakiem towarowym. Pomocne w takiej sytuacji są dostępne przez internet bazy Urzędu Patentowego RP i Urzędu Harmonizacji Rynku Wewnętrznego. Dzięki nim możemy sprawdzić przynajmniej znaki polskie i wspólnotowe. Ochrona znaków czy wynalazków, zwłaszcza, jeżeli chcemy ją mieć w kilku krajach, nie jest tania. Pozostaje więc pytanie, czy z tego względu gra jest warta zachodu.

– Każdy przedsiębiorca musi sam ocenić, czy dane rozwiązanie jest warte takiej ochrony – mówi Marek Siergiej, prezes białostockiego Promotechu, którego elektronarzędzia są autorskimi rozwiązaniami, często unikatowymi na skalę świata. – Czy z tym sloganem, nazwą czy wyrobem będzie szedł dalej, czy zostanie na lokalnym poziomie. Gdy przedsiębiorca planuje ekspansję i uważa, że w danej branży panuje ogromna konkurencja i trzeba się wyróżniać, żeby iść do przodu, to sugerowałbym zastrzeganie swoich pomysłów. To się potem przydaje.

– To naturalne, że łatwiej jest kupować licencje – nie ukrywa Katarzyna Rutkowska – ale my, aby utrzymać pozycję lidera na polskim rynku, sami opracowujemy rozwiązania. Bazowanie na produktach własnego autorstwa daje przewagę i unikatowość produktów na rynku. ▲

@ WIĘCEJ NA STRONIE
www.podlaskie.strefabiznesu.pl

Superfirmy 2011 >> Nasycalnia Podkładów

Dbają o środowisko w Czeremsze

Nasycalnia Podkładów sp. z o.o. w Czeremsze to firma z ponad 70-letnią tradycją, jedna z najstarszych w regionie. Obecnie jest największym producentem i dostawcą drewnianej nawierzchni kolejowej w Polsce (ma ok. 45 proc. rynku). Ok. 15 proc. jej produkcji trafia na eksport m.in. do Litwy, Łotwy, Niemiec, Austrii, Węgier i na Słowację. W tegorocznej edycji naszego rankingu Superfirmy, którego głównym kryterium jest społeczna odpowiedzialność biznesu (CSR), spółka znalazła się wśród laureatów z powiatu hajnowskiego. W tym kontekście warto podkreślić, że inwestując blisko 700 tys. zł, jako pierwsza nasycalnia w Polsce, firma przeszła z ogrzewania olejem kreozotowym typu B na bardziej ekologiczny olej kreozotowy typu C.

W zgodzie z zasadami CSR nasycalnia organizuje Pikniki Rodzinne dla pracowników i ich rodzin, wspólne imprezy integracyjne, w których biorą również udział kontrahenci. Wspomaga lokalne imprezy i organizacje np. Piknik Rodzinny w Hajnówce, imprezy folkowe w Czeremsze, działalność Klubu Sportowego Kolejarz. Na działalność tę przeznacza blisko 50 tys. zł rocznie. Firma umożliwia też studentom zdobycie doświadczenia zawodowego w ramach praktyk. **(peż)**

SUPERFIRMY

Laureatów rankingu Superfirma 2011 prezentujemy co tydzień, w czwartek.

@ WIĘCEJ NA STRONIE
www.podlaskie.strefabiznesu.pl

Droga prosi o pomoc dla dzieci

Kolejny turnus dla 260 dzieci-podopiecznych stowarzyszenia Droga zacznie się w Jastarni w sierpniu. Każdemu dziecku Droga chce zapewnić komplet podręczników czy przyborów szkolnych. W zdobyciu tych rzeczy lub umożliwieniu pobytu dziecka na kolonii (koszt 690 zł) może pomóc każdy z nas, przynosząc je do siedziby Drogi przy ul. Proletariackiej w Białymstoku (posortowane trafią do Jastarni) lub wpłacając gotówkę na konto: **Pekao O/Białystok 08124052111111000049262870**

Krótko

▲ **Marka „Eleganza-Świat Dobrych Ubrań”,** której współwłaścicielem jest PSS Społem Białystok, została laureatem tytułu Dobra Marka 2011 – Jakość, Zaufanie, Renoma” przyznawanym przez „Forum Biznesu” (dodatek do Dziennika Gazety Prawnej). Przyznanie tytułu zostało poprzedzone badaniami rynkowymi pod patronatem Instytutu Filozofii i Socjologii Polskiej Akademii Nauk. Potwierdziły dobrą rozpoznawalność marki i wysoką ocenę produktu przez konsumentów. W Białymstoku produkty Eleganza dostępne są w Centralu. Sprzedawane pod marką produkty wytwarzają m.in. takie firmy jak: Jumitex, Bialcon, Kastor, Kate, Lanta, Lattore, Maria Bland, Vistula, Votum, Warmia, Wólczanka.

▲ **AC SA idzie na giełdę** Komisja Nadzoru Finansowego zatwierdziła prospekt emisyjny firmy. Wartość oferty może wynieść do 100 mln zł. Szczegóły poznamy dzisiaj. **(peż)**

reklama



AMBER GOLD

AGPUNKT
Białystok, Alfa Centrum (2 piętro)
ul. Świętojańska 15

Infolinia **801 555 444** | **58 731 50 50**
www.ambergold.com.pl

B93411M0

Życie bez glutenu >> Celiaklia to nietolerancja białka roślinnego znajdującego się w zbożach

Gdy chleb jest daniem zakazanym

Coraz więcej ludzi choruje na celiakię – chorobę, polegającą na nietolerancji przez organizm glutenu. Naukowcy twierdzą, że schorzenie dotyka ok. 1 proc. populacji.

Agata Sawczenko
asawczenko@prasapodlaska.pl

Mimo częstego występowania choroby, niewiele osób wie o jej istnieniu, a tym bardziej o metodzie leczenia.

Choroba objawia się nietolerancją przez organizm glutenu – białka roślinnego znajdującego się w zbożach, m.in. pszenicy, żyta, jęczmienia, owsa. Gluten jest zatem składnikiem wielu podstawowych elementów diety, m.in. mąki pszennej i żytniej, makaronu, pieczywa, kawy zbożowej, kaszy manny czy jęczmiennej.

– Celiakia może ujawnić się właściwie w każdym wieku. Zdarza się, że pojawia się już u małych dzieci po wprowadzeniu produktów z glutenem do diety, ale także w okresie dojrzewania oraz u osób dorosłych. Statystycznie najczęściej chorobę wykrywa się wśród osób pomiędzy 30. a 50. rokiem życia. Na celiakię częściej chorują kobiety – mówi Grażyna Konińska z Polskiego Stowarzyszenia Osób z Celiakią i na Diecie Bezglutenowej.



Chorzy na diecie bezglutenowej często sami wytwarzają dietetyczne potrawy, które z powodzeniem zastępują tradycyjne dania: chleb, bułeczki, a nawet pierogi, pizze, naleśnik czy ciasta

Dieta, dieta i jeszcze raz dieta

– Jedyną metodą leczenia celiakii jest stosowanie przez całe życie ścisłej diety bezglutenowej – dodaje Grażyna Konińska.

Chorzy nie mogą więc spożywać większości produktów zbożowych: pieczywa, ciast ani tradycyjnych produktów mącznych takich jak pierogi czy naleśniki. Wszystkie te dania można oczywiście wykonać samodzielnie zastępując newralgiczne składniki bezglutenowymi odpowiednikami. Choroba ta wymaga dużej ostrożności w diecie, ponieważ bardzo często nie jesteśmy świadomi obecności glutenu w wielu produktach. Gluten można spotkać w wędlinach paczkowanych, przetworach rybnych, jogurtach, czekoladzie, lodach, ketchupach, przyprawach, napojach – produktach na pierwszy rzut oka bezglutenowych. Przed zakupem danego produktu chorzy powinni zatem dokładnie zapoznać się z jego składem opisanym na opakowaniu.

Celiakia jest chorobą coraz częściej dostrzeganą przez producentów żywności. Dzięki temu na rynku obecnych jest wiele specjalnych produktów dedykowanych dla osób nietolerujących glutenu. Produkty takie oznaczone są znaczkiem przekreślonego kłosa. Chorzy na celiakię mają również możliwość zapoznania się z nowościami rynkowymi np. podczas targów żywności bezglutenowej. W kalendarzu osób chorych na celiakię ważnym dniem z pewnością jest Międzynarodowy Dzień Celiakii.

Tęsknota za chlebem

Aby uniknąć kontaktu z produktami zawierającymi gluten, wielu chorych we własnym zakresie przygotowuje potrawy.

– Częstym problemem osób na diecie bezglutenowej jest tęsknota za prawdziwym, pachnącym chlebem. Tym bezglutenowym, sprzedawanym w woreczkach niestety daleko jest do świeżego z piekarni. Sposobem na zapewnienie sobie pysznego pieczywa jest jego samodzielny wypiek. Poza zastąpieniem mąki pszennej czy żytniej mąką bezglutenową przepis nie różni się znacząco od tradycyjnego. Osoby, które mają trudności z samodzielnym wyrobieniem ciasta, chętnie korzystają z urządzeń kuchennych, które posiadają funkcję mieszania i wyrabiania ciasta – tłumaczy Marlena Włodarczyk, dyrektor regionu centralnego Vorwerk Polska Thermomix.

Bezglutenowcy poświęcają swojemu odżywianiu wiele czasu i uwagi. Dzięki temu ich dieta może być zróżnicowana i smaczna tak samo, jak dieta zdrowej osoby. Celiakia nie oznacza pożegnania z ulubionymi potrawami. Chorzy, którzy poznają tajniki diety bezglutenowej i ułatwień, jakie dają nowoczesne rozwiązania żywieniowe i technologiczne, z pewnością będą cieszyć się smakiem tradycyjnych, acz bezglutenowych przysmaków. ▲

Nowości >> Pomoc w walce z cukrzycą

Monitoruje poziom glukozy

Firma Medtronic wprowadziła sensor Enlite, najnowszy i najbardziej zaawansowany technologicznie sensor do ciągłego monitorowania poziomu glukozy (CGM).

Liczne badania kliniczne wykazały, że CGM pomaga pacjentom z cukrzycą w osiąganiu lepszej kontroli poziomu glukozy bez zwiększenia ryzyka hipoglikemii (niskiego stężenia cukru we krwi), która stanowi niebezpieczne powikłanie cukrzycy potencjalnie zagrażające życiu. Pozwala to diabetykom podjąć działania zmierzające do zapobiegania ciężkiemu niedocukrzeniu. **(agsa)**

promocja

regiofirma.pl
co wpisz, czego szukasz
gdzie województwo, miasto, ulica nr domu



Obserwuj interesujące Cię firmy
Otrzymuj aktualne informacje o promocjach
Oceniaj firmy, z którymi współpracujesz

GAZETA WSPÓŁCZESNA Firmy z Twojego miasta
szukaj »

reklama

MASTERMED
15-281 Białystok, ul. Legionowa 9A lok 6
tel./fax 085 742 30 30
tel. kom. 605 900 902
www.diagnostykaprenatalna.com
Pn.-Pt. 10.30 -19.00
Sb. 9.00-12.30
DIAGNOSTYKA WAD W CIĄŻY
BEZPŁATNE BADANIA PRENATALNE
I ECHO SERCA PŁODU - refundacja NFZ
R1205 1WI1

PRACA

ZATRUDNIĘ

CHCESZ dorobić minimum 1000 zł. dzwoń zaraz, mamy pracę dla Ciebie tel. 664-741-657,

FIRMA Z.H.U „Agro-Serwis" Zambrów poszukuje operatorów Kombajnów CLAAS. Wymagane doświadczenie!!! Więcej informacji pod nr. tel., 697-500-564.

KIEROWCA kat. C +E z B-stoku, tylko UE, 660-464-946.

KIEROWCĘ na tira z naczepą na trasach Polska-Belgia- Rosja, chłodnia. Łapy. (85)650-21-99, 602-557-199.

KIEROWCÓW z kat. D, Knyszyn, 506-110-936.

NA wakacje przy ujeżdżaniu koni, młodych ludzi, Tel. 667-015-079.

OPERATORA koparko ładowarki z możliwością wykonywania innej pracy, Tel. 785-199-873.

OPIEKUNKĘ do starszej pani, z zamieszkaniem. 606-141-987.

PRACOWNIKA do gospodarstwa Czyżew, 506-892-638.

PRACOWNIKÓW do prac wykończeniowych, praca na terenie całego kraju. 604-953-992.

ŚLUSARZA doświadczonego, emeryci, 501-278-344

TARTAK PALLAP zatrudni pracownicę biurową (j.niemiecki). Tel. (85)718-44-40.

TARTAK w Nowosiółkach koło Gródka zatrudni pracowników fizycznych. (85)718-44-40.

TRAKTORZYSTĘ, kombajnistę, mieszkanie, wyżywienie, wynagrodzenie, ok. Bakałarzewa, 510-253-776, 509-408-042.

TYNKARZA, brygadę -pilnie! 795-579-194.

WYRABIANIE sztachet tanio. Tel. 694-769-536.

AUTOMOTO

KUPIĘ

AUTA całe, do kasacji, naprawy, odbiór 503-163-134

ZŁOMOWANIE pojazdów, 85/869-14-31

SPRZEDAM

MOTORY Yamaha: Vazer 600 (2004), 10.500 zł, XJ600N (1999) 4.500 zł. 604-855-461.

POLONEZ Caro 1.6 (1992) 2000 zł, Kobylin- Borzymy 600-613-691 jmaleszewski@wp.pl

SPRZEDAM przyczepę kampingową marki Wilk CiSafari 581, 1983r. dwuosiowa, 4-6 miejsc. Stan dobry. Cena 9000 PLN Tel: 606-379-388.

VW bora, 2000, 1.9TDi, stan dobry, tel. 606-667-110.

CZĘŚCI

FIAT, DAEWOO części, Sienkiewicza 77 Białystok , tel. (85)654-53-35

AUTOKOMISY

AUTOLIDL bezpośredni importer samochodów Białystok ul.Berlinga 508-061-001 506-140-634 www.autolidl.regiomoto.pl (plac sklepu LIDL)

ZAKUPY

HURTOWNIE

MARS hurtownia odzieży używanej. Bezpośrednie dostawy z Anglii, Irlandii, Niemiec. Białystok ul. Kleeberga 22. (85)664-72-11, 602-393-013.

NIERUCHOMOŚCI

BIURA NIERUCHOMOŚCI

GARAŻE blaszane, transport, montaż gratis! Raty. Producent. Tel. (85)733-52-11, 512-245-075 www.robstal.pl

KUPIĘ

KUPIĘ działkę, ziemię, mieszkanie, dom. 794-000-346.

SPRZEDAM

61M2, 3-pok., odnowione, Skłodowskiej. 509-968-112

AMICUS , 1pok., 25,5 m2, Pogodna, IIp, cegła, 135.000 zł. (85)869-11-71.

AMICUS , 2-pok, 47,2 m2, Branickiego, IIIp, nowa cegła, 219.000 zł. (85)869-11-71.

AMICUS , 3pok., 58,9 m2, Bema, IVp. 216.500 zł. (85)869-11-71

AMICUS , 3-pok., 61m2, osiedle Bojary, ul. Próżna, IV p, OWT, 219.000zł (do zamieszkania). (85)869-11-71

AMICUS sprawdź pełną ofertę na www.amicus.nieruchomosci.pl, (85)869-11-71.

AMICUS, 1pok., 28,80 m2, Krucza, IIIp, 152.000 zł. (85)869-11-71.

AMICUS, 2-pok., 49 m2, Juchnowiec Górny, IIp., 119.500 zł. (85)869-11-71.

BARDZO solidne garaże, wzmocnione, (85)874-53-66.

BLASZAKI garaże- tanio i solidnie, (85)730-18-00, 694-052-905.



Twój pociąg do imprez

BLASZAKI garaże tanio, transport montaż gratis, 506-900-520, (52)348-71-48, (41)263-27-42

DOM , gospodarcze. Ruda k/Grajewa, 518-382-365.

DOM murowany 10x10, 10 pokoi, 3 łazienki, światło, tynki zewnątrz i wewnątrz, kryty blachą, 3 duże balkony, Bielsk Podlaski, Tel. 514-253-784.

DOM piętrowy, garaż, 1000 m2. Kolno, 601-703-029.

DOM, nowo wybudowany 170 mkw., działka 600 mkw., ul. Jana Pawła II, 355.000 zł Nowa Wieś Ełcka. 605-820-750.

DZIAŁKĘ siedliskową 20 a, Przerośl, blisko 2 jeziora, budynki do rozbiórki, 50 zł/mkw., tel. 511-352-423.

DZIAŁKI rolne 15-25 zł/mkw., budowlane 40 zł/mkw, Barany k/Ełku, tel. 605-820-750.

GARAŻE blaszane, bramy garażowe. Dowóz, montaż -gratis. Cały kraj, www.konstal-garaze.pl, 512-853-323, (85)667-21-08, (86)225-23-11, (29)642-34-61.

GARAŻE, blaszaki- tanio, 505-126-033

KAMIENICĘ ul. Piasta, tel. 504-202-503.

NIERUCHOMOŚĆ w Mońkach przy trasie wylotowej do Ełku -sprzedam. Tel. 500-088-245.

NOWE domy w Łomży ul. Modrzewiowa/ Kalinowa, pow. użytk. 130 -160 mkw plus garaż dwustanowiskowy, działka 630 mkw, 509-600-557.

PÓŁ bliźniaka, stan developerski, 142/236m2, 399tys. Bacieczki, tel. 501-088-077.

SOKÓŁKA, 42 m2, I pietro, 2-pok., 606-133-163.

SZEREGÓWKA 240 mkw Wysoki Stoczek. 505-134-090

WIĘŹBY, szalówka, brykiet, Sztabin, 602-439-621.

WYNAJMĘ

2-POK., 46m2, IIIp., umeblowane, Trawiasta. 504-006-076.

515 m2, biurowo- usługowy, Vp., widok na miasto, centrum. Tel. 692-34-78-04, 660-464-677.

GAJOWA, 2-POK, małżeństwu, 505-014-777.

LOKALE 50m2, 100m2, Białystok, 501-610-681.

POKÓJ, Śródmieście. tel. 606-150-888 po 17.00.

NAUKA

KURSY

AUTOMOBILKLUB - prawo jazdy, (85)732-76-85

TURYSTYKA

***ANTWERPIA,** Belgia, Holandia, środa, piątek, sobota, niedziela, DVD, klima, 608-835-822, (85)662-16-00

BELGIA , Holandia, Niemcy- sobota. 606-379-966.

BELGIA Holandia czwartek, środa, piątek, 502-701-966

BELGIA- sobota wieczór, niedziela. 604-855-461.

BELGIA, Holandia, Niemcy -sobota, niedziela - DVD, klimatyzacja - (85)747-00-01, 602-664-771.

BELGIA, Holandia, sobota wieczorem, 600-761-945.

BELGIA, Holandia, sobota, wtorek. 602-176-530.

HOLANDIA, Belgia: piątek, wtorek, 518-349-303.

NIEMCY- wtorki, soboty, komfort, szybko 663-488-075.

POKOJE, łazienka, łódka. J.Rajgrodzkie. 510-795-332.

RAJGRÓD, pokoje do wynajęcia, jezioro. 694-043-988

ZWIERZĘTA

JAŁOWICE wysoko cielne w ciągłej sprzedaży, tel. 515277955.

SZCZENIAKI owczarka niemieckiego, 509-706-951.

BIZNES

NCWE i używane meble sklepowe, 603-066-067, www.mebledosklepu.pl

SPRZEDAM lub wynajmę prosperującą piekarnię. 693-833-995

KREDYTY

***KREDYTY dla firm, osób indywidualnych i rolników. Szybka decyzja, duża przyznawalność, atrakcyjna oferta tel. (85)742-13-21, 535-565-121.,**

AŻ 3000 ZŁ POŻYCZKI, SZYBKO, NA JASNYCH ZASADACH I BEZ ZBĘDNYCH FORMALNOŚCI. PROVIDENT: 600-400-353 7 DNI W TYGODNIU 7:00-21:00

BEZ bik-u, szybka gotówka, konsolidacja do 150 tys., dojazd do klienta, 703-803-026 (7,69/min).

KREDYTINES.PL, 510-026-314, (85)667-23-39, tanio.

NOWOŚĆ: Nisko oprocentowane pożyczki dla rolników. 506-533-866

POŻYCZKI

CHWILÓWKI,- do 2000 zł, tel. 515-048-900.

POŻYCZKA 500zł, natychmiastowa, całe województwo, bez zaświadczeń, tel. (85)732-30-22.



Dyrektor ośrodka kultury w Filipowie
zaprasza na festyn
pn. „Lato w Filipowie"
który odbędzie się 17 lipca na Starym Młynie w Filipowie
Początek godz. 16.00
Gwiazdą wieczoru będzie Janusz Laskowski

Projekt realizowany w ramach PROW 2007-2013 działanie 4.1/413 „Wdrażanie lokalnych strategii rozwoju" dla małych projektów tj. operacji, które nie odpowiadają warunkom przyznawanie pomocy w ramach osi III, ale przyczyniają się do osiągania celów tej osi.

R74811W04

KAPITAŁ LUDZKI
NARODOWA STRATEGIA SPÓJNOŚCI

UNIA EUROPEJSKA
EUROPEJSKI
FUNDUSZ SPOŁECZNY

Projekt „Daj sobie szansę!" współfinansowany ze środków Unii Europejskiej w ramach Europejskiego Funduszu Społecznego

„DAJ SOBIE SZANSĘ !"

Gminny Ośrodek Pomocy Społecznej w Suwałkach realizuje w okresie od lipca 2011 r. do listopada 2011 r. projekt pt. „*Daj sobie szansę*!" współfinansowany przez Unię Europejską ze środków Europejskiego Funduszu Społecznego w ramach Programu Operacyjnego Kapitał Ludzki.

Celem projektu jest podniesienie kwalifikacji zawodowych uczestników oraz podniesienie poziomu przygotowania do aktywnego poszukiwania pracy. Projekt skierowany jest do osób bezrobotnych lub nieaktywnych zawodowo z terenu Gminy Suwałki.

W ramach projektu przeprowadzone zostaną:

- warsztaty sprawnego poruszania się po rynku pracy,
- szkolenie z podstaw prawa pracy,
- kurs prawa jazdy kat. B,
- kurs pracownika administracyjno – biurowego,
- kurs kierowcy wózków jezdniowych z napędem silnikowym.

Poprzez uczestnictwo w projekcie można: uzyskać nowe uprawnienia, nabyć umiejętności poruszania się po rynku pracy, osiągnąć większą świadomość praw i obowiązków pracowniczych, zdobyć wiarę we własne umiejętności, zwiększyć poziom motywacji do poszukiwania pracy.

Biuro projektu:
Gminny Ośrodek Pomocy Społecznej w Suwałkach
ul . Kościuszki 71, 16-400 Suwałki
tel. **(87) 5696134**
e-mail: gops_suwali@pro.onet.pl

S71611w04

Wyższa Szkoła Ekonomii i Innowacji w Lublinie
zaprasza do udziału w bezpłatnych szkoleniach informatycznych

SZKOLENIA INFORMATYCZNE SZANSĄ NA ROZWÓJ PRACOWNIKÓW PRZEDSIĘBIORSTW

bezpłatne szkolenia informatyczne

Miejsce szkoleń
Warszawa Białystok
Rzeszów Kielce Lublin

120 godzin
15-osobowe grupy

Beneficjenci
- pracownicy mikro, małych i średnich przedsiębiorstw
- osoby prowadzące własną działalność gospodarczą
- z województw: mazowieckiego, podlaskiego, podkarpackiego, świętokrzyskiego i lubelskiego

Tematyka szkoleń:
- Zastosowanie informatyki w procesowym zarządzaniu przedsiębiorstwem
- Systemy multimedialne i grafika komputerowa
- Systemy informatyczne i sieci komputerowe
- Administrator baz danych
- Inżynieria internetowa
- Projektant stron www

Uczestnikom szkoleń zapewniamy:
- wysokiej klasy trenerów
- zwrot kosztów dojazdu
- noclegi
- wyżywienie
- komplet materiałów szkoleniowych
- certyfikat na zakończenie

Więcej informacji i dokumenty rekrutacyjne dostępne na stronie internetowej:
www.informatyka.wsei.lublin.pl

Kontakt z Biurem Projektu:
Wyższa Szkoła Ekonomii i Innowacji w Lublinie
ul. Mełgiewska 7-9, 20-209 Lublin,
tel.: 81 749 32 39, e-mail: informatyka@wsei.lublin.pl

KAPITAŁ LUDZKI NARODOWA STRATEGIA SPÓJNOŚCI
PARP
Wyższa Szkoła Ekonomii i Innowacji w Lublinie
UNIA EUROPEJSKA EUROPEJSKI FUNDUSZ SPOŁECZNY

Projekt współfinansowany przez Unię Europejską w ramach Europejskiego Funduszu Społecznego

R322911L01

BIZNES

POŻYCZKI

POŻYCZKA bez BiK do 6000zł. Dzwoń lub wyślij sms-a GOTÓWKA, całe województwo, tel. 664-741-747.

ROLNICTWO

KUPIĘ

****

BYDŁO pourazowe, maciory. Najwyższe ceny. Faktura. Całe Podlasie. Odbior 24 godz. 507-367-541.

**********SKUP bydła pourazowego. Wyrejestrowanie, faktura. Maciory, knury. Najwyższe ceny, 663-041-519, 695-187-861.

*****BYDŁO, KONIE, TRZODA, POWYPADKOWE. PŁATNE GOTÓWKĄ. WYREJESTROWANIE, TEL. 502-824-112.

KNURY 2 zł/kg, 663-041-519, 695-187-861.

KNURY skupuję, Tel. (85)685-22-45, 694-933-680.

KUPIĘ słomę - każdą ilość, tel. 795-438-361.

SKUP koni rzeźnych eksportowych, 606-954-202.

SKUP koni, źrebiąt, 603-651-516.

SPRZEDAM

***DOJARKI,** schładzalniki - nowe i używane. Sprzedaż, montaż, tel. 503-797-293, 602-447-223.

BECZKA do beczkowozu 10 tyś. litrów plastikowa, 601-787-601.

BECZKOWÓZ 10 tyś. litrów, stan bdb, niedrogo. Sprzedam - zamienię na mniejszy, 601-787-601.

JAŁÓWKA, tel. 793-743-320.

KOMBAJNY do zboża, MF 660, 32.000 zł z kabiną, MF860, 16.000 zł bez kabiny, 604-855-461.

KREDYTY dla rolników, wysokie kwoty tel. 515-048-900.

MACIORY zaprosione 500 zł, wyprosienie: koniec lipca (Krypno). 500-122-095.

PHU ROL-MIX oferuje jałowice hodowlane z dolewem HF oraz jałówki mięsne. Dowóz zwierząt do odbiorcy, 602-731-229, (61)437-75-27.

PRASA kostkująca Sipma, chłodziarka do mleka 850l. (86)476-11-98.

PRZEDSIĘBIORSTWO Holstein oferujemy jałowice wysokocielne, krowy pierwiastki HF, tel. (85)650-15-61, 600-783-948.

PRZEWRACARKĘ hydraulicznie składaną, 5,20 m szer. z wałkiem, 502-064-908, 500-127-144.

WAPNO nawozowe z magnezem dostawa wywrotkami 26T 605-121-800

ZBIORNIKI do mleka, ciągniki, belarki, sieczkarnie Claas 690, 504-252-839.

ZIEMIĘ rolną ok. 20 h. Tel. 504-202-503.

RÓŻNE

KUPIĘ

BRZOZA, dąb, grab, olcha, jesion, tel. 661-921-290.

BRZOZĘ, olchę, dąb, las, tel. 501-179-456.

KUPIĘ drewno papierówka, tel. 728-998-381.

SPRZEDAM

BRYCZKA, polbruk używany, tel. 502-533-710.

DREWNO opałowe sprzedam. Tel. 695-376-791.

WĘGIEL Eko-Groszek workowany 550 zł/t, kostka 600 zł/t, miał. Tel. 514-339-440

INNE

ZGUBIONO legitymację nr 17062 WSFiZ

ZDROWIE

BIOREZONANS

KOMPUTEROWE bad. zdrowia, alergie, (85)743-23-29.

RZUĆ palenie, Starobojarska 8 lok.2, (85)743-23-29.

GINEKOLOG

GABINET ginekologiczny, Lipowa 6, 602-170-344.

GINEKOLOG 797-631-282

GINEKOLOG A-Z, 506-553-556.

GINEKOLOG bezzabiegowo, tel. 666-265-373.

GINEKOLOG kobieta. 504-444-874.

PSYCHIATRA

ALKOHOLOWE odtrucia, codziennie, całotygodniowo (także domowe). Esperal (przez chirurga). Dr Choroszucha, Podleśna 16, tel. (85)732-77-35.

ALKOHOLOWE odtrucia, esperal, psychiatria. VIRTUS, Antoniuk Fabryczny 10. (85)661-53-33.

ESPERAL (przez chirurga), tel. (85) 732-77-35.

ALERGOLOG

TESTY alergiczne, odczulanie, rzuć palenie metodą BRT, tel. (85)811-00-07, www.medivital.pl

GASTROLOG

HEMOROIDY, nieoperacyjnie, tel. (85)743-23-29

MASZYNY I URZĄDZENIA

SPRZEDAM

DT 75 sztuk 2, 25.000zł. tel. (87)567-62-02 dzwonić po 20.

MATERIAŁY BUDOWLANE

SPRZEDAM

BLACHODACHÓWKA 17,90 zł/m2. netto. Grajewo tel. 505-303-465

KONSTRUKCJA stalowa, hala, wiata 16,4m x 14,4m, wys. 5m, ciężar 11t, 32tyś. zł, 512-146-299.

USŁUGI

AUTOMOTO

"DOBRZYNIEWO" k/Fast 10km od centrum B-stoku na końcu Dobrzyniewa Fabrycznego - to nie szrot Skup, zamiany w rozliczeniu 85-7197-455/508145996 pełna oferta na www.dobrzyniewokomis.pl

AUTOHOLOWANIE 24h, auta, busy, inne. 604-359-907

AUTOHOLOWANIE osobowe, ciężarowe do 10t. 504-974-277

BUDOWA, REMONT

***DOCIEPLENIA.** Tanio. 507-944-107

BRUK, granit, polbruk., tel. 604-375-707.

BUDOWA budynków, tel. 785-199-873.

BUDOWLANE prace, stany surowe, tel. 508-303-005.

DOMY, obory, szamba, elektryka., tel. 663-481-621.

FUNDAMENTY na mikropalach, wzmacnianie fundamentów, trudne grunty, tel. 692-740-586

KOPARKO -ładowarką, Białystok -tanio, 668-858-999.

KOWALSTWO artystyczne, ok. Suwałk, 511-485-990.

MALOWANIE dachów. Tel. 668-141-137.

MALOWANIE szpachlowanie, niedrogo, 500-454-999

MALOWANIE, szpachlowanie, remonty. 665-063-930.

POLBRUK, granit -kompleksowo, 605-371-441.

POLBRUK, tanio, solidnie. 506-920-373.

POSADZKI agregatem, tel. 508-724-359.

POSADZKI agregatem, Tel. 604-400-174.

POSADZKI agregatem. Tel. 785-199-873.

SILOSY na kiszonkę -własne szalunki, Tel. 605-300-397.

STUDNIA, pompy ciepła, (85)654-70-00 604-651-727.

STUDNIE abisynki, głębinowe, solidnie !!! 504-320-592

STUDNIE głębinowe tanio, sprawdź! Tel. 600-772-149.

TYNKI agregatem, tel. 785-199-873.

TYNKI tradycyjne, posadzki, 784-998-940.

TYNKI, szpachlowanie, malowanie, tel. 504-443-259.

UTWARDZANIE terenu, tel. 605-300-397.

WYKONAM kominek - tanio, szybko, solidnie. Projekt własny lub klienta, 661-290-524.

ZBIORNIKI na gnojówkę. Tel. 605-300-397.

OGRODZENIA

KLINKIER, siatka, fundamenty, VAT. 600-220-366.

POGOTOWIE Bramowe, słupki parking, (85) 663-26-39.

SMSowo KOMFORTowo

ZLEĆ OGŁOSZENIE DROBNE DO: GAZETA WSPÓŁCZESNA

Jak zlecić ogłoszenie?

– Wpisz w telefonie komórkowym dowolnej sieci SMS-a z treścią ogłoszenia. Zacznij od podania kodu wsp i po kropce numeru rubryki, w której ma się znaleźć ogłoszenie, np. 01, a dalej - po odstępie (spacji) - jego treść. Całość powinna wyglądać np. tak (prosimy nie używać polskich znaków):

wsp.01 opiekunke do dziecka tel. 123456

– Wyślij SMS-a z treścią ogłoszenia pod numer:

79988 - cena: 11,07 zł brutto - ogłoszenie standardowe.

91455 - cena: 17,22 zł brutto - ogłoszenie w kontrze.

– Otrzymasz potwierdzenie przyjęcia ogłoszenia z naszego Biura Ogłoszeń, które sprawdzi czy jest ono zgodne z zasadami określonymi w regulaminie przyjmowania ogłoszeń.

– Twoje ogłoszenie znajdzie się w Gazecie Współczesnej w najbliższym możliwym terminie.

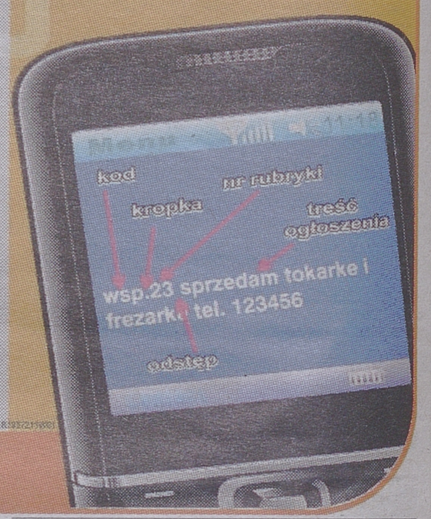
– Maksymalna długość ogłoszenia (wraz ze spacjami i interpunkcją) to 130 znaków.

– Regulamin wysyłania i publikowania ogłoszeń przez SMS dostępny jest na stronie internetowej: www.wspolczesna.pl

Wyślij ogłoszenie SMS'em

Wykaz rubryk - ogłoszeń SMS do Gazety Współczesnej

01 Praca/Zatrudnię
02 Praca/Szukam pracy
03 Automoto/Kupię
04 Automoto/Sprzedam
05 Automoto/Części
06 Automoto/Inne
07 Nauka
08 Nieruchomości/Sprzedam
09 Nieruchomości/Kupię
10 Nieruchomości/Poszukuję
11 Nieruchomości/Zamienię
12 Nieruchomości/Wynajmę
13 Nieruchomości/Stancje
14 Komputery
15 Turystyka
16 Zwierzęta
17 Biznes
18 Rolnictwo/Sprzedam
19 Rolnictwo/Kupię
20 Różne/sprzedam
21 Różne /kupię
22 Różne/inne
23 Maszyny urządzenia
24 Materiały budowlane
25 Życzenia
26 Zakupy
27 Zdrowie
28 Usługi



ELEKTRYCZNE

INSTALACJE elektryczne, alarmy, domofony, montaż, naprawa, modernizacje, tel. 785-593-613.

HYDRAULICZNE

PRZYŁĄCZA, instalacje sanitarne, tel. 668-401-313.

NAPRAWA RTV

NAPRAWA RTV i LCD, (85)661-76-31, 602-120-966.

CZYSZCZENIE DYWANÓW

CZYSZCZENIE dywanów, futrzaków, tapicerki, żaluzji. Odbieramy, odwozimy, 607-149-302.

OKNA I DRZWI

ATESTOKNA tanio. Handlowa 7. (85)652-70-71.

OKNA PCV, najniższe ceny w mieście, profesjonalny montaż, (85)746-14-46, 600-380-772, 602-488-413.

DACHY

KRYCIE dachów -tanio, tel. 602-333-644.

KRYCIE dachów, więźba, najtaniej!!! 796-996-646.

MALOWANIE dachów -dobre, Alpin-Dach, 664-367-003.

ŚLUSARSKIE

BALUSTRADY meble ze stali nierdzewnej, 781-933-672

KOWALSTWO, balustrady, ogrodzenia, (85)741-96-56.

INNE

NAGROBKI granitowe, nie chińskie! Boguszewo 7. 601-924-904

ROLNICTWO

MYCIE i malowanie obór oraz mycie kurników, 504-433-810.

MATRYMONIALNE

BIURA MATRYMONIALNE

BIURO "Mariaż". 604-167-379, (85)675-13-15.

Wyrazy głębokiego współczucia
Panu
JÓZEFOWI MOZOLEWSKIEMU
z powodu śmierci
MAMY

składają:
Rektor, Senat oraz wszyscy pracownicy
Wyższej Szkoły Administracji Publicznej im. Stanisława Staszica w Białymstoku

---

JÓZEFOWI MOZOLEWSKIEMU
Przewodniczącemu Zarządu Regionu Podlaskiego Solidarności
wyrazy współczucia
z powodu śmierci
MATKI

składa
poseł Jarosław Zieliński

JÓZEFOWI MOZOLEWSKIEMU
Przewodniczącemu
Zarządu Regionu Podlaskiego
NSZZ „Solidarność"
serdeczne wyrazy współczucia
z powodu śmierci
MAMY
w imieniu Komisji Krajowej
NSZZ „Solidarność"

składa Przewodniczący Piotr Duda

Wyrazy głębokiego i szczerego współczucia
ELŻBIECIE i ROBERTOWI CHODOROWSKIM
z powodu śmierci
OJCA i TEŚCIA

składają:
Dyrekcja i pracownicy
firmy P.B.O. „Budopol-Suwałki" Głowicki, Hajko Sp. Jawna

Wyrazy głębokiego współczucia
z powodu śmierci
OJCA
ARTUROWI KUPRIANOWICZ

składają:
Prezes, Członkowie Zarządu oraz Pracownicy
SaMASZ Sp. z o.o. z Białegostoku

RADIO

> JARD

Wiadomości od 7.00 - 22.00 na 5 minut przed pełną godziną; Prognoza pogody. o równej godzinie (przez całą dobę) Fotoradary. 8.00 do 17.00 (1 minutę po pełnej godzinie); przegląd prasy. 7.20, 8.20, 9.20; Konkursy. 8.40, 10.40, 17.10; Poranek z Radiem Jard. 6.00-9.00; Program religijny. 6.10 w każdą niedzielę; Ciekawostki cenowe. 8.30, 10.30, 12.30, 6.30, 18.30, 20.30; Dzień z Radiem Jard. 9.00-16.00; Rozmowa dnia. 10.10 pon.-pt.; Ciekawostki motoryzacyjne. 10.30, 16.30, 20.30; Jak i gdzie przyjemnie spędzić czas. 7.30, 9.30, 11.30, 13.30,17.30, 19.30, 21.30; Informator medyczny. 11.40 w każdą niedziel; Pozdrowienia ultrakrótkie. 12.00-14.00, 20.00-22.00; Audycja dla dzieci i młodzieży. 15.10 w każdą niedzielę; Wieczór z Radiem Jard. 16.00-22.00; Piosenki z Listy przebojów Greatest Hits 18.00-19.00; Przegląd wydarzeń kulturalnych. 21.10 pon. pt.; Lista przebojów Greatest Hits. po godz 22.00 w każdy piątek

> JARD 2

Stałe bloki programowe. 7-10 Poranek z Radiem Jard 2; 10-1 4 Dzień z Radiem Jard 2; 14-18 Popołudnie z Radiem Jard 2; 18-22 (24) Jard Mega SMS-Beat; 22-7 Noc z Radiem Jard 2. muzyka non-stop. Stałe punkty programowe. Wiadomości codziennie od 8 do 18. minutę przed pełną godziną; Prognoza pogody. od 7 do 22. od 8 do 18 cztery minuty po pełnej godzinie, o 7 oraz od 19 do 22 minutę przed pełną godziną; Informacje dla kierowców. Od 8 do 18. trzy minuty po pełnej godzinie; Propozycje kulturalne. Jak i gdzie przyjemnie spędzić czas. Jard 2 poleca. 8.35, 10.35, 12.35, 14.35, 16.35, 18.30. Powerplay.

> BIAŁYSTOK

Wiadomości Radia Białysto k co godzinę; Wiadomości Radia Białystok w skrócie: 6:30, 7:30, 8:30, 14:30; Sport: 7.05, 8.05, 17.05; 19.05, 21 .05; Ale jazda: 7:40, 15:33.

2:00 Raport dnia; 5:00 Nowy Dzień, Prow. Kamil Kalicki; 5:30 Sowo o słowie; 5:45 Leśne opowieści Simony Kossak; 8:50 Kabaret Jurki; 9:00 Najbliżej Ciebie, Prow. Marcin Kozłowski; 10:15 Leśne opowieści Simony Kossak; 11:50 Słowo o słowie; 12:15 Czytam książki; 14:00 Popołudnie z radiem Białystok, Prow. Dorota Sokołowska; 14:16 Kabaret Jurki; 17:30 Powieść; 18:05 Forum Podlasia, Prow. Lech Pilarski; 18.30 Litewski Magazyn Radiowy, Aud. Ruty Burdyn; 18:45 Pod znakiem Pogoni, Aud. Michała Stepaniuka; 19:00 Wakacyjna Strefa Dobrej Muzyki, Prow. Tomasz Piekarski; 23:00 Wiadomości; 23:15 Nocna Orkiestra Radia Białystok, oprac. Anna Maciorowska.

> RMF FM

Poniedziałek - piątek 0.00-6.00 pr. nocny; 6.00-9.00 pr. poranny.Jestem w Szoku; 9.00-13.00 pr. przedpołudniowy; 13.00-17.00 pr popołudniowy LIS-VEGAS; 17.00-20.00 Lista przebojów HOP-BĘC; 20.00-0.00 program wieczorny świat według Karpia. Sobota - niedziela 0.00-8.00 program nocny; 8.00-13.00 pr. przedpołudniowy; 13.00-18.00 pr. popołudniowy. Muza pod Waszym Nadzorem; 18.00-22.00 program wieczorny.

> RADIO 5

Wiadomości co godzinę 6.00-22.00; Prognoza pogody co godzinę 6.00-22.00. 5.08 Kalendarium; 5.35, 6.35, 7.20 Horoskop; 6.10 Urodzeni dzisiaj... 6.20 Echa najważniejszych wydarzeń wczorajszego dnia; 6.25 Kalendarium + imieniny + piosenka dla solenizantów; 6.45 Przegląd prasy; 7.20 Echa najważniejszych wydarzeń wczorajszego dnia; 7.45 Przegląd prasy; 8.35 Wybór piosenki dnia; 10.20 Pięć minut z polityką; 11.15 Gość Radia 5; 11.35 Telefon dla Ciebie; 12.20 Porady prawnika oraz Studio Infor; 12.30-13.00 Grająca Szafa Radia 5; 13.40 Quiz; 15.10-16.00 Grająca Szafa Radia 5; 15.20 Klakson; 17.00-18.00 Echa wielkiego świata. 18.30 Audycja. POPCORN MEGA SHOW.; 18.35 Pakiecik; 18.40 Quiz; 20:15 Opowieści nie całkiem zwyczajne.

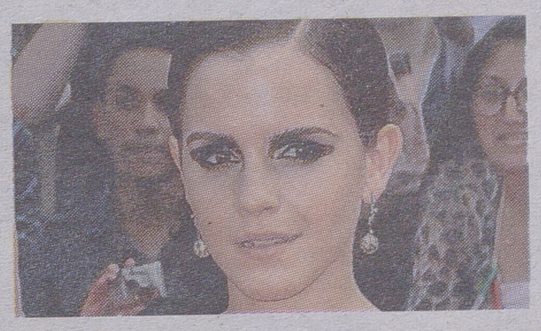
Plotki, ploteczki...

Janet Jackson odnalazła miłość



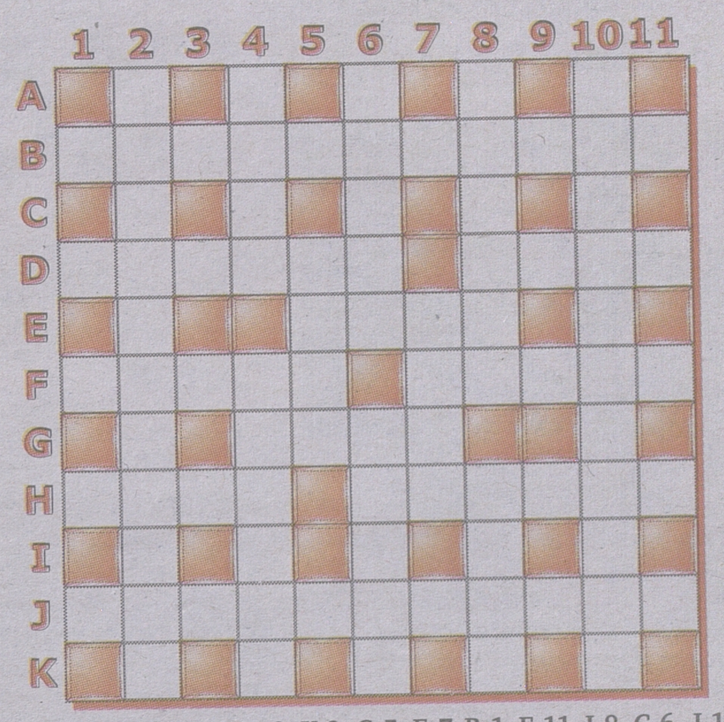
Janet spotyka się z o 10 lat młodszym biznesmenem z Kataru, Wissamem Al Maną. – W domu uczono nas, że wiek to tylko liczba – podkreśla 44-letnia piosenkarka.

Emma ma dość Harry'ego Pottera



Emma Watson nie ukrywa, że cieszy się z zakończenia filmowej sagi o Harrym Potterze. – Przez ostatnie 10 lat produkcji nie mogłam sama o niczym decydować. To było frustrujące – zwierza się aktorka. **(jm)**

Krzyżówka



Litery z pól: D-4, H-9, K-2, G-5, E-7, B-1, F-11, I-8, C-6, J-10 utworzą CZWARTĄ (ostatnią) część aforyzmu Krzysztofa Kąkolewskiego.

POZIOMO: B) materiał na bunkier, D) potrzask ▲ typ spod ciemnej gwiazdy, E) zapada, ale nie klamka, F) drzewo dla jedwabników ▲ zniedołężniały starzec, G) np. sacharyna, H) pobory aktora ▲ pasjonuje się do przesady, J) może być zaręczynowy.

PIONOWO: 2) w przedszkolu - po obiedzie, 4) pierwszy człowiek z pępkiem ▲ wisi na żurawiu, 5) przełożony meczetu, 6) przedmiot handlu ▲ przyrząd ze szczękami, 7) wojsko tatarskie, 8) nie orzeł ▲ szary metal, 10) agent handlowy. **HELLES**

TVP 1



20.25 Ojciec Mateusz, Serial kryminalny, Polska 2008
Ktoś dokonuje włamania do sklepu. Właściciel i jego żona, Ukrainka, nie chcą jednak złożyć stosownego doniesienia. Są w sidłach wierzycieli, którzy teraz grożą im śmiercią.

6.00 Kawa czy herbata?; 8.00 Wiadomości; 8.05 Pogoda poranna; 8.10 Polityka przy kawie; 8.20 Telezakupy; 8.55 Domisie; 9.35 Kacper (19); 10.00 To Timmy! (30); 10.15 Na wysokiej fali (8); 10.50 Pokój 107 (12/13); 11.25 My, wy, oni (331); 12.00 Wiadomości; 12.10 Agrobiznes; 12.45 Klan (2040, 2041) - telenowela; 13.45 Królowie śródmieścia (13/13) - serial obyczajowy; 14.40 Przebojowa noc; 14.50 Pogodni (11) - serial komediowy;
15.00 Wiadomości, pogoda
15.15 Polska pięknieje - cykl reportaży
15.20 Pogodni (11) - serial komediowy
15.25 Plebania (1688) - telenowela
15.55 Życie ssaków (2/10) - serial dokumentalny
16.50 Drużynowy Puchar Świata - żużel
17.00 Teleexpress
17.15 Pogoda
17.25 Doręczyciel (9) - serial obyczajowy
18.20 Londyńczycy (5) - serial obyczajowy
19.10 Magiczne przygody misia Ruperta (6) - serial animowany
19.30 Wiadomości, sport, pogoda
20.25 Ojciec Mateusz (3) - serial kryminalny
21.15 Pogodni (11) - serial komediowy
21.25 Sprawa dla reportera
22.20 Gnoje - dramat obyczajowy, Polska 1995
23.55 Wydział zabójstw (7, 8) - serial kryminalny
1.10 Pokonać lęk - film obyczajowy, USA 1995
2.50 Z pozdrowieniami dla sowietów - film dokumentalny

TVP 2



20.10 Tygrys ludojad, Horror, USA/Kanada 200 7, 90 min
Mieszkańcy miejsco wości położonej w rejonie Appalachów padają ofiarą drapieżnika. Angielski pułkownik i kilkuletni Roy, spieszą na pomoc polującym na zwierzę.

5.45 Apetyt na życie (11/26) - serial obyczajowy; 6.25 Na wariackich papierach (46/65) - serial sensacyjny; 7.25 Na dobre i na złe (216) - serial obyczajowy; 8.30 Pytanie na śniadanie – lato - magazyn; 10.55 Pogodni (11) - rozrywka; 11.00 Telezakupy - program reklamowy; 11.30 Familiada - teleturniej; 12.05 Bliżej lasu (4/10) - magazyn przyrodniczy; 12.25 Duże dzieci (52) - talk show; 13.25 Brzydula Betty (37/41) - serial komediowy; 14.15 Lokatorzy (17) - serial komediowy; 14.40 Pogodni (11) - rozrywka; 14.50 Czterdziestolatek (17/21) - serial komediowy;
15.50 Pytanie na lato - felieton
16.00 Panorama – kraj
16.15 Gorący temat - program publicystyczny
16.25 Pogoda
16.35 Laskowik & Malicki - rozrywka
17.20 Gilotyna (100) - teletumiej
18.00 Panorama
18.20 Sport-telegram
18.25 Pogoda
18.35 Czarne chmury (3) - serial przygodowy
19.35 Sąsiedzi (82) - serial komediowy
20.10 Tygrys ludojad (6) - horror, USA/Kanada 2007, wyk. Gary Busey, Ian D. Clark, Ty Wood
21.40 Pogodni (11)
21.55 Zagadki umysłu (8/13) - serial obyczajowy
22.45 Zagadki umysłu (9/13) - serial obyczajowy
23.40 Serce i dusze - komedia, USA 1993, wyk. Robert Downey jr, Charles Grodin
1.35 Z tamtej strony Wisły - film dokumentalny

TVP BIAŁYSTOK



20.00 Serwis info, Magazyn informacyjny, 10 min
Aktualne wiadomości z kraju i ze świata. Relacje korespondentów na temat bieżącej sytuacji politycznej, społecznej i gospodarczej. Codzienny, profesjonalny serwis informacyjny.

5.10 Dzika Polska (59); 5.35 Raport z Polski; 5.55 Info poranek; 6.00 Magazyny informacyjne; 7.52 Twoja@sprawa; 8.00 Magazyny informacyjne; 10.12 Biznes – otwarcie dnia; 10.21 Magazyny informacyjne; 10.50 Gość poranka; 11.00 Magazyny informacyjne; 12.17 Biznes; 12.27 Magazyny informacyjne; 13.10 Raport z Polski; 13.26 Magazyny informacyjne;
15.10 Raport z Polski
15.30 Serwis info
15.46 Pogodni
15.50 Prognoza pogody
15.55 Serwis sportowy
16.00 Rozmowa dnia - program publicystyczny
16.15 Biznes - magazyn ekonomiczny
16.25 Prognoza pogody
16.30 Serwis info, pogoda
17.05 Świat podróży wg. Ediego - program krajoznawczy
17.35 Everyday English - angielski
17.45 Duma na Podlasiu - cykl reportaży
18.05 Śladami Podlasian 18.30 Obiektyw
19.05 Sukces integracji - felieton
19.15 Na wschód od Zachodu - cykl reportaży
19.45 Tym żyje wieś
20.00 Serwis info
20.10 Minęła 20-ta, pogoda
21.06 Raport z Polski
21.30 Serwis info, pogoda
21.45 Obiektyw, Short Sport
22.15 Studio Lotto
22.24 Magazyny informacyjne
23.50 Sportowy wieczór
0.12 Drużynowy Puchar Świata – Gorzów Wielkopolski - żużel
1.11 Minęła 20-ta
1.55 Raport z Polski
2.16 Magazyny informacyjne
3.39 Sportowy wieczór

POLSAT



20.00 La Bamba, Film biograficzny, USA 1987, 140 min
Biografia R. Valensa – niekwestionowanej gwiazdy rock and rolla późnych lat pięćdziesiątych; historia jego krótkiej kariery, zakończonej przedwcześnie w tragicznych okolicznościach.

5.00 Wstawaj! Gramy! (1635) - rozrywka; 6.00 Nowy dzień z Polsat News - magazyn informacyjny; 7.15 TV market - program reklamowy; 7.30 Przygody Animków (53); 8.00 Nowe przygody Scooby'ego (1) - serial animowany; 8.30 Pinky i Mózg (3); 9.00 Rodzina zastępcza plus (259) - serial komediowy; 10.00 Sabrina, nastoletnia czarownica (10) - serial komediowy; 10.30 Świat według Kiepskich (346) - serial komediowy; 11.00 Wzór (6) - serial kryminalny; 12.00 Chirurdzy (6) - serial obyczajowy; 13.00 Ostry dyżur (7) - serial obyczajowy; 14.00 Miodowe lata (27) - serial komediowy; 14.45 Szpilki na Gieworncie (5) - serial komediowy;
15.50 Wydarzenia
16.10 Pogoda
16.15 Interwencja - magazyn reporterów
16.45 Śląsk Wrocław – Dundee United - piłka nożna. 2. runda kwalifikacyjna Ligi Europejskiej
18.50 Wydarzenia
19.20 Sport
19.25 Pogoda
19.30 Świat według Kiepskich (41) - serial komediowy
20.00 La Bamba - film biograficzny, USA 1987, reż. Luis Valdez, wyk. Lou Diamond Phillips, Esai Morales, Rosanna DeSoto
22.20 Doktor T. i kobiety - komediodramat, USA 2000, reż. Robert Altman, wyk. Richard Gere, Helen Hunt, Farrah Fawcett
0.45 Kabareton na Topie - kabaret i satyra

TVN



20.50 Gry wojenne: Kod śmierci, Film sensacyjny, USA 2008
Remake filmu „WarGames". Will włamuje się do rządowego systemu komputerowego. Nawiązuje połączenie i za pomocą napisanej przez siebie gry symuluje atak terrorystyczny.

5.15 Granie na śniadanie; 6.00 Mango – Telezakupy; 8.00 Rozmowy w toku - talk show; 8.55 Milionerzy - teleturniej; 9.50 Dwóch i pół (24) - serial komediowy; 10.20 Dwóch i pół (1/19) - serial komediowy; 10.50 BrzydUla (103) - serial obyczajowy; 11.20 BrzydUla (104) - serial obyczajowy; 11.50 Sędzia Anna Maria Wesołowska; 12.50 Na Wspólnej (1354) - serial obyczajowy; 13.15 Na Wspólnej (1355) - serial obyczajowy; 13.45 Na Wspólnej (1356) - serial obyczajowy; 14.15 Detektywi; 14.50 W-11 wydział śledczy;
15.30 Plotkara (2) - serial komediowy
16.25 Rozmowy w toku - talk show
17.20 Pogoda na wakacje - pogoda
17.25 Sąd rodzinny - serial fabularno-dokumentalny
18.25 Detektywi - serial fabularno-dokumentalny
19.00 Fakty, sport, pogoda
19.50 Uwaga!
20.05 W-11 wydział śledczy - serial fabularno-dokumentalny. Znaleziono ciało mężczyzny, który zginął od ciosów nożem. Podejrzenie pada na byłą żonę. Wśród podejrzanych jest też jeden z sutenerów.
20.50 Gry wojenne: Kod śmierci - film sensacyjny, USA 2008, wyk. Matt Lanter, Amanda Walsh, Colm Feore
22.55 Bez śladu (18/18) - serial sensacyjny
0.05 Szymon Majewski Show (13)
1.10 Arkana magii - interaktywny program rozrywkowy
2.30 Uwaga!
2.50 Rozmowy w toku
3.40 Nic straconego - powtórki programów
4.55 Uwaga!

TV4



21.00 Filadelfia, Dramat obyczajowy, USA 1993, 155 min
Prawnik, nosiciel wirusa HIV, zostaje zwolniony z pracy za rzekomą niekompetencję. Prawdziwym powodem jest choroba. Andrew postanawia pozwać do sądu byłych pracodawców.

5.05 Dekoratornia - dokument fabularyzowany; 5.25 Zbuntowani (58) - serial obyczajowy; 6.15 Muzyczne listy - magazyn muzyczny; 7.20 Słoneczny patrol (224) - serial przygodowy; 8.25 Dziewczyny z fortuną - teleturniej; 9.05 TV market - program reklamowy; 9.25 Triumf miłości (30); 10.25 Na południe (13); 11.25 Zaklęta miłość (27); 12.25 Muzyczne listy - magazyn muzyczny; 13.30 Dekoratornia - dokument fabularyzowany; 14.00 Dziewczyny z fortuną - teleturniej;
15.00 Galileo (41) - program popularnonaukowy
16.00 Na południe (14) - serial przygodowy
17.00 Zaklęta miłość (28) - telenowela
18.00 Łebski Harry (33) - serial animowany
18.30 Inspektor Gadżet (33) - serial animowany
19.00 Triumf miłości (31) - telenowela
20.00 Galileo (210) - program popularnonaukowy. Kawa to najpopularniejsza używka na świecie. Autorzy testują różne ekspresy do kawy, zastanawiając się, czy można w domu przyrządzić dobre espresso.
21.00 Filadelfia - dramat obyczajowy, USA 1993, reż. Jonathan Demme, wyk. Tom Hanks, Denzel Washington, Mary Steenburgen
23.35 CSI: Kryminalne zagadki Miami (20) - serial kryminalny. W wyniku fałszywego zgłoszenia na numer alarmowy ginie mężczyzna.
0.30 STOP Drogówka - magazyn policyjny

TVP POLONIA



22.40 Dekalog, Dramat obyczajowy, Polska 1988, 60 min
Opowieść o naukowcu, który za pomocą komputera obliczył wytrzymałość lodu na jeziorku, gdzie jego syn chciał wypróbować łyżwy. Splot okoliczności prowadzi jednak do tragedii.

5.05 Nosowska – Milena - koncert; 6.00 Opowiedz nam swoją historię (22); 6.50 Matylda (19); 7.00 Tajemnica Sagali (6) - serial przygodowy; 7.30 Sukces (31, 32); 8.30 Pytanie na śniadanie – lato; 11.00 Wojciech Cejrowski – boso przez świat; 11.25 Barwy szczęścia (398); 12.00 Wiadomości; 12.15 Radio Romans (5/33); 12.50 Złotopolscy (214); 13.20 Komediantka (3); 14.20 Polska 24; 14.55 Taki powrót – koncert Haliny Frąckowiak;
15.45 Gry wojenne (5/5) - serial dokumentalny
16.40 Mazury nieodkryte (4)
17.00 Teleexpress
17.20 Opowiedz nam swoją historię (23/48) - talk show
18.10 Radio Romans (5/33) - serial obyczajowy
18.45 Reportaże z prawdziwego zdarzenia (1)
19.15 Miś Uszatek (51) - serial animowany
19.30 Wiadomości, sport
20.15 Egzamin z życia (78) - serial obyczajowy
21.05 Mój pierwszy raz (52) - rozrywka
22.00 Pogoda
22.05 Polska 24 - magazyn publicystyczny
22.40 Dekalog (1) - dramat obyczajowy, Polska 1988, wyk. Wojciech Klata, Henryk Baranowski, Maja Komorowska
23.40 Tanie dranie - koncert
0.15 Operacja „Życie" (9)
0.45 Radio Romans (5/33)
1.15 Miś Uszatek (51)
1.30 Wiadomości, sport
2.10 Determinator (8)
3.00 Polska 24
3.25 Barwy szczęścia (398)

zadzwoń do reportera
Miłosz Karbowski
85 748 74 80





Marcin Gortat w czasie lokautu w NBA chce występować w zespole koszykarzy ŁKS Łódź. By do tego doszło, trzeba 1 miliona złotych, by ubezpieczyć kontrakt zawodnika w Phoenix Suns.

Piłka nożna >>

Meksyk został wyeliminowany



PAP

Meksyk znalazł się za burtą Copa America

Chile, Urugwaj i Peru awansowały do II rundy Copa America. Z turniejem nieoczekiwanie pożegnał się Meksyk.

W ostatnich meczach grupy C Urugwaj pokonał Meksyk 1:0, a Chile wygrało (również 1:0) z Peru.

Pasjonująco zapowiada się ćwierćfinał, w którym Argentyna spotka się z Urugwajem.

(KS)

▲ **Urugwaj – Meksyk 1:0 (1:0)**
Bramka: 1:0 - Pereira 15.

▲ **Chile – Peru 1:0 (0:0)**
Bramka: 1:0 - Ponce 90+2. **Czerwone kartki:** Beausejour (Chile, 62), Carmona (Peru, 62).

1. Chile	3	7	4:2
2. Urugwaj	3	5	3:2
3. Peru	3	4	2:2
4. Meksyk	3	0	1:4

Piłka nożna >> Dziś Śląsk Wrocław zaczyna udział w Lidze Europy

Staną na głowie by awansować

24 lata - do dzisiaj - czekali wrocławscy kibice na występ Śląska Wrocław w europejskich pucharach.

Miłosz Karbowski, PAP
mkarbowski@wspolczesna.pl

Wrocławianie zmierzą się ze szkockim Dundee United. – Wiara czyni cuda i chciałbym, żeby te cuda nie skończyły się dzisiaj – powiedział trener Śląska Orest Lenczyk.

Szkoleniowiec przyznał, że o wyniku spotkania w dużym stopniu zadecydują zarówno umiejętności piłkarskie. jak i siła fizyczna.

– Dundee to nie zespół, z którym będzie można pograć w „dziada". Trzeba przeciwstawić im siłę i umiejętności, które z naszej strony są dobre. Pytanie tylko, w jakim stopniu Szkoci pozwolą nam wykorzystać nasze atuty – dodał Lenczyk.

Trener podkreślił też, że wśród zawodników Dundee szczególną uwagę trzeba będzie w czwartek poświęcić napastnikowi Davidowi Goodwilliemu, ponieważ jest to piłkarz, który „podobnie jak Tomasz Frankowski, czy Artjoms Rudnevs, decyduje o wyniku meczu".

W obu spotkaniach zabraknie m.in. dochodzących do siebie po urazach i kontuzjach Przemysława Kaźmierczaka, Łukasza Gikiewicza oraz Jarosława Fojuta.

Szkoci natomiast przyjechali do Wrocławia osłabieni brakiem Danny'ego Swansona, Garrego Kennetha i Scotta Robertsona, jednak szkoleniowiec Dundee Peter Houston podkreślił, że nie ma obaw co do jutrzejszego meczu. – Zawodnicy nie przestraszą się rywala i na pewno dadzą z siebie wszystko. Mimo że nie mogę przewidywać wyniku, to uważam, że będzie to bardzo ciekawe widowisko. Chyba każdy trener byłby zadowolony wyjeżdżając z Wrocławia z remisem np. 1:1 – powiedział Houston. ▲



PAP

Słowacki bramkarz Marian Kelemen ćwiczy podczas ostatniego treningu Śląska Wrocław przed meczem z Dundee Utd

promocja



Tenis >> Letnia Liga Stanleya

Każdy chce do play off

Bardzo ciekawie zapowiada się walka o ósemkę, czyli udział w fazie play off, w tegorocznej ekstralidze tenisowej białostockiego ośrodka Stanley.

Kandydatów mamy zdecydowanie więcej niż miejsc. Dlatego każde zwycięstwo jest na wagę awansu. Poniżej ostatnie wyniki i tabele wszystkich lig „Stanleya".

▲ **Ekstraliga:** Ivan Botvin - Artur Krasowski 6/3 4/6 6/3; Andrzej Wasiluk - Miłosz Karbowski 7/6 6/3; Karbowski - Albert Augustynowicz 7/6 6/2; Sebastian Grynczel - Andrzej Markiewicz 6/2 3/6 6/3; Augustynowicz - Adam Bałakier 6/1 7/6; Augustynowicz - Piotr Rusiłowicz 7/6 5/7 6/3; Karbowski - Ryszard Karalus 5/7 6/3 6/2.

1. Mozolewski	9-0	27
2. Rusiłowicz	4-3	15
3. Karbowski	4-2	14
4. Botvin	4-1	13
5. Wasiluk	3-3	12
6. Augustynowicz	3-1	10
7. Grynczel	1-6	9
8. Krasowski	2-2	8
9. Kleban	2-1	7
Karalus	2-1	7
11. Markiewicz	1-4	7
12. Bałakier	0-7	7
13. J. Klimaszewski	1-2	5
14. Szpakowicz	0-2	2
Maliszewski	0-2	2

▲ **I liga:** Cezary Tomczak - Mirosław Świetliński 7/6 6/0; Stanisław Kulesza - Roman Rakowski 6/1 7/6; Andrzej Marczuk - Marek Makal 4/6 6/3 6/2; Jarosław Żołądkowski - Adam Jarmołajew 2/6 6/3 6/3; Jarmołajew - Kulesza 6/1 6/3; Żołądkowski - Jarmołajew 6/1 7/5; Janusz Wilanowski - Mariusz Baruch v/o.

1. Marczuk	11-4	37
2. Sienkiewicz	8-1	25
3. Tomczak	7-2	23
4. Wilanowski	6-4	22
5. Żołądkowski	6-2	20
6. Kulesza	3-11	20
7. Makal	4-2	14
8. Talarczyk	3-5	14
9. Hrynkiewicz	4-0	12
10. Wojniak	1-8	11
11. Rakowski	1-4	7
12. Jarmołajew	1-2	5
Aleksiejuk	1-2	5
14. Baruch	0-6	4
15. Pająk	0-3	3
16. Świetliński	0-1	1

▲ **II liga:** Leszek Cwalina - Jerzy Giersberg 6/3 7/5; Giersberg - Marek Smalkowski 6/4 6/3; Jarosław Waszkiewicz - Cwalina 6/7 6/4 krecz Cwaliny; Giersberg - Andrzej Kondej 7/6 6/4; Kondej - Smalkowski 6/0 6/3; Waszkiewicz - Smalkowski 6/3 6/7 6/1; Waszkiewicz - Mariusz Klimaszewski 7/6 6/2.

Czołówka tabeli:

1. Waszkiewicz	18-0	48
2. Giersberg	6-4	22
3. Swinarski	5-1	16
4. Cwalina	3-2	11
5. Kondej	2-5	11

▲ **Liga powyżej 45 lat:** Leon Doliński - Jan Karpiuk 6/4 6/4; Doliński - Andrzej Kondej 4/6 6/4 6/3; Stanisław Kulesza - Hruszka 6/1 5/7 6/3.

Czołówka tabeli:

1. Kulesza	10-3	33
2. Doliński	3-1	10
3. Bałakier	3-0	9
4. Wojniak	2-3	9
5. M. Klimaszewski	2-1	7
Tomczak	2-1	7

(milk)

Robert Lewandowski zdobył dwie bramki dla Borussii Dortmund w wygranym 6:1 (2:1) meczu sparingowym z drugoligowym FC St. Gallen. Mistrzowie Niemiec przebywają w Szwajcarii na tygodniowym zgrupowaniu.

Piłka nożna >>

Lekcja futbolu dla młodzieży

Ruch Wysokie Mazowieckie, który, o czym piszemy poniżej, zagra tylko w IV lidze, pewnie pokonał w sparingu drużynę Jagiellonii Młodej Ekstraklasy.

Białostoczanie wystąpili w mocno eksperymentalnym składzie.

– Czekamy na 14-15 chłopaków, którzy dołączą do nas w następnym tygodniu i normalnie zaczniemy pracować. To był jednak pożyteczny sprawdzian dla zawodników z roczników 93-94. Do dyspozycji miałem tylko dwóch starszych piłkarzy: Michała Fidziukiewicza i Piotra Murawskiego – mówi trener Jagi ME Wojciech Kobeszko.

Właśnie wymieniona dwójka przeprowadziła akcję, po której białostoczanie zdobyli jedyną bramkę. Rywale byli znacznie groźniejsi. Wykorzystali błędy Jagi i wygrali 4:1. Po tym spotkaniu do domu pojedzie czwórka testowanych zawodników w Jagiellonii: Łagożny, Banasik, Matuszczak i Ressel.

Piłkarze Ruchu zagrali trochę w cieniu decyzji klubu. Starają się jednak po prostu robić swoje.

– Zwycięstwo cieszy, ale przed tą drużyną sporo pracy, trzeba dużo cierpliwości. Normalnie przygotowuję zespół do gry w czwartej lidze – mówi trener Ruchu Przemysław Kołłątaj.

▲ **Ruch Wysokie Mazowieckie – Jagiellonia Białystok ME 4:1 (1:1)**
Bramki: 1:0 – Piszczatowski 15, 1:1 – Fidziukiewicz 35, 2:1 – Popławski 55, 3:1 – Popławski 65, 4:1 – Pasko 75.
Ruch: Daniluk (41 Iwanowski) – Faszczewski, Pasko, Chańko, Galiński, Kołłątaj (41 Kapelewski), Kułkiewicz, Porowski (60 Antoniak), Trzaskalski, Piszczatowski, Popławski.
Jagiellonia ME: Walczyk – Laskowski, Waszkiewicz, Łagożny (41 Matuszczak), Malinowski (41 Harasimowicz), Wyrzykowski (60 Nikitin), Ressel (60 Drażba), Kosiński (60 Szymaniuk), Murawski, Fidziukiewicz (60 Prusinowski), Banasik (41 Budzyński). Grano 2x40 minut.

(milk)

Piłka nożna >> Sokół Sokółka pokonał w sparingu Niemen Grodno

Przymierzył w samo okienko

Piękny strzał z wolnego Kamila Wojtkielewicza w ostatniej minucie meczu zadecydował o zwycięstwie Sokoła z rezerwami Niemna Grodno.

Krzysztof Sokólski
ksokolski@wspolczesna.pl

Sokół był drużyną zdecydowanie lepszą od Białorusinów. Stworzył więcej sytuacji podbramkowych, lepiej operował piłką. Drugoligowcy z Sokółki do ostatnich chwil nie byli jednak pewni zwycięstwa. Dopiero efektowny strzał Kamila Wojtkielewicza z 18 metrów w samo okienko bramki Niemna zapewnił wygraną. Ostatecznie sparing zakończył się zasłużonym zwycięstwem Sokoła 2:1.

Zmęczenie po sztucznej murawie

– W środę graliśmy na sztucznej murawie, co przy upalnej pogodzie kosztowało zawodników mnóstwo wysiłku. Tym bardziej, że na co dzień też ćwiczymy na sztucznej płycie - mówi II trener Sokoła Grzegorz Szerszenowicz. – To zmęczenie oraz trochę też nonszalancji spowodowało, że w drugiej połowie spotkania straciliśmy bramkę. To była 86. minuta. Dobrze, że Kamil pięknym uderzenie dał szybką odpowiedź. Remis nie byłby bowiem sprawiedliwym wynikiem – relacjonuje Szerszenowicz.



W. Wojtkielewicz

Kamil Wojtkielewicz zapewnił zwycięstwo drugoligowcowi z Sokółki

Pokazał się Orpik

Dodajmy, że pierwszą bramkę dla Sokoła zdobył przed przerwą Maciej Orpik, którego drugoligowcy chcą pozyskać z Dębu Dąbrowa Białostocka. Młody pomocnik urwał się białoruskim obrońcom, po jego mocnym uderzeniu po długim rogu piłka odbiła się od słupka i wpadła do siatki.

Oprócz Orpika – z nowych twarzy w naszym zespole – zagrali Mariusz Łapiński i Tomasz Kiljańczyk. Łapiński ostatnio występował w czwartoligowym Zniczu Suraż, ale podpisał już kontrakt z Sokołem. Z kolei Kiljańczyk poprzednią rundę spędził na wypożyczeniu w pobliskiem Dębie.

Kolejny sprawdzian formy czeka Sokoła w najbliższą sobotę. Podopieczni trenerów Witolda Mroziewskiego i Szerszenowicza zagrają z trzecioligową Warmią Grajewo.

▲ **Sokół Sokółka – Niemen II Grodno 2:1 (1:0). Bramki:** 1:0 – Orpik 38, 1:1 – 86, 2:1 – Wojtkielewicz 90.
Sokół: Trudnos (70 Serafin) – Sołowiej, Pracz, Naliwajko, Tochwin (40 Woronowicz) – Zalewski (67 Łapiński), Wojtkielewicz, Orpik (55 Makal, 75 Steckiewicz), Łapiński (46 Czeremcha), Butkiewicz – Toczydłowski (46 Kiljańczyk).

Piłka nożna >> Sezon za pasem, a dopiero teraz dowiadujemy się, kto gdzie zagra

Ruch wybrał banicję w IV lidze. ŁKS walczy o licencję.

Ruch Wysokie Mazowieckie przeszedł samego siebie. Po tym, jak zrezygnował z gry w II lidze i zgłosił akces do III, szefom klubu przyszło do głowy, że jednak pobawią się w lidze IV...

– Różnie można to oceniać, ale to suwerenna decyzja Ruchu. My na nią żadnego wpływu nie mamy i żadnych konsekwencji wobec takich działań wyciągać nie możemy – tłumaczył Witold Dawidowski, który na wczoraj zwołał specjalną konferencję prasową. – W związku z nadzwyczajną sytuacją spowodowaną deklaracją klubu z Wysokiego Mazowieckiego wystąpiliśmy z wnioskiem o poszerzenie IV ligi do 17 drużyn – poinformował Dawidowski.

Podlaski Związek Piłki Nożnej stanął na stanowisku, że absurdalne zachowania Ruchu nie mogą skutkować na inne zespoły. A dopuszczenie Ruchu do IV ligi oznaczałoby, że straci w nim miejsce Perspektywa Łomża, która sportowo uratowała się przecież przed degradacją. W niższych klasach za niepoważną decyzję Ruchu zapłaciłaby Narew Choroszcz (spadkiem z klasy okręgowej) i Victoria Jedwabne (spadkiem z A klasy).

– Przeprowadziłem konsultację ze wszystkimi klubami IV ligi, pytając czy zgadzają się na poszerzenie składu. Niemal jednogłośnie uzyskałem twierdzącą odpowiedź. Podobnie do tematu podeszli członkowie zarządu Podlaskiego Związku Piłki Nożnej – relacjonował Dawidowski. – Od nowego sezonu w IV lidze wystąpi zatem 17 zespołów. W niższych klasach rozgrywkowych nic się nie zmienia. W III lidze miejsce zarezerwowane niedawno dla Ruchu zajmuje Motor Lubawa.

I wszystko byłoby jasne, gdyby nie jeszcze jedna sprawa. Chodzi o ŁKS 1926 Łomża. Ten wciąż nie uzyskał licencji na grę w III lidze.



Archiwum

Piłkarze Ruchu (niebieskie stroje) już chyba sami nie widzą w jakiej lidze zagrają

– Wokół klub panowało zawirowanie. Są różne roszczenia i musimy temu dokładnie się przyjrzeć. Bierzemy jednak pod uwagę, że władze klubu oraz miasta starają się znaleźć wyjście z sytuacji – podkreślał Dawidowski.

– W ciągu dwóch-trzech dni zapadną ostateczne decyzje dotyczące ŁKS-u – dodał Dariusz Dubiński, dyrektor Podl.ZPN.

Jeśli ŁKS licencji nie otrzyma, co wydaje się jednak mało prawdopodobne, w III lidze jego miejsce zajmie Hetman Tykocin. **(KS)**

GAZETA WSPÓŁCZESNA

Media Regionalne Spółka z o.o. 00-838 Warszawa, ul. Prosta 51. **Redakcja:** 15-419, Białystok, ul. św. Mikołaja 1; **Dyrektor Zarządzający Oddziału:** Krzysztof Paliński; **Redaktor Naczelny:** Konrad Kruszewski – tel. 85 748 74 00, fax 85 748 74 01; **Sekretariat Redakcji** – tel. 85 748 74 74; **Dział Sportowy** – tel. 85 748 74 80; **Dział Magazynu** – tel. 85 748 74 58. **Biuro Reklam i Ogłoszeń** – tel. 85 748 74 30; **KRAMIK** – tel. 85 748 74 48; **Przedstawiciele Handlowi** – tel. 85 748 74 41.
ODDZIAŁY REDAKCJI: BIELSK PODLASKI tel./fax 85 730 67 86; **SUWAŁKI** tel./fax 87 566 30 00, 87 563 14 83, **biuro ogłoszeń** – tel./fax 87 566 57 26; **ŁOMŻA** tel. 86 216 78 99, 86 215 10 25, **biuro ogłoszeń** – tel/fax. 86 216 56 97; **GRAJEWO** tel. 86 273 80 33, **biuro ogłoszeń** – tel./fax 86 272 89 15; **EŁK** tel. 87 621 59 16, 87 621 08 05, fax 87 610 85 05, **biuro ogłoszeń** – tel. 87 610 85 05.
Druk: Drukarnia w Ignatkach, Ignatki 40/2, 16-001 Kleosin.
Prenumeratę przyjmują „RUCH" SA (Białystok, Ełk, Łomża, Ostrołęka), Urzędy Pocztowe oraz listonosze do 20. każdego miesiąca; informacje: **Dział Kolportażu** – tel./fax 85 748 74 24.
Nr indeksu 350133. Redakcja nie odpowiada za treść reklam i ogłoszeń.
Na podstawie art. 25 ust. 1 pkt 1 b ustawy z dnia 4 lutego 1994 r. o prawie autorskim i prawach pokrewnych Media Regionalne Sp. z o.o. zastrzega, że dalsze rozpowszechnianie materiałów opublikowanych w „Gazecie Współczesnej" jest zabronione bez zgody Wydawcy.

Wigry Suwałki 5:2 | Lech Poznań Rubin Kazań 2:1 | Zagłębie Lubin GKS Bełchatów 1:3

GWsport
www.wspolczesna.pl

Dziś Śląsk Wrocław, meczem z Dundee Utd, zacznie rywalizację w eliminacjach Ligi Europy. **Str. 14.**



ISSN 0137-9488
9770137948049 00

Piłka nożna >> Kibice zobaczyli siedem bramek w sparingu

Jaga odpaliła po przerwie

W pierwszym sparingu po blamażu z Irtyszem Pawłodar Jagiellonia pokonała 5:2 suwalskie Wigry.

Krzysztof Sokólski
ksokolski@wspolczesna.pl

Rezultat może satysfakcjonować sympatyków Jagi. Gra – mniej. W pierwszej połowie rozgrywanego w Surażu spotkania, to drugoligowcy z Suwałk byli lepszą drużyną. Wprawdzie w 3. minucie Maycon, w zamieszaniu podbramkowym piętą skierował piłkę do bramki dając Jagiellonii prowadzenie, ale potem do głosu doszły Wigry.

– Przed przerwą prezentowaliśmy naprawdę dobry futbol – powiedział Donatas Vencevicius, trener biało-niebieskich.

W 18. minucie z rzutu rożnego dośrodkowywał Willar. Piłkę przedłużył Marcin Rogoziński, a z bliska do siatki wepchnął ją Andrius Brokas. Cztery minuty później Wigry już prowadziły. Willar znowu dośrodkowywał (tym razem z wolnego). Świetne podanie trafiło na głowę Andrzeja Niewulisa i wypożyczony właśnie z Jagi zawodnik pokonał Jakuba Słowika.

– Znowu tracimy bramki po stałych fragmentach gry – westchnął tylko trener żółto-czerwonych Michał Probierz

– Nie możemy tego przegrać! – krzyczał w stronę kolegów Tomasz Kupisz. Białostoczanie nie umieli jednak narzucić własnego stylu i nie potrafili sobie poradzić z pressingiem rywali. Kibice zaczęli się niecierpliwić, a na płocie stadionu w Surażu pojawiły transparenty – jeden nie nadający się do cytowania (obrażający piłkarzy), drugi z hasłem: „Mistrzostwo zdobywacie, szacunek odzyskacie!" Jednak z taką grą słowa o mistrzostwie Polski to, delikatnie rzecz ujmując, nieporozumienie.

Lepiej Jaga prezentowała się po przerwie. Probierz zmienił cały skład. Na boisku został jedynie Paweł Zawistowski. Wypożyczony ostatnio z Jagiellonii do Arki Gdynia pomocnik nieoczekiwanie dostał zaproszenie do udziału w sparingu. Starał się, choć widać było, że po ostatnich kłopotach ze zdrowiem ma spore zaległości fizyczne. Gola jednak „Zawias" strzelił. W 80 minucie próbował dośrodkować, a piłka nabrała takiej rotacji, że wylądowała za plecami Karola Salika. W tym momencie Jagiellonia prowadziła 3:2, bo wcześniej do wyrównania doprowadził aktywny Vladimir Kukol, wykorzystując dokładne podanie Dawida Plizgi.

Końcówka sparingu, to już popis Tomasza Frankowskiego. „Franek" w 82. minucie zakręcił pięknego rogala i piłka znowu zatrzepotała w siatce, a tuż przed ostatnim gwizdkiem sędziego wykorzystał rzut karny podyktowany za faul na Kukolu. ▲



W. Wołkiewicz

Paweł Zawistowski (biały strój, na pierwszym planie) wrócił do Jagiellonii. Na razie na sparing z Wigrami Suwałki. Starał się jak mógł, strzelił nawet jedną z bramek.

Statystyka

▲ **Jagiellonia Białystok – Wigry Suwałki 5:2 (1:2)**
Bramki: 1:0 – Maycon 3, 1:1 – Brokas 18, 1:2 – Niewulis 22, 2:2 – Kukol 49, 3:2 – Zawistowski 80, 4:2 – Frankowski 83, 5:2 – Frankowski 90-karny.
Jagiellonia. I połowa: Słowik – Norambuena, Porębski, Cionek, Straus – Kupisz, Grzyb, Zawistowski, Seratlić – Cetković, Maycon. **II połowa:** Baran – Bartczak, Skerla, Soczyński, El Mehdi – Makuszewski, Hermes, Zawistowski, Kukol, Plizga – Frankowski.
Wigry: Salik – Bajko, Rogoziński (83 Statkievicius), Makarewicz, Statkievicius (46 Darda) – Pomian (46 P. Walicki), Świerzbiński (83 Sawicki), Niewulis (68 T. Bartczak), Ł. Walicki (67 Sławicki) – Willer (78 Ołowniuk), Brokas (46 Mikulenas).
Żółta kartka: Bajko (Wigry). **Sędziował:** Marek Frąckiel (Białystok). **Widzów:** 500.

Powiedzieli



▲ **Michał Probierz trener Jagiellonii Białystok**

– Potwierdziło się, że mamy problem ze stałymi fragmentami gry. W meczu z Wigrami straciliśmy po nich dwie bramki. Były jednak w tym spotkaniu i dobre momenty, choć nie ma co ukrywać, że wciąż czeka nas dużo pracy. W sparingu z suwalskim drugoligowcem chciałem sprawdzić Pawła Zawistowskiego. Widać, że ma spore braki, ale na razie z nami zostanie.



▲ **Donatas Vencevicius trener Wigier Suwałki**

– Cieszę się, że mogliśmy zagrać z tak dobrą drużyną jak Jagiellonia. Pierwsza połowa spotkania była niezła w naszym wykonaniu, ale potem z minuty na minutę rosła przewaga rywala. Trener Michał Probierz zmienił niemal całą jedenastkę i widać było, że Jaga zachowuje więcej sił. Porażka jest za wysoka. Frankowski przy czwartym golu pomógł sobie ręką, karnego moim zdaniem też nie było. Ale to nieważne. Jeszcze raz powtórzę, że przyjemnie było zagrać z czołową drużyną ekstraklasy.



▲ **Paweł Zawistowski pomocnik Jagiellonii**

– Trener Michał Probierz nieoczekiwanie zadzwonił do mnie i zaprosił na sparing. To był taki mój 90-minutowy test. Szkoleniowiec oceni, jak wypadł i jaka jest moja przyszłość w Jadze. Starałem się pokazać z jak najlepszej strony. Udało się zdobyć nawet bramkę, ale zobaczymy co będzie dalej. Ostatnio nie miałem szczęścia. Była kontuzja więzadeł i potem szczęki. Teraz ze zdrowiem jest już wszystko OK i to najważniejsze.

Już jutro - druga część Kramiku Ogłoszeniowego

8614 ogłoszeń

GW kramik ogłoszeniowy

ISSN 0137-9488

681

GAZETA WSPÓŁCZESNA

14 lipca 2011

czwartek

BEZPŁATNE OGŁOSZENIE: 85 748 74 48 PN.- PT. 8^{00}-16^{00}, kramik@wspolczesna.pl

> 1 PRACA
ZATRUDNIĘ, SZUKAM PRACY
> 1 PODARUJĘ
> 1 POTRZEBUJĘ
> 1 ZAMIENIĘ
> 1 AUTO MOTO
KUPIĘ, SPRZEDAM, ZAMIENIĘ, CZĘŚCI, INNE
> 6 NAUKA
PODRĘCZNIKI SZKOLNE
> 6 ZDROWIE
APARATURA, URODA, INNE
7 NIERUCHOMOŚCI
MIESZKANIA, DOMY, LOKALE, DZIAŁKI, BIURA NIERUCHOM.
> 9 DLA DOMU
MEBLE, SPRZĘT AGD, INNE
> 9 DLA DZIECI
OPIEKA, ZABAWKI, AKCERSORIA, ODZIEŻ
> 9 RTV
KUPIĘ, SPRZEDAM
> 9 KOMPUTERY
KUPIĘ, SPRZEDAM
> 9 HOBBY
MUZYKA, ZWIERZĘTA, ROŚLINY, SPRZĘT SPORTOWY, FOTO, ANTYKI
> 10 TURYSTYKA
AGROTURYSTYKA
> 10 HANDEL
KUPIĘ, SPRZEDAM
> 10 MASZYNY I URZ.
KUPIĘ, SPRZEDAM
> 15 ROLNICTWO
KUPIĘ, SPRZEDAM, ZAMIENIĘ
> 23 OKAZJE
KUPIĘ, SPRZEDAM, RZECZY NOWE, RZECZY UŻYWANE
> 23 MATERIAŁY BUD.
KUPIĘ, SPRZEDAM
> 24 RÓŻNE
KUPIĘ, SPRZEDAM
> 24 TELEFONY
KUPIĘ, SPRZEDAM
> 24 USŁUGI
PRAWNE, MOTORYZACYJNE BUDOWLANE, REMONTOWE, TRANSPORTOWE, NAPRAWY, PRZEWOZOWE, ELEKTRYCZNE, FOTO, VIDEO, MEDYCZNE, DLA ROLNICTWA, INNE
> - ŻYCZENIA
> 24 ZAWIADOMIENIA

PRACA

ZATRUDNIĘ

4 osoby do tynkowania agregatem (tynki gipsowe) w Niemczech. tel. 509-780-366.

DAM prowizję za znalezienie osób chętnych do zmiany bądź wstąpienia do funduszu emerytalnego. Płatne od ręki do 120 zł od osoby, tel: 698-330-310.

DO pracy w gospodarstwie 40-60 latka, 501-261-721

DO sprzątania posesji na terenie Ełku. 505-302-872.

FIRMA budowlana w Gdańsku przyjmie do pracy: murarzy, tynkarzy, kafelkarzy i innych pracowników budowlanych, 500-673-654.

KIEROWCĘ kat. C+E, transport międzynarodowy, woj. mazowieckie. 607-048-104, 607-707-978.

KOMBAJNISTĘ na stałe lub dorywczo. (86)271-74-25.

KOMBAJNISTĘ, na sezon, ok. Sejn, tel. 516-260-132.

MECHANIKA. tel. 505-807-865.

PRACOWNIKA w gospodarstwie rolnym, tel. (86)271-32-27.

PRZYJMĘ DO PRACY W GOSPODARSTWIE ROLNYM, DOBRE WARUNKI, TEL. 516-183-954.

SPRZEDAWCZYNIĘ. Andersa 40 (box 32).

ZATRUDNIĘ W GOSPODARSTWIE ROLNYM Z ZAREJESTROWANIEM, 660-537-682.

SZUKAM PRACY

PRACOWITA 22 lata -sezonowej. 511-071-786.

ZATRUDNIĘ

GOSPODYNIE domową, w średnim wieku, samotną, z zamieszkaniem, Białystok. 509-782-240.

OPIEKA nad starszymi w Niemczech. LEGALNE ZATRUDNIENIE. Wynagrodzenie do 1100 EURO NETTO. Wymagania: jez. niemiecki i doświadczenie w opiece. (85)74-55-708.

OPIEKUNKA do chłopca 5-letniego, pomoc domowa z zamieszkaniem, ok.Bielska Podl. 604-077-196.

OPIEKUNKĘ do 6-miesięcznej dziewczynki, Suwałki. 601-065-590.

POMOC domową, dyspozycyjną, B-stok. 512-075-133.

PRACOWNIKA do gospodarstwa. 665-064-138, 692-172-001.

SZUKAM PRACY

17-LETNI na wakacje. 514-192-415.

18-LETNI, na wakcje, może być w gospodarstwie rolnym, gm.Wyszki. 503-900-162.

18-LETNIA, w rolnictwie, zbiór owoców, woj.podlaskie. 798-806-431.

19-LETNI jako kierowca busa lub w gospodarstwie, ok.Michałowa. 666-038-216.

19-LETNI, jako kierowca busa, prawo jazdy kat.B. 514-587-477.

20-LETNI każdej fizycznej, umysłowej. 796-858-187.

20-LETNI, jako pomocnik na budowie, lub innej, prawo jazdy kat:B,T, Wys.Maz. 515-861-146.

21-LATEK, dyspozycyjny, kat.B, fizycznej, Białystok, Łapy. 608-705-264.

21-LETNI, dorywczej, prawo jazdy kat.B, na okres wakacji, Białystok. 793-212-952.

21-LETNIA, doświadczenie w opiece, obsłudze klienta, handlu bez kasy, Białystok. 506-574-617.

24-LETNI fizycznej, umysłowej, dorywczej, Białystok, okolice. 791-179-117 po 13.00.

24-LETNI, jako kierowca, prawo jazdy kat.C+E, D+E, przewóz rzeczy, wózki widłowe, Białystok, okolice. 508-706-002.

26-LETNI, prawo jazdy kat.B, wózki widłowe, praca dorywcza, Bielsk Podlaski. 517-909-573.

26-LETNIA, fizycznaj lub w budowlance, dyspozycyjny, uczciwy, ok.Czyżewa, Wys.Maz. 511-648-915.

27-LETNI jako kierowca B i C, przewóz rzeczy, bez nałogów. 513-567-064.

27-LETNI jako magazynier, uprawnienia na wózki widłowe, wymiana butli gazowych, ochroniarz, stróż, Białystok. 721-762-501

28-LETNI jako kierowca kat.B, B+E,C,C+E, akt.kurs okresowy, kod 95 +badania psych., lekarskie, dyspozycyjny 24h. 502-964-744.

30-LETNI jako pomocnik dekarza, lub na budowie, Białystok, okolice. 697-949-524.

30-LETNI jako stolarz, montażysta, prawo jazdy kat.B, wykańczanie wnętrz, w budownictwie, doświadczenie, bez samochodu. 531-166-101.

30-LETNI, ślusarz-mechanik, prawo jazdy A,B,T,C+E, przewóz rzeczy, ok.Sokółki. 691-585-368.

32-LETNIA, zaopiekuje się dzieckiem, osobą starszą, posprząta mieszkanie, biuro lub fizyczna, Augustów, okolice. 796-712-516.

33-LETNIA, dyspozycyjny, jako pracownik fizyczny, ok.Białegostoku. 663-168-965.

34-LETNI, prawo jazdy kat:C, jako kierowca, przewóz rzeczy, badania lekarskie, bez doświadczenia, B-stok. 502-371-266.

35-LETNI jako ślusarz, spawacz, dozorca, elektromonter, lekka grupa inwalidzka, woj.podlaskie. 600-591-183.

35-LETNI, kierowca kat.B,C,D,E, świadectwo kwalifikacji, najchętniej na wywrotkę. 608-521-742.

37-LETNI, jako kierowca kat.B, B-stok. 515-985-480.

38-LETNI, elektryk, własny bus. 503-391-530.

39-LETNI, jako pomocnik murarza, przy klinkierze, uprawnienia na wózki widłowe, książeczka sanepidu, Białystok, okolice. (85)651-50-86, 606-709-958.

40-LETNI, jako glazurnik, dorywczo, Białystok, okolice. 796-859-158.

40-LETNIA, mycie okien, sprzątanie mieszkań, biur, doświadczenie,po południu, w weekendy, B-stok. 513-999-875.

42-LETNI, jako glazurnik, malarz, tynkarz, murarz, elewacje, przy ogrodzeniach, prawo jazdy Kat.B, Białystok. 601-182-817.

45-LETNI na stanowisku kierownika budowy, inspektora nadzoru budowlanego, doświadczenie, uprawnienia, Suwałki, okolice. 510-404-660.

45-LETNIA, sprzątanie, w gospodarstwie, sezonowej, dorywczej, woj.podlaskie. 513-817-368.

49-LETNI emeryt, mundurowy, jako ochroniarz, dozorca, Białystok, Wasilków, Czarna Białostocka, Supraśl. 691-719-328.

50-LETNI, kat.B, każdej fizycznej, B-stok. 660-978-157.

50-LETNI, rencista, każdej lekkiej, fizycznej, B-stok. 603-332-615.

50-LETNIA, każdą fizyczną, Białystok. 660-978-157.

53-LETNI jako kierowca, prawo jazdy kat. B+C. 669-703-856.

55-LETNIA rencistka w trudnej sytuacji, umysłowa, fizyczna, państowo, prywatnie, Białystok. 530-902-835.

56-LETNIA, jako opiekunka do dziecka lub osoby starszej, B-stok. 724-071-835.

59-LETNI, emeryt, budownictwo, dyspozycyjny, prawo jazdy kat.B, T, może być dozorca, Białystok. 798-773-358.

60-LETNI rencista dorywczej jako kierowca, prawo jazdy kat. B, C, E. 604-825-600.

DZIEWCZYNA, absolwentka Akademii Mody (licencjat) szuka stażu, Białystok. 698-335-624, (85)878-90-68.

DZIEWCZYNA, studentka pedagogiki jako opiekunka do dziecka, osoby starszej, kelnerka, Białystok. 517-144-269.

DZIEWCZYNA, studentka zaoczna II stopnia pedagogiki resocjalizacyjnej w swoim zawodzie, Białystok. 798-976-328.

KOBIETA do opieki nad dzieckiem przed szkołą, po szkole, w czasie choroby, Białystok. 727-429-751.

KOBIETA dorywczej, opieka nad starszą osobą, Suwałki, os.Północ. 507-597-769.

KOBIETA jako korektorka książek, prac licencjackich i magisterskich, doświadczenie, Białystok. 505-012-232

KOBIETA jako krawcowa, chałupniczo, w domu, gm.Sokoły. 883-799-568.

KOBIETA jako nauczyciel przedszkola, masażystka, refleksolog, doświadczenie, wieloletnia opieka nad osoba chorą. 693-327-297.

KOBIETA jako nauczyciel przedszkolny, masażystka, refleksolog lub opieka nad osobą starszą. 693-327-297.

KOBIETA jako opiekunka do dziecka lub osoby starszej, sprzątanie, rónież weekendy, ok.Suwałk. 507-163-143.

KOBIETA jako opiekunka do dziecka, sprzątanie, dorywczo od 6-11.30, weekendy cały dzień, ok.Białegostoku. 510-373-713.

KOBIETA zaopiekuje się osobą starszą, cały kraj. 500-569-950.

KOBIETA, do opieki, obowiązków domowych, Białystok. (85)741-86-94.

KOBIETA, fizycznej stałej, lub dorywczej jako opiekunka osoby starszej, B-stok. 728-265-100.

KOBIETA, jako kucharka, doświadczenie, profesjonalizm, B-stok. 505-181-494.

KOBIETA, jako opiekunka nad starszą osobą, posprząta, inne fizyczne, Białystok. 503-798-471.

KOBIETA, krawcowa Overlock, sprzątanie, opieka, Białystok. 513-488-227.

KOBIETA, młoda, uczciwa, jako pomoc domowa z zamieszkaniem, najchętniej na wsi, pow.Augustowski, Grajewski, ok.Rajgrodu. 513-632-311.

KOBIETA, pomoc domowa, dorywczo 1-2 razy w tygodniu, agencje wykluczone, Białystok, okolice. 511-320-700.

KOBIETA, zaopiekuje się starszą osobą, staż pracy, doświadczenie, uprawnienia, woj.podlaskie. 783-706-926.

POZOSTAŁE OGŁOSZENIA JUŻ JUTRO!

PODARUJĘ

PODARUJĘ ziemię w zamian za wykopanie stawu, gm. Hajnówka, tel. 696-823-185.

DACHÓWKI czerwone z rozbiórki, większa ilość, Białystok. 604-644-312.

DRZEWO za rozebranie domu, 20x30, Białystok. 693-917-747.

FOTEL, materiałowe, 2szt, Białystok. 513-841-446.

GAŁĘZIE na rębak, ok.Juchnowca Kościelnego. 500-215-429.

GM.ZABŁUDÓW, Ostrówki, 1,5ha, łąka, siano za skoszenie. (85)718-82-12.

GRUZ, Białystok. 604-644-312.

KAMIENIE na sklaniak, gm.Michałowo. 509-906-267.

KAMIENIE z rozbiórki stodoły, gm.Mońki. 509-574-469.

KAMIEŃ polny, 200t, gm.Jeleniewo. 504-426-986.

KAMIEŃ polny, 200t, gm.Lipsk. 501-801-003.

KAMIEŃ polny, 60t, gm.Lipsk. 503-774-586.

KAMIEŃ polny, różna wielkość, ok. 2-przyczepy, ok.Trzciannego. 698-523-338.

KOZA mleczna, 3szt w dobre ręce, gm.Narew. (85)681-55-84.

KOZĘ roczną +worek owsa, gm.Jasionówka. (85)716-01-99, 509-750-725.

MEBLOŚCIANKA, wysoki połysk, stan bdb, Białystok. 511-083-730.

MOŁOCZKI, łąka, 1.5ha, do skoszenia. 792-811-206.

OPONY zużyte, 15szt, Białystok. (85)741-99-11.

POZOSTAŁE OGŁOSZENIA JUŻ JUTRO!

POTRZEBUJĘ

DRZWI, regał, wersalkę, sofę, sedes, wannę, baterię, B-stok. 796-582-319.

EMERYTKA w trudnej sytuacji, pomocy finansowej na oddłużenie mieszkania, B-stok. 503-798-471.

GRUZ, gm.Wasilków. 604-955-045.

GRUZ, Klepacze. 609-352-211.

GRUZ, ziemię, glinę, Wasilków. 501-457-056.

KOBIETA przewlekle chora, leżąca, łóżka rehabilitacyjnego, Mońki. (85)716-39-77 po20.

KOBIETA starsza, niepełnosprawna, biurka komputerowego, łóżka 2-osobowego +materac, szafki łazienkowej, B-stok. 698-335-624, (85)878-90-68.

KOBIETA w trudnej sytuacji pożyczki 1.500 zł od prywatnej osoby, Białystok. 513-242-878.

KOMPLETU opon do koparki Jumz Białoruś, w stanie db. w zamian wykonam rzeźbę, huśtawkę. 693-924-006.

LODÓWKO-ZAMRAŻARKI, kuchenki gazowej z piekarnikiem. 691-737-447.

MATKA z dzieckiem, pralki, lodówki, B-stok. 510-424-560.

MĘŻCZYZNA w trudnej sytuacji finansowej, pomocy pieniężnej, mBank:66114020040000340272285545 Białystok. 518-711-779.

NARYBKU lina, karasia srebrnego, złotego. 662-868-520.

OWCZAREK niemiecki, agresywny, pies. 511-118-139.

PINCZER lub inny kudłaty, niski, Sokółka. 797-693-164.

RODZINA wielodzietna, 3 okna plastikowe. 502-531-970.

ROWEREK, Białystok. 513-841-446.

SAMOTNY ojciec 2 dzieci w wieku gimnazjalnym pomocy finansowej, zaległość za czynsz, PKO BP 48102015630000500200268326. 604-668-454.

SEDES, brodzik, 70x70, Białystok. 609-148-308.

SŁOMA w belach, Nowe Piekuty. 696-938-516.

SZTACHETY, stan bdb, nieodpłatnie, B-stok. 503-057-271.

POZOSTAŁE OGŁOSZENIA JUŻ JUTRO!

ZAMIENIĘ

AUDI A6 C4 2.8B+G (1997) na busa skrzyniowego, wywrotkę do 3.5t, bydło, konie, gm.Krasnopol. 604-591-060.

DESKI sosnowo-świerkowe, grubość 2cm, dł.110-130cm, 0,75msześc na opał,liściasty, Białystok. (85)654-23-35.

IVECO bus skrzyniowy 2.8TD (1997) na ciągnik rolniczy, koparkę lub osobowy, Augustów. 727-308-506. po 19.

MERCEDES 190D, składak, zbiornik paliwa 150l, na ciągnik, ok.Warszawy. 519-397-597.

MIGOMAT 500A, chłodzenie wodą, 4 rolki na tokarkę, Krypno. 518-252-331.

OK.EŁKU, budowlana, nad jeziorem na samochód terenowy diesel od (2008). 661-833-474.

OK.EŁKU, działka budowlana, 2.000- 2.500 mkw, na koparke lub koparko- ładowarkę. 663-545-818.

POZOSTAŁE OGŁOSZENIA JUŻ JUTRO!

AUTOMOTO

KUPIĘ

KAŻDEGO KAMAZA, PŁATNE GOTÓWKĄ, KONTAKT: 509-652-873.

SKUP samochodów do kasacji. Odbiór własnym transportem. Zaświadczenia do wyrejestrowania. (87)619-73-24, (8.00-16.00).

SKUP starych, rozbitych pojazdów. Zaświadczenia do wyrejestrowania. Odbiór własnym transportem. Płacimy za każde auto, tel. 501-611-961.

SPRZEDAM

❑ AUDI

A3 1.6 + GAZ, 1997, sekwencyjna instalacja gazowa, I właściciel, serwisowany, stan bardzo dobry, cena: 11900 tel. 696 882 993

A4 AVANT 1.9 TDI, 1998, sprowadzona, zarejestrowana, zadbana, cena: 13900 tel. 696 882 993

AUDI A-4 SEDAN 1,9TDI 110KM 97r czarny met. ABS, klimatyzacja elektroniczna, 4x el. szyby, 4 x poduszki pow.wspomaganie, centralny zamek aluminiowe felgi super stan cena 12,900 tel.506-140-634

AUDI A-4 S-LINE SEDAN 2004r 1,9TDI 130KM srebrny metalik ABS,ESP,klimatyzacja, 4x el.szyby, 10x airbag tempomat, komputer, centralny zamek+pilot, alusy, skórzana tapicerka, radio CD, przeb 202000 tyś/km CENA: 35 500; tel. 506140634

❑ BMW

BMW 118 DIESEL 5-DRZWI DIESEL 2007r ABS,ESP klimatyzacja,tempomat ,10x airbag, aluminiowe felgi pełna elektryka,przebieg 125 tys. welurowa tapicerka,alarm,radio,tempomat CENA: 44 800; tel. 506140634

BMW 525 TD kombi (1994), 5600 zł. 728-728-646.

❑ CITROEN

CITROEN C-3 1,4 DIESEL 5dzwi 2004r wiśniowy metalik, wspomaganie, centralny zamek,alarm, poduszki powietrzne,elektryka,welurowa tapicerka przebieg 142000km CENA: 14 900, tel. 506140634

CITROEN C4 GRAND PICASSO 1,6 DIESEL 07r ABS,ESP klimatyzacja,tempomat ,10x airbag, 7-OSOBOWY,pełna elektryka,przebieg 80 tys. welurowa tapicerka,alarm,radio,tempomat CENA: 38 800; tel. 506140634

❑ DAEWOO

ESPERO 1,5, kupiony 1998 w salonie, I-wł, garażowany, 89.000 km, rejestracja i ubezpieczenie do końca maja 2012, 3700 zł. (85)653-88-97, 509-470-778

❑ FIAT

FIAT BRAVA 1.2 BENZ.2001R,WISNIOWY METALIC,WSPOMAGANIE,USZKODZONY TYLNI ZDERZAK I KLAPA-3.300ZŁ tel. 510 617354

FIAT seicento (2000) 1,1, 3.900 zł. 692-501-541.

PANDA 1.1, 2003 rok, I rej. 2004, bogata wersja, wspomaganie kierownicy, cena: 10900 tel. 696 882 993

PANDA 1.1, 2004 rok, przebieg: 65 tys. km., serwisowany, bezwypadkowy, stan bardzo dobry, cena: 11900 tel. 696 882 993

❑ FORD

FIESTA 1.8 Diesel, 1998, wspomaganie kierownicy, 5-drzwiowa, serwisowany, cena: 5900 tel. 696 882 993

FOCUS 1.8 TDI, 2000, klimatyzacja, elektryka, ABS, 4 poduszki powietrzne, cena: 12900 tel. 696 882 993

FORD FIESTA 1,6 DIESEL 2003r czarny metalik ABS, 2x el. szyby, 4x airbag, radio CD,klimatyzacja el sterowane lusterka, centralny zamek+pilot, welurowa tapicerka,aluminiowe felgi CENA: 13 500; tel. 506140634

FORD FOCUS C-MAX 1,6 DIESEL 2007r ABS,ASP niebieski metalik klimatyzacja, bezwypadkowy oryginalne radio cd,tempomat,4el szyby przebieg 70 tys 4poduszki powietrzne,sterowanie w kierownicy 33 000zł 508-061-001

FORD MONDEO 1,6 benzyna 1997r niebieski met ABS, 2x el. szyby, 2x airbag, radio CD,hak centralny zamek+pilot,podgrzewana tylna szyba wspomaganie kierownicy, przebieg.210 tyś/km CENA: 1 900; tel. 508061001

FORD MONDEO 2,0 DIESEL 2004 r szary metalik ABS,ESP,klimatyzacja, 4x el. szyby, 10x airbag wspomaganie, centralny zamek+pilot,alarm,ALU FELGI halogeny,imobilajzer, przebieg.192000 tyś/km CENA: 16 900; tel 508061001

❑ HONDA

HONDA CIVIC 1,5 benzyna, rok produkcji 1995. ważne OC i przegląd. Cena 2400 PLN. tel. 510-434-720

❑ MAZDA

MAZDA 6 KOMBI,2.0 TURBO DIESEL,2003R,SZARY METALIC,ALUFELGI,STAN BARDZO DOBRY-23.300ZŁ tel. 510 617354

❑ MITSUBISHI

MITSUBISCHI CARISMA 1,9 DIESEL 2000r srebrny met klimatyzacja,wspomaganie,oryginalne radio 4-poduszki powietrzne,ABS stan bdb 11 900zł 506-140-634

MITSUBISHI CARISMA 1,9TD,stan bardzo dobry rok prod. 1998. Klimatyzacja, sedan 4 drzwi. Cena 7800pln. tel. 510-434-720



Szczegóły na stronie 10

KRAMIK

❑ NISSAN

NISSAN ALMERA 1,5 DIESEL 5- drzwi ABS,ASP 2005r srebrny metalik klimatyzacja, bezwypadkowa oryginalne radio cd,tempomat,4el szyby,navigacja 4poduszki powietrzne,sterowanie w kierownicy 18 500zł 508-061-001

❑ OPEL

ASTRA 1.6, 1994, bezwypadkowy, serwisowany, wspomaganie kierownicy, stan idealny, cena: 5400 tel. 696 882 993

CORSA 1.2, 1997, 5-drzwiowa, centralny zamek, stan techniczny bardzo dobry, cena: 5400 tel. 696 882 993

CORSA, 2004, przebieg: 45 tys km, serwisowana, I właściciel, salonowa, stan idealny, cena: 14900 tel. 696 882 993

OPEL AGILA 1,2 benzyna 5-drzwi 2002r SALON POLSKA radio,elektryka,wspomaganie stan idealny 90TYS/KM serwisowany centralny zamek CENA: 11 900; tel.508061001

OPEL ASTRA 1,7 DIESEL 2005r srebrny metalik 5-drzwi ABS,ESP,klimatyzacja, 2x el. szyby, 8x airbag wspomaganie, centralny zamek+pilot,alarm,skórzana tapicerka halogeny,imobilajzer, aluminiowe felgi przebieg.139000 tyś/km CENA: 24 900; tel 508061001

OPEL ASTRA 1,7 DIESEL 75KM 5dzwi 1998r granatowy metalik, wspomaganie, centralny zamek aluminiowe felgi,alarm stan bdb, CENA: 8 900, tel. 506140634

OPEL ASTRA II 1,7DTI ISUZU 02r srebrny met ABS, 2x el. szyby, 8x airbag, radio CD,hak el sterowane lusterka, centralny zamek+pilot, welurowa tapicerka, przebieg.180 tyś/km CENA: 15 800; tel. 506140634

OPEL CORSA 1,7 DIESEL 2002r czarny metalik ABS, 2x el. szyby, 4x airbag wspomaganie, centralny zamek+pilot,alarm, halogeny,imobilajzer, przebieg.102000 tyś/km CENA: 13 500; tel. 506140634.

OPEL MERIVA 1,7 DIESEL 2005 r srebrny metalik ABS, klimatyzacja, 4x el. szyby, 4x airbag el sterowane lusterka, centralny zamek+pilot, aluminiowe felgi,stan idealny welurowa tapicerka, przebieg.85000/km CENA: 24 900; tel. 506140634

OPEL Omega, 2.5TD, (1999). 9000 zł. 515-202-263.

OPEL ZAFIRA 2,0DTI 2002r granatowy met ABS, 4x el. szyby, 4x airbag, radio CD,hak el sterowane lusterka, centralny zamek+pilot 7-OSOBOWA alu felgi KLIMATYZACJA cena 17 700 zł tel 508-061-001

VECTRA (1991) w ciągłej eksploatacji, 784-083-808.

❑ PEUGEOT

PEUGEOT 206 1,1 benzyna 5-drzwi 2002r SALON POLSKA radio,elektryka,wspomaganie stan idealny 110TYS/KM serwisowany CENA: 11 900; tel.508061001

PEUGEOT BOXER 2,5 DIESEL 1999r biały Super stan techniczny,wspomaganie radio hak holowniczy przebieg.260000 tyś/km CENA: 7 700; tel.508061001

❑ SEAT

CORDOBA, 2003, przebieg: 49 tys. km., serwisowany, I właściciel, salonowy, cena: 18500 tel. 696 882 993

LEON 1.6, 2002r, klimatyzacja, przebieg: 128 tys km, serwisowany, stan bardzo dobry, cena: 17200 tel. 696 882 993

SEAT CORDOBA 1,6 BENZYNA 1998r wiśniowy ABS, 2x el. szyby, 2x airbag,welurowa tapicerka wspomaganie, centralny zamek+pilot,alarm, halogeny,imobilajzer, przebieg.192000 tyś/km CENA: 4 900; tel 508061001

SEAT CORDOBA 1,9 TDI zielony metalik 2001r ABS, 2x el. szyby, 4x airbag,aluminiowe felgi el sterowane lusterka, centralny zamek+pilot, welurowa tapicerka, przebieg.210000 tyś/km CENA: 11 800; tel.508061001

SEAT IBIZA 05r 1.4 TDI 75KM srebrny metalik ABS, klimatyzacja, 2x el. szyby, 4x airbag wspomaganie, centralny zamek+pilot,alarm, halogeny,imobilajzer, przebieg.102000 tyś/km CENA: 18 800; tel. 506140634.

SEAT IBIZA 1.4 TDI,2004R,4 DRZWI,SREBRNY METALIC,KLIMATRONIC,STAN IDEALNY-18.700ZL tel. 510 617354

SEAT TOLEDO II 1,9TDI 110KM 00r srebrny ABS, klimatyzacja, 2x el. szyby, 4x airbag wspomaganie, centralny zamek+pilot,alarm, halogeny,imobilajzer, przebieg.192000 tyś/km CENA: 14 800; tel 508061001

❑ SKODA

SKODA FABIA 1,9SDI 75KM 02r srebrny met ABS, 2x el. szyby, 2x airbag, radio CD, centralny zamek+pilot,podgrzewana tylna szyba wspomaganie kierownicy, przebieg.210 tyś/km CENA: 12 800; tel. 508061001

❑ TOYOTA

COROLLA 1,4 D4d (2006) krajowy, 2 sztuku, faktura Vat. 602-730-016, (85)737-54-90.

TOYOTA COROLLA VWERSO,2.0 D4D,2002R,KLIMATRONIC,WISNIOWY METALIC,STAN B.DOBRY,HAK-24.999ZŁ tel. 510 617354

TOYOTA YARIS 2003 1,4 D4D diesel czarny metalik klimatyzacja,alu felgi,wspomaganie,oryginalne radio 4-poduszki powietrzne,ABS (rozrząd na łańcuszku) 16 900zł 508-061-001

TOYOTA YARIS,benzyna rok prod. 2003, poj. 998, 5 drzwi,wyposażenie: klimatyzacja,cen. zamek,elek.szyby, elek.lusterka, ABS, airbag,radio CD,kom. pokładowy. Stan b.dobry.Cena 15900 PLN. tel. 510-434-720

YARIS 1.0, 2000, klimatyzacja, wspomaganie kierownicy, elektryka, serwisowany, stan bardzo dobry, cena: 13900 tel. 696 882 993

❑ VOLKSWAGEN

GOLF 1.9 TDI, 2003, klimatyzacja, kontrola trakcji, elektryka, 5-drzwiowy, stan bardzo dobry, cena: 21800 tel.-696 882 993

VOLKSWAGEN PASSAT 1,9 TDI 1997r sedan srebrny metalik,poduszki powietrzne, elektryka abs radio,nowe wachacze i przegóby cena 10 900 tel 506-140-634

VW GOLF V 06r 1,9 TDI 90KM szary metalik ABS,ESP,klimatyzacja, 2x el. szyby, 10x airbag wspomaganie, centralny zamek+pilot,alarm, halogeny,imobilajzer, przebieg.142000 tyś/km CENA: 29 900; tel508061001

VW JETTA 06r 1,9TDI 105KM srebrny metalik ABS,ESP,klimatyzacja, 4x el.szyby, 10x airbag tempomat, komputer, centralny zamek+pilot, alusy, welurowa tapicerka, radio CD, przeb 162000 tyś/km CENA: 38 900; tel. 506140634

VW PASSAT 1,9 TDI 110KM 1999r srebrny metalik ABS, klimatyzacja, 4x el. szyby, 4x airbag el sterowane lusterka, centralny zamek+pilot, welurowa tapicerka, przebieg.210000 tyś/km CENA: 14 800; tel. 506140634

VW SHARAN,1.9 TDI,1998R,7-OSOBOWY,KLIMATRONIC,DUŻA NAVI.CZERWONY-16.300Zł tel. 510-617354

VW VENTO 1,9 DIESEL 1996 granatowy sedan ABS,wspomaganie,centralny zamek z pilotem alarm, hak holowniczy, przebieg.260000 tyś/km CENA: 3900; tel.508061001

❑ VOLVO

VOLVO V40, (2000), 1,9D, 12000zł. 728-728-646.

MOTORY

❑ SPRZEDAM

***MOTORY i skutery używane. 668-220-140.**

AUTOKOMIS

❑ "CIECHANOWIEC" 507-743-889

18-230 Ciechanowiec, ul. Kościelna 44 (w kierunku Brańska) www.komis-ciechanowiec.otomoto.pl Tel.: 507-743-889, 508-063-091.

FIAT Stilo 1.9diesel, 2004r., 17.100 zł

FORD focus 1,8 diesel (2002) 16.400 zł.

FORD Focus 1.6 16V, 2001r, 12.300 zł.

MERCEDES E 220, Diesel, 1996r, Sedan, 14.200 zł.

NISSAN Almera, 1.6 16V, (2001). 12.600 zł.

NISSAN Micra 1.0, 1999r, 5.500 zł.

OPEL Corsa C, 1.3 diesel, 2005r. 15.900 zł

SEAT Cordoba, 1.4 gaz, 2000r, 11.600 zł.

SKODA fabia 1,2 16V (2005), 16.200 zł

VOLKSWAGEN Passat kombi, 2.0 gaz, 1995r, 3.900 zł.

VOLKSWAGEN Passat, 1.6, 1998r, 12.400 zł.

VOLKSWAGEN Polo, Gaz, 1.6, 1998r, 7.900 zł.

KUPIĘ

AUDI 80. 797-482-272.

AUDI, diesel, do 2.500 zł. 518-820-324.

AUTO uszkodzone i przyczepkę. 883-513-263..

BUSA powyżej 2000 r, może być uszkodzony. 513-045-904.

CITROEN berlingo, peugeot partner, od 2004, diesel, boczne drzwi, Białystok. 506-367-016.

DAEWOO lanos 1,5B, stan bdb. 530-923-849.

FIAT 126p, na chodzie, ok.300 zł, ok.Białegostoku. 509-114-151.

FIATA 126p, sprawnego, może być wyrejestrowany. 500-123-913.

HYUNDAI Pony, w stanie db. 507-229-155.

MERCEDES 123, do 500 zł. 505-827-193 po 18.

MERCEDES 190, 124 (1984/86). 513-325-815.

MERCEDESA 124 w dieslu (po 1993) w stanie idealnym, Białystok. (85)878-98-34.

MERCEDESA ciężarowego do 10.000 zł. 696-917-313.

NISSAN Primera P11, po liftingu, automat. 604-810-538.

NISSANA Primerę B12 od właściciela. 514-044-235.

OPEL Astra III (2004-2005) 5-drzwi, hatchback, lekko uszkodzoną. 798-947-463.

OSOBOWE z czasó PRL-u. 601-297-897.

OSOBOWY diesel, do 6.000 zł. 601-494-835.

OSOBOWY lub dostawczy, blacharka do remontu. 696-595-982.

PASSAT B3, kombi, diesel, stan db, do 3.000 zł. 516-790-284.

POLONEZ Caro Plus z małym przebiegiem. 604-422-897.

PRZYCZEPKA samochodowa do remontu, do 500 zł. 660-943-584.

PRZYCZEPKA samochodowa, 1-osiowa, Suwałki. 666-016-110.

PRZYCZEPKA samochodowa, do remontu, do 500 zł. 519-156-702.

PRZYCZEPKĘ jednoosiową, niezarejestrowaną, Gołdap. 500-518-935.

RENAULT Kangoo w całości lub na części. 514-164-686.

RENAULT Megane Scenic van (1997-1999) zadbany, bez korozji, silnik D, bezwypadkowy. 606-218-691.

SYRENA 104, 105, Warszawa, Wartburg, Polonez, Fiat 125, 126, +części. 503-096-833.

TARPANA. 692-345-638.

TOYOTĘ Corollę po 2001 r, w rozsądnej cenie, 664-610-166.

VW Golf II, st.bdb. (87)643-06-88.

ŻUK na części do 500 zł, ok.B-stoku. 793-953-911.

SPRZEDAM

❑ ALFA ROMEO

147 1,6B (2001) 120KM, pełna opcja, 9.500 zł, Siemiatycze. 514-218-306.

147 1,9 D (1994) 8 poduszek, nawigacja, czerwone skóry, ASR, klimatronic, 19.000 zł, Białystok. 668-433-258.

147, 2.0B (2001) pełne wyposażenie, 10.000 zł, ok.Zambrowa. 697-370-150.

156 1.9TD (1998) stan bdb, 6.500 zł. 697-500-232.

156 2,0B+G (1999) stan bdb, 10.000 zł, Mońki. 508-739-029.

156 2,4 JTD (1998) pełna opcja, stan bdb, 10.000 zł, Białystok. 663-346-813.

156 sw 1.9JTD (2002) bogate wyposażenie, 16.500 zł, B-stok. 691-698-595.

❑ AUDI

100 1.8B+g (1985) 1.000 zł, gm.Boguty. 512-024-280.

100 2.0B (1991) 5.200 zł, Białystok. 697-701-797.

100 2.3B+g (1988) gaz 2-letni, badania maja, ubezpieczenie listopad, stan bdb, 3.200zł, Łapy. 664-053-337.

100 2.4D (1991) 2.200 zł, B-stok. 500-354-100.

100 C4 2,0 +gaz (1991) 4.200 zł, Augustów. 668-992-831..

100 C4 2,5TDI (1993) 115KM, 5.500 zł, Sokółka. 516-503-798.

100 C4 2,5TDI (1993) kombi, st.db, 8.200 zł, Olecko. 793-399-837.

100 C4 2.0B+G (1991) stan bdb, klimatyzacja, centr.zamek, alufelgi, szyberdach, hak, 5.500 zł, gm.Krynki. (85)722-85-94.

100 C4 2.0B+G (1992) kombi, alufelgi, wspomaganie, hak, 6.500 zł, gm.Rutki. 511-285-423.

100 C4 2.0B+G (1993) 5.200 zł, Mońki. 513-366-903.

100 C4 2.8B (1992) quatro, 5.500 zł, B-stok. 606-386-984.

100 C4 V6 2.6B+G sekwencja, kombi (1993) automat, klimatronik, abs, srebrny metalik, 5.500 zł, Białystok. 606-922-957.

100 C4, 2.6 b+g sekwencja (1993) 4.200 zł, gm.Lipsk. 504-216-578.

100, 2.3B +g (1987) 1.500 zł, Sejny. 667-287-963.

80 1,6B+G (1994) kombi, zielony metalik, 6.600 zł, Ciechanowiec. 508-826-266.

80 1,9 D (1991) 3.800 zł, gm.Tykocin. 605-216-404.

80 1.6B (1980) wiśniowy, zadbany, bez korozji, st.bdb, 2.200 zł, gm.Suchowola. (85)712-58-03.

80 1.8B+g (1990) 3.000 zł, gm.Wąsewo. 662-697-271.

80 1.9TD (1991.XII) uszkodzony zderzak i maska, 3.800 zł, Augustów. 695-241-573.

80 1.9TDI (1992) 5.500 zł, Mońki. 504-339-948.

80 2.0B 13V (1990) 2.500 zł, ok.Siemiatycz. 796-420-513.

80 2.0b+g (1992) stan db, 5.500 zł, ok.Suwałk. 600-711-258.

80 B3 1,6B (1991) granatowy, 3.500 zł, Suwałki. 500-772-607.

80 B3 1,8B+G (1987) badania, OC, sprawny, 3.000 zł, Olecko. 504-166-165.

80 B3 1.8B (1989) stan db, 2.500 zł, Goniądz. 516-437-632.

80 B3 1.8B+g (1989) czarny metalik, hak, radio CD, opony zimowe, 4.050 zł, Białystok. 503-369-775.

80 B3 1.9D (1990) wspomaganie, stan bdb, 3.700 zł, Suwałki. 516-805-712.

80 B3 2.0 (1990) do remontu, 2.100 zł, gm.Szypliszki. 501-252-129.

80 B3, 1.8B +g (1988) alufelgi, st.db, 3.200 zł, Suwałki. 509-173-568.

80 B3, 1.9D (1990) czerwony, stan db, 3.200 zł, ok.Tykocina. 506-559-514.

80 B4 1.9TD (1992) uszkodzony silnik, 2.000 zł. 798-903-374.

80 B4 2,0B (1994) +gaz sekwencyjny, el.szyby, lusterka, ABS, 2xairbag, 6.500 zł. 696-058-755.

80 B4, 1.9TDI (1993) czarny metalik, wspomaganie, c.zamek, radio CB, 5.000 zł, Kuźnica Biał. 606-519-185, (85)674-74-75.

80 B4, 1.9TDI (1993) kombi, elektryka, alufelgi, hak, szyberdach, stan bdb, 6.300 zł, dąbrowa B-stocka. 782-789-121.

80 B4, 2.0B +g (1992) hak, szyberdach, c.zamek, 5.300 zł, Czyżew. 662-797-883.

80 B4, 2.0B +g (1993) automat, 4.000 zł, lub zamiana na A4 +dopłata, B-stok. 506-379-519 po 18.

80 B4, 2.0B+G (1993) 140KM, stan bdb, 6.900 zł, Suwałki. 727-664-486.

80, 1.9 TDI (1992) srebrny matalik, szyberdach, ABS, stan dobry, 5.500 zł. 667-990-717 po 18.

80, 2.0B (1993) 115KM, zielony, el.szyby, lusterka, szyberdach, 2xpp, stan bdb, 4.200 zł, B-stok. 517-101-076.

80, 2.0B+gaz (1992) czarna perła, stan bdb, 4.100 zł, ok.Augustowa. 517-855-867.

90 2,3B+G (1990) stan bdb, 4.000 zł, Suwałki. 500-765-763.

A3 1,6b (1999)+gaz sekwencyjny, st.bdb, klimatyzacja, hak, czarny metalik, bogate wyposażenie, 15.500 zł. 508-893-785.

A3 1,9TDI (1997) elektryka, alufelgi, airbag, radio, 3-drzwiowe, 9.000 zł, Suwałki. 725-442-740.

A3 1,9TDI (1998) klimatronic, 13.900 zł, ok.Bielska Podlaskiego. 605-055-807, (85)731-71-97.

A3 1.6B (1999) ABS, elek.szyby, lusterka, c.zamek, zielony metalik, 10.500 zł, Zambrów. 501-376-395.

A3 1.8B (1999) stan bdb, 14.000 zł, ok.Suwałk. 509-633-902.

A3 1.9TDi (1999) 90KM, 3-drzwiowy, 11.900 zł lub zamiana na przyczepę lub rozrzutnik, Suchowola. 607-240-269.

A3 1.9TDI (2002) srebrny metalik, klimatronik, 18.500 zł, Łapy. 790-228-149.

A3 2.0TDI (2007/08) kombi, stan bdb, bezwypadkowy, 140KM, 48.800 zł, Augustów. 514-339-102, 502-778-856.

A3, 1.6B (2001) klimatronik, alcantara, 94 tyś/km, 19.500 zł. (86)270-31-43..

A3, 2.0TDI (2005) 136KM, 4-drzwiowy, srebrny, 170 tys/km, bogate wyposażenie, 39.000 zł, Rutki. 535-173-580.

A4 1,6 b (1995) stan bdb, 7.900 zł, Czyżew. 606-362-075.

A4 1,6B (1997) czarny, stan bdb, 9.800 zł, Augustów. 667-238-038.

A4 1,8 b (1995) czarny metalik, c.zamek, el.szyby, lusterka, 2 poduszki, 8.500 zł, ok.Suwałk. 694-259-021.

A4 1,8B+G (1995) klimatronic, alufelgi, 11.500 zł, Białystok. 695-250-029

A4 1,9 TDI (1997) stan bdb, 11.900 zł, Czyżew. 606-362-075.

A4 1,9 TDI (1998) czarny metalik, pełne wyposażenie oprócz skóry, 12.000 zł, Sokoły. 505-188-002.

A4 1,9 TDI (1998/99) stan bdb, 15.700 zł, ok.Sokółki. 509-732-877.

A4 1,9D (2000) pełna opcja bez skóry, 18.000 zł, lub zamienię na tańszy, Augustów. (87)644-90-84.

A4 1,9TDI (1997) klimatyzacja, kombi, 9.400 zł, Zambrów. 501-808-898.

A4 1,9TDI (1998) kombi, 4xpp, 110KM, klimatronic, 11.900 zł, Augustów. 604-695-780.

A4 1,9TDI (1998) kombi, 4xpp, 110KM, klimatronic, 12.300 zł, Augustów. 604-695-780.

A4 1,9TDI (2000) kombi, stan bdb, 23.000 zł, gm.Sztabin. (87)641-24-23.

A4 1,9TDI (2002) kombi, 130KM, ksenony, nawigacja, 28.000 zł, Zambrów. 506-075-802.

A4 1,9TDI (2004) 130KM, avant, klimatyzacja, elektryka, 31.500 zł, Suwałki. 507-818-381.

A4 1,9TDI (2005) bogate wyposażenie, 42.000 zł, Sokółka. 501-622-201.

A4 1,9TDI 115KM (2000) 181.000km, nawigacja, ABS, ASR, klimatronic, czarny, 21.500 zł, Białystok. 608-784-234.

A4 1,9tdi avant (2000) 116KM, klimatyzacja, el.szyby, lusterka, ABS, drewno, 195.000km, 17.200 zł, Rutki. 503-080-355.

A4 1.6B (1995) 7.500 zł, Ostrów Maz. 509-219-392.

A4 1.6B (1995) czarny perłowy, wspomaganie, ABS, c.zamek, szyberdach, 2xpp, 7.200 zł, gm.Piątnica. 606-279-989.

A4 1.6B (1995) stan bdb, 7.500 zł, ok.Suwałk. 509-633-902.

A4 1.6B (1996) czerwony, bezwypadkowy, lwł, stan bdb, 10.500 zł, Dąbrowa Biał. 512-339-947.

A4 1.6B+g (1995) klimatyzacja, abs, wspomaganie, c.zamek, podgrzewane fotele, 8.000 zł, Sokółka. 662-156-418.

A4 1.8B (2002) 23.500 zł lub zamienię na osobowy, Białystok. 503-121-271.

A4 1.8b+g (1995) klimatyzacja, abs, e.szyby, stan db, 7.500 zł, Wys-Maz. 504-501-295, 508-977-687.

A4 1.8B+g (1995) st.bdb, srebrny metalic, 9.500 zł, ok.Lipska. 697-349-122.

A4 1.8B+g (1996) pełne wyposażenie, srebrny metalik, stan bdb, 10.800 zł, gm.Dąbrowa Biał. 505-869-827.

A4 1.8TB+g (1997) 223.000km, klimatronic, alarm, c.zamek, 4xpp, hak, bas, 12.000 zł, Suwałki. 790-223-052.

A4 1.8TB+g (2000) po lifcie, stan bdb, 18.200 zł, Suwałki. 664-758-768.

A4 1.9D (1999) 110KM, srebrny metalik, 120.000km, kpl.kół zimowych, 16.400 zł, gm.Andrzejewo. 513-734-244.

A4 1.9TDI (1991) 196.000km, czarny, 7.300 zł, ok.Małego Płocka. 506-286-155.

A4 1.9TDI (1995) hak, e.lusterka, wspomaganie, abs, 7.500 zł, Suwałki. 798-377-675.

A4 1.9TDI (1996) 11.200 zł, Suwałki. 513-421-105.

A4 1.9TDI (1997) 110KM, klimatronik, c.zamek, pilot, skóra, podgrzewane fotele, komputer, 10.000 zł, gm.Lipsk. 691-830-412.

A4 1.9TDI (1997) sedan, czarna perła, szyberdach, elektryka, radio, zadbany, 11.400 zł, Wys-Maz. 502-907-384.

A4 1.9TDI (1998) 110KM, elektryka, klimatyzacja, alufelgi 16, bordowy, zadbany, 15.000 zł, Sejny. 883-586-833.

A4 1.9TDi (1998) kombi, 110KM, klimatronik, elektryka, ABS, alufelgi, 12.500 zł, gm.Juchnowiec Kośc. 603-609-414.

A4 1.9TDI (1998) zielony metalik, alufelgi, stan bdb, 8.500 zł. (85)739-42-55.

A4 1.9TDI (2000) 115KM, kombi, zielony metalik, klimatronik, elektryka, st.bdb, 16.500 zł, B-stok. 514-555-999.

A4 1.9TDI (2002) avant, srebrny metalik, 130KM, książka, 25.300 zł, Białystok. 698-634-087.

A4 2.0TDI (2007) kombi, 1140KM, pełna elektryka, 47.000 zł, Mońki. 692-574-697.

A4 2.5D (1999) stan bdb, 14.900 zł, Zambrów. 504-584-999.

A4 2.5TDI (2001) 170.000km, c.zamek, pp, klimatronic, abs, 22.000 zł, ok.Drohiczyna. (85)655-70-77.

A4 Avant 2.4B (1998) 5.900 zł, Białystok. 663-716-542.

A4 kombi (1996) skóra, klimatyzacja, pełna elektryka, alufelgi 16', 110 KM, 13.600 zł, Augustów. 667-238-038.

A4 kombi 1.9TDi (1997) abs, elektryka, klimatyzacja, stan bdb, 13.000 zł, Białystok. 798-053-213.

A4, 1.6B+gaz (1995) klimatyzacja, ABS, wspomaganie, c.zamek, el.szyby, lusterka, 7.500 zł. 784-963-681..

A4, 1.8B (1996) nowe opony, alufelgi, st.bdb, 10.900 zł, lub zamiana, Wąsosz. 665-824-131.

A4, 1.9TDI (1996) 90KM, srebrny metalik, 250 tys/km, alufelgi, 8.500 zł, Ciechanowiec. 504-795-113.

A4, 1.9TDI (1996) granat metalik, klimatyzacja, elektryka, stan bdb, po wymianie zawieszenia, 10.300 zł, Suwałki. 501-440-635.

A4, 1.9TDI (1997) granatowy, stan bdb, ABS, el.szyby i lusterka, klimatyzacja, poduszki powietrzne, 13.900 zł. 512-278-054.

A4, 1.9TDI (1999) 110KM, lifting, 187tys/km, zielony metalik, 10xpp, alufelgi, 14.800 zł, Łomża. 515-504-575.

A4, 1.9TDI (2001) 223 tys/km, pełne wyposażenie bez skóry, 21.500 zł, ok.Bielska Podlaskiego. 518-615-067, 515-099-626.

A4, 1.9TDI (2004) bezwypadkowy, 130KM, skóra, klimatronik, zadbany, 2xkpl.kół, książka serw, 32.500 zł, Wys.Maz. 795-234-253.

A4, 1.9TDI kombi (2003) 130KM, multitronic, klimatronic, chrom pakiet, alufelgi 17, czarny, 28.900 zł, B-stok. 500-540-552.

A6 1.9TDI (1998) sedan, 217.000km, pełne wyposażenie, 100% bezwypadkowy, 20.900 zł, Wys.Maz. 790-281-318.

A6 1.9TDI (2001/2002) zadbana, 30.000 zł, Augustów. 507-861-148.

A6 2,5 TDI kombi (1996) szary, hak, alufelgi, klimatyzacja, c.zamek, stan bdb, 12.000 zł, ok.Olecka. 664-177-818.

A6 2,5 TDI, 163KM (2000) quatro, kombi, 20.000 zł lub zamiana na benzynę, Grajewo. 509-077-570.

A6 2,5D (1998) sedan, zadbany, 13.700 zł, ok.Bielska Podlaskiego. 605-055-807, (85)731-71-97.

A6 2,5D (1999/00) kombi, 150KM, czarny, przyciemniane szyby, stan bdb, 16.500 zł, Sokółka. 502-517-514.

A6 2,5D (2001) 155km, 240.000km, 22.000 zł, gm.Kowale Oleckie. 785-228-470.

A6 2,8 30V (1996) klimatyzacja, podgrzewane fotele, ksenony, skórzana tapicerka, abs, el.szyby, lusterka, 10.900 zł. 721-662-782.

A6 2.0B+G (1995) kombi, pełna elektryka, abs, 2xpp, 9.500 zł, Białystok. 515-795-965.

A6 2.5D (1995) 14.000 zł, Raczki. 510-707-942.

A6 2.5D (1995) czerwony, kombi, 7.500 zł, Wasilków. 609-998-328.

A6 2.5TDI (1998) stan bdb, 16.500 zł lub zamiana na tańszy, także uszkodzony, Suwałki. 608-044-374.

A6 2.5TDI (1999) bogate wyposażenie, st.bdb, 18.900 zł, Łapy. 506-624-497.

A6 2.5TDI (2000) kombi, klimatronic, elektryka, GPS, jasna skóra, 16.900 zł, gm.Ciechanowiec. 608-365-114.

A6 2.5TDI (2000) kombi, pełne wyposażenie, 16.000 zł, Knyszyn. 600-232-426.

A6 2.5TDI (2004) sedan, grafitowy, bogate wyposażenie, 37.200 zł, Augustów. 660-748-949, 600-656-933.

A6 C4 1,9TDI (1996) kombi, szary metalik, 12.800 zł, Białystok. 500-016-323.

A6 C4 2.0B (1995) kombi, czarny metalik, 2xpp, abs, el.szyby, lusterka, centr.zamek, 8.200 zł, Białystok. 516-786-628.

A6 C5 2.5TDI (1999) pełne wyposażenie, beżowa skóra, manualna skrzynia 6-biegowa, 11.000 zł, gm.Czyżew. 691-844-777.

A6 kombi, 2.5D (1999) pełna opcja, skóra, szary metalik, 19.000 zł, B-stok. 885-884-116, (85)653-16-47.

A6 kombi, 2.5TDI (1996) 240 tyś/km, klimatronik, el.szyby, ABS, automat, 12.500 zł, Hajnówka. 691-595-829.

A6 kombi, 2.5TDI (1998) uszkodzony silnik, 5.800 zł, Zambrów. 515-579-333.

A6 kombi, 2.5TDI (2000) stan bdb, 19.300 zł, lub zamienię na ciągnik rolniczy, Suwałki. 698-623-677.

A6, 1.9TDI (2002) 130KM, sedan, I-wł, stan bdb, 31.500 zł, gm.Choroszcz. 792-793-597.

A6, 1.9TDI (2003) 30.000 zł, Szepietowo. 697-110-104.

A6, 2.8B +g (1997) alufelgi, klimatyzacja, elektryka, uszkodzona skrzynia, 7.500 zł, Ciechanowiec. 505-018-548.

ALLROAD, 2.5TDI (2002) 216 tyś/km, bogate wyposażenie, 26.000 zł, gm.Bielsk Podl. 516-419-285.

AUDI A6, combi, (1999), uszkodzony, 2.5TDI, 7000zł. 695-340-057.

B3 1.8B (1988) zielone, stan db, 2.000 zł, ok.Ciechanowca. 724-732-799.

B3, 1.8B (1989) 3.000 zł, Bielsk Podl. 693-609-776.

B3, 1.8B (1994) 3.000 zł, ok.Filipowa. 518-391-960. po 14.

B3, 1.8B+G (1988) nowe zawieszenie i akumulator, 2.100 zł, Dąbrowa B-stocka. 515-591-334.

B3, 1.8B+G (1991) alarm, c.zamek, wspomaganie, hak, 3.300 zł, Suwałki. 608-418-140.

B4 1,9 TDI (1992) c.zamek, szyberdach, el.szyby, lusterka, hak, granatowy, 3.500 zł, Augustów. 781-294-552.

B4 1,9TDI (1993) stan bdb, 7.800 zł, Sejny. 669-006-571.

B4 1,9TDI (1995) sedan, stan bdb, 8.500 zł, Suwałki. 502-819-756.

B4 1.9TDI (1992) bordo metalik, pełna elektryka, 7.500 zł, gm.Bargłów Kośc. 508-723-150.

B4 1.9TDI (1993) kombi, 7.000 zł, lub zamienię na minibus, Grajewo. 605-393-322.

B4 1.9TDI (1994) nowe opony, alufelgi, hak, alarm, szyber dach, koła zimowe, 8.300 zł, Suwałki. 793-605-149.

B4 2.0B (1994) c.zamek, szyberdach, abs, Cd, ciemna zieleń, 6.900 zł, ok.Dąbrowy Biał. 516-020-513.

B4 2.0B+g (1993) alufelgi, e.szyby, abs, e.lusterka, 5.500 zł, Grajewo. 518-838-873.

B4 80 2.0B (1993) 5.400 zł, Białystok. 500-016-323.

B4 Cabrio, 2.0B+gaz (1994) fiolet metalik, alufelgi, stan bdb, 11.000 zł, Suwałki. 880-087-555.

B4, 1.9TD (1994/95) 10.900 zł, gm.Szepietowo. 514-148-333.

B4, 1.9TDI (1993) kombi, 4.900 zł, ok.Suwałk. 500-863-384.

B4, 1.9TDI (1994) kombi, alufelgi, szyberdach, el.szyby, st.bdb, 7.500 zł, lub zamiana, Łomża. 691-776-288.

B4, 2.0B (1994) stan bdb, 6.500 zł. 691-868-110..

C6 2,5 TDI (1995) stan db, koła opony zimowe, 10.500 zł, ok.Augustowa. (87)644-95-70.

COUPE 2.3B+G (1989) c.z, elektryka, wspomaganie, do poprawek lakierniczych, 3.200 zł. 505-794-138.

❑ AVIA

4.0D (1983) 2.500 zł, Sokółka. 505-290-965.

❑ BMW

3 1,8B+G (1992) stan db, 2.500 zł, gm.Tykocin. 518-142-287.

3 1,9TD (1999) wspomaganie, elektryka, podgrzewane szyby, webasto, 12.000 zł, Zambrów. 793-425-980.

316 1.6B+G (1991) granat, zadbany, 3.000 zł, gm.Bagłów. (87)642-59-44, 516-538-367.

316 b (1995) alufelgi, 3.800 zł, gm.Świętajno. 504-570-906.

316 E 1.6B (1996) automat, 7.400 zł, B-stok. 502-569-332.

316 E36, 1.6B (1992) szyberdach, skóra, alufelgi, 4.200 zł, gm.Mońki. 507-407-912.

316 KOMBI, 1.6B (1997). 788-072-671.

316, 1.6B+gaz (1993) nowe opony, 3.500 zł, gm.Rudka. 504-606-392.

318 1,8B+G (1992) stan bdb, srebrny metalik, 4.200 zł, Zambrów. (86)476-92-79.

318 1.8 IS +gaz (1993) stan bdb, skóra, el.szyby, 5.500 zł, Sokółka. 510-564-362.

318 1.8TDS (1996) ABS, wspomaganie, alufelgi, 2xpp, szyberdach, stan bdb, 7.600 zł, Suwałki. 507-363-726.

318, 1.8B +g (1991) niebieski metalik, wspomaganie, c.zamek, szyberdach, 4.000 zł, B-stok. 507-555-812.

318B (1991) +gaz, klimatronik, uszkodzony silnik, gm.Juchnowiec, 1.300 zł. 503-111-598.

318I 1,8B (1995) klimatyzacja, 2xairbag, pełna elektryka, stan bdb, 6.700 zł, Białystok. 513-361-886.

320 2,0 D (2000) kombi, pełna elektryka, klimatyzacja, st.bdb, 19.500 zł, Suchowola. 511-308-680.

320 2.0D (2002) kombi, 150KM, 240.000km, pełne wyposażenie prócz skóry, 22.000 zł, Augustów. 661-066-688.

320 2.0D (2005) czarny, bezwypadkowy, lwł, stan bdb, 32.500, Kolno. 502-872-667.

320 compact, 2.0D (2003) 150KM, 180 tys/km, m-pakiet, 21.000 zł, Ciechanowiec. 504-795-113.

320 Coupe, 2.0B (1995) klimatyzacja, el.szyby, szyberdach, czarny, 8.000 zł, Wys.Maz. 889-131-021.

320 D (2001) pełna opcja bez skóry, 22.000 zł, Białystok. 784-029-058.

320D e46 (2004) 6-biegowy, 4-drzwiowy, srebrny metalik, klimatronik, 8xpp, abs, el.szyby, alufelgi, Białystok, 32.000 zł. 509-551-625.

320D e46 2.0D (2004) bezwypadkowy, 150KM, kombi, pełne wyposażenie oprócz skóry, 30.900 zł, Suwałki. 602-117-111.

320I 2,2B (2003) 170KM, pełna opcja, 29.000 zł, Białystok. 784-029-058.

320I 2.0B turing (1997) pełna elektryka, alufelgi, 7.500 zł, gm.Janów. 514-670-748.

325 (1992) zadbana, czarny metalik, sedan, stan bdb, 6.000 zł, 514-653-528.

5 E39 4.5B (1997) stan bdb, automat, skóra, podgrzewane fotele, klimatyzacja, 14.500 zł, gm.Krasnopol. 505-857-870.

520 2,0I (1993) 150KM, 6.500 zł, Suwałki. 605-958-591.

520 2.0B (1999) 12.000 zł, gm.Janów. 791-359-319.

520 2.0B +g 24V (1992) e.szyby, lusterka, abs, alufelgi, do poprawek lakierniczych, 2.400 zł, Suwałki. 507-702-633.

520 i E39 (1996) 190 tys/km, czarny metalik, 11.000 zł, B-stok. 518-417-608.

**

XSARA 2,0D (2000) HDI, 4xpp, wpomaganie, abs, elektryka, 10.000 zł, gm.Narew. 507-970-391.
XSARA 2.0B+G 16V (2000) klimatyzacja, el.szyby, lusterka, 10.000 zł, ok.Białegostoku. 513-136-747.
XSARA II 2,0HDI (2004) uszkodzony przód, srebrny metalik, 4.500 zł,Suwałki. 510-258-018.
XSARA Picasso 1.6HDI (2005) bogate wyposażenie, srebrny metalik, lwł, salonowy, 23.000 zł, Łapy. 506-624-497.

❑ CINQUECENTO

1,1 b (2002) granatowy, 40.000km, bezwypadkowy, garażowany, I wł. 7.000 zł +kpl.opon zimowych. Suwałki. 511-963-806.
700 (1994) 130 tyś/km, 1.300 zł, Dąbrowa B-stocka. (85)712-16-02.
700 (1998) stan bdb, 1.350 zł , Ełk. 785-505-759.
700 b (1995) 1.200 zł, gm.Krasnopol. 511-510-602.
700B (1997) 600 zł, gm.Czyżew. (86)275-54-58.
700B (1997) srebrny metalik, garażowany, w ciągłej eksploatacji, kpl. opon zimowych, 1.700 zł, Krypno. 721-831-805.
700B (1998) 1.500 zł, gm.Filipów. 506-804-966.
700B (1998) hak, 1.600 zł, gm.Wys.Maz. 609-611-438.
700B+G (1995) 1.100 zł, Ełk. 694-717-609.
700B+G (1997) niebieski, 1.900 zł, Łapy. 519-720-185.
700B+G (1998) nowe amortyzatory, klocki, 2.500 zł, B-stok. 513-874-328.
900 b (1996) metalik, el.szyby, c.zamek, 2.400 zł, Ciechanowiec. 502-206-288.
900 B+gaz (1995) 1.500 zł, ok.Kulesz Kościelnych. 783-116-581.
900B (1996) 2.000 zł, Suwałki. 515-440-522.
900B (1996) stan db, 950 zł, lub na części, gm.Trzcianne. 500-332-365.
900B (1997) stan db, 2.200 zł, Suwałki. 500-025-199.

❑ DAEWOO

ESPERO 1.5B+g (1997) alufelgi, 2.000 zł, Białystok. 514-219-618.
ESPERO, 1.5B+G (1996) stan db, 1.800 zł, ok.Tykocina. 781-447-542.
KORANDO 2,9 D (2000) 2-3-drzwiowy, ABS, c.zamek, poduszka, rl.szyby, radio, hak, 11.000 zł, Turośń Kośc. 797-840-099.
LANOS 1,4B (2000/2001) 4.200 zł, Ciechanowiec. 500-294-445.
LANOS 1,5B+G (1998) c.z, 2.000 zł, gm.Kolno. 601-732-724.
LANOS 1.4B +g (2000) hak, kpl.opon zimowych, 5.400 zł, Łapy. 513-443-592.
LANOS 1.4B +g (2000) kpl. opon zimowych, radio CB, 6.000 zł, gm.Kalinowo. 602-358-361.
LANOS 1.4B+G (2000) metalik, hak, 4.800 zł, Białystok. 668-463-143.
LANOS 1.4B+g (2002) 179.000km, biały, hatchback, 5-drzwi, stan db, 4.900 zł, Białystok, Mońki. 503-877-718.
LANOS 1.5B+g (1999) 3.500 zł, gm.Grabowo. 661-356-281.
LANOS 1.5B+g (2000) hatchback, po wymianie rozrządu, 4.500 zł, Mońki. 667-555-830.
LANOS SX 1.6B+G (1998) 130tys/km, zielony, stan db, bogate wyposażenie, 3.900 zł, Białystok. 697-070-312.
LANOS, 1.4B+gaz (2000) srebrny, mp3, oc do 8.07.2012, opony zimowe, 5.500 zł, Szumowo. 880-276-920.
LANOS, 1.5B (1997) radio, hak, 1.800 zł, ok.Grajewa. 530-718-447.
LANOS, benzyna -gaz,(1999). 3500zł. 604-076-957.
LEGANZA 2,0B+G (1998) automat, pełna opcja, 108tys/km, 10.300 zł, gm.Mońki. 664-063-759.
MATIZ (2002 XI) wspomaganie, stan bdb, 5.600 zł. 501-721-142..
MATIZ 1,2 b (2000) 4.500 zł, ok.Kolna. 606-418-602.
MATIZ 800 (1999) 86 tyś/km, stan bdb, złoty metalik, alarm, c.zamek, 5.000 zł, Kulesze Kościelne. 509-144-943.
MATIZ 800 (1999) el.szyby, wspomaganie, 2.700 zł, ok.Dobrzyniewa Dużego. 516-924-049.
MATIZ 800 (1999) wspomaganie, c.zamek, el.szyby, 3.800 zł, Tykocin. 609-213-103.
MATIZ 800B (1999) do porawek lakierniczych, 2.500 zł, B-stok. 602-755-612.
MATIZ 800B (1999) stan bdb, kpl.opon zimowych, 4.900 zł, ok.Brańska. 798-891-652.
MATIZ 800B (2000) lwł, 72.000km, stan bdb, 4.900 zł, Białystok. 603-981-642.
MATIZ 800B (2000) niebieski, 4.300 zł, Ostrów Maz. 880-075-909.
MATIZ 800B (XII 2002) lwł, 50.000km, st.bdb, 6.900 zł, Augustów. 609-495-456.
MATIZ 900B (2000) biały, 138.000km, 3.600 zł, B-stok. 515-122-962.
MATIZ 900B (2007) 12.500 zł, Drohiczyn. 888-946-113.
MATIZ Friend (1999) czerwony, lwł, 71tyś/km, 3.500 zł, Łomża. 512-112-682.
MATIZ, 800B (2000) wspomaganie, ABS, c.zamek, airbag, 4.300 zł, Kolno. 511-535-453.
MUSSO, 2.9TDI (1999) orurowany, stan bdb, 15.500 zł, gm.Augustów. 503-040-801.
NEXIA 1,5B 16V (1997) 1.000 zł, Zambrów. 698-984-347.
NEXIA 1,5B+G (1997) hak, radio, nowe opony, 2.200 zł, Kleosin. 698-523-338.
NUBIRA 2,0 b (2000) 5.000 zł, Hajnówka. (85)682-92-00, 660-692-321.
NUBIRA, 1.5B+G (1997) stan bdb, elektryka, 126 tys/km, klimatyzacja, 4.200 zł, ok.Suwałk. 516-830-554.
NUBIRA, 1.6B+gaz (2000) 145 tyś/km, ABS, el.szyby, lusterka, c.zamek, 8.000 zł, B-stok. 602-611-155.
TACUMA, 2.0B+G sekwencja (2001) srebrny, wymieniona butla, klimatyzacja, 11.000 zł, Bielsk Podlaski. (85)730-75-21 po 20.
TICO 0.8B SX kat. (1998) bordo metalik, 1.800 zł, Grajewo. 603-559-540.
TICO 800 b (1998) czerwony, 1.500 zł, ok.Białegostoku. 511-746-337.
TICO 800 b (1998) stan bdb, 2.500 zł, Łapy. 513-527-394.
TICO 800B (1997) 113tys/km, el.szyby, c.zamek, zielony, 1.400 zł, gm.Juchnowiec. 669-722-773.
TICO 800B (1997) bez rdzy, st.bdb, 1.800 zł, Mońki. 788-597-348.
TICO 800B (1997) stan db, 1.300 zł, Ełk. 608-779-651.
TICO 800B (1998) zielony, stan bdb, 1.500 zł, gm.Poświętne. 885-525-423.
TICO 800B (1999) 130.000km, st.db, 1.500 zł, Łapy. 789-145-277.
TICO 800B (2000) kpl.opon zimowych, do poprawek blacharskich, 1.800 zł, Klukowo. 500-482-890.
TICO 800B (2000) zielony, bez korozji, OC, przegląd do III 2012, 2.700 zł, gm.Dobrzyniewo. 606-447-484.
TICO, 800B (1997) wiśniowy, stan bdb, 1.900 zł, Mońki. 796-863-997.
TICO, 800B+gaz (1998) 2.000 zł, ok.Choroszczy. 605-328-847.

❑ DAIHATSU

CHARADE 1,0B (1997) 3-drzwiowe, po wymianie rozrządu, małe spalanie, 1.900 zł, Białystok. 514-398-539.
CUORE 800B (1990) 1.000 zł, gm.Juchnowiec. (85)719-68-63.

❑ FIAT

125P (1987) stan bdb, 2.000 zł, gm.Mońki. 507-797-396.
125P (1989) stan db, 1.100 zł, B-stok. 600-586-929.
125P 1.5B (1983) 80.000km, 3.500 zł,c
125P 1500FSO (1988) stan bdb, oryginał, kremowy, 3.500 zł, Supraśl. 605-233-677.
126P (1987) 850 zł, B-stok. 798-841-091.
126P (1994) 250 zł, ok.Pisza. 511-787-342.
126P (1995) sprawny, 700 zł. Lipsk. 782-436-761.
126P (1996) stan bdb, 1.000 zł, Sokoły. (86)274-13-31.
126P (1999) st.bdb, 1.500 zł, ok.Suwałk. 506-241-778.
126P 600B (1996) 800 zł, Orla. 507-557-584.
126P 650B (1996) stan db, 1.800 zł, Suwałki. (87)567-50-38.
126P elegant (1996) 1.000 zł, gm.Sokoły. 721-578-647.
ALBEA 1.2B+G (2004/05) 11.000 zł, Ełk. 506-339-732.
ALBEA 1.4B (2007) lwł, 12.000km, czerwony, 18.900 zł, B-stok. 512-006-399.
ALBEA, 1.2B+G 16V (2003) garażowany, serwis, 12.000 zł, B-stok. 793-738-040.
BRAVA 1,4B+G (1997) wspomaganie, c.z, szyberdach, stan bdb, 3.200 zł, gm.Poświętne. 885-525-423.
BRAVA 1.4B +g (1998) 5-drzwiowy, nowy parownik, serwisowany, st.bdb, 6.000 zł, Zambrów. 696-038-057 po 20.
BRAVA 1.9JTD (2000) c.zamek, klimatyzacja, elektryka, koła zimowe, hak, srebrny, 8.300 zł, Białystok. 512-368-395.
BRAVA, 1.6 16V (1997) w całości lub na części, 2.000 zł, gm.Filipów. 513-689-820.
BRAVO 1.4B+G (1996) wspomaganie, hak, 190.000km, bez rdzy, 3.300 zł. 692-016-247.
BRAVO 1.9JTD (2008) złoty metalik, 28.000 zł, Łapy. 790-228-149.
CRONE 2.0B+G 16V (1994) radio CB, CD, nowe opony, 5.500 zł, ok.Zambrowa. 515-418-204.
DOBLO 1,2+gaz (2001) 5-drzwiowy, st,bdb 7.900 zł, Białystok. 791-101-890.
DUCATO 1,9 D (1997) 230.000km, 3-osobowy, bagażnik dachowy, drabinka na drzwiach, 7.500 zł, Łapy. 500-142-704.
DUCATO 1,9 TD (1998) 8.000 zł, ok.Perlejewa. (85)657-86-51.
DUCATO 14 Max, 2.5TDI (1996) 8.500 zł, Bialsk Podl. 783-041-120.
DUCATO 2,5 D (1995) olej napędowy, szary metalik, 2-drzwiowy, 5.900 zł, ok.Grajewa. 605-418-739.
DUCATO 2,5TDI (1996) maxi, 6-osobowy, wyskakuje piąty bieg, 3.700 zł, gm.Zabłudów. 505-023-127.
DUCATO 2,8 JTD (2002) wyposażony, 14.500 zł, Ełk. 502-762-435.
DUCATO 2,8 TD (1999) max, 9.500 zł, Bielsk Podl. 604-737-347.
DUCATO 2.5D (1996) podwójna kabina, 11.000 zł, B-stok. 513-136-669.
DUCATO 2.8D (2000) maxi blaszak, stan db, 10.500 zł, gm.Korycin. 698-645-050.
DUCATO 2.8TD (2000) ładowność 1265kg, 287tys/km, 14.400 zł, Suwałki. 604-055-218.
DUCATO, 2.5D (1993) skrzyniowy, 5.500 zł, lub zamienię na osobowy, Łomża. 608-819-033.
FIORINO 1.7D (1999) 4.000 zł, gm.Knyszyn. 603-101-211.
GRANDE punto 1,3D (2006) multijet, 4-drzwiowy, bogate wyposażenie, 22.000 zł, Rutki. 602-340-332.
MAREA 1.6B (1997) lub na części, 2.200 zł, gm.Czyżew. 509-624-960.
MAREA 1.6B (1998) kombi, 3.500 zł, Białystok. 608-441-189.
MAREA 1.6B 16V (1997) 2.900 zł, Szumowo. (86)476-92-46.
MAREA kombi, 1.6B+gaz (1999) stan bdb, brak iskry, 2.900 zł, ok.B-stoku. 501-499-580.
MAREA weekend 1,6B+G (1998) kombi, elektryka, wspomaganie, kpl.opon zimowych, 4.000 zł, Hajnówka. 602-741-256.
MAREA weekend 1.9TD (1998) 205.000km, książka, el.szyby, 2xpp, garażowany, 6.500 zł, gm.Mońki. 721-445-710.
MULTIPLA, 1.9JTD (2000) klimatyzacja, po wymianie pasków, 8.700 zł, gm.Janów. (85)721-65-65.
PALIO Weekend 1.4B (1999) kombi, sprawny, ekonomiczny, 3.200 zł, Czarna Białostocka. 530-357-081.
PALIO Weekend 1.6B+g (1998) stan db, 3.200 zł. 792-860-537.
PALIO Weekend, 1.4B+G (1998) ważne OC i przegląd, 1.900 zł, ok.Suwałk. 789-173-885.
PANDA 1,1B+G (2003) po wymianie rozrządu, stan db, 7.900 zł, Białystok. 505-275-094.
PANDA 1.0B (1989) 110.000km, stan bdb, 2.500 zł, Olecko. 512-492-926.
PANDA 1.1b+g (2003) radio cd, mp3, niebieski, stan bdb, 10.900 zł, Sejny. 503-995-973.
PANDA 1.1B+G (2004) lwł, 160.000km, serwisowany, niebieski, stan bdb, 9.200 zł, Białystok. 503-939-408.
PANDA 1.2B+G (2005) biała, 7.300 zł, Mońki. 508-098-448.
PANDA Van 1,1B+G (2005) airbag, ABS, 2 kpl.kół, 8.900 zł, Białystok-Zaścianki. 602-350-146.
PANDA, 1.1 (2004) 110 tys/km, stan bdb, 9.500 zł, ok.Siemiatycz. 603-781-849.
PUNTO 1,1B (1998) 170.000km, lwł, stan bdb, 3.700 zł, Łapy. 723-527-231.
PUNTO 1,1B+G (1994) 1.700 zł, ok.Ełku. 507-331-362.
PUNTO 1,1B+G (1997) do remontu blacharskiego, 1.500 zł, Suwałki. 794-254-574.
PUNTO 1,2B (2003) lwł, 150.000km, el.szyby, c.z, hak, niebieski metalik, 8.300 zł, gm.Grodzisk. 697-103-888.
PUNTO 1.1B (1998) 38tys/km, lwł, salonowy, garażowany, bezwypadkowy, stan bdb, 6.500 zł, B-stok. 503-071-104.
PUNTO 1.1B (1998) 5-drzwiowy, autoalarm, c.z, 3.000 zł, gm.Andrzejewo. 883-092-776.
PUNTO 1.2B (1995) 5-drzwiowy, czerwony, 1.400 zł, Hajnówka. 509-686-552.
PUNTO I 1.1B+G (1998) lwł, badania, 3.500 zł, Białystok. 601-241-271.
PUNTO II (2003) bordowy metalik, 5-drzwiowy, garażowany, zadbany, 8.500 zł. 600-100-544.

KONRYS
SAMOCHODY UŻYWANE

1 FIAT CROMA 1,9 MJET 120 KM 2007	29800
2 FIAT BRAVA 1.2 16V GAZ 2000	8300
3 VW TAURON 1,6 TSI 2003 7-OS.	26900
4 SKODA SUPERB 2.0 TDI 2007	42900
5 SKODA FABIA KOMBI DIESEL 2006	24900
6 SKODA OCTAVIA II KOMBI 1.9TDI 2007	33900
7 DAEWOO ESPERO 1.5 1998	5400
8 VWPASSAT B5 1,9 115 KM 2000	16900
8 FIAT DOBLO 1,9 M-JET 2007	27900
9 OPEL ASTRA 1,7 CDTI 2005	25500
10 AVENSIS 2,0 D-4D KOMBI 2007	44900
11 TOYOTA AVENSIS 2,0 VVT-i 2006	44900
12 FIAT PANDA 1.3 JTD 2007	13900
13 FIAT STILO 1,9 MJET 2007	27800

BIAŁYSTOK, UL. ZWYCIĘSTWA 8F
TEL. 085 651 63 64
PEŁNA OFERTA NA:
WWW.KONRYS.PL

PUNTO II 1,2B+G (2002) czerwony, 2xpp, kpl.kół, 8.500 zł, Łomża. 509-401-538.
PUNTO II 1.2B+G (2000) bogate wyposażenie, 6.900 zł, Wys.Maz. 662-072-117.
PUNTO II 1.9JTD (1999/2000) c.zamek, e.szyby, stan bdb, 8.500 zł, Grodzisk. 792-467-714.
PUNTO II 1.9JTD (2001) bogate wyposażenie, stan db, 7.400 zł, k.Sokółki. 606-450-716.
PUNTO II FL, 1.2B (2004) 5-drzwiowy, grefitowy metalik, elektryka, ABS, 11.500 zł. 728-560-777..
PUNTO III 1,2B (2006) 15.800 zł, Ełk. 728-706-846.
PUNTO, 1.2+G (2002) stan db, 7.000 zł, Łapy. 600-870-366.
PUNTO, 1.2B (1999) klimatyzacja, el.szyby, wspomaganie, ABS, Airbag, c.zamek, 5.900 zł, Suwałki. 605-888-421.
SIENA 1,4 b +gaz 2-letni (1998) 4.000 zł lub zamiana na droższy, Suchowola. 500-293-891.
SIENA 1,4B +gaz (1998) st.bdb, gm.Kobylin Borzymy, 3.700 zł. (86)476-40-79.
SIENA 1,6 b +gaz (1997) 2.500 zł, ok.Sokółki. 506-852-304.
SIENA 1,6 b +gaz (1998) w całości lub na części, 1.500 zł, Pisz. 664-754-558.
SIENA 1,6B (1999) granatowy, stan db, 4.000 zł, ok.Łap. 510-723-551.
SIENA 1.2B (1999) 3.400 zł, Choroszcz. 667-978-606.
SIENA 1.2B (2001) srebrny metalik, garażowany, e.szyby, c.zamek, radio cd, stan bdb, 6.300zł, gm.Rudka. 513-134-440.
SIENA 1.2B+g (XII 2001) bezwypadkowy, 110.000km, nowy rozrząd, opony, kpl.kół zimowych, 6.200 zł, B-stok. 606-716-555.
SIENA 1.4B (1997) c.zamek, pilot, elektryka, hak, bezwypadkowy, st.bdb, 4.000 zł, Sokółka. 781-273-761.
SIENA 1.4B+G (1997) lwł, 102.000km, garażowany, hak, opony zimowe na felgach, 4.000 zł, Hajnówka. 606-780-135.
SIENA 1.6B+g 16V (1997) 203.000km, e.lusterka, w.szyby, abs, wspomaganie, hak, klimatyzacja, 3.800 zł, Czyżew. 662-797-883.
SIENA, 1.4B (1999) metalik, wspomaganie, elektryka, 109 tyś/km, stan bdb, 4.200 zł, Nowogród. 506-679-097.
SIENA, 1.6B+gaz 16V (1998) I-wł, garażowany, stan bdb, 4.200 zł, ok.Czyżewa. 787-354-957.
SIENA, 1.6B+gaz 16V (1998) wersja HL, 2.500 zł, Ełk. 535-171-581.
TIPO 1,4B (1994) lub na części, 700 zł, Gołdap. 665-388-551.
UNO 1,0B (1998) lub na części, uszkodzony prawy błotnik, 700 zł, gm.Dziadkowice. 501-737-277.
UNO 1,0B+G (2001) lwł, stan bdb, 4.800 zł, Białystok. 603-981-642.
UNO 1.0B (1997) 1.200 zł, Mońki. 782-661-965.
UNO 1.0B (1999) czerwony metalik, radio CD, 5-drzwiowy, 3.500 zł, Wizna. 691-776-073.
UNO 1.0B +g (1997) 900 zł, ok.Suwałk. 506-241-778.
UNO 900B +g (2000) 2.500 zł, gm.Zambrów. 669-592-782.
UNO, 1.0B+G (1993) stan bdb, 2.800 zł, Czyżew. 660-191-317.
UNO, 1.4B van, ciężarowy (1998) 1.600 zł, Knyszyn. 501-760-548.
UNO, 900B+gaz (2001) I-wł, bezwypadkowy, 5-drzwi, metalik, 4.900 zł, Ciechanowiec. 506-991-079.

❑ FORD

AEROSTAR 2.3D (1993) 7-osobowy, 6.000 zł, lub zamienię na chłodnię do 3,5t, Ełk. 531-512-530.
ESCORT 1,4B (1993) kombi, stan db, 800 zł, Łomża. 662-044-999.
ESCORT 1,6B (1997) stan db, garażowany, lIwł, 3.000 zł, gm.Kołaki Kościelne. (86)270-33-31.
ESCORT 1,8D (1996) kombi, czerwony metalik, wspomaganie, Białystok, 1.750 zł. 514-398-539.
ESCORT 1,8TDI (1998) kombi, srebrny metalik, stan bdb, 3.900 zł, gm.Zambrów. 506-740-783.
ESCORT 1.3B (1996) 1.750 zł, gm.Kalinowo. 797-392-769.
ESCORT 1.3B (1999) autoalarm, opony zimowe, 2.500 zł, ok.Moniek. (85)716-52-46.
ESCORT 1.3B+G (1997/98) stan bdb, kpl.kół, lekko uszkodzony tył, 2.200 zł, Białystok. 609-574-579.
ESCORT 1.4B+g (1999) czerwony, 4.500 zł, Białystok. 797-761-399.
ESCORT 1.6B (1995) 16V, stan bdb, 5.000 zł, B-stok. 885-109-159.
ESCORT 1.6B +nowy gaz (1998) 5-drzwiowy, srebrny metalik, nowe opony, akumulator, 4.600 zł, Wasilków. (85)719-47-28, 728-186-756.
ESCORT 1.6B 16V (1997) nowe zawieszenie, hamulce, rozrząd, 1.800 zł, Zambrów. 500-863-046.
ESCORT 1.6B+ (1991) cabro, stan db, 2.650 zł, Mońki. 509-549-192.
ESCORT 1.6B+G 16V (1994) 2.000 zł, Łapy. 503-860-918.
ESCORT 1.6TDI (1995) kombi, 1.300 zł, Łapy. 889-424-129.
ESCORT 1.8TD (1997) el.szyby, klimatyzacja, 3.200 zł, gm.Tykocin. 793-386-046.
ESCORT 16V 1.6B (1993) 1.200 zł, ok.Kolna. 691-369-552.
ESCORT cabrio 1,8 b (1997) 7.000 zł, Mońki. 506-090-157.
ESCORT GIA, 1.6B (1996) fiolet metalik, pełna elektryka, szyberdach, radio JVC, stan db, 3.500 zł, B-stok. 607-680-574.
ESCORT, 1.3B (1997) 1.300 zł, Giżycko. 693-087-404.
ESCORT, 1.8B 16V (1993) 105KM, stan bdb, elektryka, 4.500 zł, Dąbrowa B-stocka. 798-027-964.
EXPLORER 4,0B+G (1996) 7.000 zł, gm.Juchnowiec Kościelny. 511-065-766.
FIESTA 1,3 (1995) 5-drzwiowy, st.bdb, 2.500 zł, Białystok. 791-101-890.
FIESTA 1,4TDCI (2005) niebieski, bogate wyposażenie, stan bdb, 19.500 zł, Łomża. 602-193-275.
FIESTA 1.1B (1994) uszkodzony silnik, 700 zł, ok.Wys.Maz. 506-345-748.
FIESTA 1.1B (1996) 101tys/km, 2.900 zł, Suwałki. 505-857-376.
FIESTA 1.4TDCI (2005) 5-drzwiowy, klimatyzacja, elektryka, 15.600 zł, Augustów. 606-859-747.
FIESTA 1.6D (2008) nowy model, klimatyzacja, elektryka, alufelgi, c.zamek, 30.900 zł, Łapy. 508-330-493.
FIESTA, 1.3B (1999) kpl.kół, 3.000 zł, gm.Dobrzyniewo. (85)719-75-68.
FOCUS (2002) salonowy, bezwypadkowy, lwł, stan bdb, 14.900 zł. 606-975-599.
FOCUS 1,4B (2001) kombi, granatowy, opony, elektryka, stan bdb, 8.400 zł, B-stok. 502-853-992.
FOCUS 1,8D (2003) lwł, 15.800 zł, lub zamienię na tańszy, Ciechanowiec. 504-819-834.
FOCUS 1,8TDCi (2002) sedan, bogate wyposażenie, 13.000 zł, gm.Brańsk. 793-772-724.
FOCUS 1.4B (1998) ABS, elektryka, 4xpp, zielony metalik, 153tys/km, stan bdb, 7.700 zł, Łapy. 660-176-506.
FOCUS 1.6B (1998) 16V, stan bdb, 5-drzwiowy, bogate wyposażenie, 8.500 zł, gm.Dąbrowa B-stocka. 605-764-304.
FOCUS 1.6B (1999) klimatyzacja, abs, elektryka, 236.000km, 9.000 zł, Nurzec Stacja. 607-597-324.
FOCUS 1.6B (2000) stan bdb, 160tys/km, 8.500 zł, Łapy. 510-157-623.
FOCUS 1.6B +g (2002) kombi, automat, klimatyzacja, 9.800 zł, gm.Goniądz. (85)749-26-85.
FOCUS 1.8B (1999) kombi, 146.000km, 7.000 zł, Trzcianne. 695-403-014.
FOCUS 1.8CRDI (2003) salonowy, lwł, 17.000 zł, B-stok. 603-900-220.
FOCUS 1.8TDCI (2002) hatchback, 5d, grafit metalik, klimatyzacja, alufelgi, 13.000 zł, Łomża. 600-834-452.
FOCUS 1.8TDDI (2002) hatchback, czarny, 5-drzwiowy, klimatyzcja, 13.900 zł, Zambrów. 798-864-432.
FOCUS C-Max 1,6TDCI (2004) st.bdb, 24.200 zł, Białystok. 516-282-159.
FOCUS, 1.6TDCI (2009) 110KM, niebieski metalik, welur, klimatyzacja, szyberdach, 40.500 zł. 600-538-724..
FOCUS, 1.8B (1998) elektryka, przegląd i OC do VI.2012, 5-drzwiowy, zielony metalik, 7.900 zł, Rutka Tartak. 504-266-123.
FOCUS, 1.8TDDI (2001) 9.800 zł, do uzg, Sokółka. 504-131-603.
FUSION 1,6B (2002) szary metalik, 13.800 zł, Ciechanowiec. 600-213-380.
FUSION, 1.4TDCI (2004) 63 tys/km, wspomaganie, klimatyzacja, 16.500 zł, Dobrzyniewo Duże. 514-291-119.
GALAXY 1.9TDI (1996) klimatyzacja, 7-osobowy, 10.000 zł, lub zamieni na audi, vw golf, Sztabin. 515-292-459.
GALAXY 1.9TDI (1996) uszkodzony, 7.500 zł, Hajnówka. 513-967-854.
GALAXY 1.9TDI (1997) 10.800 zł lub zamiana na koparkę, gm.Siemiatycze. 692-740-500.
GALAXY 1.9TDI (2001) 115KM, klimatyzacja, 7-osób, nowy model, 20.900 zł, Dąbrowa B-stocka. 694-721-773.
GALAXY 2.0B (1997) ciemny zielony, 8.500 zł, Korycin. 600-450-141.
GALAXY 2.0B +g sekwencja (1996) automat, bogate wyposażenie, 10.000 zł, Bielsk Podl. 501-638-304.
GALAXY 2.3B+G (1998) wspomaganie, c.zamek, el.szyby, ogrzewanie dwustrefowe, uszkodzony przód, 3.500 zł, gm.Ostrów Maz. 781-958-363.
GALAXY 2.8B+g (1996) podgrzewane fotele, przednia szyba, lusterka, c.zamek, 9.700 zł, gm.Ostrów Maz. 781-958-363.
GALAXY GHIA 2.0B+G (1996) 6 miejsc, srebrny, alufelgi, radio CD, 6.000 zł, Dobrzyniówka. 883-090-863.
GALAXY MK-2TDI (2000) st.bdb, Łomża, 16.500 zł. 793-370-822.
GALAXY, 1.9TDI (1996) 9.500 zł, ok.Augustowa. 601-894-702.
GALAXY, 2.0B (1996) klimatyzacja, ABS, wspomaganie, 7.800 zł, lub zamienię, Nur. 515-264-182.
GALAXY, 2.3B+G sekwencja (2000/2001) klimatronik, nowy model, tiptronik, bezwypadkowy, 7-osobowy, DVD, 18.000 zł, B-stok. 602-752-468.
KA 1.3B (1998) zielony metalik, wspomaganie, alufelgi, autoalarm, 152tys/km, garażowany, 3.800 zł, Ciechanowiec. (86)277-11-94.
KA 1.3B +g (1997) c.zamek, wspomaganie, radio, alufelgi, 2.800 zł, B-stok. 505-123-305.
MAVERICK 2.4B+G (1995) 4x4, sprawne napędy, el.szyby, lusterka, szyberdach, 3-drzwiowy, hak, 7.500zł, ok.Czyżewa. (86)275-54-40, 503-942-897.
MAVERICK 2.7TDI (1997) długi, stan bdb, 12.500 zł, Suwałki. 604-540-633.
MONDEO 1.8 16V (1997), hatchback, MK2, klimatyzacja, pełna książka serwisowa, 4.600 zł, Kętrzyn. 506-620-091.
MONDEO 1.8B (1998) 2.000 zł, gm.Poświętne. 696-149-113.
MONDEO 1.8D (1996) kombi, stan db, 3.200 zł lub zamiana na busa, Mońki. 795-231-849.
MONDEO 1.8TDI (1999) kombi, ghia, klimatronic, elektryka, 4xpp, alarm, stan bdb, 7.500 zł, Białystok. 606-613-645.
MONDEO 2,0 TDCI (2003) limuzyna, sedan, pełna elektryka, książka serwisowa, srebrny metalik, 17.200 zł, Knyszyn. 501-286-193.
MONDEO 2,0 TDDI (2001) kombi, klimatyzacja, hak, 13.000 zł, Bielsk Podlaski. 508-995-089.
MONDEO 2,0B (1996) 4.500 zł, Turośń Kościelna. 781-293-980.
MONDEO 2,0B (1999) srebrny metalik, stan bdb, ghia, 6.600 zł, Wasilków. 668-019-070.
MONDEO 2,0B+G (1996) kombi, 2.200 zł. 692-644-624.
MONDEO 2,0D (2001) 15.000 zł, Augustów. 513-373-528.
MONDEO 2.0B (1998) 16V, kombi, pełna elektryka, hak, 6.500 zł, lub zamiana na mniejszy, ok.Ciechanowca. (85)739-42-55.
MONDEO 2,0D (2003) 116KM, stan bdb, kombi, 14.500 zł, Białystok. 503-121-271.
MONDEO 2.5B +g (1998) abs, klimatronik, kombi, 5.800 zł, Sokółka. 508-229-850.
MONDEO 2.5B V6 (1999) bogate wyposażenie, 3.600 zł, Zabłudów. 505-995-047.
MONDEO, 1.8B+gaz (1993) bordo, sprawny, 1.300 zł, ok.Suwałk. 505-043-579.
MONDEO, 2.0+G (1996) 136KM, el.szyby, lusterka, c.zamek, ASR, klimatyzacja, uszkodzona skrzynia biegów, 1.600 zł, Białystok. 503-520-705.
MONDEO, 2.0TDDI (2001) 115KM, 8xpp, elektryka, klimatronic, alufelgi, 11.900 zł, Suwałki. 604-161-986.
MONDEO, TDCI (2004) kombi, 130KM, 18.000 zł, B-stok. 791-168-440.
PUMA 1.7B (1998) stan db, 4.500 zł, Bielsk Podl. 511-089-364.
SCORPIO 2,3B+G sekwencja (1996) klimatyzacka, el.szyby, 5.500 zł, gm.Jasionówka. (85)716-00-91, 888-641-116.
SCORPIO 2.3D (1994) 2.000 zł. 513-661-623.
SCORPIO 2.5D (1987) 1.300 zł, ok.Rajgrodu. 885-027-984.
SIERRA, 1.8TD (1990) kombi, 1.200 zł, ok.Przerośli. (87)569-15-39 po 20.00.
TRANSIT 2,5 D (1990) stan techniczny db, niski, krótki, 5.000 zł, Białystok. 691-796-875.
TRANSIT 2,5D (1993) sprawny, 2.500 zł, ok.Ełku. 693-712-401.
TRANSIT 2,5D (1995) składak, biały, długi, wysoki, raz podwyższony, oszklony, 2.600 zł, Brańsk. 885-920-474.
TRANSIT 2,5TD (1997) długi, wysoki, biały, stan db, 6.100 zł, Brańsk. 885-920-474.
TRANSIT 2.0B +g (1994) skrzyniowy, 3,20x2,10, blacharka po remoncie, 10.700 zł, Suchowola. 512-511-246.
TRANSIT 2.0TD (2004) 125tys/km, 21.000 zł, Drohiczyn. (85)655-75-73.
TRANSIT 2.5D (1997) 4.500 zł, Białystok. 600-795-744.
TRANSIT, 2.5D (1995) wywrotka, 15.500 zł, Choroszcz. 722-253-382.

❑ HONDA

ACCORD 1.8B (1999) 136KM, 232.000km, klimatyzacja, 4xpp, elektryka, immobiliser, 13.000 zł, Białystok. 604-123-411 po 18.
ACCORD 2,0 TDI (2000) stan bdb, 15.900 zł, Czyżew. 606-362-075.
ACCORD 2,0B (1999) +gaz sekwencyjny, pełna opcja, 14.900 zł, gm.Tykocin. 606-228-777.
ACCORD 2,0LPG (1999) abs, alufelgi, c.z, elektryka, immobiliser, klimatyzacja, szyberdach, tempomat, 13.000 zł, Lipsk. 502-713-527.
ACCORD 2.0B (2005) pełna opcja, 40.000 zł, lub zamienię na vana, Białystok. 502-603-919.
ACCORD 2.0B+G (1998) 9.500 zł, Ciechanowiec. 723-282-020.
ACCORD 2.0CDI (1997) el.szyby. lusterka, szyberdach, alufelgi, 8.400 zł, Ciechanowiec. 505-018-548.
ACCORD 2.2ICTDI (2004/05) 106.000km, srebrny metalik, bezwypadkowe, klimatronik, tempomat, skóra, lwł, 41.500 zł, Białystok. 500-171-224.
ACCORD, 2.0TDI (2000) 105KM, klimatyzacja, ABS, c.zamek, stan bdb, 11.900 zł. 603-618-999..
CIVIC 1,5B 16V (1991) srebrny metalik, kpl.opon lato/zima, 2.000 zł, Augustów. 791-377-053.
CIVIC 1,6B+G (1996) bogetw wyposażenie, stan bdb, 8.300 zł, gm.Andrzejewo. (86)271-74-23.
CIVIC 1.4 (1996) 90KM, 7.200 zł, Ostrołęka, 507-605-760.
CIVIC 1.4B (1997) 3-drzwi, alufelgi, el.szyberdach, zielony metalik, kpl.zimowych kół, 6.300 zł, ok.Zambrowa. (86)270-12-32.
CIVIC 1.4B (1998) 5-drzwi, stan bdb, 8.500 zł, Białystok. 503-121-271.
CIVIC 1.6B+G (1988/96) 16V, 5-drzwiowy, stan bdb lub zamiana na mniejszy, 2.600 zł, B-stok. 604-216-527, (85)719-47-28.
CIVIC, 1.4 (1999) sedan, 90KM, welur, alufelgi, elektryka, 7.200 zł. 503-447-992..
CIVIC, 1.4B (1999) bogate wyposażenie, 9.700 zł lub zamiana, ok.Grajewa. (86)273-21-02.
CIVIC, 1.4B+gaz (2000) czerwony, klimatyzacja, alufelgi, elektryka, stan bdb, 8.600 zł,

KRAMIK

323F 1,3B (2000) 5-drzwiowy, nowy model, czerwony, 4xpp, abs, wspomaganie, alufelgi, 7.600 zł, Białystok. 514-579-602.
323F 1.6B+G (1992) stan db, el.szyby, 2.400 zł, B-stok. 514-963-251.
323F, 1.6B (1992) 1.800 zł, Białystok. 665-726-612.
5, 2.3B (2006) 170KM, 52.000km, automat, zadbana, elektryka, 36.000 zł, Wys.Maz. 795-234-253.
6 2,0D (2003) 22.700 zł, Łapy. 888-508-449.
6 2,3 b +gaz (2007)stan bdb, 34.000km, sedan, bordo metalik, 38.000 zł, ok.Suwałk. 723-509-514.
6 2.0D (2003) 136KM, pełne wyposażenie, 173tys/km, srebrny metalik, 26.700 zł, gm.Ciechanowiec. 606-518-073.
6 2.0D (2006) 143KM, kombi, skóry, alufelgi, elektryka, webasto, 29.900 zł, gm.Nur. 505-391-295.
626 2,0B+G (1995) hatchback, stan bdb, 3.500 zł, ok.Suwałk. 515-469-576.
626 2.0D (1989) 5-drzwiowa, 3.200 zł, Bielsk Podlaski. 728-221-251.
626 2.0D (1992) 2.000 zł, ok.Szepietowa. 606-699-947.
626 2.0D (2000) 5-drzwiowy, klimatyzacja, 10.000 zł, Białystok. 660-665-293.
626 2.0D (2000) kombi, lwł, bezwypadkowy, serwisowany, klimatronik, stan bdb, 10.500 zł, Zabłudów. 608-401-028.
626 2.0DITD (1999) hatchback, klimatyzacja, 4xel.szyby, lusterka, wspomaganie, abs, c.zamek, 9.800 zł, Białystok. 668-220-111.
626 B (1997) hatchback, 230 tys/km, srebrny metalik, klimatyzacja, 4xairbag, uszkodzony prawy tylny bok, 3.500 zł, Suwałki. 604-202-122 po 16.
626 kombi 1,8 b (1999) l.wł. bogate wyposażenie, 9.800 zł, Bielsk Podl. 501-638-304.
626, 1.8B +g (1997) hatchback, po liftingu, klimatyzacja, elektryka, st.bdb, 7.000 zł, Wys.Maz. 508-977-687, 504-501-295.
626, 2.0TDI (1999) 100KM, p.elektryka, klimatyzacja, st.bdb, 8.500 zł, gm.Drohiczyn. 513-315-965.
CX-7 2.3B (2008) turbo, 260KM, srebrny metalik, automat, lwł, bezwypadkowy, centr.zamek, 73.000 zł, Suwałki. 512-603-161.
PRAMACY 1.9D (2003) klimatronik, elektryka, alufelgi, hak, 7-osobowy, srebrny, 21.000 zł, ok.Łomży. 510-892-595.
XEDOS 1.6B (1998) 6.600 zł, B-stok. 530-630-140.

❑ MERCEDES

123 2,4 D (1992) stan db, 2.500 zł, Jasionówka. 664-117-863.
124 2,5D (1992) kombi, zielony metalik, stan bdb, 10.000 zł, Łomża. (86)216-06-83.
124 2.3 (1993) coupe, czarny, dodatki, 12.000 zł, B-stok. 511-778-870
124 2.5D (1991) 11.500 zł, Raczki. 510-707-942.
124 2.5D (1991) stan bdb, 8.500 zł, Suwałki. 605-789-145.
124 2.5D (1993) ABS, wspomaganie, szyberdach, el.lusterka, 5.900 zł, Białystok. 660-255-005.
124 2.5TDI (1994) c.zamek, ABS, el.szyby, lusterka, czarny, 6.700 zł, Suwałki. 512-089-629.
124 3,0 D (1990/91) alufelgi +koła zimowe, alarm, stan bdb, 9.000 zł, Sejny. 510-588-056.
124 300D (1992) stan bdb, 10.200 zł, Białystok. 601-320-381.
124 kombi, 2.3B+gaz (1990) 3.500 zł, Łomża. (86)218-78-10, 662-156-957.
124, 2.0B+gaz (1992) hak, 4.500 zł, lub zamienię na mercedesa kombi z hakiem, ok.B-stoku. 519-422-906.
124, 2.0D (1989) 5.500 zł, Czarna B-stocka. 500-403-378.
124, 2.0D (1990) 1.800 zł, B-stok. 517-908-263.
124, 2.0D (1991) 4.300 zł, Czyżew. (86)275-59-42.
124, 2.0D (1992) przód rozbity, 2.000 zł, ok.Brańska. 607-398-153.
124, 2.0D (1993) szyberdach, c.zamek, ABS, stan bdb, 3.000 zł. 721-294-956..
124E 2.0D (1992) po wymianie blacharki, stan db, ciemna zieleń, 9.000 zł, Suchowola. (85)712-43-11.
1317 (1986) skrzyniowy, dł.6m, 13.000 zł, gm.Turośń Kościelna. 606-458-381.
190 2,0 b 1992) automat, stan bdb, 6.000 zł, Białystok. 602-824-018.
190 2,5D (1991) 4.000 zł, Grajewo. 503-545-818.
190 2.0D (1991) automat, stan bdb, 4.500 zł, B-stok. 503-113-821.
190, 1.9B +g (1989) 2.000 zł, Szypliszki. 694-211-682.
190D (1986) 900 zł, Łapy. 889-424-129.
207, 2.4D (1989) 5.000 zł, Łomża. 518-219-261.
208 2.3D (1991) skrzyniowy, po kapitalnym remoncie, 12.000 zł lub zamienięna osobowy, Łapy. (85)715-29-32.
208 bus, 2.3D (1994) 4.200 zł, gm.Rudka. 504-606-392.
208, 2.3D (1991) 3.600 zł, Białystok. 507-876-333.
210 E-classe 3,2B+G sekwencja (1996) automat, podgrzewane siedzenia, 10.000 zł, Białystok. 508-381-140.
220D (1997) stan bdb, kawa z mlekiem, 6.200 zł, Mońki. 887-339-519.
307D 2.4D (1978) campingowy, 5-osobowy, lodówka, kuchnia, ogrzewanie, stan bdb, 7.500zł, gm.Dobrzyniewo. 697-526-944.
308D, 2.7D (1994) podwyższany, stan bdb, 8.500 zł, B-stok. 535-501-077.
709 4.0D (1989) konter meblowy, 6,2x2,5x2,35, stan bdb, 11.500 zł, gm.Zawady. 508-706-002.
809, 3.0D (1989) zabudowany chłodnią z agregatem, 9.000 zł, Turosń Kościelna. 502-061-358.
809, autolaweta, 4.0D (1992) nowa wciągarka, 17.000 zł, lub zamiana na inny, Hajnówka. 606-505-131.
A 140 (1998) 10.500 zł, Czarna Białostocka. 797-435-802.
A Classe 1.7B (2007) stan bdb, bezwypadkowy, 52.000 zł, B-stok. 669-662-083.
A-CLASSA 1.6B (1999) automat, stan bdb, bogate wyposażenie, 13.500 zł, Białystok. 507-455-790.
A-CLASSE 1.4B+G (1998) srebrny, stan bdb, 11.300 zł, gm.Kleszczele. 505-742-692.
A-CLASSE 1.6B (2000) klimatyzacja, ABS, ESP, ASR, elektryka, alufelgi 17", 134.000km, 11.000 zł, Zambrów. 790-791-997.
ATEGO 1.9D (1999) kontener, na poduszkach, 20.900 zł, Czyżew. 602-787-130.
BENZ 124 2,6B (1992/95) szary metalik, automat, el.szyby, szyberdach, 2.500 zł, Białystok. 501-952-171.
BENZ 220CDI (2000) srebrny metalik, abs, elektryka, klimatyzacja, 15.000 zł, Białystok. 509-724-187, 798-105-279.
BENZ 3,2 TDI (2000) stan bdb, 23.000 zł, Ełk. 504-777-174.
BENZ 814 (1993) wywrotka, 3-stronny Meller, 32.000 zł, Jedwabne. 602-105-712.
BENZ C-classe 180 1.8B (1994) 5.000 zł, Dąbrowa B-stocka. 517-874-223.
BENZ E 300TD (1998) granatowy, 18.000 zł, Gołdap. 514-433-067.
BUS 2.4D (1992) 4.000 zł, B-stok. 660-719-299.
C 180 B+G (1994) 7.500 zł lub zamiana, Grajewo. 660-636-023, (86)272-67-77.
C 230 Sport (2006) 56.500 zł. 518-848-907.
C180 2,0D (1994) szary metalik, 7.500 zł, Suwałki. 797-840-358.
C200 2,2D (2002) 25.000 zł, Krypno. 609-114-569.
C200D (1995) stan bdb, 9.500 zł, ok.Suwałk. 694-259-021.
C220 (1995) 6.500 zł, Suwałki. 505-722-830.
C250 2.5TD (1997) 150KM, 130.000km, kombi, zielony, klimatyzacja, stan bdb, 11.900 zł, Augustów. (87)643-12-45, 508-298-171.
C-CLASSA 2,0D (1994) 9.000 zł,lm, Siemiatycze. 500-276-643.
C-CLASSE 1,8B (1995) 5.500 zł, gm.Sokoły. 791-355-898.
C-CLASSE 180B+G (1996) kpl.kół, 6.500 zł, Hajnówka. 518-039-190.
C-CLASSE 2,0D (1994) czarny metalik, jasny środek, zadbany, 7.300 zł, Białystok. 695-555-570.
C-CLASSE 2.2D (1997) 11.000 zł, Giżycko. 693-087-404.
C-CLASSE 2.5 TD (1998) zielony metalik, kombi, 12.000 zł, B-stok. (85)741-30-76, 512-086-424.
E124 kombi, 2.3B+G (1990) stan bdb, nowe alufelgi 17", elektryka, hak, 3.700 zł, Krasnopol. 791-553-615.
E-190 B (1992) 2.800 zł, Łapy. 691-827-562.
E200 2.2TDI (2005) pełna opcja, 55.000 zł, Bielsk Podlaski. 500-730-137.
E220 CDI (1999) 143KM, awangarde, po liftingu, pełne wyposażenie, 17.300 zł, gm.Knyszyn. 505-905-963.
E220 CDI (2001) pełne wyposażenie, kombi, srebrny metalik, 22.000 zł, Białystok. 517-663-216.
E220 W211 2.2CDI (2006) pełne wyposażenie, srebrny metalik, stan bdb, 62.500 zł, Białystok. 509-551-625.
E230 2,3B+G sekw (1997) okular, automat, 10.000 zł, lub zamienię, Białystok. 500-688-594.
E-300 TD Avangarde (1997) sedan, Sokółka, 10.900 zł. 664-728-367.
E-CLASSE 2.2D (1995) granatowy metalik, stan bdb, 11.000 zł, Suwałki. 514-563-823.
E-CLASSE 210, 2.2CDI (1997) sedan, automat, srebrny metalik, 7.900 zł, Suwałki. 723-509-514.
E-CLASSE 3.0TDI (1997) 20.000 zł, Wys.Maz. (86)275-30-40.
E-CLASSE 3.0TDI (1998) okular, czarny, bogate wyposażenie, automat, stan bdb, 15.000 zł, gm.Nur. (86)277-42-86.
E-CLASSE kombi, 2.9TD (1997) Elegance, pełna opcja, skóra, 16.000 zł, gm.Ełk. 663-545-818.
E-CLASSE, 2.2CDI (2000) pełne wyposażenie, 13.900 zł, B-stok. 509-607-055.
E-CLASSE, 3,0D (1995) alufelgi 17", skóra, metalik, 10.000 zł lub zamienię na inny, Suwałki. 660-740-111.
E-CLASSE, okular, 220D (1996) 8.000 zł, gm.Klukowo. (86)478-12-19.
ESPRIT 1,8B (1997) kombi, 5.900 zł, gm.Turośl. 606-764-305.
HANOMAG 2,4D (1971) skrzyniowy-plandeka, 1.3t, stan bdb, 3.000 zł, Bielsk Podlaski. (85)730-42-81, 728-253-689.
MB100 2.4D (1997) stan bdb, przystosowany do przewozu zwierząt, 8.000 zł, Zabłudów. 601-303-416.
ML 2.7CDI (2000) czarny, pełne wyposażenie, 4x4, skrzynia tiptronik, 31.000 zł, lub zamiana, Augustów. 503-187-237.
OKULAR, 2.2TD (1998) grafit metalik, stan bdb, uszkodzony, 8.600 zł, ok.B-stoku. 501-499-580.
SKRZYNIOWY (1996) sprawny, 7.000 zł, Białystok. 698-149-333.
SPRINTER 2,3D (1997) biały, 12.000 zł, gm.Mońki. 502-768-238.
SPRINTER 2,9 D (1997) 8-osobowy, max, 11.500 zł, Białystok. 606-832-222.
SPRINTER 2,9D (1999) bogate wyposażenie, 16.900 zł, gm.Suwałki. 662-593-789.
SPRINTER 2.9TDi (1996) osobowy, 13.500 zł, lub zamienię na osobowy, ok.Białegostoku. 602-364-195.
SPRINTER 308, 2.3D (1999) blaszak, maxi, długi, 13.500 zł, lub zamienię na osobowy, B-stok. 502-182-735.
SPRINTER 312 2.9 TDI (1998) średni, podwyższany, ABS, ABD, hak, 14.900 zł, Ciechanowiec. 608-365-114.
SPRINTER 312 max (1996) 15.000 zł, Łomża. 606-103-312.
SPRINTER 416, 2.7CDI (2000) 4,5 m, bliźniak, 36.000 zł, Suchowola. 607-256-442.
SPRINTER dostawczy 2,2 CDI (2000) kontener +winda, bliźniaki, 130 KM, stan bdb, 26.000 zł, Zambrów. 501-546-320.
SPRINTER, 2.9TD (1999) średni, niebieski, pełna opcja, 22.000 zł, Suwałki. 506-075-240.
T180 1,8 b +gaz (1995) bogate wyposażenie, srebrny, 8.500 zł, Suwałki. 507-053-209.
VANEO 1,7CDI (2002) st.bdb, srebrny metalik, bezwypadkowy, 19.500 zł, Pisz. 691-244-188.
VANEO, 1.7CDI (2003) pełne wyposażenie, salonowy, ciemna czerwień, 24.000 zł, Suwałki. 506-075-240.
VITO 108, 2.3D (1998) 5-osobowy, 9.000 zł, ok.Wys.Maz. 607-939-129.
VITO 110 2.2CDI (1999) wiśniowy, alufelgi, orurowanie z przodu, drzwi z tyłu, 12.900 zł, Sokoły. 698-828-535.
VITO 112, 2.2CDI (2001) niebieski, l-wł, 13.200 zł. 509-678-585..
VITO 2,3 TD (1998) dubelkabina, przeszklony, 11.900 zł, Zambrów. 500-125-260.
VITO 2.2CDTI (1999) biały, 13.500 zł, Białystok. 604-842-078.
VITO 2.3D (1996) czarny, blaszak, 270tys/km, stan bdb, hak, kpl. opon zimowych, 7.000 zł, ok.Zambrowa. 504-412-643.
VITO 2.3D (1998) 8.200 zł, gm.Sokółka. 508-448-385.
VITO V-Classe 2.2CDI (2001) hak,pełne wyposażenie, klimatyzacaja+webasto, 6-osobowy, 21.700 zł, Suwałki. 504-419-928.
VITO, 2.2CDI (2000) biały, do połowy oszklony, 6-osób+ ładunek, stan bdb, 12.900 zł, lub zamienię, Suwałki. 500-776-334.
W124 2.5D (1992) grafitowy, 10.500 zł, Juchnowiec. (85)719-65-21 po14.
W124 2.6B (1987) el.szyberdach, c.zamek, 3.000 zł, Olecko. 511-435-665.
W124, 2.0D (1995) 257 tys/km, 10.000 zł. 796-332-539..
W124, 2.3B+G (1989) beżowy, 3.500 zł, B-stok. (85)743-30-52.
W210 2,8B +gaz sekwencyjny (1997) bogate wyposażenie, 10.500 zł, Białystok. 510-980-709.
W210 3.0D (1996) sedan, okular, pełne wyposażenie, 8.500 zł, Białystok. 507-555-812.
W210 3.0D (1997) 10.000 zł, Łomża. 506-086-684.

❑ MITSUBISHI

CARISMA 1,8B+G sekwencja (2001) bogate wyposażenie, llwł, 14.000 zł, gm.Rutki. 694-990-067.
CARISMA 1,9 TD (1998) klimatyzacja, el.szyby, stan bdb, 6.200 zł, Suchowola. 601-733-247.
CARISMA 1.6B (1997) stan bdb, 162.000km, 7.500 zł, Łapy. 513-285-741.
CARISMA 1.9DiD (2001) srebrny metalik, stan bdb, 200.000km, 13.000 zł, Wasilków. 516-096-376.
CARISMA 1.9TD (1999) klimatyzacja, abs, 4pp, c.zamek, 9.400 zł, Suwałki. 511-490-602.
COLT 1.3B (2006) 95KM, 36.000km, czarny metalik, 2-drzwiowy, bogate wyposażenie, 23.900 zł, Suwałki. 661-915-192, 503-119-869.
FIVE Star 1.9DD (2005) klimatyzacja, komputer, el.szyby, lusterka, 4pp, abs, wspomaganie, 19.000 zł, Hajnówka. 604-113-982.
GALANT 1.8B (1994) stan db, 2.300 zł, ok.Białegostoku. 506-602-566.
GALANT 2,0 b (2000) ABS, skóra, podgrzewane fotele, el.szyby, lusterka, alufelgi, 13.000 zł, Wys.Maz. 666-019-854.
GALANT 2.0TDI (1994) pełna elektryka, c.z, wspomaganie, stan bdb, zadbany, 4.200 zł, ok.Augustowa.
LANCER 1.6B (1994) kombi, hak, 1.500 zł lub na części, Zabłudów. 508-215-719.
LANCER 1.6B+G (2007) sedan, salonowy, 43.000km, spojler, 31.900 zł, Suwałki. 692-420-047.
PAJERO 2.5TDI (1995) 4x4 klimatyzacja, 12.900 zł, Ełk. 608-467-059.
SPACE Star 1,6 b (2001) klimatyzacja, elektryka, srebrny metalik, 10.500 zł, Grajewo. 516-150-221.

❑ MOSKWICZ

403 (1962) 2.700 zł, ok.Bielska Podl. 517-805-103.
PRIMERA 2.0TD (1998) 208tys/km, 8.000 zł, Drohiczyn. (85)655-75-73.

❑ NISSAN

ALMERA 1,4B+G sekwencja (1999) alufelgi, c.z, czerwony, 5.900 zł, gm.Grodzisk. 607-052-310.
ALMERA 1.4B (1997) ciemny granat, 3.200 zł, Łapy. 506-602-566.
ALMERA N16, 1.8B (2000) klimatyzacja, pełne wyposażenie, 8.400 zł, Mońki. 795-168-012.
ALMERA, 1.5B (2001) pełne wyposażenie, lwł, 9.700 zł, 501-720-936..
ALMERA, 2.0D (1999) czerwony, hatchback, l wł, klimatyzacja, elektryka, 8.000 zł, gm.Klukowo. 509-806-457.
MICRA 1,0 b (1996) 169.000km, nowe opony letnie, stan bdb, 4.000 zł. 726-005-568..
MICRA 1,5DCi (2003) 5-drzwiowy, niebieski metalik, st.bdb, 14.700 zł, Suwałki. 886-156-334.
MICRA 1.9D (2005) 5d, klimatyzacja, 14.500 zł, Białystok. 792-346-126.
NOTE 1.4B+G (2006) uszkodzony, 8.700 zł, B-stok. 515-378-849.
PATROL 2,8B (1984) +gaz, 3-drzwiowy, 3.800 zł, Rajgród. 509-160-989.
PATROL 2.7TD (1991) 4x4, 11.000 zł, Sokółka. 501-404-532.
PATROL 2.8TDI (1996) stan bdb, 17.000 zł, Mońki. 509-549-192.
PRIMERA 1,9D (2003) srebrny, hatchback, salonowy, książka, 152.000km, 21.900 zł, Księżyno. 691-267-509.
PRIMERA 1.6B+G (1992) hak, c.zamek, wspomaganie, szyberdach, el.szyby, zimowe opony, 2.700 zł, gm.Kolno. 517-541-810.
PRIMERA 2,0B (2002) kombi, pełna opcja, złoty metalik, gm.Boguty, 18.000 zł. 697-445-926.
PRIMERA 2,0D (1994) sedan, zadbane, wspomaganie, radio z CD, Białystok, 2.300 zł. 514-398-539.
PRIMERA 2.0B +gaz nowy (1997) 2pp, alufelgi, wspomaganie, klimatyzacja, st.bdb, 6.000 zł, ok.Dąbrowy Biał. 513-567-064.
PRIMERA 2.0B+G (1994) 115KM, ABS, el.szyby, lusterka, szyberdach, stan bdb, 4.000 zł, Białystok. 886-126-121.
PRIMERA 2.0TD (1996) uszkodzony, 1.900 zł, B-stok. 530-630-140.
PRIMERA 2.0TD (1998) lwł, srebrny metalik, st.bdb, 8.200 zł, Suwałki. (87)566-21-51, 502-088-478.
PRIMERA 2.2D (2002) kombi, 164.000km, klimatyzacja, szary, 18.800 zł, Brańsk. (85)737-53-21 po18.
PRIMERA SLX 1.6B 16V (1997) hatchback, czerwony metalik, el.szyby, szyberdach, alufelgi, dach, 6.600 zł, Kolno. 600-156-080.
QASHQAI 1.5D (2007) bogate wyposażenie, bezwypadkowy, 50.900 zł, B-stok. 504-494-002.
SERENA 1,6 B+G (1999) 7-osobowy, st.bdb, sprawny technicznie, 7.300 zł, Białystok. 604-667-388.
SERENA 1.6B+G (1999) 7-osobowy, sprawny technicznie, stan db, zielony, 7.500 zł, Białystok. 604-663-788.
SERENA 2,3 D (1995) 2-osobowy, paka, 3.500 zł, Mońki. 510-893-452.
SUNNY 1,7D (1991) 1.500 zł, ok.Suwałk. 694-259-021.
SUNNY 1.4B+G (1991) el.szyby, 1.000 zł. 790-834-763.
SUNNY, 2.0D (1994) czerwony, sprawny, ekonomiczny, 2.800 zł, Czarna Białostocka. 530-357-081.
TERRANO II 2,7TD (1995) 4x4, 7-osobowy, stan bdb, 9.500 zł, gm.Suwałki. 502-735-026.
TERRANO II 2,7TD (1996) lub na części, 2xkpl.kół, 5.000 zł, gm.Szypliszki. 504-437-511.
TERRANO II 2.7TDI (1997) 5-drzwiowy, 7-osobowy, el.szyby, st.bdb, 9.500 zł, Białystok. 510-980-709.
TERRANO, 2.7 TDI (1999/2000) 23.000 zł, Lakiele. 785-228-470.
TERRANO, 2.7D (1999/00) c.zamek, el.szyby, 2x pp, 213 tyś/km, niebieski metalik, 4x4, 19.900 zł, Suwałki. 502-193-307.
VANETTE 2,3D (1995) stan db, skrzyniowy, 4.200 zł, Białystok. 601-241-271.
VANETTE Cargo 2,3D (1999) zielony metalik, towarowo-osobowy, 9.500 zł, gm.Śniadowa. 784-336-371.
X-TRAIL 2.2DCI (2002) 4x4, pełne wyposażenie oprócz skóry, alufelgi, czarny metalik, 33.900 zł, B-stok. 668-166-806.

❑ NYSA

P522, 2.1B (1985) 1.100 zł, ok.Dąbrowy Biał. 509-151-156.

❑ OPEL

AGILA 1,0 b (2001) stan bdb, 8.000 zł, Białystok. 502-469-857.
AGILA 1,0B (2003) el.lusterka, 81.000km, kpl.opon zimowych, 10.000 zł, Łapy. 505-090-846.
AGILA, 1.2B (2003 XII) 104 tyś/km, el.lusterka, 10.500 zł, gm.Klukowo. 506-549-899.
ASTRA 1,4 b (1996) l. wł. 162.000km, 4.500 zł, ok.Łomży. 600-058-321.
ASTRA 1,4 b +gaz (1996) 2.000 zł, Łapy. (85)715-45-63.
ASTRA 1,4B (2006) wspomaganie, 2xairbag, klimatyzacka, el.szyby, abs, c.z, 15.500 zł, gm.Boguty. 506-167-399.
ASTRA 1,4B 16V (1996) sedan, 4.000 zł, Sztabin. 609-471-375.
ASTRA 1,4B+gaz (1998) biały, 3.500 zł, Suwałki. 602-652-532.
ASTRA 1,6 b +gaz (1995) 5-drzwiowy, wspomaganie, 2 poduszki, immobiliser, 4.300 zł, Tykocin. 609-213-103.
ASTRA 1,6B (2002) 3-drzwiowy, czarny, klimatyzacja, alufelgi, el.szyby, 12.900 zł, Wys.Maz. 501-756-107.
ASTRA 1,6B+G (1994) 3-drzwiowy, zielony, alufelgi, 110.000km, 2.800 zł, ok.Zambrowa. 889-995-477.
ASTRA 1,7D (2002) 5-drzwiowy, elektryka, 10.500 zł, Białystok. 792-346-126.
ASTRA 1,7DTI (2000) granatowy metalik, 4xpp, stan bdb, 13.700 zł, gm.Czyżew. 503-721-342, (86)275-51-46.
ASTRA 1,7TDI (2001) hatchback, elektryka, abs, c.z, klimatyzacja, 11.800 zł, Suwałki. 505-560-020.
ASTRA 1,9D (2006) kombi, pełna opcja, st.bdb, bezwypadkowy, 118tys/km, Białystok, 26.900 zł. 601-616-116.
ASTRA 1.4 B+G (2000) lub zamiana na przyczepkę samochodową, 7.000 zł, Ełk. 506-784-741.
ASTRA 1.4B (1997) 4.500 zł, Sokoły. 509-535-201.
ASTRA 1.4B (2000) lwł, 6.300 zł, Suwałki. 694-612-174.
ASTRA 1.4B +G nowy (1993) hak, 2.800 zł, ok.Sokół. 788-701-233.
ASTRA 1.4B+G (1998) kombi, 3.300 zł, Białystok. 796-350-601.
ASTRA 1.4B+G (2001) kombi, stan bdb, 5.500 zł, ok.Wys.Maz. 727-251-708.
ASTRA 1.6B (1992) 1.500 zł, gm.Rutka Tartak. (87)568-85-02.
ASTRA 1.6B (1995) kombi, 3.000 zł, Nowe Piekuty. (86)476-19-66.
ASTRA 1.6B (1996) el.szyby, dach, 5.200 zł, Zambrów. 503-503-137, 508-468-460.
ASTRA 1.6B+G (1992) 5-drzwiowy, hatchaback, niebieski, wspomaganie, szyberdach, c.z, 2.000 zł, ok.Rutek. 660-227-492.
ASTRA 1.6B+g (1996) hatchback, 5.200 zł, gm.Dąbrowa Biał. 608-183-434.
ASTRA 1.7D (1995) kombi, w ciągłym użytkowaniu, 3.300 zł, lub zamiana na mniejszy benzyna, Suwałki. 513-400-214.
ASTRA 1.7D (1996) czarny metalik, 103.000km, 2.800 zł, Ełk. 691-159-421.
ASTRA 1.7D (1999) kombi, 8.000 zł, gm.Wieliczki. (87)521-34-83, 796-862-721.
ASTRA 1.7D (2002) klimatyzacja, st.bdb, 12.700 zł, B-stok. 602-718-746.
ASTRA 1.8B (1998) kombi, 8.500 zł, Grajewo. 511-182-627.
ASTRA 2.0D (2001) pełne wyposażenie, srebrny, 14.800 zł, Łomża. 728-331-110.
ASTRA cabrio 2,0 b +gaz (1995) nagłośnienie audio, 6.500 zł, Mońki. 516-442-573.
ASTRA classic 1,4B+G (1999) stan bdb, 6.200 zł, gm.Klukowo. 508-522-694.
ASTRA F, 1.8B+G (1992) kombi, stan BDB, 3.200 zł, Sokółka. 784-617-114.
ASTRA G 1.7TDi (2001) bogate wyposażenie, kombi, 12.800 zł, Łapy. 606-420-079.
ASTRA I (2003) 90 tys/km, st.bdb, 10.500 zł, Gołdap. 604-085-857.
ASTRA I 1,4i (1992) 5-drzwiowy, wspomaganie, szyberdach, c.zamek, ważne OC, przegląd, 2.300 zł, Białystok. 600-687-549.
ASTRA I 1.6B (1992) hatchback, c.zamek, biały, 2.500 zł, Zabłudów. 605-329-049.
ASTRA I 1.6B (1998) stan db, 3.000 zł, B-stok. 609-893-710.
ASTRA II 1,6B+G 16V (1998) kombi, biały, 6.000 zł, Wasilków. 507-807-912.
ASTRA II 1,7TDI (1999) sedan, bezwypadkowy, stan bdb, 10.500 zł, Łapy. 723-527-231.
ASTRA II 1.6B+g 16V (1999) kombi, 12.000 zł, ok.Siemiatycz. 793-701-196.
ASTRA II 1.7DTI (2002) kombi, lwł, bezwypadkowy, klimatyzacja, stan bdb, 14.500 zł, Suwałki. 660-760-866.
ASTRA II 2,0 DI 16 V (1999) kombi, 2 poduszki, c.zamek, ABS, 10.500 zł, Zabłudów. 511-656-879.
ASTRA II 2.0D (2000) abs, klimatyzacja, hak, e.szyby, pp, alufelgi, 10.000 zł, Hajnówka. 507-373-713.
ASTRA II 2.0D (2002) 100KM, klimatyzacja, ABS, c.zamek, 15.900 zł, Zambrów. 887-517-562, (86)271-48-02.
ASTRA II 2.0DTI (2000) kombi, alufelgi, klimatyzacja, komputer, elektryka, 13.200 zł, Lipsk. 508-180-116.
ASTRA II coupe 1,8 b, 16V (2001) skóra, klimatyzacja, pełne wyposażenie, 14.500 zł, Mońki. 506-493-862.
ASTRA II, 1.7TDI (2001) czarna perła, 12.800 zł, Suwałki. 507-535-426.
ASTRA III 1.7CDTi (2004) bogate wyposażenie, 24.000 zł, Białystok. 505-283-163.
ASTRA III 1.7D (2005) 22.900 zł, Białystok. 600-756-400.
ASTRA III, 1.6B (1990) stan db, 10.500 zł, Sokółka. 784-190-271.
ASTRA III, 1.7CDTI (2007) kombi, 101KM, 6-biegowy, czarany metalik, 26.700 zł, Łapy. 516-837-854.
ASTRA III, 1.7CDTI (2008) bogate wyposażenie, kombi, srebrny, 135 tys/km, 28.300 zł, ok.B-stoku. 507-605-641.
ASTRA III, 1.7DCI (2004) hatchback, nawigacja, czujnik parkowania, stan bdb, 136 tys/km, 24.000 zł, Suwałki. 723-509-514.
ASTRA kombi 1.6B 16V (1997) stan db, aktualne badania i oc, 5.000 zł, Czarna Białostocka. 793-732-533.
ASTRA kombi 1.8b+g (1992) stan bdb, nowe opony, 3.200 zł, Sokółka. 784-617-114.
ASTRA, 1.4 B+G (1992) czarny, stan db, szyberdach, elektryka, 1.200 zł. 663-642-141.
ASTRA, 1.4B (1992) nowy rozrząd, stan db, 1.800 zł, ok.Sokółki. 797-376-350.
ASTRA, 1.4B 12V (1998) zielony, 4.200 zł, Łapy. 668-622-940.
ASTRA, 1.6B+gaz (2003) 17.000 zł, gm.Suwałki. 662-593-789.
ASTRA, 1.7DTI (2000) stan bdb, elektryka, hatchback, 8.900 zł, Zambrów. 516-163-513.
ASTRA, 1.7DTL (2000) czarny metalik, 5-drzwi, wspomaganie, ABS, el.lusterka, 11.000 zł, Hajnówka. 691-595-829.
ASTRA, 1.7TD (1997) stan bdb, 6.300 zł, 515-318-540..
ASTRA, 1.7TD (1998) srebrny metalik, el.szyby, wspomaganie, c.zamek, hak, 4.700 zł, gm.Zambrów. 604-217-820.
CALIBRA 2,0 b 16 V (1994) w całości lub na części, 1.000 zł, Zambrów. 661-383-641.
CALIBRA 2,0B 8V (1992) niebieski kameleon, 2.600 zł, gm.Wasilków. 503-654-755.
CALIBRA 2.0B+G (1991) 4.500 zł, Raczki. 510-707-942.
CALIBRA 2.0B+g (1993) 3.200 zł, Rutka-Tartak. 518-721-599.
CALIBRA 2.0B+G (1996) czerwony, 2.500 zł, Sokółka. 506-504-828.
CALIBRA 2.5B (1994) skóra, klimatyzacja, automat, podgrzewane siedzenia, stan db, 3.000 zł, gm.Białystok. 691-046-974..
CALIBRA, 2.0B+G (1997) pełna opcja, 6.000 zł, Krypno. 502-820-411.
CORSA 1,0 b (XI 2000) oryginalny lakier, ekonomiczny silnik, stan bdb, 6.300 zł, Suwałki. 509-793-437.
CORSA 1,2B (1997) 3.800 zł, Czyżew. (86)277-52-36.
CORSA 1.0B (1999) 71.000km, immobilizer, komputer, koła zimowe, 6.900 zł, Olecko. 601-471-828.
CORSA 1.0B (2000) granatowy, 7.000 zł, Ełk. 666-064-471.
CORSA 1.0B (2002) 3-drzwiowy, 8.000 zł, Myszyniec. 519-583-557.
CORSA 1.2B (1995) 3-drzwiowy, zielony, 2.900 zł, Suwałki. 511-490-602.
CORSA 1.2B (2002) srebrny metalik, 5-drzwiowy, elektryka, 2xpp, 8.900 zł, gm.Zambrów. 506-740-783.
CORSA 1.2B +g (1995) 5-drzwiowy, bordo metalik, 5.300 żł, Suwałki. 518-363-600.
CORSA 1.2B 16V (2000) 90.000km, 90KM, stan bdb, 7.000 zł, gm.Klukowo. (86)478-12-19, 668-969-327.
CORSA 1.2B+G (1993) 1.500 zł, ok.Białegostoku. 504-340-185.
CORSA 1.3CDTI (2005) salonowa, 15.900 zł lub zamienię na tańszy, Ciechanowiec. 507-743-889.
CORSA 1.3DCI, (2004). 12900zł. 514-232-048.
CORSA 1.4B (1994) OC i przegląd do VII2012, 2.500 zł, Ełk. 505-555-148.
CORSA 1.4B (1997) 2xpp, alarm, c.zamek, el.szyby, kpl.opon zimowych, 3+-drzwiowa, zielony metali, 5.800zł, Suwałki. 512-089-629.
CORSA B, 1.0, (2000). 6500zł. 785-642-439.
CORSA C 1,0B (2002) salonowy, 10.500 zł, lub zamienię, Łapy. (85)715-29-32.
CORSA C 1,7DTI (2002) 5-drzwiowy, srebrny metalik, wspomaganie, ABS, 4xairbag, oryginalne CD, 14.500 zł. 500-444-775.
FRONTERA, 2.4B+G (1992) orurowany, 6.800 zł,ok.B-stoku. 507-605-641.
KADETT 1.4B (1991) stan db, 1.000 zł, gm.Grajewo. 510-050-743.
KADETT 2,0GSI (1989) 115KM, 1.200 zł, gm.Wasilków. 668-711-795.
MERIVA 1,7 CDTI (2003) metalik, stan bdb, 18.400 zł, Białystok. 501-763-246.
MERIVA 1,7TDTI (XII/2003) książka, klimatyzacja, 19.000 zł, Wys.Maz. 501-756-107.
MOVANO maxi 2.5D (XII 2005) biały, st.bdb, 26.900 zł, Augustów. 507-606-769 po 15.
OMEGA 2,0DTI (1999) kombi, klimatyzacja, webasto, lwł, 190 tys/km, 8.200 zł, Suwałki. 506-090-001.
OMEGA 2,5TD (1994) kombi, klimatyzacja, 2.000 zł, ok.Sokółki. 518-904-128.
OMEGA 2.0B (1992) hak, 1.500 zł, Czarna B-stocka. (85)710-23-48.
OMEGA 2.0B (1993) blacharka uszkodzona, w całości lub na części, 2.000 zł, ok.Zambrowa. 602-638-573.
OMEGA 2.0B (1994) 1.900 zł, Białystok. 600-013-044..
OMEGA 2.0B+G 16V (1994) 2.500 zł, Bielsk Podlaski. 515-477-988, (85)730-83-97.
OMEGA 2.0B+gaz (1995) kombi, st.bdb, ekonomiczny

206 1,1B+G (2002) stan bdb, 13.500 zł, Suwałki. 602-680-415.
206 1.1B (2001) wspomaganie, c.zamek, abs, 120.000km, stan bdb, 8.500 zł, ok.Białegostoku. 790-524-187.
206 1.1B (2001) zielony metalik, 5-drzwiowy, stan bdb, 8.000 zł, Wasilków. 604-799-559.
206 1.4HDI (2003) kombi, 190 tys.km, klimatyzacja, el.szyby, bordowy metalik, 12.800 zł, Drohiczyn. 664-921-917.
206 1.4HDI (2003) kombi, 69tys/km, 2xpp, klimatronic, 12.700 zł, Ciechanowiec. 510-405-907.
206 1.9D (2000) 3d, srebrny metalik, 185.000km, klimatyzacja, 2xpp, ABS, wspomaganie, immobiliser, 10.000 zł, Siemiatycze. 607-427-957.
206 SW kombi, 1.4HDI (2003) klimatyzacja, bezwypadkowy, abs, elektryka, niebieski, 15.500 zł, gm.Łapy. 509-421-981.
206, 1.2B (1999) ABS, wspomaganie, c.zamek, el.szyby, 5.700 zł, Augustów. 607-968-192.
306 1,8 (1997) sedan, 140tys/km, szary metalik, lwł, 5.500 zł, Suwałki. 501-703-253.
306 1.6B (1994) czerwony, c.z, el.szyby, szyberdach, 1.800 zł, Dąbrowa Białostocka. 604-123-680.
306 Cabrio, 1.8B+gaz (1996) 222 tyś/km, 2xpp, skórzana tapicerka, ABS, elektryka, 6.000 zł, lub zamienię, Mońki. 506-697-060.
306, 1.6B+G (2000) kombi, 5.200 zł. 886-034-543..
306, 2.0HDI (2001) kombi, hak, alufelgi, 11.000 zł, Białystok. 514-381-106.
307 1,6HDI (2007) 90KM, 75 tyś/km, półskóra czarna, klimatyzacja, alufelgi, biały, lwł, 17.900 zł. 600-343-332.
307 1.6B (2001) złoty metalik, llwł, klimatyzacja, stan bdb, 12.800 zł, Białystok. 661-241-800.
307, 1.6B +g (2002) 11.500 zł, ok.Wys.Maz. (86)476-33-64.
307SW 1,6HDi (2005) 180tyś/km, sprawny technicznie, 23.000 zł, Białystok. 507-094-442.
405 1,6+gaz, nowe opony, zadbany 1.900 zł, Białystok. 791-101-890.
405 1.9D (1991) 700 zł lub na części, ok.Augustowa. 607-765-623.
405 1.9D (1993/95) el.szyby, szyberdach, alufelgi, przegląd, 1.000 zł. 694-467-855.
405 2,0D (2006) pełna opcja, 29.000 zł, Ostrołęka. 602-106-776.
405 kombi 1,9 D (1992) pełne ubepieczenie, przegląd, 2.200 zł, gm.Zambrów. 792-400-480.
406 1,8B (1997) stan bdb, 6.000 zł, Białystok. 606-391-170.
407 2.0B (2005) lwł, pełne wyposażenie, po przeglądzie, 23.000 zł, Białystok. 604-054-333.
407 2.0HDI (2007) bezwypadkowy, salonowy, serwisowany, bogate wyposażenie, 30.900 zł, Zambrów. 604-532-696.
605 2,0B+G (1994) składak, uszkodzony, 2.000 zł lub na części, ok.Zambrowa. (86)270-12-32.
605 2.1 TD (1993) srebrny metalik, 3.700 zł, Augustów. 604-580-080.
605 2.1HDI (1990) 2.700 zł, ok.Zmbrowa. (86)270-12-32.
605 2.1TD (1993) bogate wyposażenie, srebrny metalik, stan bdb, 3.700 zł, Augustów. 604-580-080.
805 1.9TD (1999) 7-osobowy, wiśniowy, 190.000km, lwł, stan bdb, 14.000 zł, Białystok. (85)661-35-71.
BOXER 2,8 HDI, 130 KM (2004/05) max długi, wysoki, klimatyzacja, elektryka, 24.000 zł, gm.Brańsk. 793-772-724.
BOXER 2.0B+g (1997) żółty, 8.500 zł, Bielsk Podlaski. 608-818-427 po 16.
BOXER L2H2, 2.2HDI (2006) elektryka, 52 tys/km, bezwypadkowy, salonowy, 35.000 zł, ok.Zambrowa. 604-532-696.
J5 2.5TD (1993) skrzyniowy, 5.000 zł, ok.Białegostoku. 605-970-583.

❑ POLONEZ

ATU 1,6 GSI (1999) stan bdb, 5.100 zł, ok.Szepietowa. 693-102-318.
ATU 1,6GSI (2000) 34.000km, 4.500 zł, Siemiatycze. 500-276-643.
ATU Plus 1,6 b +gaz (2000) 1.000 zł, gm.Boguty. (86)277-53-32.
CARO 1,5 b +gaz (1992) 1.000 zł, ok.Białegostoku. 607-049-689.
CARO 1,5B (1993) zielony, lwł, hak, OC, przegląd, 1.400 zł, Białystok. 695-250-029.
CARO 1,6B (1996) silnik rover, 1.000 zł, Wizna. 698-157-356.
CARO 1,6B (1997) stan bdb, ważne OC, przegląd, 1.200 zł, gm.Mońki. (85)716-56-96.
CARO 1,6B+G (1993) stan db, 850 zł, gm.Drohiczyn. 530-923-849.
CARO 1,9TD (1995) 1.000 zł, Sokółka. 506-192-912.
CARO 1.9D (1991) stan db, 1.600 zł, gm.Dąbrowa Białostocka. 609-244-165.
CARO Plus 1,6 b (2000) stan bdb, 4.500 zł, gm.Janów. (85)721-64-41.
CARO Plus 1,6 b +gaz (1998) wspomaganie, sprawny technicznie, 1.500 zł, ok.Łap. 661-827-517.
CARO Plus 1,6 b +gaz (1999) 128.000 km, stan db, 1.800 zł, gm.Nur. 506-206-704.
CARO plus 1,6B+G (1998/99) stan bdb, 3-letni gaz, 2.300 zł, gm.Siemiatycze. 669-911-313.
CARO plus 1,6B+GLI (1999) hak, 1.500 zł, Białystok. (85)743-76-38.
CARO plus 1,6GSI+G (1999) stan bdb, 2.500 zł, gm.Poświętne. 661-150-426.
CARO Plus 1,9D (1996) gm.Rutki, 1.000 zł lub na części. 604-912-837.
CARO plus 1.6GSI+G, hak, alarm, alufelgi, czerwony, 2.000 zł. 506-452-336.
CARO Plus, 1.6 b (1999) stan bdb, wspomaganie, I wł. 75.000km, garażowany, 2.000 zł. 601-963-350..
CARO Plus, 1.6B (1998) 70 tyś/km, stan db, 3.200 zł, ok.Jeżewa. 518-376-349.
CARO, 1.5B+gaz (1994) I-wł, hak, stan db, 1.400 zł, gm.Korycin. (85)721-81-44.
TRUCK, 1.9D (1996) 1.800 zł, Łapy. 519-168-021.

❑ RENAULT

19 1,7B +gaz, lwł, kpl.kół zimowych z felgami,Suwałki, 2.500 zł. 668-191-710.
19 1,8B (1994) limited, bogate wyposażenie, zadbany, 2.500 zł, ok.Wys.Maz. 503-511-621.
19 exlusive 1.8MPI (1994) stan bdb, bogate wyposażenie, 198.000km 4.000 zł, Suwałki. 694-883-358.
19, 1.7B+G (1993) stan db, 1.600 zł. 793-150-857.
19, 1.9D (1993) 4-drzwiowy, hak, ciemna wiśnia, 2.200 zł, Suwałki. 663-643-955.
CLIO 1,2B (1998) 5-drzwiowy, stan db, 6.200 zł, Białystok. 510-912-939.
CLIO 1,2B (2000) czerwony, lwł, salonowy, 8.000 zł, Białystok. 514-858-629.
CLIO 1,2B (2003) 5-drzwiowy, abs, elektryka, szary metalik, 10.600 zł, Ciechanowiec. 504-433-022.
CLIO 1,4B (1995) 5-drzwiowy, wspomaganie, elektryka, 3.400 zł, ok.Suwałk. 692-166-571.
CLIO 1.2B (1998) ciemny niebieski, serwis, stan db, 6.500 zł, B-stok. 510-912-941.
CLIO 1.2B (1999) st.bdb, 6.500 zł, ok.Czyżewa. 516-180-967.
CLIO 1.5DCI (2004) el.szyby, c.zamek, klimatyzacja, opony zimowe, 10.000 zł, B-stok. 501-254-673.
CLIO 1.6B (2000) 5-drzwiowy, automat, klimatyzacja, salonowy, bezwypadkowy, 8.600 zł, B-stok. 696-216-495.
ESPACE 2,0B (1998)+gaz, klimatyzacja, niebieski metalik, alufelgi, abs, 2xpp, c.zamek, Białystok, 9.500 zł. 511-615-646.
ESPACE 2,8B+gaz (1992) st.db, 7-osobowy, 5.000 zł, B-stok. 696-604-669.
ESPACE 2.2DCI (2001) pełne wyposażenie, DVD, 14.500 zł, Sokółka. 508-050-122.
ESPACE 2.8B+G (1992) stan db, 3.500 zł, ok.Białegostoku. 793-764-604.
ESPACE grand 2,2TDI (2004) 150KM, 28.000 zł, Olecko. 668-392-625.
ESPACE, 2.0B+gaz (1999) 7-osób, stan bdb, 9.400 zł, Suwałki. 513-342-522.
ESPACE, 2.2DCI (2003) pełne wyposażenie, srebrny metalik, serwis, 26.000 zł, lub zamienię na tańszy, Grajewo. 506-147-577.
G300 HDS (1995) 14.6t, widły, chwytak do palet, drewna, 49.500 zł, Bielsk Podlaski. 606-313-252.
G340 (1986) HDS, 24t DMC, 14.000 zł, gm.Turośń Kościelna. 606-458-381.
GRAND Scenic 1.9DCI (2004) pełna elektryka, klimatyzacja, 6xpp, tempomat, 19.800 zł, Suwałki. 507-138-184.
KANGOO 1,9TDI (2000) 5-drzwiowy, srebrny, stan bdb, 10.500 zł, Dobrzyniewo. (85)749-15-14.
KANGOO 1.5DCI (2003) klimatyzacja, 4xpp, 12.00 zł, Mońki. 509-077-868.
LAGUNA 1,9DTI (1999) 7.500 zł, Suwałki. 501-606-193.
LAGUNA 1.6 (1999) kombi, bezwypadkowy, zadbany, bogate wyposażenie, 8.400 zł, Mońki. 663-499-950.
LAGUNA 1.6B+g 16V (2000) 139.000km, klimatyzacja, abs, pełna opcja bez skóry, 9.800 zł, Sokołów Podl. 509-200-383.
LAGUNA 1.8B+G (1994) el.lusterka, abs, wspomaganie, immobiliser, stan bdb, 5.000 zł. 724-835-662.
LAGUNA 1.8B+G (1994) wspomaganie, abs, el.lusterka, airbag, immobiliser, stan bdb, 4.500 zł. 724-835-662.
LAGUNA 1.8b+g (2001) 110.000km, klimatyzacja 2-strefowa, 15.800 zł. 506-039-064.
LAGUNA 1.9 DCI (2005) kombi, 120 KM, pełne wyposażenie, bezwypadkowa, st.bdb, 24.200 zł, Białystok. 602-368-372.
LAGUNA 1.9D (2001) kombi, klimatronik, 8xpp, alufelgi, 12.900 zł, B-stok. 667-557-709.
LAGUNA 1.9DTI (2004) stan bdb, 16.700 zł, Sokółka. 504-216-553, (85)711-47-61.
LAGUNA 2,2D (1997) kombi, c.z, el.szyby, hak, 5.900 zł, Białystok. 781-072-302.
LAGUNA 2.2D (1996) klimatyzacja, pp, abs, st.bdb, 7.500 zł, ok.Janowa. 506-971-087.
LAGUNA II 1,9DCi kombi (2002) pełna opcja, 13.000 zł, Suwałki. 607-075-838.
LAGUNA II 1.8B (2001) alufelgi, klimatyzacja, 9.600 zł, Łomża. 506-647-788.
LAGUNA II 1.9dci (2001) 150ty/ km, bezwypadkowy, bogate wyposażenie, 13.500 zł, Zambrów. 604-532-696.
LAGUNA II kombi, 1,8 b (2001) 113.000km, srebrny, lekko uszkodzony tył, 10.000 zł, Białystok. 600-938-171.
LAGUNA II, 1.8B+G (2001) bezwypadkowy, 142 tys/km, salonowy, 11.500 zł. 602-102-067..
LAGUNA kombi, 2.0B+ nowy gaz (1996) pełne wyposażenie prócz skóry, 5.500 zł, Grajewo. 506-147-577.
LAGUNA, 1.6B+G (1996) uszkodzony przód, 800 zł, Giżycko. 693-087-404.
LAGUNA, 1.8B+G (1997) hak, el.szyby, klimatyzacja, 4.500 zł, gm.Boguty. 509-976-184.
MASTER 2.5D (1999) 3-osobowy, blaszak, niebieski, podwyższany, stan bdb, 12.500 zł, Białystok. 696-072-173.
MASTER 2.8TDI (2001) 7-osobowy, paka 3,2m, 20.000 zł, gm.Janów. 500-210-853.
MEGANE 1,4 b 16 V(2000) salon Polska, zielony metalik, 9.000 zł, Białystok. 609-419-421.
MEGANE 1.4B (1999) 4xpp, 5-drzwiowy, wspomaganie, klimatyzacja, 8.000 zł, Zambrów. 667-081-522.
MEGANE 1.4B+G (1996) el.szyby, el.lusterka, centr.zamek, wspomaganie, 3.900 zł, lub zamiana na busa, ok.Ełku. 507-331-362.
MEGANE 1.4B+G (1997) srebrny, 4.500 zł, Dąbrowa B-stocka. 503-676-360.
MEGANE 1.6B (1997) 2.500 zł, Łapy. 883-217-714.
MEGANE 1.9TDCI (2004) elektryka, ważne OC i AC, ABS, skóra, 8xairbag, komputer, bezwypadkowy, 22.000zł, Białystok. 604-197-223.
MEGANE classic 1,9D (2000) 191.000km, elektryka, wspomaganie, 4pp, abs, c.zamek, st.bdb, 7.900 zł, Białystok. 602-368-372.
MEGANE classic 1.9D (1998) stan bdb, 6.400 zł, Sokółka. 518-938-835.
MEGANE kombi, 1.9D (1999) wersja RXE, ABS, klimatyzacja, airbag, c.zamek, hak, 7.800 zł, Sejny. 501-659-775.
MEGANE Scenic 1.6B (1997) 5.500 zł, Kolno. 504-922-050.
MEGANE Scenic II, 1.9D (2003) srebrny, oryginalne radio, 8 poduszek, 18.000 zł, Suwałki. 665-393-213.
MEGANE sedan, 1,4 b (1997) 4.900 zł, Łapy. 663-576-190.
MEGANE, 1,6B (1997) biały, 5-drzwi, 2.500 zł, Suwałki. 517-227-679.
MEGANE, 1.4B+gaz (2000) hatchback, bogate wyposażenie, stan db, 8.900 zł, B-stok. 692-404-091.
MEGANE, 1.6B (1996) 93KM, 6.200 zł. 723-540-767.
MEGANE, 1.9DCI (2001) 109 tys/km, pełne wyposażenie, 11.300 zł. 503-447-663..
MESSENGER 2.5TDI (1996) skrzynia 4m, dubel kabina, DMC 3,5t, stan bdb, 14.000 zł, Sokółka. 508-050-122.
RX4 1,9DCI (2002) salomon, 132.000km, najbogatsze wyposażenie, 4x4, stan bdb, 21.000 zł, Suwałki. 886-156-334.
SAFRANE 2.2Si (1996)+gaz, podgrzewane, skórzane siedzenia, automat, hak, halogeny, klimatyzacja, 5.000 zł, Wys.Maz. 606-391-222.
SAFRANE, 2.5B+G (1998) bezwypadkowy, 180.000km, 5.000 zł, Wasilków. 609-998-328.
SCENIC 1,5DCI (2004) salonowy, bezwypadkowy, bogate wyposażenie, 19.900 zł, Białystok. 509-915-844.
SCENIC 1,6B (2007) stan bdb, szary, lwł, salonowy, 60.000km, 32.000 zł, Augustów. 602-534-969.
SCENIC 1,9DCI (2001) srebrny metalik, pełna opcja bez skóry, 200.000km, 13.500 zł, Augustów. 661-066-688.
SCENIC 1,9DTI (2007) 1300KM, 87.000km, pełna opcja, 31.900 zł, Białystok. 692-342-557.
SCENIC 1.6 +nowy gaz (1998) c.zamek, el.szyby, lusterka, 2 poduszki, klimatyzacja, 7.800 zł, Łapy. 510-157-623.
SCENIC 1.6B+G (1999) stan db, granatowy, 8.200 zł, lub zamiana, Suwałki. 513-264-521.
SCENIC 1.9DCI (2001) bogate wyposażenie, wymieniony rozrząd, 13.700 zł, Lipsk. 723-487-200.
SCENIC 2,0B+G (2000) 10.800 zł, gm.Stary Lubotyń. 698-312-769.
SCENIC 2.0B (1997) 5.000 zł, Myszyniec. 519-583-557.
SCENIC II 1.9DCI (2003) 26.000 zł, Suwałki. 691-466-000.
SCENIC, 1.6B+G (1997) stan bdb, bogate wyposażenie, 7.300 zł, ok.Ciechanowca. 797-831-622.
SCENIC, 1.9 TDI (1997) stan bdb, 8.800 zł. 507-049-587..
SCENIC, 1.9DCI (2004) 120KM, czerwony metalik, welur, klimatronik, alufelgi, 22.500 zł. 600-538-724..
SCENIC, 1.9DTI (2000) 98KM, czerwony, stan db, 210 tyś/km, klimatyzacja, 13.900 zł, Grajewo. 531-848-913.
THALIA 1,4B (2004) lwł, 13.500 zł, Suwałki. 502-374-443 po 16.
THALIA 1.4B+G (2004) e.szyby, e.lusterka, c.zamek, 8.500 zł, ok.Ciechanowca. (85)657-86-83.
THALIA, 1.4 (2004) pełne wyposażenie, lwł, 10.700 zł. 503-447-663..
TRAFFIC 2.1D (1998) 4.000 zł, lub zamiana na klacz źrebną, kombajn ziemniaczany Anna, gm.Janów. (85)721-61-03, 662-195-902.
TWINGO 1,2 b (1995) stan bdb, 4.000 zł, Białystok. 602-824-018.
TWINGO, 1.1 (1997) sprawny, 1.200 zł, B-stok. 509-468-223.
VEL satiS 3,0DCI (2004) initiale, 22.000 zł, lub zamienię, gm.Nowinka. 721-085-503.

❑ ROVER

200 2.2TD (1996) uszkodzony przód i lewa strona, 1.500 zł, Zambrów. 797-692-922.
216GSI 1.6B+g (1992) 4xe.szyby, lusterka, c.zamek, wspomaganie, 2.000 zł, Giżycko. 796-910-181.
400 1.4B V16 (1998) stan bdb, 9.000 zł, Szepietowo. 888-015-550.
416 1.6B (1997) c.zamek, el.szyby, lusterka, el.szyberdach, wspomaganie, ABS, klimatyzacja, 2xpp, 5.700 zł, Łapy. 503-909-606.
620 2,0 D (1995) zielony metalik, el.szyby, wspomaganie, poduszki, hak, 4.800 zł, Brańsk. 885-920-474.
75 1.8B (2001) kombi, srebrny, 15.500 zł, Korycin. 600-450-141.
AUSTIN, 3.5B+gaz 8V (1984) automat, do renowacji, 4.500 zł, ok.Bielska Podl. 604-810-538.

❑ SEAT

ALHAMBRA 1.9TDI (1999) 110KM, zielony metalik, klimatyzacja, hak, roleta, relingi, 14.800 zł, Łomża. 668-208-817.
ALHAMBRA 1.9TDI (2004) stan bdb, 133tys/km, 35.000 zł, Sokólka. 505-618-002.
ALHAMBRA, 1.9TDi (2002) ciężarowy, 5 miejsc, do lekkich poprawek, 21.000 zł, Łapy. 504-054-477.
AROSA 1.0MPI (2002)6.000 zł, gm.Poświętne. 889-193-103.
CORDOBA 1,4B (1998) stan bdb, 6.000 zł, ok.Knyszyna. 509-041-036.
CORDOBA 1,4B (2001) 10.800 zł, Białystok. 695-736-158 po 16.
CORDOBA 1,6B+G (1998/99) lub na części, 400 zł. 692-076-526.
CORDOBA 1.4B (1998) stan bdb, zielony, 225.000km oryginał, 5.200 zł, Szypliszki. 512-802-614.
CORDOBA 1.4B+g sekwencja (1997) 3.600 zł, Białystok. 507-876-333.
CORDOBA 1.6B+g (2002) salon polska, stan bdb, 13.200 zł, Sokółka. 518-938-835, 510-599-149.
CORDOBA 1.6B+G sekwencja (1996/07) użytkowany przez kobietę, 6.000 zł, Grajewo. 504-210-666.
CORDOBA 1.9D (1996) stan bdb, 5.800 zł, gm.Boguty. 606-409-533.
CORDOBA 1.9TDI (1998) granatowy, skóra, 7.500 zł, Białystok. 506-109-707.
CORDOBA vario 1,6B (2002) c.zamek, wspomaganie, st.bdb, 10.500 zł, Mońki. 601-891-963.
CORDOBA, 1.4B (1996) 3.700 zł. 506-641-978..
CORDOBA, 1.4B (1997) hak, 3.500 zł, ok.Krypna. 784-663-597.
CORDOBA, 1.6B (1999) sedan, zielony, salonowy, lwł, 93 tys/km, 8.900 zł, Ciechanowiec. 504-346-641.
CORDOBA, 1.6B+gaz sekwencja (1998) wspomaganie, el.szyby, c.zamek, bezwypadkowy, salon, 7.900 zł, Ciechanowiec. 506-991-079.
IBIZA 1,2B (2003) 67.000km, abs, c.zamek, wspomaganie, el.szyby, stan bdb, 12.500 zł, Białystok. 505-123-420.
IBIZA 1,2B+G (1992) silnik system porsche, 1.200 zł, ok.Ciechanowca. 510-232-545.
IBIZA 1,9D (1996) lub na części, 1.600 zł, gm.Nurzec Stacja. 663-495-803.
IBIZA 1,9SDI (2000) c.z, el.szyby, klimatyzacja, stan bdb, 6.700 zł. 500-786-168.
IBIZA 1.0B (2000) abs, wspomaganie, c.z, elektryka, 7.900 zł, B-stok. 504-407-101.
IBIZA 1.2B (2002) 3-drzwiowy, granatowy metalik, lwł, 9.000 zł, Olecko. 509-383-044.
IBIZA 1.9TDI (1998) zielony metalik, elektryka, centr.zamek, wspomaganie, 5.800 zł, Białystok. 662-103-554.
IBIZA 1.9TDI (2000) 5-drzwiowy, elektryka, komputer, c.zamek, 4pp, wspomaganie, abs, 8.500 zł, ok.B-stoku. 508-523-501.
IBIZA, 1.4 16V (2003) ABS, ESP, 4xpp, c.zamek, wspomaganie, elektryka, opony zimowe, 16.000 zł. 606-131-706..
IBIZA, 1.4B (1997) 3-drzwi, czerwony, stan bdb, 3.700 zł, Suwałki. 514-364-763.
IBIZA, 1.4B (2000) czerwony, 3-drzwiowy, 4xpp, klimatyzacja, 140.000km, 9.200 zł, Bielsk Podlaski. (85)731-73-25.
LEON 1,9TDI (2003) 110KM, klimatyzacja, elektryka, alufelgi, 19.600 zł, Ciechanowiec. 504-433-022.
LEON 1.9TDi (2001) klimatyzacja, 14.500 zł, Białystok. 792-346-126.
LEON 1.9TDi (2005) 65tys/km, lwł, salonowy, Sokółka, 29.000 zł. 607-927-843.
TOLEDO 1,6 (1996) OC+ badania techniczne do 2012r, dwa kpl. opon, 2.600 zł, Białystok. 602-414-743.
TOLEDO 1,9 TDI (1997) 110 KM, elektryka, klimatyzacja, immobiliser, stan bdb, 7.500 zł, Zambrów. 600-981-616.
TOLEDO 1,9 TDI (1998) zielony metalik, 205.000km, 6.500 zł, ok.Grajewa. (86)273-86-20.
TOLEDO 1,9 TDI (2003) zielony metalik, stan bdb, 18.500 zł, Wys.Maz. 692-316-406.
TOLEDO 1,9TD (1993) stan db, 2.000 zł, ok.Brańska. 501-612-422.
TOLEDO 1,9TDI, 110KM (2002) pełne wyposażenie oprócz skóry, sedan, czarna perła, 18.900 zł, Sokoły. 505-188-002.
TOLEDO 1.6B (1997) lwł, 105tys.km, 6.300 zł, gm.Czyżew. 606-640-178.
TOLEDO 1.8 (1997), klimatyzacja, pełna opcja, książka serwisowa, wiśniowy metalik, ABS, 4.500 zł, Kętrzyn. 506-620-091.
TOLEDO 1.8B (1998) klimatyzacja, e.szyby, abs, c.zamek, 4xpp, 4.900 zł, Olecko. 601-471-828.
TOLEDO 1.8B+G (1996) c.zamek, 2xpp, ABS, alufelgi, 5.000 zł, gm.Rutki Kossaki. 698-829-580.
TOLEDO 1.9TD (1995) hatchback, 5-drzwi, stan db, 3.500 zł, gm.Bargłów. (87)642-59-44, 516-538-367.
TOLEDO 1.9TDi (1995), c.zamek, wspomaganie, szyberdach, el.szyby, lusterka, alufelgi, 5.000 zł, gm.Sztabin. 696-424-064.
TOLEDO 1.9TDI (2000) 110KM, srebrny metalik, 15.500 zł, Białystok. 795-566-445.
TOLEDO 2.0B (1991) 2.000 zł, ok.Sejn. 502-861-855.
TOLEDO 2.0B+g (1992) 2.300 zł, Rutka Tartak. 505-512-995.

❑ SEICENTO

1,1 b (2000) alarm, poduszka, c.zamek, el.szyby, I wł. 4.400 zł, ok.Czyżewa. 516-626-274.
1,1B (2002) niebieski, 7.000 zł, Zambrów. 667-081-522.
1.100 B+Gaz (2003) 7.000 zł, Białystok. 510-949-575.
1.1B (2000) el.szyby, 1pp, nowe hamulce, sprzęgło, 3.800 zł, B-stok. 666-889-872.
1.1B (2002) niebieski, 57tys/km, zadbany, bezwypadkowy, 6.900 zł, ok.Sokółki. 506-752-735.
1.1B (2003/04) lwł, 71tys/km, oryginalny lakier, srebrny metalik, 7.900 zł, B-stok. 507-640-561.
1.1B (2004) 105 tyś/km, stan bdb, 6.500 zł, gm.Rutki. 696-316-740.
1.1B+G (1999) żółty, sporting, 3.500 zł, Białystok. 608-441-189.
900 B (1999) 2.100 zł, B-stok. 668-166-806.
900 b (1999) el.szyby, c.zamek, koła zimowe, 4.700 zł, Łomża. 509-349-009.
900 b (2000) 80.000 km, 4.300 zł, Suwałki. 517-129-531.
900B (1998) 3.600 zł, ok.Suwałk. 662-593-789.
900B (1998) lekko uszkodzony przedni błotnik, 3.700 zł, gm.Dąbrowa B-stocka. 603-754-481.
900B (2000) 3.900 zł, Grabówka. 883-767-258.
900B (2000) biały, 3.600 zł, ok.B-stoku. 511-375-202.
900B (2000) lwł, stan db, 3.700 zł, gm.Suchowola. 695-838-427, (85)712-57-38.
900B (2002) srebrny metalik, garażowany, stan db, 5.500 zł, Kleosin. 605-285-440.
900B (2003) 65tys/km, lwł, bezwypadkowy, stan bdb, 7.300 zł, B-stok. 506-085-995.
900B+G (1999) 3.300 zł, Łapy. 789-145-277.
900B+G (1999) centr.zamek, alarm, immobiliser, czerwony, stan bdb, 3.800 zł, Suwałki. 791-139-844.
900B+GAZ (2000) czerwony, 3.500 zł, Sokółka. 728-351-632.

❑ SKODA

FABIA 1,2B (2003) 152tys/km, Białystok, 12.900 zł. 504-660-863.
FABIA 1,9TDI (2000) alufelgi, klimatyzacja, srebrny metalik, Beżowy środek, 14.700 zł, Kolno. 600-156-080.
FABIA 1.2B (2004) uszkodzony, 1.600 zł lub na części, 1- 1.600 zł, gm.Dobrzyniewo. 796-748-680.
FABIA 1.2B (2004/05) kombi, klimatyzacja, el.szyby, kpl.kół zimowych, 110tys/km udokumentowany, 16.900 zł, Ełk. 608-467-059.
FABIA 1.2B+g (2004) uszkodzona, 1.600 zł lub na części, Białystok. 697-526-944.
FABIA 1.4B (2000) 133.600km, hatchback, garażowany, bezwypadkowy, srebrny metalik, 12.000 zł, Białystok. 781-293-976.
FABIA 1.4MPI (2001) biała, bezwypadkowa, 11.500 zł, gm.Łapy. 509-421-981.
FABIA 1.6B 16V (2005) lwł, klimatyzacja, 75.000km, bordo metalik, 19.900 zł, B-stok. 512-006-399.
FELICIA 1,3B+G (1996) 5-drzwiowy, sprawny, 1.600 zł, Białystok. 781-072-302.
FELICIA 1,3B+G (1998) koła zimowe, hak, 4.200 zł, Białystok. 517-445-920.
FELICIA 1,6B (1996) stan bdb, 4.300 zł, Grajewo. 797-231-086.
FELICIA 1.3B (1997) srebrny metalik, nowy alumulator, 132.000km, 3.000 zł, B-stok. 609-670-206.
FELICIA 1.3B (1998) kombi, biały, bez korozji, 2.100 zł, Suwałki. 500-776-334.
FELICIA 1.3B (1999) pierwsza rejestracja 2002, lwł, stan db, 2.600 zł, Białystok. 696-564-467.
FELICIA 1.3B+gaz (2000) wspomaganie kierowicy, przyciemniane szyby, lekko uszkodzona klapa, 2.300 zł, ok.Suwałk. 504-587-375.
FELICIA pickup 1.3B +g (1997) 3.200 zł, Kolno. 889-077-013.
FELICIA, 1.3 MPI B+G (2000) czerwona, zadbana, opony zimowe z felgami, 87 tys/km, 4.200 zł, B-stok. 698-336-944.
OCTAVIA 1,9 TDI (2000) bezwypadkowa, serwisowana, 13.900 zł, Zambrów. 507-978-740.
OCTAVIA 1,9 TDI (2002) 110KM, kombi, granat metalik, klimatyzacja, alufelgi, 202.000km, 18.000 zł, Zambrów. 501-546-320.
OCTAVIA 1,9TDI (1998) hatchback, czarny metalik, 5-drzwiowy, klimatyzacja, alufelgi, 10.800 zł, Białystok. 880-272-625.
OCTAVIA 1.6B (1998) serwisowany, lwł, 9.100 zł, lub zamienie na dostawczy, dopłata, ok.Dąbrowy Białostockiej. 509-151-156.
OCTAVIA 1.6B (2000) 10.500 zł, Suwałki. 798-509-901.
OCTAVIA 1.6B (2000) salonowy, granatowy, 190.000km, alufelgi, st.bdb, 12.500 zł, B-stok. 500-439-295.
OCTAVIA 1.6B+G sekwencja (1999/00) wrzosowy, ksenony, 2xkpl.kół, 11.000 zł, gm.Andrzejewo. 795-536-652.
OCTAVIA 1.9TDI (1999) 8.000 zł, Grajewo. 511-182-627.
OCTAVIA 1.9TDI (2004) 110KM, bezwypadkowa, 22.300 zł, Łomża. 602-884-938.
OCTAVIA 1.9TDI (2004) 130KM, 25.000 zł, Olecko. 606-128-752.
OCTAVIA 1.9TDI (2005) kombi, klimatyzacja, parktronik, salonowa, serwisowana, 24.500 zł, Suwałki. 692-440-520.
OCTAVIA I 1.9TDI (2004) klimatyzacja, elektryka, alufelgi, hak, 24.900 zł, ok.Łomży. 510-892-595.
OCTAVIA II 1.9TDI (2005) pełne wyposażenie oprócz skóry, lwł, stan bdb, 29.000 zł, gm.Krypno. 502-673-119.
OCTAVIA II Elegance 2.0TDI (2005) serwisowana, salonowa, 32.000 zł, Augustów. 510-478-635.
OCTAVIA, 1.6B (1999) serwis, 8.000 zł. 502-646-180..
OCTAVIA, 1.6B+G (1998) uszkodzona, 6.500 zł, ok.Zambrowa. 696-590-392.
OCTAVIA, 1.9TDI (2003) 159 tys/km, bogate wyposażenie, 23.500 zł, Wys.Maz. 606-954-546.
OCTAVIA, 2.0D (2008) bogate wyposażenie, 43.000 zł, Łapy. 512-038-083.
OKTAVIA (2007) 35.500 zł. 510-209-374 po 16.
SUPERB (2003) 27.500 zł. 510-209-374 po 16.

❑ STAR

1142 (1993) chłodnia, stan bdb, 11.000 zł, lub zamienię na osobowy, Czarna Białostocka. 692-339-907.
1142 7.0D (1993) 10.000 zł, gm.Juchnowiec. 728-473-871.
200 (1988) 5.500 zł, lub na części, Czarna B-stocka. 692-339-907.
200 (1989) sztywny, 4.000 zł lub na części, gm.Poświętne. (85)650-12-78.
200 (1989) wywrotka, stan bdb, 12.000 zł, ok.Jeżewa. 518-376-349.
200 (1992) wywrotka, w całości lub na części, 5.000 zł, Łapy. 502-246-410.
200, 6.0D (1987) 4.100 zł, ok.Dąbrowy Biał. 509-151-156.
244 (1982) z pługiem odśnieżnym i posypywarką, 20.000 zł, gm.Wasilków. 604-955-045.
6.6D (1991) wywrotka, ładowność 6t, 6.000 zł, Sokółka. 505-231-261.

❑ SUBARU

FORESTER, 2.0B (2006) salonowy, pełne wyposażenie, bezwypadkowy, 61.000km, 52.000 zł, Białystok. 602-383-437.

❑ SUZUKI

GRAND Vitara 2.0TD (2000) 162tys/km, 26.500 zł, Siemiatycze. 663-200-229.
GRAND Vitara, 2.0TD (2001) klimatyzacja, ABS, c.zamek, ks.serwisowa, 150 tyś/km, 26.800 zł, Dąbrowa Białostocka. 609-052-139.
VITARA 1,6 b (1988) napędy sprawne, karoseria do remontu, 2.500 zł, Białystok. 609-560-431.
VITARA 1,6 b (1994) el.szyby, lusterka, wspomaganie, 6.500 zł, Ciechanowiec. 502-206-288.
VITARA 1.6B (1990) 9.000 zł, Brańsk. 514-438-048.
VITARA 1.6B+G (1991) 7.000 zł, gm.Janów. 791-359-319.
VITARA 2,0 benzyna (1997) zielony metalik, 151tys/km, zadbany, 5-drzwiowy, klimatyzacja, elektryka, Szepietowo, 13.500 zł. 888-468-212.
VITARA 2,0B+G sekwencja (1996) 9.200 zł, gm.Sztabin. 508-621-760.
VITARA X90 1.6B (1997) 2-osobowe, niebieski, wspomaganie, c.zamek, elektryka, alufelgi, 4WD, 10.500 zł, Suwałki. 692-616-394.

❑ TATRA

143, 11D (1982) 15.000 zł, Szypliszki. 694-211-682.
815 3W (1988) 15t ładowności, 6x6, 23.000 zł lub zamiana na ciągnik rolniczy, gm.Siemiatycze. 506-991-625.

❑ TOYOTA

AVENSIS 1,8 WTI (2002) kombi, bezwypadkowy, polski salon, klimatyzacja, bogate wyposażenie, 14.500 zł, Zabłudów. 514-384-111.
AVENSIS 2,0D (1999) czarny metalik, skórzana tapicerka, elektryka, wspomaganie, abs, c.zamek, alarm, 9.500 zł, Mońki. (85)716-48-68.
AVENSIS 2,0TD (1998) pełna opcja bez skóry, srebrny, 12.500 zł, Bielsk Podlaski. 500-447-080.
AVENSIS 2.0 D4D (2002) czarny metalik, 19.000 zł

KRAMIK

COROLLA, 2.0B 4D (2005) kombi, szary metalik, klimatyzacja, elektryka, 21.700 zł, B-stok. 519-050-231.
COROLLA, 2.0D (2004) srebrny metalik, 7-osobowy, 30.000 zł, , ok.Kolna. (86)278-73-81.
LAND Cruiser 3.0D (1997) 28.000 zł, ok.Sokółki. 694-516-375.
LAND Cruiser 4,0D (1985) lwł, 8.000 zł, Suwałki. 516-940-508.
PICNIC 2,0 b (1996) hak, 211.000km, 6-osobowy, 8.000 zł, Stawiski. 516-369-605.
PREVIA 2,4 b +gaz (1982) 7-osobowy, tylne siedzenia rozkładane, 7.000 zł, Mońki. (85)716-80-52.
RAV 4 2,0B (1999) klimatyzacja, abs, hak, 21.000 zł, Sejny. 604-441-626.
RAV 4 2.4B (2005) klimatyzacja, abs, srs, radioodtwarzacz, zielony, 35.000 zł, Hajnówka. 784-710-404.
RAV 4, 2.2D (2007) 56 tyś/km, 70.500 zł, ok.Łap. 505-701-768.
RAV4 2,0D (2004) 5-drzwiowy, srebrny metalik, klimatronik, nawigacja, alufelgi, Białystok, 40.000 zł. 509-551-625.
STARLET 1,3B (1993) 2.500 zł, ok.Suwałk. 511-049-885.
YARIS 1,0 b (2000) srebrny metalik, 7.600 zł. (86)271-39-82, 698-433-570..
YARIS 1,0B (2004) 80.000km, 17.000 zł, Białystok. 728-702-620.
YARIS 1,4 D4D (2003) elektryka, c.z, wspomaganie, 15.000 zł, Rutki. 518-727-843.
YARIS 1,4 D4D (2007) 5-drzwiowa, 90 KM, pełna opcja, 27.800 zł, Białystok. 508-619-798.
YARIS 1,4 D4D (XII 2004) lwł, serwisowany, 5-drzwiowy, srebrny metalik, st.bdb, 20.000 zł, Suwałki. 798-092-200.
YARIS 1.0B (2000) salonowy, bezwypadkowy, st.bdb, 10.500 zł, B-stok. 506-372-182.
YARIS 1.0B (2004) 16.500 zł, gm.Wyszki. 501-512-833.
YARIS 1.4D4D (2003) 5-drzwiowa, czerwona, 175.000km, 15.000 zł, Augustów. 501-469-992.
YARIS, 1.0B (2002/03) 4-drzwiowy, ABS, c.zamek, wspomaganie, elektryka, radio cd, stan bdb, 12.900 zł. 603-618-999..
YARIS, 1.3 vvt-i (2005) 5-drzwi 127 tys/km, klimatyzacja, l wł, bezwypadkowa, srebrny metalik, 19.800 zł, Zambrów. 660-465-389.
YARIS, 1.3VVTI (2007) 5-drzwiowa, bogate wyposażenie, 26.200 zł, Łapy. 793-939-569.
YARIS, 1.4 D4D (2006) hatchaback, klimatyzacja, elektryka, c.zamek, 9xairbag, ABS, wspomaganie, 28.000 zł, Hajnówka. 604-113-982.
YARIS, 1.4D (2002) klimatyzacja, ABS, el.szyby, 150 tyś/km, 3-drzwi, bezwypadkowy, 13.600 zł, Suwałki. 514-364-763.
YARIS, 1.4D (2004) komputer, klimatyzacja, elektryka, c.zamek, 4xpp, abs, wspomaganie, 20.000 zł, Hajnówka. 604-113-982.

❑ TRABANT

601 600B (1990) hak, 800 zł, Suwałki. (87)567-51-96.

❑ UAZ

1.9D (1976) silnik Mercedes, 6.000 zł, do uzg, ok.B-stoku. 696-476-243.
469B 2.2D (1976) 2.300 zł, Sejny. 501-565-569.

❑ VOLKSWAGEN

BORA 1,6 b (2000) srebrny metalik, zadbany, nowe, opony, 14.500 zł, ok.Białegostoku. 501-866-801.
BORA 1.6B (1998) lwł, bezwypadkowy, ks.serwisowa, klimatyzacja, srebrny metalik, 13.500 zł, Suwałki. 517-950-045.
BORA 1.6B (1999) bogate wyposażenie, stan bdb, 12.900 zł, Łomża. 506-467-366.
BORA 1.9TDI (1998/99) st.bdb, 11.500 zł lub zamiana na 7-osobowy. 507-049-587..
BORA 1.9TDI (2000/01) stan bdb, 14.200 zł, ok.Jeżewa. 501-247-260.
BORA 1.9TDI, kombi, 115KM (1999) klimatronik, podgrzewane fotele, 4xpp, alufelgi, hak, 15.100 zł, Łomża. 600-834-452.
BORA 2.8B +g (1999) nawigacja, podgrzewane fotele, pełna elektryka, 4x4, 205KM, 16.800 zł, ok.Suchowoli. 506-869-026.
BORA, 1.9TDI (2000) 110KM, 178 tys/km, granatowy metalik, 19.900 zł, Białystok. 506-962-827.
CADDY 1,9D (2000) 8.000 zł, Mońki. 789-032-951.
CADDY, 1.6D (1997) stan db, 4.500 zł. 507-049-587..
CARAVELLE 2.4D (1993) granatowy, przyciemniane szyby, 8-osobowy, przednie fotele obrotowe, 12.000 zł, gm.Czarna B-stocka. 691-941-030.
CORRADO 1,8 b 16 V (1991)bogate wyposażenie, zielony metalik, 4.500 zł, Lipsk. 511-004-379.
GARBUS 1.3B (1972) stan bdb, zarejestrowany, na chodzie, 4.500 zł, Sokółka. 501-398-180.
GOLF 1,9TD (1997) kombi, granatowy metalik, hak, 2xpp, Wys.Maz, 5.200 zł. 500-066-833.
GOLF 1.6B (1995) 5-drzwiowy, el.szyby, wspomaganie, c.zamek, stan bdb, 4.100 zł, Suwałki. 507-363-726.
GOLF 1.9TDI (1999) 5d, srebrny, alufelgi, klimatyzacja, 175tys/km, zadbany, oryginalne szyby, 14.400 zł, Sokółka. 504-766-777.
GOLF II 1,6 b (1989) stan db, 1.700 zł, ok.Filipowa. 503-544-285.
GOLF II 1,6 TD (1986) 1.500 zł, Zambrów. 885-494-905.
GOLF II 1,8B (1988) automat, stan bdb, nowe opony, 2.500 zł, Giżycko. 608-686-971.
GOLF II 1.3B (1990) składak, st.db, 1.800 zł, ok.Krypna. (85)716-95-84.
GOLF II 1.6B (1991) czerwony, 5d, stan db, 1.600 zł, Suwałki. 503-649-261. (87)566-78-07 po18.
GOLF II 1.6TD (1990) 2.900 zł, Grajewo. 784-191-368.
GOLF II 1.6TD (1990) 3-drzwiowy, srebrny metalik, 1.800 zł, ok.Suwałki. 510-505-347.
GOLF II 1.6TD (1990) wiśniowy, stan db, 2.800 zł, gm.Wyszki. (85)739-50-33.
GOLF II 1.6TD (1992) 3-drzwiowy, 3.100 zł, ok.Sejn. 660-542-166.
GOLF II 1.8B (1997) składak, 2.000 zł, Sokółka. 797-497-022.
GOLF II, 1.3B (1991) stan bdb, 2.500 zł, Suchowola. 516-361-933.
GOLF II, 1.6B (1991) stan db, 1.600 zł, Suwałki. 665-774-696.
GOLF II, 1.6B+G (1991) 5-drzwiowy, błękitny metalik, stan bdb, 2.900 zł, Rutka Tartak. (87)568-71-74 po 17.
GOLF II, 1.8B (1987) stan bdb, 2.800 zł, B-stok. 606-632-817.
GOLF III 1,4B (1996) zielony metalik, szyberdach, alufelgi, hak, 4.800 zł, Suwałki. (87)567-85-61.
GOLF III 1,4B (1998) 9.000 zł, Dąbrowa B-cka. 608-181-660.
GOLF III 1,4B+G (1995) kombi, poduszka, wspomaganie, 4.000 zł, gm.Dobrzyniewo. 784-047-895.
GOLF III 1,8 b +gaz (1995) hak, alufelgi, zadbany, niebieski, 4.500 zł, Grajewo. 530-924-575.
GOLF III 1,8 b +GT (1994) wspomaganie, el.szyby, podgrzewane lusterka, klimatyzacja, 3.500 zł, ok.Sokółki. 510-765-934.
GOLF III 1,8 GTI b (1992) 4.500 zł, Białystok. 697-826-940.
GOLF III 1,8B (1995) stan bdb, 4.700 zł, Grajewo. 797-231-086.
GOLF III 1,8B (1997) klimatyzacka, 5-drzwiowy, joker, abs, 2xairbag, czarny metalik, 5.800 zł, Olecko. 604-954-295.
GOLF III 1,9 TDI (1994) 5.300 zł, Pisz. 664-754-558.
GOLF III 1,9 TDI-90 KM (1995) elektryka, fioletowy, 4.500 zł, Grajewo. 530-924-575.
GOLF III 1,9TD (1992) 1.700 zł, Kolno. 787-494-144.
GOLF III 1,9TD (1994) kombi, wspomaganie, elektryka, 2xpp, 5.000 zł, Suwałki. 794-254-574.
GOLF III 1,9TD (1995) zielony, c.z, alufelgi, 6.000 zł, Mońki. 503-392-568.
GOLF III 1,9TDI (1997) kombi, czarny, hak, 6.000 zł, ok.Dąbrowy Białostockiej. 661-754-235.
GOLF III 1.4B (1994) 2.500 zł, Łomża. 787-345-020.
GOLF III 1.4B (1996) elektryka, po remoncie zawieszenia, 3d, 3.300 zł, Sokółka. 510-279-442.
GOLF III 1.4B (1997) 3-drzwiowy, 6.500 zł, Suwałki. 513-421-105.
GOLF III 1.4B (1998) abs, kombi, elektryka, bezwypadkowy, 5.800 zł, Sokółka. 508-229-850.
GOLF III 1.4B+G (1993) 1.900 zł, B-stok. 503-447-659.
GOLF III 1.6B (1997) stan bdb, 5.800 zł, Suwałki. 511-354-485.
GOLF III 1.8B (1992) 5-drzwiowy, 2.300 zł, gm.Brańsk. 698-417-478.
GOLF III 1.8B (1994) 3.500 zł, Sokółka. 502-068-889.
GOLF III 1.8B (1994) kombi, granatowy, stan bdb, 4.700 zł, Suwałki. 886-757-642.
GOLF III 1.8B (1995) składak, wspomaganie, abs, 5-drzwi, 1.600 zł, Giżycko. 796-910-181.
GOLF III 1.8B +g (1994) kombi, czerwony, 2pp, abs, c.zamek, st.bdb, 2.500 zł, Ełk. 886-124-725.
GOLF III 1.8B +g (1995) szyberdach, hak, kpl.kół zimowych, 4.600 zł, gm.Klukowo. 786-042-163.
GOLF III 1.8B+g (1992) 2.200 zł, gm.Boguty. 512-024-280.
GOLF III 1.8B+G (1992) c.z, alarm, wspomaganie, 4.400 zł, ok.Suwałk. 603-639-952.
GOLF III 1.8B+G (1993) szyberdach, el.szyby, stan bdb, alufelgi, 5.200 zł. 500-786-168.
GOLF III 1.8B+G (1995) hak, ekonomiczny, elektryka, 2xpp, stan bdb, 3.500 zł, Wys.Maz. 785-616-784.
GOLF III 1.9TD (1993) 6.500 zł, Suwałki. 500-091-031.
GOLF III 1.9TD (1994) 5-drzwiowy, 3.200 zł, ok.Kalinowa. 782-879-559.
GOLF III 1.9TDI (1992) 3-drzwiowy, c.zamek, 4.000 zł, gm.Ełk. 500-738-334.
GOLF III 1.9TDI (1995) 3.800 zł, Augustów. 504-741-607.
GOLF III 1.9TDI (1996) uszkodzona turbina, 2.800 zł, B-stok. 794-374-638.
GOLF III 1.9TDI (1997) 110KM, kombi, klimatyzacja, 8.900 zł, ok.Suwałk. 504-307-632.
GOLF III 1.9TDI (1997) 90KM, 170.000km, hak, el.szyby, c.z, stan bdb, 8.500 zł. 511-135-730.
GOLF III 2,0B+G (1995) 5.500 zł, gm.Janów. 515-350-594.
GOLF III 2.0GTI (1994) el.szyby, lusterka, alufelgi, 3.000 zł, gm.Sztabin. 793-270-189.
GOLF III kombi 1.9D (1997) stan bdb, oryginalne szyby, 6.400 zł, Białystok. 503-154-719.
GOLF III kombi, 1.9TDI (1995) zielony metalik, zarejestrowany jako ciężarowy, 4.000 zł, Augustów. 518-010-997.
GOLF III, 1.4B (1993) zielony, 3-drzwi, nowe opony zimowe, stan bdb, 2.900 zł, Suwałki. 500-776-334.
GOLF III, 1.4B+G (1992) 5-drzwiowy, 3.900 zł, Zambrów, 691-378-179.
GOLF III, 1.4b+gaz (1992) stan bdb, 5d, 3.800 zł, ok.Czyżewa. 791-773-075.
GOLF III, 1.6B+G (1993) 2.000 zł, Olecko. 517-792-158.
GOLF III, 1.8B (1992) hak, 5-drzwiowy, 3.000 zł, ok.Kolna. 517-541-810.
GOLF III, 1.8B+G (1995) opony zimowe, 5.000 zł, Klukowo. 507-591-324.
GOLF III, 1.8B+gaz (1992) stan db, 3.200 zł, ok.Raczek. 518-815-946.
GOLF III, 1.9GTD (1993) 5-drzwi, czarny, alufelgi, 3.500 zł, gm.Augustów. 726-179-005.
GOLF III, 1.9TD (1993) biały, 2.600 zł, Brańsk. 787-391-248.
GOLF III, 1.9TDI (1995) 5.500 zł, Sidra. 609-128-689.
GOLF IV 1,4 16 V (1998) 3-drzwiowy, 8.900 zł, Dąbrowa B-cka. 511-313-538.
GOLF IV 1,4B (1998) 5-drzwiowy, czarny, c.z, po wymianie rozrządu, 10.500 zł, ok.Dąbrowy Białostockiej. (85)712-81-05.
GOLF IV 1,6B (1998) 5-drzwiowy, 7.500 zł, Ciechanowiec. 885-317-657.
GOLF IV 1,6B 16V (2003/04) kombi, zielony metalik, elektryka, salonowy, bezwypadkowy, 18.900 zł, Białystok. 518-044-559.
GOLF IV 1,9 D (1998) 8.000 zł, Mońki. (85)716-49-95.
GOLF IV 1,9 TDI (1998) 5-drzwiowy, stan bdb, w oryginale, 12.600 zł, Pisz. 664-754-558.
GOLF IV 1,9 TDI (2002) 28.000 zł, ok.Suwałk. 608-399-490.
GOLF IV 1.4B (1998) 5-drzwiowy, salonowy, ekonomiczny, 9.400 zł, lub zamiana, Hajnówka. 660-104-999.
GOLF IV 1.4B (2000) abs, e.szyby, stan db, 9.800 zł, Nowinka. 509-093-591.
GOLF IV 1.6B (1999) 3-drzwiowy, srebny, elektryka, klimatyzacja, zadbany, 10.500 zł, Sejny. 883-586-833.
GOLF IV 1.6B (1999) 5-drzwi, klimatyzacja, czarny, 11.800 zł, Augustów. 697-212-360.
GOLF IV 1.6B 16V (2001) salonowy, bezwypadkowy, garażowany, st.bdb, 15.500 zł, B-stok. 506-372-182.
GOLF IV 1.8TDI (1999) kombi, 4xpp, el.szyby, c.z, srebrny, klimatyzacja, 13.500 zł, Białystok. 510-438-195.
GOLF IV 1.9D (2000) złoty, 149.000km, 19.000 zł, Augustów. 886-614-559.
GOLF IV 1.9SDI (2000) kombi, ESP, airbag, relingi, podgrzewane fotele, 12.500 zł, Białystok. 511-778-870.
GOLF IV 1.9TDI (1995) 5.900 zł, ok.Lipska. 697-349-122.
GOLF IV 1.9TDI (1998) 10.900 zł, Łapy. (85)715-41-17.
GOLF IV 1.9TDI (1998) czarny, alufelgi, 5-drzwiowy, st.bdb, 12.500 zł, Mońki. 508-603-613.
GOLF IV 1.9TDI (2001) kombi, 110KM, wersja edition, kombi, serwisowany, 17.800 zł, Ostrołęka. 601-375-110.
GOLF IV 1.9TDI (2001) kombi, czarny metalik, 159.000km, alufelgi, klimatyzacja, 16.800 zł, Białystok. 514-462-050.
GOLF IV 2,3KAT (1998) 150KM, Wasilków, 9.500 zł lub zamienię na inny, motocykl. 508-663-553.
GOLF IV cabrio 2,0 b (2002) stan bdb, 15.000 zł, Augustów. 500-159-802.
GOLF IV kombi 1,9 TDI, 115 KM (2000) klimatyzacja, alufelgi, ASR, 14.800 zł, Suwałki. 695-298-398.
GOLF IV, 1,9 TDI (2003) 23.300 zł, Białystok. 696-02-291, (85)651-79-07.
GOLF IV, 1.4B (2000) 3-drzwiowy, salonowy, 10.500 zł, Sokółka. 516-626-785.
GOLF IV, 1.6B (1999) 5-drzwiowy, złoty metalik, salonowy, lwł, 9.900 zł, Ciechanowiec. 504-346-641.
GOLF IV, 1.6B (2000) kombi, pełna elektryka, szary metalik, stan tech.bdb, 12.500 zł, Zambrów. 512-341-848.
GOLF IV, 1.9D (1998) 3-drzwi, 7.200 zł. 509-678-585..
GOLF IV, 1.9TD (2000) czarny, klimatronik, elektryka, c.zamek, 15.200 zł. 660-478-686..
GOLF IV, 1.9TDI (1999) 5-drzwi, el.szyby, lusterka, klimatyzacja, 2x kpl.kół, biały, 15.000 zł, Augustów. 883-343-221.
GOLF IV, 1.9TDI (2002) srebrny metalik, ESP, klimatyzacja, 8xAirbag, alufelgi 16", 19.800 zł, Augustów. 723-601-119.
GOLF IV, 16V 1.4B (1998) 165.000km, 11.000 zł, gm.Klukowo. 604-709-228.
GOLF V, 1.9TDI (2003) 5-drzwiowy, 27.500 zł, Sidra. 609-128-689.
GOLF, 1.4B+G (2000) 128 tys/km, stan bdb, 13.500 zł. 503-447-663..
GOLF, 1.6B+G (1995) lekko uszkodzony, sprawny, 2.500 zł. 501-837-239..
GOLF, 1.9 SDI (2000) kombi, stan bdb, podgrzewane fotele, relingi, inne dodatki, 12.000 zł, Białystok. 511-778-870.
GOLF, III 1.8B (1993) niebieski, 3.500 zł, Suwałki. 504-419-928.
JETTA 1,6 D (1991) szeroki zderzak, el.lusterka, czerwony, 3.400 zł, Suchowola. 608-002-152.
JETTA 1,9TDI (2007) 36.000 zł, Łomża. 506-467-366.
JETTA 1.6B+G (1991) stan db, 1.300 zł. 605-603-560.
JETTA 1.8B+G (1991) szyberdach, hak, wspomaganie, szerokie zderzaki, 2.200 zł, Sokółka. 500-006-156.
JETTA 2,0B+G (1997) 5.000 zł, gm.Ciechanowiec. (86)277-65-12.
JETTA 2.5B (2006) 150 KM, srebrny, 30tys/km, 38.700 zł lub zamiana, Łomża. 503-993-505.
JETTA, 1.8 B+G (1991) 800 zł, w całości lub na części, Suwałki. 513-511-439.
LT 2.5D (1997) zielony metalik, 7-osobowy, ciężarowy, 250tys/km, stan bdb, 16.900 zł, Zambrów. 798-864-432.
LT 28 2,5 D (2000) stan bdb, 25.000 zł, Łapy. 514-423-920.
LT 28 2,5 TDI (1996/97) średni, hak, zielony, 12.500 zł, Kolno. 668-178-602.
LT 35 2,4B+G (1988) nowa butla, nowe opony, bliźniak, 3.500 zł, gm.Sztabin. 506-990-762.
LT 35 2.5TDI (2004) max, żółty, 320.000km, klimatyzacja, 38.500 zł, Ciechanowiec. 512-346-042.
LT 35, 2.5TDI (2004) średni wysoki, 6-osobowy, stan bdb, 29.900 zł, Bielsk Podlaski. 506-788-695.
LT-28, 2.5D (2003) 28.000 zł, B-stok. 517-845-277.
LT35 2.4B (1995) 3-stronny wywrot, kat B, 15.500 zł, Sokółka. 505-290-965.
LT-35 2.4D (1989) laweta, 12.000 zł, lub zamiana na inny, Hajnówka. 606-505-131.
LT35 2.5TDI (2003) biały, 225.000km, ks.serwisowa, 31.000 zł, Ciechanowiec. 512-346-042.
LT-35, 2.0B (1979) kempingowy, 4.800 zł, ok.Suwałk. 697-785-872.
LT45 2,5TDI (1995) 17.000 zł, Augustów. 502-661-874.
NEW beetle 1.9TDI (1999) 90KM, niebieski metalik, alufelgi, zadbany, 14.800 zł, ok.B-stoku. 798-674-642.
PASSAT 1,8B+G (1995) kombi, 3.000 zł, gm.Sztabin. (87)641-33-14, 662-390-805.
PASSAT 1,9 TD (1993) kombi, biały, 3.700 zł, Ełk. 503-582-176.
PASSAT 1,9 TD, 130 KM (2001) sedan, srebrny, bogate wyposażenie, 6-biegowy, 21.700 zł, Suwałki. 506-617-718.
PASSAT 1,9 TDI (1994) 4.200 zł, Kowale Oleckie. 798-603-125.
PASSAT 1,9 TDI (1995) 140 KM, CB radio, 7.000 zł, Choroszcz. 695-689-426.
PASSAT 1,9 TDI (2000) ABS, klimatyzacja, 2 poduszki, stan bdb, 18.000 zł. 665-865-613..
PASSAT 1,9 TDI (2000) bogate wyposażenie, 17.000 zł, Augustów. 607-881-112.
PASSAT 1,9 TDI (2002) sedan, klimatronic, 6-biegowy, szyberdach, tempomat, 25.700 zł, Łomża. 608-342-463.
PASSAT 1,9 TDI (2005) sedan, bezwypadkowy, czarna perła, bogate wyposażenie, stan bdb, 39.500 zł, Wys.Maz. 513-718-913.
PASSAT 1,9 TDI kombi (2004) 170.000km, niebieski metalik, bogate wyposażenie, 22.500 zł, Mońki. 692-003-101.
PASSAT 1,9D (1990) kombi lub na części, 1.100 zł, ok.Suwałk. 515-414-350.
PASSAT 1,9TD (1993) po wypadku, 1.500 zł, Szulborze Wielkie. 600-243-817.
PASSAT 1,9TD (1994) sedan, 2xpp, el.szyberdach, hak, alufelgi, 4.500 zł, Czyżew. 513-301-552.
PASSAT 1,9TDI (1994) elektryka, szyberdach, c.z, hak, kombi, 5.200 zł, Augustów. 603-083-491.
PASSAT 1,9TDI (1996) sedan, granatowy, 5.900 zł, Dąbrowa B-cka. 608-181-660.
PASSAT 1,9TDI (1996) uszkodzony, 3.000 zł, Białystok. 507-782-243.
PASSAT 1,9TDI (2000) sedan, granatowy, 116KM, 6-biegowy, klimatronic, elektryka, 14.800 zł, Augustów. 721-523-344.
PASSAT 1,9TDI (2003) kombi, 131KM, 230.000km, klimatyzacja, abs, asp, nawigacja, czarny metalik, 24.000 zł, Wys.Maz. 508-574-937.
PASSAT 1.6D (1990) czarny metalik, kombi, 2.000 zł, ok.Kolna. 508-477-283.
PASSAT 1.8B (1993) kombi, biały, alufelgi, c.zamek, szyberdach, hak, 2.000 zł, gm.Korycin. 781-899-331.
PASSAT 1.8B (1996) stan bdb, 6.900 zł, Augustów. 663-472-932.
PASSAT 1.8B (1999) 120tys/km, 13.500 zł, Mońki. 604-225-611.
PASSAT 1.8B (1999) 4x el.szyby, 4xpp, klimatronic, ABS, skóra, stan bdb, 14.300zł, Mońki. 500-081-607.
PASSAT 1.8B +g (1995) do remontu, 1.000 zł, gm.Nur. 511-646-932.
PASSAT 1.8B+g (1991) kombi, do poprawek lakierniczych, 1.400 zł, Białystok. 792-905-742.
PASSAT 1.8b+g (1998) sedan, granatowy metalik, klimatronik, abs, 2xpp, 13.500 zł, Białystok. 604-842-078.
PASSAT 1.9D (1991) kombi, 3.000 zł, ok.B-stoku. 603-472-289.
PASSAT 1.9D (1992) 3.500 zł, B-stok. 662-648-656.
PASSAT 1.9D (1993) kombi, 1.700 zł, ok.Knyszyna. 510-213-200.
PASSAT 1.9D (1997) wymiana rozrządu, stan bdb, bogate wyposażenie, 12.500 zł, gm.Jedwabne. 660-469-750.
PASSAT 1.9D (2002) czarny metalik, 200.000km, alufelgi, 19.900 zł, Białystok. 797-660-512.
PASSAT 1.9DTI (2004) 26.000 zł, Zalesie. 669-772-803.
PASSAT 1.9TD (1990) kombi, c.z, wspomaganie, czarny, 2.400 zł, Boćki. 669-596-809.
PASSAT 1.9TD (1992) kombi, st.bdb, 3.500 zł, Augustów. 781-062-285.
PASSAT 1.9TD (1996) czarna perła, metalik, hak, 2xpp, el.szyby, po wymianie amortyzatorów, 6.500 zł, gm.Poświętne. 784-101-634.
PASSAT 1.9TD (1996) sedan, granatowy, abs, hak, szyberdach, 4.800 zł. 604-497-279.
PASSAT 1.9TD (2002) 130KM, kombi, zielony, bezwypadkowy, pełne wyposażenie, 27.000 zł, Suwałki. 696-471-317.
PASSAT 1.9TDI (1995) kombi, abs, 2xpp, radio, wspomaganie, c.zamek, 5.850 zł, Białystok. 533-265-170.
PASSAT 1.9TDI (1996) 110KM, 283tys/km, zielony metalik, klimatronic, alufelgi, el.przyciemnione szyby, 7.500 zł, B-stok. 663-939-306.
PASSAT 1.9TDI (1996) kombi, 110KM, 8.000 zł, Brańsk. 511-233-453.
PASSAT 1.9TDI (1998) kombi, 8.500 zł, Augustów. 504-741-607.
PASSAT 1.9TDI (1998) kombi, bordowy metalik, 11.200 zł, Białystok. 602-429-298.
PASSAT 1.9TDI (1998) kombi, granatowy metalik, elektryka, stan bdb, 12.900 zł, Augustów. 606-761-584.
PASSAT 1.9TDI (1999) zielony, kombi, pełna opcja, 12.000 zł, Bargłów Kośc. 603-103-385.
PASSAT 1.9TDI (2000) kombi, pełne wyposażenie oprócz skóry, wersja Comfort, 15.900 zł, B-stok. 668-166-806.
PASSAT 1.9TDI (2000) kombi, pełne wyposażenie, 210.000km, stan db, 14.500 zł. 504-308-352.
PASSAT 1.9TDI (2000) pełne wyposażenie, 6-biegowy, granatowy metalik, kombi, 19.000 zł, Giżycko. 517-351-364.
PASSAT 1.9TDI (2001) pełna opcja, 20.000 zł, Sztabin. 663-705-834.
PASSAT 1.9TDI (2002) srebrny metalik, ks.serwisowa, kpl.kluczyków, koła zimowe z felgami, 23.000 zł, Suwałki. 695-299-090.
PASSAT 1.9TDi (2003) el.szyby, klimatronik, ABS, ESP, fotochromatyczne lusterko, hak, srebrny, 202.000km, 22.500 zł, Białystok. 603-508-156.
PASSAT 1.9TDI (2003) sedan, 130KM, pełne wyposażenie, stan bdb, 27.000 zł, Wys.Maz. 791-096-908.
PASSAT 1.9TDI (2004) kombi, 130KM, 28.000 zł, lub zamienię do 18.000 zł. 793-644-363.
PASSAT 1.9TDI (2004) kombi, klimatronic, abs, esp, stan bdb, 24.900 zł, Siemiatycze. 604-692-959.
PASSAT 1.9TDI (2004) sedan, 22.000 zł, B-stok. 504-494-002.
PASSAT 1.9TDI (2006) kombi, stan bdb, bezwypadkowy, wymienione płyny, rozrząd, 42.000 zł, Augustów. 604-580-080.
PASSAT 1.9TDI kombi (1999) granatowy, ABS, centr.zamek, podgrzewane lusterka, klimatyzacja, 15.500 zł, Suwałki. 604-850-404, 600-609-297.
PASSAT 2,0TDI (2007) model 2008, serwisowany, czarny metalik, 97.000km, 45.000 zł, Białystok. 698-149-333.
PASSAT 2,8 V6 (1998)+gaz sekwencja, kombi, klimatronik, bežowa skóra, czarny metalik, 4x4, 13.900 zł, Białystok. 600-019-128.
PASSAT 2,8B+G (1999) czarny, klimatyzacja, alufelgi, 4x4, 12.500 zł, Suwałki. 502-819-756. .
PASSAT 2.0B (1992) kombi, 2.800 zł, Augustów. 781-062-285.
PASSAT B3 1.6TD (1989) sedan, srebrny metalik, szyberdach, hak, stan db, 2.500 zł, Brańsk. 516-477-324.
PASSAT B3 1.8B+G, czerwony, 1.500 zł, Suwałki. 510-597-060.
PASSAT B3 2.0B+g (1992) kombi, 2.500 zł, ok.Moniek. 508-816-212.
PASSAT B3 Arriva, 1.9TD (1993) kombi, 4.000 zł. 603-934-811.
PASSAT B4 1,9TDI (1996) kombi, bogate wyposażenie, klimatronic, szyberdach, el.szyby, 7.500 zł, Łapy. 660-246-835.
PASSAT B4 1.9TDI (1994) kombi, 6.200 zł, ok.Suwałk. (87)563-00-54.
PASSAT B4 1.9TDI (1994) kombi, zadbany, 6.400 zł, Kalinowo. 503-794-327.
PASSAT B4 2.0B+g (1994) kombi, srebrny, kpl.kół zimowych, hak, szyberdach, 5.800 zł, Dąbrowa Biał. 662-956-695.
PASSAT B5 1,6 b (1996) stan bdb, 7.300 zł, Zambrów. 695-686-935.
PASSAT B5 1,9TDI (1998) kombi, czarny, 10.000 zł, Augustów. 604-707-247.
PASSAT B5 1,9TDI (2000) kombi, srebrny, klimatyzacja, 15.800 zł, Białystok. 511-041-555.
PASSAT B5 1.9TDI (1996) 110KM, bogate wyposażenie, granat metalik, 11.800 zł, Śniadowo. 515-536-403.
PASSAT B5 1.9TDI (1997) sedan, 110KM, nowy rozrząd, 2xel.szyby, lusterka, c.zamek, 12.900 zł, ok.Wys.Maz. 517-497-211.
PASSAT B5 1.9TDI (1998) bogate wyposażenie, 12.800 zł, lub zamienię na tańszy, Łomża. 798-306-771.
PASSAT B5 1.9TDI (2004) pełna wersja, stan bdb, bezwypadkowy, sedan, 29.500 zł, Białystok. 602-454-606.
PASSAT B5 FL 1,9TDI (2005) 130KM, tiptronic, sedan, bzwypadkowy, srebrny, nawigacja, 29.000 zł, Białystok. 503-135-597.
PASSAT B5 FL 1.9TDI (2001) stan bdb, sedan, 19.000 zł, Ciechanowiec. 885-317-657.
PASSAT B5 kombi, 1,9 TDI (2000) 115 KM, czarny metalik, 6-biegowy, alufelgi, 17.000 zł. Mońki. 505-759-966.
PASSAT B5, 1.8TB+gaz (2000) bordo, sedan, 215 tyś/km, 14.500 zł, B-stok. 666-200-891.
PASSAT B5, 1.9TDI (1998) 90KM, biały, stan db, 8.000 zł, Augustów. 518-010-997.
PASSAT B5, 1.9TDI (1998) sedan, pełna elektryka, bordo metalik, stan bdb, 13.500 zł, ok.Ciechanowca. 519-562-548.
PASSAT B6 2,0B (2007) 49.000 zł, ok.Ciechanowiec. 887-392-281.
PASSAT B6 2,0TDI (2005) czarny metalik, salonowy, 35.500 zł, Pisz. 691-244-188.
PASSAT B6 2.0TDI (2007) 140KM, grafitowy metalik, pełne wyposażenie, 42.600 zł, gm.Wydminy. 696-350-705.
PASSAT B6, 2.0TDI (2006) srebrny metalik, sedan, pełna opcja, wersja Comfort Line, 39.000 zł, B-stok. 601-494-835.
PASSAT CC 2.0TSI (2010) 20tys/km, czarny, pełne wyposażenie, automat, 79.900 zł, B-stok. 514-945-483.
PASSAT kombi 1,8 b +gaz (1996) 6.200 zł, Mońki. 503-326-096.
PASSAT kombi 1.9TDI (2002) 101KM, 195.000km, klimatyzacja, elektryka, 20.000 zł, ok.Dąbrowy Białostockiej. 661-754-235.
PASSAT kombi 1.9TDI (2006) wymiana rozrządu, 42.000 zł, Augustów. 604-580-080.
PASSAT kombi 2.0B (1992) w całości lub na części, 2.000 zł, Suwałki. 506-682-596.
PASSAT kombi, 1.9TDI (1995) 6.500 zł, Dąbrowa B-stocka. (85)712-25-32.
PASSAT kombi, 1.9TDI (1997) hak, 9.500 zł, Białystok. 507-505-127.
PASSAT kombi, 1.9TDI (2000) klimatronik, 18.000 zł, do uzg, gm.Andrzejewo. (86)271-71-38.
PASSAT, 1.8B (1997) uszkodzony przód, 4.500 zł, Poświętne. 504-097-139.
PASSAT, 1.9D (1992) sedan, stan bdb, wspomaganie, c.zamek, pilot, alufelgi 15", srebrny, 3.500 zł. 511-279-857.
PASSAT, 1.9TD (1991) sedan, alufelgi+ koła zimowe, stan db, 3.200 zł, ok.Łap. 503-117-193, 503-117-192.
PASSAT, 1.9TDI (1992) kombi, stan bdb, 3.900 zł, Bielsk Podlaski. 506-788-695.
PASSAT, 1.9TDI (1998 XII) sedan, automat, bogata wersja, jasna skóra, 11.500 zł, Augustów. 604-855-946.
PASSAT, 1.9TDI (1998) bogate wyposażenie, 12.500 zł, Łomża. 602-434-305.
PASSAT, 1.9TDI (2000) 115KM, elektryka, klimatyzacja, kontrola trakcji, kierunkowskazy w lusterkach, 13.500 zł, B-stok. 793-941-070.
PASSAT, 1.9TDI (2000) sedan, zielony, 14.900 zł, Zambrów. 500-125-260.
PASSAT, 1.9TDI (2001) klimatyzacja, po liftingu, 18.000 zł, gm.Radziłów. 505-641-706.
PASSATA B3 kombi 1.9TD (1992) stan db, 3.500 zł, ok.Sejn. 504-128-408.
POLO 1,0 b (1998) niebieski, 5-drzwiowy, 4.700 zł, ok.Bielska Podl. 506-749-612.
POLO 1,0B (1996) 3.500 zł, Drohiczyn. 502-265-357.
POLO 1,3 Benzyna (1995) lwł, serwisowany, 5-drzwiowy, elektryka, 2xpp, Wys.Maz, 5.200 zł. 500-066-833.
POLO 1,4 b (1999) variant, 109.000km, stan bdb, 8.000 zł, ok.Białegostoku. (85)749-13-69.
POLO 1,4B (2000) wspomaganie, abs, c.z, el.szyby, 5-drzwiowy, 8.900 zł, Białystok. 791-540-858.
POLO 1,6 (1996) 60 KM, 5-drzwiowy, pełne wyposażenie, klimatyzacja, 6.500 zł. 504-444-966..
POLO 1,9 SDI (2000) 190.000km, 10.700 zł, gm.Sztabin. 516-526-058.
POLO 1,9 SDI (2000/2001) 195 tys, km

NIERUCHOMOŚCI

MIESZKANIA

❑ SPRZEDAM

3-POK. 54,5 m2, Wygoda, śliczne, umeblowane, bogate wyposażenie, Tel. 503-150-087.

3-POKOJOWE, 65,5 mkw, IIp., Ogrodowa, os. Bojary, bez pośredników, 887-609-893.

NOWOCZESNE, 2-pok. centrum, 785-828-287.

MIESZKANIA/STANCJE

❑ WYNAJMĘ

2-POK. 1000 zł +woda, prąd. 500-680-028

DOMY

❑ SPRZEDAM

130/600 m2 +taras, Grabówka, 531-373-823.

DOM 237/3000m2 z bala, stan surowy , okolice B-stoku, lub zamiana na mieszkanie, 508-184-521.

PIĘKNY dom w Niewodnicy, zobacz na: www.domniewodnica.pl, 668-400-444 005611A

PÓŁ domu z działką, 80/425 m2, Grabówka ul. Młodzieżowa 7a, 225.000 zł. 511-423-964.

DZIAŁKI

❑ SPRZEDAM

ATRAKCYJNA, budowlana, duża w w Czaplinie k. Niewodnicy, 501-461-358.

ATRAKCYJNE działki w Studziankach, około 3000m2, tel. (85)718-46-16, 602-378-031.

GM.ZABŁUDÓW 3000 mkw warunki zabudowy: Żuki 30 zł/mkw, kol. Zabłudów 25 zł/mkw, Ostrówki 20 zł/mkw, 501-752-245.

POROSŁY, 1400 m2, 1600m2, 605-624-045.

MIESZKANIA

❑ KUPIĘ

BIAŁYSTOK, 2-pokojowe, cegła, 10, 15-letnie, może być do remontu, parter, IP. 602-445-861.

BIAŁYSTOK, 2-pokojowe, do 160.000 zł, może być do remontu. 691-585-368.

BIAŁYSTOK, Białostoczek, 2-pokojowe. (85)652-54-12 po 20.

BIAŁYSTOK, od 48mkw, do 200.000 zł, bezpośrednio. 506-396-427.

BIAŁYSTOK, okolice dworca PKS, do 200.000 zł. 695-311-062.

BIAŁYSTOK, os.Mickiewicza, Piasta, I,IIp, 1, 2-pokojowe, 33-35mkw, 140.000-150.000 zł, bezpośrednio. 797-491-707.

BIAŁYSTOK, os.Piasta, 2-pokojowe, dwustronne, do 150.000 zł. 669-622-008.

EŁK, 2-pokojowe, do 100.000 zł, może być do remontu. 508-257-316.

W Białymstoku, w centrum, 3-pokojowe, w rozsądnej cenie. 697-110-104.

❑ SPRZEDAM

AUGUSTÓW, ul.29 Listopada, obok Domu Nauczyciela, Ip, 32 mkw, blok ocieplony, 120.000 zł. 605-826-600.

AUGUSTÓW, ul.Chreptowicza, 72mkw, 3-pokojowe, IIp, 220.000 zł. 607-888-090.

AUGUSTÓW, ul.Wojska Polskiego, 2-pokojowe, 42mkw, parter, 175.000 zł. 693-513-616.

BIAŁYSTOK, al.Piłsudskiego, 2-pokojowe, 50.2mkw, przestronne, do remontu, wspólnota, bezpośrednio, 214.000 zł. 601-942-522.

BIAŁYSTOK, Antoniuk, 4-pokojowe, 62,40mkw, VIIp, bezpośrednio, 200.000 zł. 888-739-567.

BIAŁYSTOK, centrum, ul.Waszyngtona, 3-pokojowe, 60mkw, po remoncie, 255.000 zł. 507-641-611.

BIAŁYSTOK, os.Antoniuk, ul.Ukośna, 39mkw, 2-pokojowe, parter, 195.000 zł. 511-769-235.

BIAŁYSTOK, os.Białostoczek, 2-pokojowe, 48,6mkw, I p. stan bdb, nowe okna, bez pośredników, 190.000 zł. 605-567-693.

BIAŁYSTOK, os.Białostoczek, 50mkw, 2-pokojowe, Ip, 205.000 zł. 518-406-545.

BIAŁYSTOK, os.Białostoczek, 62mkw, 4-pokojowe, IXp, spółdzielcze, własnościowe, 4-pokojowe, 195.000 lub zamienię na 2-pokojowe, z dopłatą. (85)652-54-12.

BIAŁYSTOK, os.Dziesięciny, 60mkw, 3-pokojowe, IV-piętro, nowe okna, dobra lokalizacja, 195.000 zł, bez pośredników. 517-627-400.

BIAŁYSTOK, os.Ignatki, 51mkw, 2-pokojowe, Ip, nowe, wykończone, piwnica, garaż, 269.000 zł. 721-161-949.

BIAŁYSTOK, os.Leśna Dolina, 46mkw, 2-pokojowe, parter, ogródek, obudowany balkon, częściowo umeblowane, 260.000 zł. 667-111-567.

BIAŁYSTOK, os.Leśna Dolina, 58mkw, 3-pokojowe, I-piętro, loggia, zabudowy, umeblowane, cegła, możliwość dokupienia garażu, 255.000 zł. 795-411-605.

BIAŁYSTOK, os.Nowe Miasto, 51mkw, 255.000 zł. 531-730-930.

BIAŁYSTOK, os.Piasta, ul.Towarowa, 33mkw, 2-pokojowe, bezpośrednio, 145.000 zł. 533-332-100.

BIAŁYSTOK, os.Sady Antoniukowskie, 53.1mkw, 3-pokojowe, IIIp, cegła, własnościowe, 215.000 zł. 720-172-996.

BIAŁYSTOK, os.Słoneczny Stok, 48.3mkw, 2-pokojowe z możliwością przerobienia na 3-pokojowe, IVP, 184.000 zł. 602-445-861.

BIAŁYSTOK, os.Wysoki Stoczek, 60mkw, 3-pokojowe, umeblowane, do zamieszkania, 260.000 zł. 604-115-047.

BIAŁYSTOK, os.Zielone Wzgórza, 81 mkw, 4-pokojowe, IIIp, nowe okna, bezpośrednio, 292.000 zł. 511-155-404.

BIAŁYSTOK, Piaski, 39mkw, 2-pokojowe, wysoki parter, po remoncie, 185.000 zł, bezpośrednio. (85)654-66-44.

BIAŁYSTOK, ul. Grottgera, 2-pokojowe, 42 mkw, parter, cegła, ocieplone, bez pośredników, 210.000 zł. 691-476-588.

BIAŁYSTOK, ul.Antoniukowka, 2-pokojowe, 42.5mkw, IVP, balkon, po remoncie, 1 przystanek do centrum, 192.000 zł. 608-844-719.

BIAŁYSTOK, ul.Antoniukowska, 3-pokojowe, 54mkw, cegła, IIp, po remoncie, bezpośrednio, 256.000 zł. 665-172-693.

BIAŁYSTOK, ul.Antoniukowska, 45mkw, 2-pkojowe, 2-stronne, IIp, 190.000 zł. 668-155-550.

BIAŁYSTOK, ul.Antoniukowska, 62mkw, 200.000 zł, lub zamienię na siedlisko, do 150.000 zł, podlaskie. 886-629-750.

BIAŁYSTOK, ul.Batalionów Chłopskich, 56mkw, cegła, IIp, częściowo do remontu, 240.000 zł. 509-698-750.

BIAŁYSTOK, ul.Bema, 32,30mkw, 2-pokojowe, VIIp, winda, płyta, po remoncie, umeblowane, 155.000 zł. 505-874-027.

BIAŁYSTOK, ul.Berlinga, 60mkw, 3-pokojowe, VIIp, urządzone, 210.000 zł. 601-297-897.

BIAŁYSTOK, ul.Broniewskiego, 24mkw, kawalerka, IIp, 122.000 zł. (85)651-20-60.

BIAŁYSTOK, ul.Broniewskiego, 54.7mkw, 3-pokojowe, do remontu, 185.000 zł. 517-845-277.

BIAŁYSTOK, ul.Chrobrego, 48mkw, 3 pokoje, parter, 180.000 zł. 502-328-299.

BIAŁYSTOK, ul.Dubois, kawalerka, 29mkw, Ip, nowy blok, cegła, 150.000 zł. 603-985-397.

BIAŁYSTOK, ul.Kołłątaja, 59.5mkw (1995) 3-pokojowe, cegła, parter, dwustronne, umeblowane, AGD, alarm, rolety, wspólnota, 320.000 zł. 608-583-105.

BIAŁYSTOK, ul.Kopernika, 4-pokojowe, 76 mkw, parkiet dębowy, okna pcv, 215.000 zł. 515-373-140.

BIAŁYSTOK, ul.Krakowska, 48mkw, IIp, 235.000 zł. 601-226-000.

BIAŁYSTOK, ul.Lipowa, 37mkw, kawalerka, IIp, kamienica może być na mieszkanie, biuro, kancelarię, 300.000 zł. 501-668-825.

BIAŁYSTOK, ul.Malmeda, 48mkw, 2-pokojowe, IIp, do remontu, 190.000 zł. 605-174-414.

BIAŁYSTOK, ul.Mickiewicza/ Orzeszkowej, 53 mkw, IIIp, 3-pokojowe, cegła, nowe drzwi i okna, 240.000 zł. 697-096-846.

BIAŁYSTOK, ul.Mieszka I, 48mkw, 3-pokojowe, IIIp, funkcjonalny rozkład, 205.000 zł. 501-491-368.

BIAŁYSTOK, ul.Nowogródzka, 37mkw, IIp, cegła, południowo-wschodnie, parkiet, 185.000 zł. 794-356-997 po 18.00.

BIAŁYSTOK, ul.Oliwkowa, 36.5mkw, 2-pokojowe, II-piętro, balkon, wysoki standard, cegła, 210.000 zł. 510-091-258.

BIAŁYSTOK, ul.Palmowa, 32mkw, 1-pokojowe, I-piętro, 175.000 zł. (85)653-33-56.

BIAŁYSTOK, ul.Palmowa, 60mkw, 3-pokojowe, IVp, płyta, ocieplony, czyste, dobra lokalizacja, 215.000 zł. 605-675-134.

BIAŁYSTOK, ul.Palmowa, 64mkw, 3-pokojowe, IIp, 280.000 zł. (85)738-00-67.

BIAŁYSTOK, ul.Piastowska, 34mkw, po remoncie, 180.000 zł, lub zamienię na 2-pokojowe w Warszawie, może być do remontu. 513-029-506.

BIAŁYSTOK, ul.Piłsudskiego, 31.5mkw, pokój, kuchnia, Ip, 150.000 zł. 505-747-000, 510-290-947.

BIAŁYSTOK, ul.Piłsudskiego, centrum, kamienica, 78mkw, 3 pokoje, wys.3,40m, 290.000 zł. 501-224-955.

BIAŁYSTOK, ul.Pogodna, 25.5mkw, bezpośrednio, 132.000 zł. 607-939-115.

BIAŁYSTOK, ul.Porzeczkowa, 60mkw, 3-pokojowe, parter, dobra lokalizacja, do zamieszkania, 230.000 zł. 604-485-545.

BIAŁYSTOK, ul.Powstańców, 56mkw, 2-pokojowe, IIp, cegła, po remoncie, 278.000 zł. 783-236-829.

BIAŁYSTOK, ul.Radzymińska, 73mkw, 4 pokoje, IVp, 270.000 zł. 693-939-689.

BIAŁYSTOK, ul.Sienkiewicza, 45mkw, IIIp, po remoncie, kamienica, bezpośrednio, 220.000 zł. 509-698-750.

BIAŁYSTOK, ul.Sikorskiego, 53mkw, 2-pokojowe, IIp, komfortowe, zadbane, cegła, 245.000 zł. 516-141-670.

BIAŁYSTOK, ul.Sowlańska, 2-pokojowe, 37mkw, III p, cegła, balkon, bezpośrednio, 155.000 zł. 795-418-306.

BIAŁYSTOK, ul.Stołeczna, 44mkw, 3-pokojowe, IIp, słoneczne, ustawne, dobra lokalizacja, 219.000 zł. 692-355-464.

BIAŁYSTOK, ul.Stroma, 49mkw, 2-pokojowe, IVp, bez windy, umeblowane, ocieplone, 193.000 zł. 605-831-069.

BIAŁYSTOK, ul.Swobodna, 49mkw, 2-pokojowe, IIIp, blok IVp, po termomodernizacji, do odświeżenia, 207.000 zł. 793-950-936.

BIAŁYSTOK, ul.Swobodna, 72mkw, 4-pokojowe, parter, płyta, do odświerzenia, AGD w cenie, 270.000 zł. 609-389-005.

BIAŁYSTOK, ul.Szeroka, 65mkw, 3-pokojowe, garderoba, IIp, po remoncie, wspólnota, możliwość dokupienia garażu, 329.000 zł. (85)653-62-06, 605-970-012.

BIAŁYSTOK, ul.Szeroka, 65mkw, II-piętro, klimatyzacja, niezależne pokoje i kuchnia, wspólnota, ogrodzona posesja, 330.000 zł. 602-307-954, (85)653-62-06.

BIAŁYSTOK, ul.Towarowa, 62,8mkw, 4-pokojowe, IIp, 210.000 zł. 533-224-421.

BIAŁYSTOK, ul.Trawiasta, cegła (2007) 41mkw, 2-pokojowe, 220.000 zł. 664-311-143.

BIAŁYSTOK, ul.Waszyngtona, 4-pokojowe, 60.5mkw, IIIp, po remoncie, 255.000 zł. 889-394-911.

BIAŁYSTOK, ul.Wierzbowa, 24,3mkw, IVp, wyposażone, po remoncie, 125.000 zł. 608-203-604.

BIAŁYSTOK, ul.Wołodyjowskiego, 46mkw, 2 pokoje, IIIp, cegła, nowe tynki, instalacja, spółdzielcze, bezpośrednio, 235.000 zł. 692-792-356.

BIAŁYSTOK, ul.Wyszyńskiego, 62,2mkw, 4-pokojowe, 220.000 zł. 603-362-238.

BIAŁYSTOK, ul.Zwierzyniecka, 30mkw, Ip, 145.000 zł. 509-220-086.

BIAŁYSTOK, ul.Zwierzyniecka, 36mkw, 2-pokojowe, IIIp, cegła, 189.000 zł. 507-181-866.

BIELSK Podlaski, ul. 11 Listopada, 3-pokojowe, 46,72 mkw, IV p. 150.000 zł. 517-756-815 po 16.00.

BIELSK Podlaski, ul.Białowieska, 38mkw, 2-pokojowe, IIIp, poddasze, 120.000 zł. 503-113-458.

BONDARY, nad zalewem Siemianówka, 60mkw, garaż, nowe okna, drewniana podłoga, 105.000 zł. 782-368-589.

CZARNA Białostocka, ul.Tartaczna, 59mkw, 3-pokojowe, IIp, własnościowe, 147.500 zł. 692-044-340.

CZERWONKA, 2-pokojowe, 48,1mkw, po remoncie, częściowo umeblowane, z garażem, 98.000 zł. 601-228-867.

DĄBROWA Białostocka, ul.Południowa, 41mkw, 2-pokojowe, IVp, garaż, 90.000 zł. 691-498-974.

EŁK, 2-pokojowe, 48 mkw, IIIp, 130.000 zł. 796-231-109.

EŁK, 38.5mkw, IIp, 87.000 zł. (87)611-15-28.

EŁK, centrum, 42mkw, IIp, po remoncie, umeblowane, 113.000 zł, lub zamienię na większe. 696-278-774.

EŁK, centrum, 62 mkw, 3-pokojowe, IIp, 160.000 zł. 693-849-419.

EŁK, centrum, ul.Armii Krajowej, 22mkw, okna PCV, balkon, po remoncie, 72.000 zł. 518-354-987.

EŁK, ul.Armii Krajowej, 22mkw, IIp, balkon, okna PCV, 72.000 zł. 518-354-987.

EŁK, ul.Mickiewicza, 36mkw, 2-pokojowe, parter, częściowo umeblowane, 105.000 zł. 515-724-291.

EŁK, ul.Mickiewicza, 3-pokojowe, 48.50mkw, z widokiem na jezioro, 125.000 zł. 880-575-907.

EŁK, ul.Sikorskiego, 3-pokojowe, 54mkw, IIIp, 167.000 zł. (87)610-41-03 po 18.

EŁK, ul.Sikorskiego, 76.40mkw, 4-pokojowe, widok na jezioro Ełk, 2.500 zł/mkw. 728-706-846.

GIŻE, ok.Olecka, 2-pokojowe, blok, Ip, 50 mkw, budynek gosp, 60.000 zł. 693-154-520.

GM.DUBENINKI, 83mkw, 3-pokojowe, Ip, własnościowe, nowe okna, 80.000 zł. 880-334-258.

GM.RUTKI Kossaki, Grądy-Woniecko, 56mkw, 3-pokojowe, parter, działka, 10a, ogrodzone, dwa chlewiki, 90.000 zł. (86)475-26-74.

GOŁDAP, ul.Popiełuszki, 3-pokojowe, 61mkw, parter, do zamieszkania, 165.000 zł. 512-089-629.

GRAJEWO, os.Centrum, 48,5mkw, 2-pokojowe, IIp, po remoncie, 145.000 zł. 727-677-985.

HAJNÓWKA, os.Mazury, 60mkw, 3-pokojowe, IVp, 130.000 zł. 728-962-839.

KLEOSIN, ul.Jodłowa, 46.56mkw, 2-pokojowe, do wprowadzenia, 227.000 zł. 692-423-519.

KOLNO, ul.Kubraka, 80mkw, dwupoziomowe, 2.500 zł/mkw. 604-225-890.

KOWALE Oleckie, 2-pokojowe, 40mkw, poddasze, 55.000 zł. 608-395-835.

KOWALE Oleckie, 50mkw, IIp, 2-pokojowe, garaż, działka 5ar, 110.000 zł. 887-980-833.

KRYNKI, ul.Kościelna, 4-pokojowe, 73mkw, Ip, bezczynszowe, piwnica, budynek gospodarczy, działka, 95.000 zł. 664-677-759.

KUŹNICA, ul.Rolna, 82mkw, 4-pokojowe, Ip, działka, garaż, 150.000 zł. 608-041-897.

LIPSK, ul.Batorego, 60mkw, własnościowe, nowe okna, umeblowane, 80.000 zł. 508-180-116.

ŁAPY, ul.Boh. Westerplatte, IVp, 3-pokojowe, 55mkw, 112.000 zł. 692-074-152.

ŁOMŻA, ul.Broniewskiego, 74mkw, 4-pokojowe, II p. nowe okna 190.000 zł lub zamienię na 2. 609-300-232.

ŁOMŻA, ul.Piękna, 30mkw, IIIp, do remontu, 95.000 zł. (85)738-42-72.

ŁOMŻA, ul.Rycerska, 60.5mkw, 3-pokojowe, IIIp, nowa kuchnia, nowe okna, 185.000 zł. 506-596-247.

OLECKO, ul.Grunwaldzka, 24mkw, kawalerka, parter, w domu trzyrodzinnym, bezczyszowe, własne centralne, 2.000 zł/mkw. 516-949-940.

ORZYSZ, ul. 22 Lipca, 48mkw, 2-pokojowe, piwnica, 115.000 zł. 662-798-067.

RÓŻANYSTOK, 72mkw, 4-pokojowe, Ip, 65.000 zł. 698-680-433.

SEJNY, ul.E.Plater, 56 mkw, własnościowe, blok, IIIp, 4.000 zł/mkw. 693-424-635, 512-856-977.

SEJNY, ul.Wojska Polskiego, 60mkw, 2-pokojowe, III-piętro, płyta, 120.000 zł. 516-143-397.

SOKÓŁKA, os.Buchałowo, 35,7mkw, 2-pokojowe, po remoncie, garaż, ogródek, 110.000 zł. 664-563-300.

SUWAŁKI, Centrum, 33mkw, kawalerka, IIp, nowe, wykończone, 150.000 zł. 606-201-454.

SUWAŁKI, Centrum, 69mkw, 3-pokojowe, IIp, nowe, wykończone, 300.000 zł. 606-201-454.

SUWAŁKI, centrum, 70mkw, IVp, 4-pokojowe, 185.000 zł. 696-498-993.

SUWAŁKI, os.Centrum, 2-pokojowe, Ip, 158.000 zł, lub wynajmę, 450 zł +opłaty. 515-805-533.

SUWAŁKI, os.Falka, 70mkw, 3 pokoje, Ip, cegła, 210.000 zł. 508-761-627.

SUWAŁKI, os.Korczaka, 47mkw, 2-pokojowe, 160.000 zł. 609-622-006.

SUWAŁKI, os.Północ, 48,1 mkw, IIIp, 149.000 zł. 693-659-845 po 16.

SUWAŁKI, ul.11 Listopada, 53,8mkw, 3 pokoje, IIIp, cegła, wyposażone, do zamieszkania, 179.000 zł. 697-445-854.

SUWAŁKI, ul.Buczka, 38mkw, 2-pokojowe, IIIp, 89.000 zł. 504-751-541.

SUWAŁKI, ul.E.Plater, 44,6mkw, IIp, 156.100 zł. 506-753-311.

SUWAŁKI, ul.E.Plater, IV p, 54.60 mkw, 2-pokojowe, 150.000 zł. (87)569-10-59.

SUWAŁKI, ul.Klonowa, 36mkw, 2-pokojowe, IIIp, winda, do remontu, 105.000 zł. 602-407-120.

SUWAŁKI, ul.Korczaka, 4-pokojowe, IVp, wyremontowane, 215.000 zł. 692-420-047.

SUWAŁKI, ul.Kowalskiego, 49mkw, 2-pokojowe, kuchnia, parter, blok IVp, 155.000 zł. 501-105-489.

SUWAŁKI, ul.Kowalskiego, 59 mkw, 3-pokojowe, I p. 157.000 zł lub zamiana na kawalerkę. 665-774-696.

SUWAŁKI, ul.Noniewicza, centrum, 4-pokojowe, 71 mkw, po remoncie, 225.000 zł. 692-420-047.

SUWAŁKI, ul.Północna, 53mkw, 3-pokojowe, 155.000 zł. 518-270-565.

SUWAŁKI, ul.Szpitalna, 60,6mkw, 3-pokojowe, Ip, do zamieszkania, 195.000 zł. 515-835-121.

SUWAŁKI, ul.Utrata, 46,5mkw, 3-pokojowe, Ip, 155.000 zł. 512-515-014.

SUWAŁKI, ul.Witosa, 83mkw, 4-pokojowe, IVp, księga wieczysta, 2.000 zł/mkw. 600-307-069.

licencja zawodowa nr 2704

AKROPOL NIERUCHOMOŚCI SOBOLEWSCY

tel. (085) 746 06 22
Białystok,
ul. Św.Rocha 10, lok 112

R553811W01B

BIAŁOSTOCKA KORPORACJA NIERUCHOMOŚCI
www.nieruchomosciBKN.pl
NAJWIĘKSZY WYBÓR MIESZKAŃ I DOMÓW
MIESZKANIA-wybrane oferty

1p./25 m²	Tuwima, Ip	130.000
1p./26 m²	Kleosin, 95r.	133.000
1p./29 m²	Wesoła	129.000
1p./32 m²	Konstytucji, IIp	159.000
2p./32 m²	Białostoczek, Ip	154.000
2p./32 m²	Ukośna,	143.000
2p./33 m²	Mieszka I, Ip	155.000
2p./36 m²	Piłsudskiego	158.000
2p./36 m²	Wasilków, IIp	140.000
2p./38 m²	Chrobrego	185.000
2p./39 m²	Kleosin, IIp	135.000
2p./42 m²	Antoniukowska, IIp	160.000
3p./49 m²	Bema, IIIp	189.000
3p./51 m²	Boh. Getta, IIp	220.000

SUWAŁKI, Zielone Kamadulskie, 66,2mkw, 3-pokojowe, 110.000 zł. 517-576-737.

WASILKÓW, ul.Kościelna, kawalerka, 29mkw, IIIp, cegła, bezpośrednio, 116.000 zł. 505-468-469.

WASILKÓW, ul.Krucza, 41mkw (2010) 3-pokojowe+ aneks kuchenny, umeblowane, 160.000 zł. 792-067-804.

WIŚNIOWO Ełckie, 50mkw, po generalnym remoncie, częściowo umeblowane, piwnica, garaż, 125.000 zł. 504-025-897.

WYSOKIE Mazowieckie, os.Pułaskiego, 56,5mkw, 3-pokojowe, IIIp, 200.000 zł. 668-270-929.

WYSOKIE Mazowieckie, ul.1-go Maja, 53mkw, Ip, 2-pokojowe, cegła, nowe okna, drzwi, zabudowa,.3.600 zł/mkw. (86)275-45-59, 604-854-986.

WYSOKIE Mazowieckie, ul.Ludowa, 48mkw, 2-pokojowe, ogródek, ładnie wykończone, 169.000 zł. 502-729-020.

WYSOKIE Mazowieckie, ul.Szpitalna, 72mkw, umeblowane, stan db, 6-letnie, 3.800 zł/mkw. 609-034-982.

ZAMBRÓW, ul.Jana Pawła II, 49 mkw, IIp, blisko kościół, po remoncie, 169.000 zł. 662-735-767.

ZAWADY, 140mkw, garaż, 220.000 zł. 608-605-302.

❑ ZAMIENIĘ

BIAŁYSTOK, os.Białostoczek, 48mkw, IV-piętro, własnościowe, na podobne zadłużone, parter lub z windą. 604-695-822.

BIAŁYSTOK, ul.Zagórna, 45mkw, 2-pokojowe, cegła, na większe, 3-pokojowe z dopłatą, 606-975-493.

SUWAŁKI, os.Północ, 66mkw, 3 pokoje, komunalne, na podobne w centrum. 664-809-309.

SUWAŁKI, ul.Kowalskiego, 58mkw, 3-pokojowe, parter na większe, Suwałki, dopłata. 518-422-016.

WARSZAWA, ul.Błotna, kawalerka, 27mkw, Ip, zamienię na większe w Warszawie. 602-106-776.

MIESZKANIA/STANCJE

❑ WYNAJMĘ

AUGUSTÓW, ul.Kościelna, 67mkw, 3 pokoje, 600 zł +czynsz 300 zł, liczniki. 693-131-611.

BIAŁYSTOK os.Mickiewicza, pokój, umeblowany, w domu jednorodzinnym, 400 zł/mc, bez dodatkowych opłat. (85)732-21-16.

BIAŁYSTOK os.Wygoda, 2-pokojowe, wysoki standard, 1 lub 2 osobom 1.000 zł. (85)675-15-90, (85)721-62-70, 607-244-242.

BIAŁYSTOK, Antoniuk, pokój w 3-pokojowym, po remoncie, wyposażone, 500 zł +kaucja, 500 zł. 601-201-898.

BIAŁYSTOK, Bojary, 65mkw, 3-pokojowe, umeblowane, wyposażone, 1.500 zł +liczniki. 784-688-588.

BIAŁYSTOK, centrum, 50mkw, 2-pokojowe, umeblowane, 700 zł+ opłaty. 692-488-171.

BIAŁYSTOK, centrum, kawalerka, 25mkw, 800 zł. 728-377-858.

BIAŁYSTOK, centrum, kawalerka, 650 zł +kaucja. 604-092-572.

BIAŁYSTOK, centrum, nowe budownictwo, pokój, 500 zł. (85)741-31-45, 604-925-649.

BIAŁYSTOK, centrum, pokój, umeblowane, studentce, pani pracującej, od lipca, 350 zł. (85)741-58-17 po 15.00.

BIAŁYSTOK, Dojlidy, pokój w domu jednorodzinnym uczniowi, 350 zł. (85)743-48-71, 507-572-438.

BIAŁYSTOK, Nowe Miasto, 2-pokojowe, umeblowane, po remoncie, 800 zł+ liczniki. 5047-972-134.

BIAŁYSTOK, Nowe Miasto, pokój, 280 zł +liczniki. 600-199-772.

BIAŁYSTOK, Nowe Miasto, ul.Zachodnia, 3-pokojowe, wyposażone, parter, 1.500 zł+kaucja 1.500 zł. 600-396-927.

BIAŁYSTOK, os.Antoniuk, 2 pokojowe, umeblowane, 950 zł+ opłaty. 692-688-132.

BIAŁYSTOK, os.Antoniuk, 49mkw, 2-pokojowe, częściowo umeblowane, 1.000 zł +czynsz, 400 zł. 602-741-256, 501-895-159.

BIAŁYSTOK, os.Antoniuk, pokój w 2-pokojowym mieszkaniu, dwóm spokojnym uczennicom/studentkom, 300 zł/os. 692-131-888.

BIAŁYSTOK, os.Białostoczek, pokój w bloku, umeblowany, internet, studenton, 400 zł. 662-205-287.

BIAŁYSTOK, os.Dziesięciny, 3-pokojowe, Ip, 1.500 zł. 695-123-314, 601-797-489.

BIAŁYSTOK, os.Dziesięciny, pokój w 3-pokojowym, 400 zł. 500-811-657.

BIAŁYSTOK, os.Leśna Dolina, 3-pokojowe, umeblowane, od października, 1.100 zł +liczniki. 604-461-622.

BIAŁYSTOK, os.Leśna Dolina, kawalerka, umeblowana, po remoncie, 700 zł+ liczniki, kaucja 700 zł. 784-567-265.

GRABOWSCY nieruchomości

R553811W01B

MIESZKANIA - wybrane oferty

1p./29m2	Krucza - III p., do zamieszkania	152.000
1p./29m2	Wesoła - III p.,blisko Politechniki	129.000
1p./35m2	Scaleniowa - I piętro, cegła	159.000
2p./32m2	Ukośna - parter, do zamieszk.	143.000
2p./33m2	Mieszka I - I p., do zamieszk.	155.000
2p./39m2	Kleosin - II piętro, cegła	135.000
2p./42m2	Antoniukowska - II piętro, cegła	160.000
2p./42m2	Kalinowskiego - I p., centrum	185.000
2p./44m2	Chrobrego - III piętro, cegła	225.000
2p./53m2	Wiejska - III p., cegła, słoneczne	223.000
3p./48m2	**Wiejska - nowe okna**	**198.000**
3p./60m2	Fabryczna - I piętro, nowe okna	220.000
3p./61m2	Sokólska - I p., dobry rozkład	226.000

www.nieruchomosciBKN.pl

tel.(085)744 80 02, 501 73 83 93

Białystok Św. Mikołaja 1 lok. 11 (I piętro)

BIAŁYSTOK, os.Mickiewicza, 125mkw, 4-pokojowe, umeblowane, 1.200 zł. 785-598-168.

BIAŁYSTOK, os.Mickiewicza, 53mkw, 2 pokoje, umeblowane, 1.000 zł +woda, prąd. 796-890-931.

BIAŁYSTOK, os.Mickiewicza, samodzielne, 2-pokojowe, umeblowane, parter, 1.200 zł +liczniki. 506-063-104.

BIAŁYSTOK, os.Nowe Miasto, 2-pokojowe, 1.000 zł. 531-730-930.

BIAŁYSTOK, os.Nowe Miasto, 2-pokojowe, umęblowane, Ip, 900 zł +liczniki, kaucja 900 zł. 504-418-220.

BIAŁYSTOK, os.Nowe Miasto, kawalerka, 30mkw, umeblowane, 700 zł +liczniki +700 zł kaucja. 784-567-265.

BIAŁYSTOK, os.Nowe Miasto, na przeciwko Politechniki, pokój na wakacje 400 zł. (85)878-90-68, 698-335-624.

BIAŁYSTOK, os.Nowe Miasto, pokój, uczącej się lub pracującejdziewczynie, 400 zł. 662-119-694.

BIAŁYSTOK, os.Piasta, 2-pokoje, studentom, 350 zł/os. 507-680-886.

BIAŁYSTOK, os.Piasta, pokój w 3-pokojowym, dziewczynie, 400 zł. (85)732-56-15, 604-584-182.

BIAŁYSTOK, os.Pieczurki, kawalerka, umeblowana, uczniom, 600 zł. 508-996-487.

BIAŁYSTOK, os.Przydworcowe, 2-pokojowe, blisko dworca PKP, PKS, umeblowane, 950 zł +liczniki. 693-395-227.

BIAŁYSTOK, os.Przydworcowe, pokój, umeblowany, w 3-pokojowym, uczennicy niepalącej, 370 zł. 604-118-189, 888-777-828.

BIAŁYSTOK, os.Przydworocowe, pokój w 3-pokojowym w bloku, umeblowany, dostęp do Internetu, pralki, 400 zł. 510-896-599.

BIAŁYSTOK, os.Sienkiewicza, 54mkw, 2-pokojowe, umeblowane, 1.000 zł +liczniki. 502-831-611.

BIAŁYSTOK, os.Sienkiewicza, pokój, umeblowany z internetem, 450 zł. 728-251-630.

BIAŁYSTOK, os.Słoneczny Stok, pokój, uczennicy, 400 zł. 506-245-198.

BIAŁYSTOK, os.Sokorupy, pokój, 2 szt, 450 zł/szt. (85)743-12-02.

BIAŁYSTOK, os.Starosielce, 40mkw, dom, samotnej, spokojnej dziewczynie, 600 zł. 500-762-983.

BIAŁYSTOK, os.Wygoda, 2x 2-pokojowe, willa, oddzielne wejście, osobom spojkojnym, 1.800 zł. (85)721-62-70, 607-244-242, (85)675-15-90.

BIAŁYSTOK, os.Wygoda, pokój w domu, umeblowany, pracującej lub uczącej się, 400 zł. 601-650-512.

BIAŁYSTOK, os.Wygoda, pokój, 20 mkw, kuchnia, łazienka, dom jednorodzinny, stedentkom, 800 zł+woda. 606-342-847.

BIAŁYSTOK, os.Wysoki Stoczek Południe, 60mkw, 3-pokojowe, studentkom, 1.300 zł +liczniki. 501-348-942.

BIAŁYSTOK, os.Wysoki Stoczek, pokój w 3-pokojowym, umeblowany, dziewczynie nie palącej, 320 zł. 601-941-977

BIAŁYSTOK, os.Wyżyny, 2 pokoje w domku, kuchnia, łazienka, osobne wejście, pracującym, 700 zł. (85)676-30-90.

BIAŁYSTOK, os.Zielone Wzgórza, 54mkw, 2-pokojowe, umeblowane, 1.100 zł +światło, woda. 607-683-862.

BIAŁYSTOK, Starosielce, pokój, kuchnia w domu, 300 zł. 796-999-009.

BIAŁYSTOK, Szosa Knyszyńska, 2pokoje, łazienka, działka 1.500mkw, 600 zł+ liczniki. (85)653-47-20.

BIAŁYSTOK, ul. Bema, pokój w bloku dziewczynie, 350 zł. 694-643-599.

BIAŁYSTOK, ul. Gruntowa, 3-pokojowe, 58 mkw, umeblowane, wysoki standard, 1.200 zł +liczniki. 605-626-920.

BIAŁYSTOK, ul. Orzeszkowej, 2 pokojowe, 40 mkw, częściowo umeblowane, 1.000 zł +liczniki. 502-594-258.

BIAŁYSTOK, ul.1000-lecia PP, 37mkw, IIp, 2-pokojowe, nowe, wykończone, umeblowane, 1.000 zł+liczniki+ kaucja 1.500 zł. 605-461-260.

BIAŁYSTOK, ul.Al.Piłsudskiego, 52mkw, 2-pokojowe, umeblowane, studentom, pracującym, 1.200 zł +kaucja, 1.000 zł, media. 601-397-141.

BIAŁYSTOK, ul.Al.Piłsudskiego, kawalerka, 24 mkw, po remoncie, umeblowana, 850 zł +liczniki. 508-220-491.

BIAŁYSTOK, ul.Altyleryjska, 2-pokoje nieumeblowane, w domu drewnianym, 800 zł. 798-382-302.

BIAŁYSTOK, ul.Antoniukowska, 2-pokojowe, częściowo umeblowane, 800 zł +liczniki. 796-999-009.

BIAŁYSTOK, ul.Antoniukowska, 2-pokojowe, IV, umeblowane, wyposażone, 800 zł +liczniki. 600-831-402.

BIAŁYSTOK, ul.Antoniukowska, 62mkw, 3-pokojowe, Ip, umeblowane, wyposażone, 1.150+ liczniki,(85)741-38-21.

Budujemy radość

Warszawa ul. Skoroszewska



Białystok ul. Ryska



Białystok ul. Gruntowa



Białystok ul. Świętokrzyska



nowe Bojary

J

KRAMIK

BIAŁYSTOK, ul.Antoniukowska, pokój w 2-pokojowym, dziewczynie, 400 zł +opłaty. (85)876-47-84.

BIAŁYSTOK, ul.Bema, 2-pokojowe, kuchnia, stare budownictwo, piec, małżeństwu z dzieckiem, 400 zł. (85)744-10-27.

BIAŁYSTOK, ul.Berlinga, 3-pokojowe, umeblowane, 1.300 zł +liczniki. 794-919-923.

BIAŁYSTOK, ul.Berlinga, pokój w bloku, 390 zł. (85)653-16-36.

BIAŁYSTOK, ul.Białostoczek, 3-pokojowe, częściowo umeblowane, 1.100 zł+liczniki. 518-169-606.

BIAŁYSTOK, ul.Białostoczek, 3-pokojowe, umeblowane, agd, 1.200 zł +światło, woda. 506-601-877.

BIAŁYSTOK, ul.Broniewskiego, pokój w 3-pokojowym, umeblowany, 500 zł. 792-233-177.

BIAŁYSTOK, ul.Chrobrego, 33mkw, 2-pokojowe, nie palącym, 1.000 zł +liczniki. 505-375-943.

BIAŁYSTOK, ul.Chrobrego, kawalerka, 28mkw, umeblowana, 850 zł+ woda, światło, gaz. 508-220-491.

BIAŁYSTOK, ul.Ciepła, pokój dziewczynie, umeblowany, 400 zł. 503-476-532.

BIAŁYSTOK, ul.Dąbrowskiego, stary domek, 2-pokojowe, piec, 450 zł +liczniki, kaucja 800 zł. (85)652-37-40.

BIAŁYSTOK, ul.Dubois, 2-pokojowe, 45 mkw, I p. wyposażone, 950 zł +liczniki. 660-135-174.

BIAŁYSTOK, ul.Dubois, 2-pokojowe, umeblowane, wyposażone, 950 zł +liczniki. 660-698-129 po 16.

BIAŁYSTOK, ul.Dubois, pokój w 2-pokojowym, 430 zł. (86)476-48-95.

BIAŁYSTOK, ul.E.Orzeszkowej, 44mkw, częściowo umeblowane, 1.000 zł +liczniki. 502-109-780.

BIAŁYSTOK, ul.Fabryczna, 2-pojowe, 48 mkw, umeblowane, 1.000 zł. 888-462-804.

BIAŁYSTOK, ul.Fabryczna, 60mkw, 3-pokojowe, umeblowane, 1.500 zł. 519-703-996.

BIAŁYSTOK, ul.Gajowa, pokój, uczniom, umeblowany, 400 zł. (85)653-13-82.

BIAŁYSTOK, ul.Kolbego, willa, 3-pokojowa, współlokatorowi, 300 zł +prąd. 795-913-454..

BIAŁYSTOK, ul.Konopniciej, centrum, 2-pokojowe, umeblowane, parter, 1.200 zł+liczniki. 607-864-686.

BIAŁYSTOK, ul.Kopernika, pokój w bloku, umeblowany, 400 zł. (85)744-09-46, 503-604-385.

BIAŁYSTOK, ul.Kraszewskiego, 2-pokoje, umeblowane, w samodzielnym mieszkaniu, osobom bez nałogów, 700 zł. (85)741-60-66.

BIAŁYSTOK, ul.Krucza, kawalerka, 30mkw, umeblowana 850 zł +gaz, energia. 669-404-573.

BIAŁYSTOK, ul.Kujawska, letnia kuchnia, ok. 40 mkw, oddzielne wejście, 500 zł +liczniki. (85)743-39-84.

BIAŁYSTOK, ul.Lipowa, 1-pokojowe z balkonem, 38mkw, 750 zł +liczniki+ kaucja 500 zł, liczniki. 691-631-575.

BIAŁYSTOK, ul.Lipowa, 2-pokojowe, umeblowane, 750 zł +czynsz 200 zł, liczniki. 517-026-496.

BIAŁYSTOK, ul.Lipowa, kawalerka, umeblowana, wyposażona, 1.100 zł. 603-107-791.

BIAŁYSTOK, ul.Lipowa, pokój w 2-pokojowym, IIIp, umeblowany, wyposażony, studentkom, 350 zł+liczniki. (85)676-34-08, 510-431-495.

BIAŁYSTOK, ul.M.C Skłodowskiej, kawalerka, umeblowana, 1.000 zł +liczniki. 507-127-220.

BIAŁYSTOK, ul.M.Konopnickiej, 2-pokojowe, umeblowane, nowe, internet, 800 zł +czynsz, 250 zł, liczniki. (85)742-30-26.

BIAŁYSTOK, ul.M.Konopnickiej, kawalerka, 27mkw, IIp, umeblowane, 1.200 zł. 724-082-077, (85)743-40-13.

BIAŁYSTOK, ul.Mazowiecka, 39mkw, 2-pokojowe, po remoncie, cześćiowo umeblowane, 1.000 zł +gaz, światło. 509-806-481, (85)738-00-67.

BIAŁYSTOK, ul.Mickiewicza, dom wolno stojący, 3-pokojowy, 80 mkw, 750 zł. 785-598-168.

BIAŁYSTOK, ul.Mieszka I, dziewczynie, pokój w 4-pokojowym (mieszkają 3 dziewczyny) umeblowane, wyposażone, 380zł/mies +liczniki. 600-032-344.

BIAŁYSTOK, ul.Mieszka, 2-pokojowe, 450 zł+ opłaty 35 zł. 792-916-038.

BIAŁYSTOK, ul.Młynowa, 48mkw, 2-pokojowe, IVp, umeblowane, 900 zł+liczniki. 505-770-356.

BIAŁYSTOK, ul.Narewska, 2-pokoje, umeblowane, uczniom, 380 zł/pokój. (85)710-88-11, 693-872-911.

BIAŁYSTOK, ul.Narewska, 2-pokojowe, umeblowane, 850 zł +prąd, gaz. 793-332-284, 697-912-534.

BIAŁYSTOK, ul.Nowogródzka, kawalerka umeblowana, Internet, 850 zł +opłaty. 500-708-221.

BIAŁYSTOK, ul.Nowogródzka, pokój w 2-pokojowym, 500 zł. 660-218-540.

BIAŁYSTOK, ul.os.Mickiewicza, 120mkw, 4-pokojowe, Ip, umeblowane, wyposażone, 1.200 zł. 785-598-168.

BIAŁYSTOK, ul.Piastowska, 1 pokój w 3-pokojowym, umeblowany, studentce, uczennicy, 450 zł. 505-328-711.

BIAŁYSTOK, ul.Piastowska, 2-pokojowe w bloku, umeblowane, najchętniej dziewczynie, 900 zł +liczniki. 514-554-459.

BIAŁYSTOK, ul.Piastowska, 3-pokojowe, umeblowane, uczniom, pracującym, 1.300 zł+ liczniki. (85)741-31-45, 604-925-649.

BIAŁYSTOK, ul.Piłsudskiego, 40mkw, 1-pokojowe, umeblowane, 600 zł+ opłaty. 692-488-171.

BIAŁYSTOK, ul.Pogodna, 30 mkw, 2-pokojowe, umeblowane, wyposażone, nowe budownictwo, 800 zł+ czynsz 120 zł+liczniki. 669-451-339.

BIAŁYSTOK, ul.Pogodna, 3-pokojowe, małżeństwu, 900 zł +energia, gaz. 880-415-282 po 15.

BIAŁYSTOK, ul.Pogodna, pokój, dziewczynie, 300 zł. 503-824-173.

BIAŁYSTOK, ul.Poleska, 52mkw, 3-pokojowe, umeblowane, osobie pracującej, studentom, 1.100 zł +energia. 784-085-808.

BIAŁYSTOK, ul.Pozioma, pokój dla współlokatorki, umeblowany, osobne wejście, dziewczynie bez nałogów, 200 zł. 791-933-377,512-075-133.

BIAŁYSTOK, ul.Proletariacka, 40mkw, 2 pokoje, umeblowane, 1.200 zł +czynsz 250 zł, liczniki. 509-498-067.

BIAŁYSTOK, ul.Przędzalniana, 29mkw, kawalerka, 550 zł+liczniki. 692-043-405.

BIAŁYSTOK, ul.Rzemieślnicza, 2-pokojowe, 43mkw, częściowo umeblowane, IIp, balkon, pracującym, studentom, 1.000 zł. (86)272-56-68.

BIAŁYSTOK, ul.Rzymowskiego, kawalerka, umeblowane, 750 zł kaucja 750zł, liczniki. 606-552-939.

BIAŁYSTOK, ul.Sienkiewicza, pokój 12 mkw umeblowany, internet, oddzielne wejście, 350 zł+ światło. 793-960-073.

BIAŁYSTOK, ul.Sienkiewicza, pokój w domku studentowi, dostęp do Internetu, 370 zł. 601-622-191.

BIAŁYSTOK, ul.Sikorskiego, 34mkw, po remoncie, IVp, 700 zł +liczniki. (86)274-12-10.

BIAŁYSTOK, ul.Skłodowskiej, parter, 2-pokojowe, 1.200 zł. (85)654-66-44.

BIAŁYSTOK, ul.Skłodowskiej, pokój w 2-pokojowym, 400 zł. (85)748-74-48.

BIAŁYSTOK, ul.Starobojarska, 1 pokój w 3-pokojowym, chłopcu, 350 zł +opłaty. (85)732-06-46.

BIAŁYSTOK, ul.Starobojarska, 3-pokojowe, 1.400 zł. (85)721-61-69, 510-910-750.

BIAŁYSTOK, ul.Stołeczna, pokój, IIIp, 400 zł+liczniki. 606-150-888 po 17.

BIAŁYSTOK, ul.Stroma, 49mkw, 2-pokojowe, IVp, bez windy, umeblowane, 1.000 zł +kaucja, 1.000 zł, liczniki. 605-831-069.

BIAŁYSTOK, ul.Sukienna, 3-pokojowe, umeblowane, 1.200 zł +liczniki. 500-260-662, (85)721-14-01, po 18.

BIAŁYSTOK, ul.św.Wojciecha, 3-pokojowe, 900 zł+opłaty. 501-166-810.

BIAŁYSTOK, ul.Świętojańska, pokój w 3-pokojowym, umeblowany, dziewczynie, 400 zł. (85)732-51-74.

BIAŁYSTOK, ul.Towarowa, 3-pokojowe, 48mkw, małżenstwu, lub uczącym się, pracującym paniom, częściowo umeblowane, 800 zł+czynsz+liczniki. 722-118-653.

BIAŁYSTOK, ul.Trawiasta, 46mkw, umeblowane, 950 zł +liczniki+ kaucja. 607-265-028.

BIAŁYSTOK, ul.Upalna, pokój, dla niepalących, 250 zł. (85)661-04-24, 500-007-889.

BIAŁYSTOK, ul.Waryńskiego, 2-pokojowe, po remoncie, wyposażone, umeblowane, IIp, 1.500 zł. 602-470-277.

BIAŁYSTOK, ul.Wasilkowska, pokój w 3-pokojowym, 450 zł. 608-468-035.

BIAŁYSTOK, ul.Waszyngtona, 2-pokojowe, 33mkw , X p, umeblowane, 600 zł +czynsz i opłaty. 508-051-617.

BIAŁYSTOK, ul.Waszyngtona, 40mkw, 2 pokoje, umeblowane, po remoncie, 1.000 zł +265 zł czynsz, prąd, gaz. 691-893-105.

BIAŁYSTOK, ul.Waszyngtona, pokój w 3-pokojowy, umeblowany, dziewczynie bez nałogów, 490 zł. 507-226-266.

BIAŁYSTOK, ul.Waszyngtona, pokój, umeblowany, kobiecie, 300 zł. 504-162-968, (85)744-02-18.

BIAŁYSTOK, ul.Wesoła, 2-pokojowe, 900 zł +liczniki. (85)679-51-20 po 14.

BIAŁYSTOK, ul.Wesoła, 37mkw, częściowo umeblowane, 1.200 zł +liczniki+ kaucja 1.500 zł. 698-648-637.

BIAŁYSTOK, ul.Wiatrakowa, 62mkw, 3-pokojowe, umeblowane, 1.200 zł +liczniki. 608-038-957.

BIAŁYSTOK, ul.Wiatrakowa, pokój w 3-pokojowym, umeblowany, 400 zł. 513-488-227.

BIAŁYSTOK, ul.Wiejska, 2-pokojowe, umeblowane, od 1-lipca, pracującej, parze, 1.100 zł+ liczniki. 507-959-250.

BIAŁYSTOK, ul.Wiejska, 68mkw, 3-pokojowe, umeblowane, 1.300 zł +media. 601-813-866.

BIAŁYSTOK, ul.Wiejska, 68mkw, Ip, 3-pokojowe, umeblowane, wyposażone, 1.300 zł+liczniki. 508-783-387.

BIAŁYSTOK, ul.Wiejska, kawalerka, 32mkw, 600 zł. 721-961-204.

BIAŁYSTOK, ul.Witosa, 2-pokojowe, ok.50 mkw, umeblowane, 1.000 zł +opłaty. 500-642-700.

BIAŁYSTOK, ul.Witosa, pokój w 3-pokojowym, umeblowany, 350 zł. 791-026-060.

BIAŁYSTOK, ul.Wołodyjowskiego, 2-pokojowe, częściowo umeblowane, Ip, 900 zł. 500-292-937, (86)217-22-18.

BIAŁYSTOK, ul.Wołodyjowskiego, 52mkw, 2-pokojowe, IIIp, parze, od 1 lipca, 1.000 zł +liczniki. 508-587-660.

BIAŁYSTOK, ul.Wrocławska, 55mkw, 3-pokojowe, umeblowane, 1.000 zł +liczniki. 604-616-345.

BIAŁYSTOK, ul.Wyszyńskiego, pokój, studentce, umeblowany, 450 zł. (85)742-64-64.

BIAŁYSTOK, ul.Zachodnia, Nowe Miasto, 40 mkw, 2-pokojowe, 1.000 zł +opłaty. 697-003-544.

BIAŁYSTOK, ul.Zagłoby, pokój, w willi, umeblowany, oddzielne wejście, 400 zł. (85)743-36-61.

BIAŁYSTOK, ul.Zagórna, 54mkw, 3-pokojowe, IIIp, umeblowane, 1.200 zł+liczniki. (86)476-07-81.

BIAŁYSTOK, ul.Zamenhofa, 52mkw, IVp, 3-pokojowe, paniom pracującym, 1.100 zł +liczniki. (85)715-28-63, 504-326-812.

BIAŁYSTOK, ul.Zwierzyniecka, kawalerka, 30mkw, po remoncie, umeblowane, od lipca, 1.000 zł. 509-094-299.

BIAŁYSTOK, ul.Zwierzyniecka, pokój, umeblowany, kobiecie, 300 zł. 500-409-182, (85)687-19-73.

BIAŁYSTOK, ul.Żabia, 50mkw, 2-pokojowe, umeblowanie RTV, AGD, 900 zł + 300 zł czynsz, prąd. 503-727-083.

BIAŁYSTOK, ul.Żabia, pokój 2-osobowy, komfortowy, AGD, internet, może być para, 760 zł, bez dodatkowych opłat. 503-727-083.

BIAŁYSTOK, Wołodyjowskiego, 49mkw, 2-pokojowe, umeblowane, 900 zł +gaz i prąd. 500-254-250.

BIAŁYSTOK, Wygoda, domek jednorodzinny, 50 mkw, 2-pokoje, kuchnia, łazienka, umeblowane, 800 zł +liczniki. 511-545-612, 510-206-542.

BIAŁYSTOK, Zaścianki, pokój z kuchnią, łazienką, oddzielne wejście, umeblowany, pracującym, 600 zł. 515-074-489.

BIAŁYSTOK, Zielone Wzgórza, 64mkw, 3-pokojowe, IIp, może być umeblowane, 1.200 zł+liczniki, kaucja 1.200 zł. 600-199-772.

BIAŁYSTOK. ul.Orzeszkowej, 2-pokojowe, 38 mkw, urządzone, umeblowane, 900 zł +liczniki, kaucja 500 zł. 502-764-714.

BIELSK Podlaski, 2 pokoje umeblowane w domu, AGD, TVSAT, parking, pracującym, uczniom, 500 zł. 601-797-382.

BIELSK Podlaski, ul.Hołowieskiej, pokój dla ucznia, 300 zł. 723-669-498.

BIELSK Podlaski, ul.Ogrodowa, 4-pokojowe, 60 mkw, nie umeblowane, 1.000 zł. (85)730-42-23.

EŁK, os. Jeziorna, 2-pokojowe, 600 zł +liczniki+ kaucja 500 zł. 508-154-107.

EŁK, ul.Słowackiego, 3-pokojowe, 48mkw, możliwość umeblowania, kaucja, 400 zł/m-c +opłaty. 504-025-102, 502-655-651.

GRAJEWO, ul.Łąkowa, kobiecie w zamian za opiekę, sprzątanie, gotowanie. (86)272-26-01.

GRAJEWO, ul.Łąkowa, pokój w domu, 200 zł. (86)272-26-01.

KLEOSIN, Os.Ignatki, 2-pokojowe, 900 zł+liczniki, 2-dziewczynom, umeblowane. 663-956-749.

KLEOSIN, ul.Jodłowa, pokój w 2-pokojowym, na okres wakacji, 250 zł. (86)476-33-38.

KLEOSIN, ul.Wyszyńskiego, pokój dziewczynie, blisko Politechniki, Internet, 400 zł +liczniki. 727-542-119.

KLEOSIN, ul.Zambrowska, pokój w willi, umeblowany, 500 zł +liczniki. 880-823-005.

KURIANY, 2-pokojowe, kuchnia, spokojna okolica, 500 zł. 796-383-575.

ŁOMŻA, ul.Niemcewicza, 3-pokojowe, częściowo umeblowane, 600 zł+ opłaty. 694-107-233.

ŁOMŻA, ul.Sybiraków, 3-pokojowe, 600 zł +liczniki. 728-507-567.

OK.BIAŁEGOSTOKU, Jaroszówka, 100mkw, garaż, 4 pokoje, umeblowane, na 2-3 lata, 1.000 zł +liczniki. (85)675-48-66 po 18.

OLECKO, ul.Syrokomli, pokój w domu jednorodzinnym, częściowo umeblowany, 300 zł. 519-766-920.

SOKÓŁKA, os.Zielone, 38mkw, 2-pokojowe, parter, umeblowane, wyposażone, 700+liczniki. 600-388-819.

SUWAŁKI, centrum, 54 mkw, 2-pokojowe, duża kuchnia, IV p, 400 zł +opłaty. (87)569-10-59.

SUWAŁKI, os.Kolejowe, pokój, umeblowany, dziewczynie niepalącej, 300 zł. (87)567-39-21.

SUWAŁKI, os.Piastowskie, pokój w domu jednorodzinnym, umeblowany, oddzielne wejście, 2 osobom, emerytom, 500 +liczniki. 797-635-792.

SUWAŁKI, os.Północ, 2-pokojowe, częściowe umeblowane, 350 zł. 720-376-466.

SUWAŁKI, os.Północ, 2-pokojowe, umeblowane, samotnym, pracującym, uczącym się, małżeństwu bez dzieci, 750 zł+liczniki. (87)564-70-30.

SUWAŁKI, os.Północ, 58mkw, 2-pokojowe, częściowo umeblowane, 900 zł +liczniki. 506-109-391.

SUWAŁKI, os.Północ, kawalerka, wyposażone, umeblowane, Ip, 650 zł+ 500 zł kaucja. 507-163-143.

SUWAŁKI, os.Północ, pokój w 3-pokojowym, 240 zł. 784-762-233.

SUWAŁKI, ul.1Maja, pokój, pracującej, niepalącej, 600 zł +kaucja, 200zł, liczniki. (87)569-10-30.

SUWAŁKI, ul.Antoniewicza, 2-pokojowe, 52mkw, IIIp, po remoncie, 1.200 zł. 507-048-437.

SUWAŁKI, ul.Emilii Plater, 22mkw, pokój, wspólna kuchnia, łazienka, 450 zł. 885-631-687.

SUWAŁKI, ul.Jana Pawła, M2, 43mkw, parter, nowe, urządzone, IIp, 1.000 zł +media +kaucja. 720-179-302.

SUWAŁKI, ul.JP II, IIIp, kawalerka, ok.40 mkw, częściowo umeblowana, wspólnota, 750 zł +liczniki. 695-226-064, (87)567-98-57.

SUWAŁKI, ul.Klonowa, 38mkw, 2-pokojowe, Ip, umeblowane, 800 zł+ liczniki. 512-258-318.

SUWAŁKI, ul.Korczaka, centrum, pokój, umeblowany, pani uczącej się, pracującej, media, internet, 400 zł. 608-328-078.

SUWAŁKI, ul.Kowalskiego, 3-pokojowe, częściowo umeblowane, 750 zł+liczniki. 506-344-468.

SUWAŁKI, ul.Kowalskiego, pokój w 3-pokojowym, umeblowany, 400 zł. 797-514-954.

SUWAŁKI, ul.Mickiewicza, 2-pokojowe, parter, umeblowane, osobie samotnej, 250 zł+woda/os, Suwałki. (87)566-31-18.

SUWAŁKI, ul.Modrzewiowa, pokój, dziewczynie, 300 zł. (87)567-39-78.

SUWAŁKI, ul.Noniewicza, 60mkw, 3-pokojowe, kompletnie umeblowane wyposażone, Ip, uczącym się, pracującym, 1.300 zł. 797-692-895.

SUWAŁKI, ul.Noniewicza, centrum, 3-pokojowe, nowe budownictwo, IIp, 600 zł+czynsz+liczniki, kaucja 500 zł. (87)566-36-29.

SUWAŁKI, ul.Nowomiejska, pokój w 3-pokojowym, umeblowany, dostępne od 1 lipca, 350 zł. 517-573-944.

SUWAŁKI, ul.Plater, 3-pokojowe, 56mkw, 800 zł+ liczniki. 602-256-601.

SUWAŁKI, ul.Przytorowa, pokój w domu jednorodzinnym, 300 zł. 609-651-742.

SUWAŁKI, ul.Reja, pokój, nie palącej, uczącej, pracującej, spokojnej dziewczynie, umeblowany, 300 zł + rachunki. 507-597-769.

SUWAŁKI, umeblowany pokój, osobie pracującej, 350 zł. 509-677-068.

WARSZAWA, os.Białołęka, 40mkw, 2-pokojowe, umeblowane, wyposażone, nowe, 1.400 zł +liczniki. 501-223-611.

WARSZAWA, os.Białołęka, 58mkw, 3-pokojowe, umeblowane, wyposażone, 1.700 zł +liczniki. 501-223-611.

WARSZAWA, ul.Broniewskiego, kawalerka, 1.000 zł +opłaty licznikowe. (86)270-30-90, 666-537-865.

WARSZAWA, ul.Poborzańska, 2 pokojowe, miejsce garażowe, 52 mkw, II p, umeblowane, 1.700 zł,+kaucja, 666-813-537.

WASILKÓW, ul.Emilii Plater, kawalerka, 25mkw, umeblowana, 600 zł. (85)719-44-16.

ZAMBRÓW, ul.JPII, umeblowane, po remoncie, IIp, 850 zł, pół roku z góry, bez dzieci. 600-254-376.

❑ SZUKAM

BIAŁYSTOK, lub domek, pan za czynsz, opłaty, dopilnowanie na dłużej. 889-343-989.

BIAŁYSTOK, okolice Politechniki, pokój, student, bez nałogów. 720-053-991, (87)567-38-25.

BIAŁYSTOK, okolice, matka z 6-letnim synem, mieszkania lub letniej kuchni, bez mebli. 510-424-560.

BIAŁYSTOK, os.Antoniuk i okolice, 2-pokojowego. 793-963-694.

BIAŁYSTOK, ul.Kręta, Zachodnia, Pogodna, 2-pokojowe, nieumeblowane, pracująca samotna matka, 2 dzieci, do 900 zł. 792-613-537.

DĄBROWA Białostocka lub Sidra, mieszkania, może być suteryna. 696-424-064.

SEJNY, pokoju w bloku lub domu jednorodzinnym, kulturalny, starszy Pan, bez nałogów. (87)517-31-19.

SUWAŁKI lub okolica, małżeństwo emerytów, bez dzieci. 512-458-122 po 16.

W Raczkach, najchętniej w bloku. 607-196-976.

DOMY

❑ KUPIĘ

AUGUSTÓW, dom, lub mieszkanie 3-pokojowe, do 200.000 zł. 883-343-221.

AUGUSTÓW, stan surowy lub do remontu, do 240.000 zł. 507-937-151.

BIAŁYSTOK i okolice, z działką, do kapitalnego remontu, rozbiórki, mała działka. 503-391-530.

EŁK, murowany, ok.150mkw, w rozliczeniu mieszkanie 4-pokojowe, dopłacę. 728-706-846.

GIBY, okolice, drewniany lub murowany, do 120.000 zł. 697-507-450.

MOŃKI, mały, duża działka. 607-895-279.

❑ SPRZEDAM

AUGUSTÓW, Borki, nad j.Necko, letniskowy, 130.000 zł. 512-341-323.

AUGUSTÓW, niedaleko Kanału Augustowskiego, murowany, 120mkw/340mkw, 585.000 zł. 508-375-947.

AUGUSTÓW, ul.Kopernika, 2szt, murowany, drewniany, budynki gospodarcze, 650.000 zł, zamienię na 1 mały, mieszkanie. 506-329-104.

AUGUSTÓW, ul.Legionów, murowany, piętrowy, 180/980mkw, budynek gospodarczy, nad kanałem 800.000 zł/ lub zamienię na mieszkanie. 605-737-578.

AUGUSTÓW, ul.Partyzantów, murowany, 120/1.000mkw, budynek gospodarczy, 495.000 zł, lub zamienię na mieszkanie. 885-800-030, (87)565-53-35.

BIAŁYSTOK, Bacieczki, 250mkw, 680.000 zł. (85)653-46-57, 504-586-780.

BIAŁYSTOK, Grabówka, murowany 127mkw/370mkw, do zamieszkania, 410.000 zł. 604-078-352.

BIAŁYSTOK, os.Dojlidy, 126 mkw, do zamieszkania, działka 370 mkw, 435.000 zł. 696-072-173.

BIAŁYSTOK, os.Jaroszówka, 240/690mkw, może być 2-rodzinny, lub na działalność różną, 480.000 zł. 728-827-847.

BIAŁYSTOK, os.Kawaleryjskie, szeregowy, bliźniak, 200mkw/400mkw, 800.000 zł. 720-553-660.

BIAŁYSTOK, os.Słoneczny Stok, murowany, 140/785mkw, stan surowy, otwarty, 400.000 zł. 501-710-149.

BIAŁYSTOK, os.Wygoda, szeregówka, 170mkw, do zamieszkania, 440.000 zł. (85)675-38-20.

BIAŁYSTOK, ul.Meksykańska, nowy, wolno stojący, 207x544 mkw, 2 kondygnacje, piwnica, poddasze, 580.000 zł. 663-133-099.

BIAŁYSTOK, Wygoda, 180mkw, docieplony, działka 530mkw, 510.000 zł. 516-306-553.

BIAŁYSTOK, Zagórki, murowany, 150/500mkw, surowy, bezpośrednio, 255.000 zł. 515-076-758.

BIELSK Podlaski, 140mkw/570mkw, do zamieszkania, media, 380.000 zł. 531-185-145.

BIELSK Podlaski, 30 Lipca, 110mkw, piętrowy, murowany, piwnica, strych, 375.000 zł. 504-432-250.

BIELSK Podlaski, drewniany, stan surowy, 9x11 +taras, media, kanalizacja, działka 774mkw, 255.000 zł. 511-705-127.

BIELSK Podlaski, murowany, 130/511mkw, 400.000 zł. 696-438-359.

BIELSK Podlaski, ul.Poświętna, murowany, piętrowy, 350/600 mkw, 280.000 zł. 502-310-597, (81)887-98-30.

CZARNA Białostocka, 150 mkw, działka 638 mkw, 200.000 zł. 502-705-172.

CZARNA Białostocka, 202 mkw, nowy, do wykończenia, działka 1700mkw, 490.000 zł, 531-059-090.

CZARNA Białostocka, murowany, wolno stojący, 314/462mkw, możliwość działalności, ekskluzywnie wykończona góra, dobra lokalizacja, 420.000 zł. 600-153-630.

CZEREMCHA, drewniany, 65mkw, siedlisko, działka 2.400mkw, 85.000 zł. 602-516-410.

CZEREMCHA, murowany, 80/2.290mkw, budynek gospodarczy, media, 180.000 zł. 602-223-910.

CZYŻE, murowany, 70/2/600mkw, budynki gospodarcze, 110.000 zł. 721-123-393.

CZYŻEW, murowany, 160/800mkw, garaż murowany, 150mkw, 360.000 zł. 692-755-138.

DĄBRÓWKA KOŚCIELNA, gm.Szepietowo, 100mkw, działka 960mkw, do zamieszkania, cicha okolica, 175.000 zł. 661-408-255.

GM.CIECHANOWIEC, murowany, 80mkw, działka 4.140mkw, zabudowania gospodarcze, 225.000 zł. (86)277-19-54.

GM.CZYŻEW, murowany, 100/5.900mkw, trzy budynki gospodarcze, 270.000 zł. 609-258-784.

GM.DZIADKOWICE, murowany, piętrowy, 216/2.600mkw, do aranżacyjnego wykończenia, salon z kominkiem, media, 650.000 zł. (85)682-38-46, 721-134-243.

GM.KALINOWO, Piętki, bliźniak, 90mkw, działka 64a, budynki gospodarcze, do remontu, 90.000 zł. 512-123-326.

GM.KOŁAKI Kościelne, murowany 120mkw/700mkw, podpiwniczony, 140.000 zł. 722-070-187.

GM.KRASNOPOL, murowany, 100/5.000mkw, stan bdb, 345.000 zł. 669-006-571.

GM.ŁAPY, Gąsówka-Skwarki, 74mkw, murowany, do remontu, ogrodzony, działka 2400mkw, stodoła, 140.000 zł. 880-491-081.

GM.NOWY Dwór, murowany, 90/5.000mkw, budynki gospodarcze, spokojna okolica, 0,5km od Biebrzy, 120.000 zł. 509-166-399.

GM.POŚWIĘTNE, murowany, 10x10, podpiwniczenie, 6-izbowy, działka 20 arów, 300.000 zł. (85)650-12-78.

GM.POŚWIĘTNE, murowany, piętrowy z poddaszem, ocieplony, 200mkw, możliwość działalności gospodarczej, budynki gospodarcze, 400.000 zł. (85)650-12-78.

GM.RAJGRÓD, Orzechówka, nad j.Łajno, drewniany z bala, 120 mkw, staw 1.200mkw, sad, 430.000 zł. 505-027-228.

GM.SUPRAŚL, Międzyrzecze, letniskowy, drewniany na podmurówce, 100mkw/700mkw, ogrodzona, 205.000 zł. 606-774-631.

GM.SUWAŁKI, Gawrych-Ruda, domek letniskowy, nad jeziorem Wigry, 50mkw, 22.000 zł, lub wynajmę 1.000 zł. 501-657-336.

GM.SZUDZIAŁOWO, drewniany, 68mkw/2400mkw, działka zagospodarowana, 140.000 zł, lub zamiana na meszkanie w B-stoku. 661-084-270, 692-213-850.

GM.SZUDZIAŁOWO, drewniany, 70/400mkw, do remontu, 100.000 zł. (85)732-09-01.

GM.TRZCIANNE, murowany, 125mkw, działka 7arów, ogrodzona, przy szosie, 178.000 zł, lub zamienię na 15ha nieużytków. 500-332-365.

GM.WĄSOSZ, z białej cegły, siedlisko, media, ocieplony, ogrzewanie CO węglowe, budynki gosp., działka 4000mkw, 200.000 zł. 782-032-982.

GOŁDAP, 390 mkw, działka 20ar, nowy, 2.000 zł/mkw. 666-913-160.

GRAJEWO, ul.Konstytucji 3 Maja, murowany, 600mkw, działka 500mkw, budynek gospodarczy, 600.000 zł. 663-545-818.

GRAJEWO, ul.Konstytucji 3-maja, 580mkw, murowany, budynek gospodarczy, mieszkalny, 120mkw, garaże, 600.000 zł. (87)619-67-80, 661-833-474.

KLEOSIN, ul.Żeromskiego, murowany, 110/600mkw, biała cegła, 350.000 zł. 601-803-323.

KLEPACZE, 299mkw, jednorodzinny, częściowo podpiwniczony, działka 634mkw, stan developerski, 525.000 zł. 504-098-918.

KLIMKI, gm.Łuków, 230/1.200mkw, stan surowy, zamkniety, okna 3-szybowe, dwa miejsca garażowe, 250.000 zł. 513-029-090.

KRYNKI, pow.Sokółka, drewniany 84mkw, budynki gospodarcze, działka 2020mkw, 75.000 zł, do uzg. (85)722-84-49.

KRYPNO, w stanie surowym zamkniętym, 140 mkw, garaż, 200.000 zł. 603-255-003.

KSIĘŻYNO, murowany, 105/1.450mkw, działka rekreacyjna, ogród, 280.000 zł. 691-267-509.

KSIĘŻYNO, murowany, 750/200, stan developerski, 420.000 zł. 502-246-410.

KUŹNICA Białostocka, 90mkw, 1/4bliźniaka, oddzielne wejście, piwnica, garaż, poddasze, 500mkw działki, 80.000 zł. 501-622-201.

KUŹNICA, jednorodzinny, 110mkw, działka 800mkw, 260.000 zł. 531-184-375.

LEŚNIEWO, gm.Szulborze Wielkie, drewniany, 80/1.000mkw, stan db, 35.000 zł. 600-243-817.

LIPSK, murowany, 170/830mkw +budynek gospodarczy, 210.000 zł. 882-225-812.

LIPSK, ul.Aleja 400-lecia, bliźniak, 200/1150mkw, docieplony, 2-letnia elewacja, 3garaże, budynek gospodarczy, 270.000 zł. 723-487-200.

ŁAPY Osse, murowany, 170mkw, ogródek 160mkw, letnia kuchnia, budynek na działalność gospodarczą, 235.000 zł. (85)715-32-57.

ŁAPY, ul.Południowa, pół bliźniaka, 80mkw, 145.000 zł. 530-873-763.

ŁUBNIKI, ok.Białegostoku, murowany, nowy, zamieszkały, 262 mkw, działka 6.300 mkw, 980.000 zł. 602-824-018.

MAKÓW Mazowiecki, ul.Tuwima, 1-rodzinny, murowany, 175/800mkw, 700.000 zł. 502-347-335.

MIASTKOWO, 130mkw, piętrowy, działka 1.68ha, budowlana i rolna, ziemia rolna, budynki gospodarcze, 610.000 zł. (86)217-44-58.

MROZY Wielkie, murowany, 1-rodzinny, 115 mkw, 350.000 zł. 694-996-654.

NIEMCZYN, 10km od zalewu w Czarnej B-stockiej, drewniany, 80mkw, działka 1.100mkw, 145.000 zł. 791-647-437.

NIEWODNICA Korycka, 166mkw/480mkw, murowany, stan surowy, 330.000. 609-244-014.

NIEWODNICA Korycka, stan surowy, zamknięty, 206/1045mkw, 350.000 zł. 505-350-349, 501-640-567.

NOWA Wieś k.Suwałk, murowany, 140 mkw, 590.000 zł lub zamiana na siedlisko. 500-765-763.

OK.AUGUSTOWA, nowy, wykończony, umeblowany, 120/20.000mkw, 435.000 zł. 507-446-633.

OK.BIAŁEGOSTOKU, Grabówka, drewniany 200mkw/600mkw, 11-letni, umeblowany, 620.000 zł. (85)741-89-05.

OK.CIECHANOWCA, murowany, 120/4.400mkw, do zamieszkania, media, 190.000 zł. 513-066-760.

OK.HAJNÓWKI, murowany, 90/1.526mkw, budynek gospodarczy, 80mkw, 250.000 zł. (85)682-20-61.

OK.OLECKA, 350mkw, działka 0.8ha, ogród zagospodarowany, 265.000 zł. 516-673-836.

OK.SUWAŁK, Przebród, murowany, 82/1.000mkw, 280.000 zł. 606-571-400.

OK.SUWAŁK, w pobliżu Wigierski Park Narodowy, 169 mkw/0,1960ha, stan surowy zamknięty, 380.000 zł. 513-100-099.

POROSŁY, murowany, 200/2.916mkw, nowy, do zamieszkania, 570.000 zł. 607-375-463.

RADZIŁÓW, ul.Grzybowa, murowany, 80mkw, działka 400mkw, 70.000 zł. 506-596-247.

RAJGRÓD, 100 mkw, ocieplony, działka 1900 mkw, widok na jeziora, 275.000 zł. 660-365-011.

SIDERKA, gm.Sidra, drewniany 85mkw, działka 0.5ha, 90.000 zł. 661-293-818, 667-124-790.

SIEMIATYCZE, murowany, piętrowy, garaż, 250/230mkw, stan surowy zamknięty, 195.000 zł. 695-929-494.

SOKÓŁKA, ul.Białostocka, 250mkw, 350.000 zł. 695-922-256.

SOKÓŁKA, ul.Kryńska, drewniany,

BIAŁYSTOK, os.Jaroszówka, rekreacyjna, 680 mkw, nowy domek 20 mkw, szalówka z bala, 40.000 zł. (85)676-25-57, 509-346-382..

BIAŁYSTOK, os.Kawaleryjskie, 500mkw, 250.000 zł. 720-553-660.

BIAŁYSTOK, os.Pieczurki, ogrodnicza, 400mkw, domek, taras, łazienka, kuchnia, 40.000 zł. 691-433-095.

BIAŁYSTOK, Sady Antoniukowskie, rekreacyjne, 400mkw, 5.000 zł. 608-113-111.

BIAŁYSTOK, ul.27 Lipca, rekreacyjna 300mkw, prąd, woda, kanalizacja, altanka, 15.000 zł. (85)744-61-17.

BIAŁYSTOK, ul.Bacieczki, utwardzona ulica i chodnik, budowlana, 686mkw, media, budynek gospodarczy, 285.000 zł. 501-790-474.

BIAŁYSTOK, ul.Brzoskwiniowa, budowlana 1.050mkw, 250.000 zł. 693-939-689.

BIAŁYSTOK, ul.Narewska, ogrodnicza, 400mkw, zagospodarowana, altanka, szklarnia, drzewka, 12.000 zł. (85)663-19-21 po 19.00.

BIAŁYSTOK, ul.Skrajna, budowlana, 2.100mkw, 500.000 zł. 511-901-186.

BIAŁYSTOK, ul.Sybiraków, pracownicza, nr.100, 270mkw, domek, zagospodarowana, 25.000 zł. 509-574-458.

BIAŁYSTOKK, os.Jaroszówka, Ogród Rodzinny, 400mkw, budynek, zagospodarowana, 25.000 zł. 796-564-708.

BIELSK Podlaski, budowlana, woda, prąd, 5.000mkw, 35 zł/mkw. (85)730-30-03.

BIELSK Podlaski, ul.Hołowieska, budowlana, uzbrojona, 1.700mkw, 75 zł/mkw. 600-100-257.

BIELSK Podlaski, ul.Kleszczelowska, budowlana, 1.327mkw, 80.000 zł. 504-181-865.

BIELSK Podlaski, ul.Mickiewicza, 627mkw, budowlana, media, 90 zł/mkw. 601-797-382.

BORSUKÓWKA, gm.Dobrzyniewo Duże, 3.500mkw, 40 zł/mkw. 665-338-763.

BORSUKÓWKA, gm.Dobrzyniewo Duże, 3.800mkw, warunki zabudowy, dobry dojazd, 30 zł/mkw. 668-166-657, (87)643-49-35.

BUDOWLANA pow. 0,21 ha, Spiczki, 5 km od Bielska Podlaskiego, 25.000 zł, 518-679-693.

CHOROSZCZ ul.Szosa Kruszewska, rolno-budowlana 1,4ha, staw, prąd, ogrodzona, 105 zł/mkw. 606-930-421.

CHOROSZCZ, 4.348mkw, 100 zł/mkw, lub zamienię na dom. 698-319-473.

CHOROSZCZ, budowlana, 4.200mkw, 85 zł/mkw. 600-175-831.

CHOROSZCZ, ul.Zaczerlańska, rolno-budowlana 7.500mkw, 480.000 zł. 606-836-385.

CHRABOŁY, gm.Dobrzyniewo, 4x1.000mkw, przy asfalcie, 45-50 zł/mkw. 791-934-007.

CHRABOŁY, gm.Dobrzyniewo, budowlana, 5.000mkw, staw, 150.000 zł. 791-934-007.

CIECHANOWIEC, 4.150mkw, 160.000 zł. 510-164-123.

CIECHANOWIEC, ul.Drohicka, budowlana 1.000 mkw, media, 65.000 zł. 513-807-322.

CIECHANOWIEC, ul.Wojska Polskiego, 74mkw, 4-pokojowe, łazienka, wc oddzielne, nowe okna, 141.000 zł. 668-032-712.

CZAPLINO, gm.Choroszcz, budowlana, 1300 mkw, z możliwością powiększenia, uzbrojona, 100 zł/mkw. 696-823-121.

CZARNA Białostocka, 4.000mkw, budowlana, 100 zł/mkw. 600-450-141.

CZARNA Białostocka, Buksztel, 1167mkw, budowlana, media, 85 zł/mkw. 502-705-172.

CZARNA Buchta, gm.Krasnopol, nad jeziorem Bocznel, 1.15ha, możliwość zabudowy, woda, 10 zł/mkw. 506-090-001.

POZOSTAŁE OGŁOSZENIA JUŻ JUTRO!

DLA DOMU

MEBLE

MEBLE do pubu, pufy, stoły, krzesła, 502-533-710.

KUPIĘ

BUTLA gazowa, 11 kg. 660-489-410.

HYDROFOR do wody, nowy, lub mało używany, gm.Wieliczki. 515-705-613.

SEGMENT pokojowy używany, 4x2m, jasny kolor, ok.Łomży. (86)472-12-01.

SOFĘ z funkcją spania, stan bdb, Białystok. (85)674-50-90.

MEBLE

ALTANA, drewniana, 1.800 zł, Sokółka. 501-441-184.

AMERYKANKA, 2-osobowa, rozkładana, zadbana, 220 zł, Suwałki. 663-244-850.

BIURKO komputerowe BOG-FRAN CITY-C33, duże, eleganckie, 150 zł, Suwałki. 502-064-974.

BIURKO pod komputer, 2 szt, 50 zł/szt, Białystok. 608-423-288.

BIURKO z dwoma szufladami, 150 zł, Białystok. 694-714-016.

BIUROWE, 2 biurka z przystawką, 9 szafek różnej wielkości, w komplecie, 1.500 zł, Białystok. 507-573-231.

DOMEK drewniany dla dzieci do zabawy na podwórku, 900 zł, Wys.Maz. 696-676-965.

DYWAN syntetyczno-wełniany, 2x3m, 50 zł, B-stok. 791-719-779.

DYWAN, Agnella, nowy, 250 zł, Białystok. 608-423-288.

DYWAN, jasny, 170x240, 200 zł, Białystok. 604-777-230.

FOTEL biurowy, skórzany z masażem, beżowy, 250 zł, B-stok. 883-266-515.

FOTEL obrotowy, skórzany, czarny, 2szt, stan bdb, 150 zł/szt, ok.Łap. 511-616-141.

FOTEL, bez tapicerki, stan bdb, mało używany, 50 zł, B-stok. 695-614-593.

FOTELE, głębokie, obicie skóropodobne, ciemne, 2 szt, 50 zł/szt. Sejny. (87)517-31-19.

FUTRZAK skórzany, 160x200cm, stan bdb, 380 zł, B-stok. 508-186-462, 792-518-323.

HUŚTAWKA drewniana, ogrodowa, łańcuchowa, przenośna, dł. siedziska 140cm, 340 zł, Białystok. 507-505-127.

HUŚTAWKA ogordowa, 600 zł, Suwałki. 501-657-336.

HUŚTAWKA ogrodowa drewniana, 350 zł, Sokółka. 501-441-184.

HUŚTAWKA ogrodowa, dębowa, 3 m, 550 zł, ok.Janowa. 669-386-658.

HUŚTAWKA ogrodowa, dębowa, duża, 3-osobowa, 800 zł, ok.Janowa. 519-198-781.

KANAPA +dwa fotele, 400 zł, ok.Siemiatycz. 880-575-840.

KANAPA narożna, rozkładana, zielono-brązowa, 1.000 zł, Rajgród. 604-524-698.

KANAPA rogowa skórzana, duża, kanapa rozsuwana 2-osobowa, stolik kwadratowy, kanapa 2-osobowa skórzana, od 100zł-250zł, gm.Bielsk Podl. 504-988-036.

KANAPA rozkładana 2-osobowa, stan bdb, 300 zł, Białystok. 666-045-991.

KANAPA skórzana Kler, 2 fotele, podnóżek, fioletowe, stan bdb, 7.500 zł/kpl, B-stok. 605-577-414.

KANAPA+ 2 fotele, 250 zł, B-stok. 518-838-277.

KANAPA+ 2 fotele, 350 zł, Białystok. 514-219-618.

KOMODA dębowa, 2szt, 130x80, 150x80, 500 zł/szt, Dąbrowa Białostocka. 785-953-799.

KOMPLET biurowy: biurko, regał, zrobione na zamówienie, 360 zł, B-stok. 666-533-068.

KOMPLET dziecięcy Ikea Mamut, szafa, łóżko, komoda, 2xstolik, 2xkrzesełko, taboret, 1.000 zł, Białystok. 600-343-361.

KOMPLET wypoczynkowy +ława, 1.300 zł, Białystok. 694-534-608.

KOMPLET wypoczynkowy, miodowy, wersalka, 2xfotel, 2xpufa, 700 zł, Białystok. 513-289-593.

KREDENS kuchenny, 450 zł, Łapy. 607-410-231.

KREDENSIK pokojowy oszklony, 90x1,10x45 cm, kolor mahoń, 200 zł, Białystok. 602-433-591.

KRZESŁA dębowe, 8szt, 100 zł/szt, ok.Narwi. 664-838-862.

KRZESŁA drewniane z obiciem, nowe, 8szt, 70-80 zł/szt, Suwałki. (87)565-14-16.

KRZESŁA drewniane, 6szt, 40 zł/szt, Białystok. (85)742-78-07, 509-690-037.

KRZESŁO biurowe, miękkie obicie, 2szt, 40 zł/szt, B-stok. 666-533-068.

KUCHENNE MDF, jasne, 350cm, lodówka, zmywarka, piekarnik, płyta, zlew, okap, 6.500 zł, ok.Białegostoku. 660-404-365, (85)662-70-15.

KUCHENNE MDF, malowane, niebieskie, 450 zł, Białystok. 793-169-942.

KUCHENNE, 4-szafki, 600 zł, B-stok. (85)743-61-98, 660-001-443.

KWIETNIK drewniany, 4-ramienny, 80 zł, B-stok. 508-186-462, 792-518-323.

LAMPY oświetleniowe biurowe z elektronicznym zapłonem, sufitowe, 4-świetlówkowe, 3szt, 200 zł/szt, Białystok. 883-266-515.

LUSTRO nowe, 2 szt, 30 zł/szt, Białystok. 608-423-288.

ŁAWA rozkładana, 120x80cm, po rozłożeniu 160x80cm, jasny dąb, 150 zł, Sokółka. 793-185-755.

ŁAWA, stół piwny na działkę, 150 zł, Białystok. 694-154-316.

ŁAWKA dębowa, do hustawki ogrodowej, 3-osobowa, 340 zł, Sokółka. 511-240-244.

ŁÓŻKO drewniane 200x250cm, 2-osobowe, z materacem 140x200cm, 500 zł, B-stok. 605-577-414.

ŁÓŻKO jednoosobowe, rozkładane, bordowo-beżowe, stan bdb, 250 zł, Suwałki. 693-679-845.

ŁÓŻKO piętrowe +zestaw meblowy, młodzieżowy, 1.000 zł, Suwałki. 506-741-340.

ŁÓŻKO piętrowe, drewniane, materace, stan bdb, możliwość rozłożenia na dwa, 1.000 zł. 691-305-927.

ŁÓŻKO z materacem, 100/200, 250 zł, B-stok. 505-808-533.

ŁÓŻKO, amerykanka, 120 zł, Białystok. (85)663-02-05.

MATERAC sprężynowy, 160x200cm, 40 zł, B-stok. 530-630-140.

MATERAC z gąbki, 2x3m, 30 zł, B-stok. 798-511-116.

MATERTAC, 200x120, 3szt, nowe, 100 zł/szt, Wys.Maz. (86)275-01-85, 510-095-711.

MEBLOŚCIANKA dębowa, 3 zestawy, 3.500 zł/zestaw, ok.Narwi. 664-838-862.

MEBLOŚCIANKA, 3-segmentowa, podświetlana, stan bdb, 750 zł, Siemiatycze. 664-698-304.

NAROŻNIK skórzany, rozkładany, st.bdb, 1.300 zł, ok.Ciechanowca. 880-575-840.

NAROŻNIK, 2,10x1,40x0,68, pojemnik na pościel, 3-letni, 500 zł, B-stok. 606-587-260.

OBRUSY haftowane, 7 szt, 20-100 zł, Białystok. 698-230-333.

OGRODOWE, dębowe, 2 fotele, 2 ławki, stół, 500 zł, Sokółka. 501-441-184.

OGRODOWE, drewniane, solidne, 1.650 zł, gm.Gródek. 797-582-948.

PERGOLA, dwie ławki, stolik, 1.500 zł, Rajgród. 503-337-091, (86)272-17-73.

PIERZYNA z pierza naturalnego, duża, 100 zł, Zambrów. 691-780-068.

PODUSZKI duże z pierza 90x95 cm, 3 szt, 85 zł/szt, Zambrów. 691-780-068.

PÓŁKA Calvados, średni brąz, nowa, 2-poziomowa, 80x20x16cm, 45 zł, Białstok. (85)744-95-72, 885-695-188, po 20.

PÓŁKA, olcha, nowa, brak ścianek bocznych, 68x28cm, 50 zł, Białstok. (85)744-95-72, 885-695-188, po 20.

REGAŁ 3-segmentowy, stan bdb, wysoki połysk, orzech, półki, szufladki, barek, 90x220cm, 300 zł, Białystok. (85)745-50-15.

REGAŁ brązowy, wersalka, 2 fotele, 2pufy, dywan 2x4m, zasłony, sztuczny kwiat, 3.000 zł, gm.Augustów. 503-875-832.

REGAŁ dziecięcy z tapczanem, 300 zł, Zabłudów. 513-066-792.

REGAŁ młodzieżowy +tapczan, półka, szafa, szafka nocna, 900 zł, ok.Białegostoku. 792-606-083.

REGAŁ, kolor brzoza, dł.5m, 300 zł, gm.Knyszyn. 509-041-036.

REGAŁ, miodowo-brązowy, 4-segmentowy +słupek, stan db, 400 zł, Białystok. 604-777-230.

REGAŁ, st.db, 150 zł, B-stok. 783-490-346.

ROGÓWKA, duża +fotel, materiałowe, stan db, 700 zł, Zambrów. 606-278-274.

SEGMENT pokojowy, 5 elementów, 4,50x,2,80, 300-400 zł, Białystok. (85)742-78-07, 509-690-037.

SEGMENT regałowy, 1szt, 81x199, 70 zł, B-stok. (85)675-51-34.

SEKRETARZYK, stan bdb, przeszklony, rozkładane biurko, 171x100, 120 zł, Białystok. (85)745-50-15.

SŁUPEK z półkami, 100x200, okleina drewniana, stan db, 100 zł, Dobrzyniewo. 695-834-286.

SOFA 2-osobowa, 250 zł, ok.Białegostoku. 698-319-473.

SOFA, 3-osobowa, rozkładana, z pojemnikiem na pościel, tapicerka pluszowa, mało używana, 300 zł, Białystok. (85)742-10-78.

SOFA, czarna, 3-osobowa, 400 zł, gm.Wyszki. 697-557-242.

STOLIK dębowy kawowy, 60x60cm, 250 zł, B-stok. 668-166-806.

STOLIK okolicznościowy, 40 zł, Białystok. (85)653-93-51.

STOLIK pod telewizor, ciemny orzech, 73x73cm, 50 zł, B-stok. (85)675-48-66.

STOLIK pod telewizor, nowy, 220 zł, Łapy. (85)715-41-19.

STOLIK RTV, 100 zł, Białystok. 696-564-454.

STOŁEK kuchenny, bez blatu, 50szt, 5 zł/szt, B-stok. (85)744-93-08.

STÓŁ dębowy rozkładany, 85x145x210cm, 6 krzeseł, 1.100 zł/kpl, B-stok. 668-166-806.

STÓŁ do ryb świeżych, stalowy, 1.000 zł, Białystok. 661-819-252.

STÓŁ drewniany, okrągły, rozkładany +5 krzeseł, 150 zł, Białystok. 668-343-482.

STÓŁ marmurowy, 300 zł, gm.Bielsk Podl. 504-988-036.

STÓŁ rokładany, 140x90cm, 100 zł, Białystok. (85)742-78-07, 509-690-037.

STÓŁ rozkładany +4 krzesla, 480 zł, ok.Ciechanowca. 889-725-821.

STÓŁ rozkładany +sześć krzeseł, 900 zł, Zambrów. 606-278-274.

STÓŁ rozkładany, 115 zł, Białystok. (85)654-23-35.

SYPIALNIA: łóżko, 2 szafki, komoda, 950 zł, Augustów. 606-762-340.

SZAFA 2-drzwiowa z nadstawką, zdobiona, 240 zł, B-stok. 510-192-176.

SZAFA 2-drzwiowa, 88x185cm, 180 zł, Białystok. 694-714-016.

SZAFA z drewna olchowego, mahoń, stan bdb, 550 zł, Suwałki. 500-671-037.

SZAFA z nadstawkami, regał słupek gratis, 250 zł, Białystok. 510-060-781, (85)732-69-47.

SZAFA, 2-drzwiowa, z pawlaczem, 120 zł, Grajewo. 518-773-305.

SZAFA, 3-drzwiowa, dolna nadstawka, 154x212cm, 280 zł, Białystok. 694-714-016.

SZAFA, biurko, 2x szafka, młodzieżowo- dziecinne, 700 zł, Łapy. 517-035-894.

SZAFKA na buty, drewniana, solidna, 160 zł, Hajnówka. 506-897-297.

SZAFKA pod telewizor, 90x70, 300 zł, Dąbrowa Białostocka. 785-953-799.

SZAFKI kuchenne, jasna płyta, używane, 7szt, 20zł-50zł, B-stok. (85)675-48-66.

TAPCZAN w stanie db, 160 zł, Supraśl. 507-440-178.

TAPCZANIK dziewczęcy Kokartka, rozkładany, 80x190cm, pomarańczowy, 250 zł, Białystok. 660-719-871.

WERSALKA, beżowa w kwiaty, nowa, 400 zł, Wasilków. 796-854-789.

WIESZAK drewniany, stojący, 50 zł, B-stok. 502-639-948.

WITRYNA dębowa, frezowana, 1.700 zł, Kobylin Borzymy. (86)476-40-65.

ZAKUPIĘ: tapczanik, 1-osobowy, łóżka, Tykocin i okolice. 504-148-374.

ZASŁONY, białe, 4szt, deseń, szer 140cm, dł 230-235cm, 100 zł, Białystok. (85)663-19-21, po 19.

ZESTAW dębowy +stolik, krzesła, 7.000 zł. (86)277-68-65.

ZESTAW do przedpokoju, półka+ 2 szafki, 160 zł, Siemiatycze. 664-698-304.

ZESTAW do sypialni, szafa, łoże, komoda z lustrem, 2 szafki nocne, 1.200 zł, Białystok. 668-343-482.

ZESTAW mebli kuchennych +zlew, okap, stan bdb, 680 zł, ok.Ciechanowca. 889-725-821.

ZESTAW szafek kuchennych, 15szt, blaty, zlew, szafki w st.idealnym, ślady użytkowania na frontach, Białystok, 800 zł. 795-641-732.

ŻYRANDOL, 2szt, 70 zł, B-stok. 518-838-277.

SPRZĘT AGD

CHŁODZIARKA Mors, 60l, stan bdb, 500 zł, ok.Sokółki. 798-593-379.

CHŁODZIARKO-ZAMRAŻARKA, 100 zł, Czyżew. 606-362-075.

CZAJNIK elektryczny, wymieniona grzałka i styki, 20 zł, B-stok. 888-501-191.

EKSPRES do kawy Senseo, nowy, 150 zł, gm.Bielsk Podl. 504-988-036.

EKSPRES do kawy, 100 zł, ok.Białegostoku. (85)719-70-68.

FRYTOWNICA Philips HD 6159, mało używana, 150 zł, Suwałki. 504-069-719.

KLIMATYZATOR przenośny, do mieszkań, barów, warszatów, 2szt, 390-550 zł/szt, Hajnówka. 509-686-552.

KUCHENKA gazowa 4-palnikowa z piekarnikiem, 250 zł. 516-743-068, (85)715-33-22.

KUCHENKA gazowa Indesit, 230 zł, Ełk. 696-278-774.

KUCHENKA gazowa z piekarnikiem, biała, 340 zł, B-stok. 604-922-094.

KUCHENKA gazowa, szer.60cm, st.db, 150 zł, B-stok. (85)676-27-17.

LODÓWKA Candy, wys. 143 cm, 250 zł, Białystok. (85)651-13-89.

LODÓWKA Indexit, wys.180 cm, szara, 400 zł, ok.Białegostoku. 662-332-008.

LODÓWKA samochodowa, sprężarkowa, z agregatem Indel B-12/24V, poj.40l, 700 zł, B-stok. 609-576-444.

LODÓWKA, 100l, 5msc, 400 zł, ok.Suwałk. 502-843-435.

LODÓWKA, 2szt, Silesia, Mińsk, wys.140-170cm, 150 zł/szt, ok.B-stoku. 506-139-691.

LODÓWKA, wys. 110cm, osobny zamrażalnik, 220 zł, Augustów. 504-447-714.

LODÓWKA, wys.180 cm, 300 zł, gm.Łapy. 511-616-141.

LODÓWKO-ZAMRAŻARKA Amica, 165cm, 450 zł. 507-737-473.

LODÓWKO-ZAMRAŻARKA Bosch, 150 cm, 420 zł, Białystok. 794-290-227.

LODÓWKO-ZAMRAŻARKA, Whirpool, 160cm, 200 zł, Białystok. 602-666-721.

MASZYNA do krojenia chleba, mięsa Bosch, 180 zł, ok.Białegostoku. (85)719-70-68.

MIKSER, blender +dzbanek, nowy, 50 zł, B-stok. 669-999-967.

ODKURZACZ bezworkowy Multicyclone v8, 1600-2000W, stan bdb, 120 zł, Białystok. 515-795-965.

ODKURZACZ bezworkowy, 2000W, komplet, stan bdb, 130 zł, Białystok. 517-274-564.

ODKURZACZ dla alergików, na wodę, 1.400W, nowy, 350 zł, Suwałki. 518-421-876 po 17.

ODKURZACZ piorący, suszarka do bielizny elektryczna, kuchenka z piekarnikiem, od 250zł-500zł, Bielsk Podl. 504-988-036.

OKAP kuchenny Amica, ceramiczny, stan bdb, 550 zł, Grajewo. 514-263-693.

PIEKARNIK elektryczny do zabudowy Whirpool, 200 zł, Białystok. 788-709-040.

PŁYTA gazowa Mastercoook M5X, piekarnik elektryczny, stan bdb, 700 zł, Suwałki. 500-671-037, 504-645-653.

PŁYTKA elektryczna pod zabudowę Whirpool, 150 zł, Białystok. 788-709-040

PRALKA automatyczna, nieużywana, tanio, 500-600 zł, (po godz. 16). (85)741-58-28.

PRALKA Ardo, używana, 300 zł, Dąbrowa Białostocka. 504-638-170.

PRALKA automatyczna Amica, 250 zł, ok.Łap. 516-743-068, (85)715-33-22.

PRALKA automatyczna, kuchanka gazowa, elektryczna, zamrażarka, skrzyniowa, 600 zł, Sejny. 662-245-550.

PRALKA automatyczna, sprawna, 100 zł, Krypno. (85)716-90-67.

PRALKA automatyczna, stan bdb, 280 zł, Białystok. 696-564-454.

PRALKA Electrolux EW-1067F, 300 zł, ok.B-stoku. 511-040-798.

PRALKA Predom PS663, 150 zł, Wasilków. 516-591-887.

PRALKA Wiatka, 14-programowa, stan db, 190 zł, Suwałki. 696-939-881.

PRALKA wirnikowa, Białystok, 120 zł. 792-636-056.

PRALKA Wirówka, duża, nowa, 350 zł, Suwałki. 518-421-876.

PRALKA, wirówka, 150 zł/kpl, Grajewo. 518-773-305.

PRALKO-WIRÓWKA Romo, 100 zł, B-stok. 692-139-588.

SAMOWAR elektryczny, 50 zł, Wasilków. 694-071-115.

SILNIK i programator od pralki automatycznej Gracja, 50 zł, ok.Ełku. (87)732-86-33.

WIRÓWKA do bielizny, 100 zł, Białystok. 885-937-981.

WIRÓWKA do bielizny, 60 zł, Białystok. 668-343-482.

WIRÓWKA do bielizny, 60 zł, Białystok. 696-564-454.

WIRÓWKA, 150 zł, Szepietowo. 694-888-725.

ZAMRAŻARKA, 3-szuflady, 200 zł, Dąbrowa Białostocka. 504-638-170.

ZAMRAŻARKA, 4 szufladowa, stan bdb, 320 zł, Białystok. 503-830-122.

ZAMRAŻARKA, kufrowa, stan db, nie używana, 750 zł, Filipów. 784-354-570.

ZAMRAŻARKO-CHŁODZIARKA, 500 zł, Ostrołęka. 602-106-776.

ZAPARZACZ, wyciskacz do kawy Bodun, nowy, 100 zł, Białystok. 535-066-211.

ZMYWARKA do naczyń Candy C-452, 350 zł, ok.Białegostoku. (85)719-70-68.

POZOSTAŁE OGŁOSZENIA JUŻ JUTRO!

DLA DZIECI

OPIEKA

ZAOPIEKUJĘ się dzieckiem, odpowiedzialna, Suwałki. (87)567-09-52.

ZABAWKI

HULAJNOGA spalinowa, 25ccm (2005) max prędkość 45km, stan bdb, Grajewo. 668-754-392.

HULAJNOGA, stan bdb, 40 zł, Suwałki. (87)565-14-16.

HUŚTAWKA domowa do bujania małego dziecka greco, na baterie, 200 zł, Białystok. (85)653-08-35.

KONIK bujany, 100 zł, Suwałki. 600-793-716.

KONIK bujany, rowerek 3-kołowy, od 60zł-80zł, Suwałki. 600-793-716.

MOTOR na akumulator na 3-4 lata, 150 zł, Białystok. 698-230-333.

MOTOR na pedały na 3-4 lata, 70 zł, Białystok. 698-230-333.

ROWER dziecięcy, dla dziecka 6-10 lat, 130 zł, Białystok. 885-937-981.

ROWEREK 3-kołowy, 100 zł, Suwałki. 600-793-716.

ROWEREK, odkręcane boczne koła, wys.kół 35cm, 50 zł, Suwałki. 661-964-818.

SKUTER na akumulator, 3-8lat, st.bdb, 150 zł, B-stok. 604-499-661.

ZABAWKI dziecięce, 30szt, od 3 zł-100 zł, gm.Bielsk Podl. 504-988-036.

ZABAWKI dziecięce, ogrodowe 5szt, 20 zł.szt, Bielsk Podlaski. 504-988-036.

AKCESORIA

FOTELIK samochodowy, od urodzenia, 50 zł, Grajewo. 888-859-499.

FOTELIKI rowerowe, 2 z uchwytami pod siodełko, 1 do zamontowania na kierownicę, 20-60 zł/szt, Białystok. 507-573-231.

FOTELIKI samochodwe, dziecięce, używane, 3 szt, 0-18 kg, regulacja oparcia, 60 zł/szt, Białystok. 507-573-231.

KOCO-BECIK różowy, 80x90 cm, 80 zł, Białystok. 698-230-333.

KRZESEŁKO do karmienia Graco, 110 zł, ok.Dobrzyniewa. 696-968-284.

ŁÓŻECZKO dziecięce z materacem+ osłona, 300 zł, Grajewo. 888-859-499.

ŁÓŻECZKO z materacem kokosowym, dziecięce, posciel, 200szł, Białystok. 607-064-648.

ŁÓŻECZKO z wyposażeniem, 150 zł, Wasilków. 694-071-115.

ŁÓŻECZKO, nowe, B-stok, 100 zł. 662-204-595.

NOSIDEŁKO, granatowe, na szelki, 130 zł, Szepietowo. 694-888-725.

PRZEWIJAK na komodę, 90 zł, ok.Wys.Maz. 694-888-725.

ROWER dziecięcy Wiktoria, Jubilat, stan bdb, 2szt, 200 zł/szt, ok.Wizny. (86)472-12-01.

SAPACERÓWKA Graco z wkładem dla noworodka, od 0-4lat, 250 zł, Grajewo. 888-859-499.

SPACERÓWKA, nowa, składana, 70 zł, B-stok. (85)745-50-15.

SPACERÓWKA, stan db, 60 zł, Białystok. 610-893-965.

STOLIK z krzesełkiem do karmienia, drewniany, mało używany, 100 zł, B-stok. 785-917-168.

POZOSTAŁE OGŁOSZENIA JUŻ JUTRO!

RTV

KUPIĘ

MAGNETOVID VHS z odtwarzaczem DVD, Białystok. 660-041-690.

SPRZEDAM

DYKTAFON cyfrowy Olimpus, 65 zł, Białystok. (85)743-63-02.

GŁOŚNIKI samochodowe Sony, 3-drożne, z basem o dużej mocy, 2szt, 60 zł/szt, B-stok. 669-999-967.

KAMERA Sony, mini tv, osprzęt, stan bdb, 300 zł, Suwałki. 503-182-022.

KINO domowe Sony Dav Sb300, 600 zł, Białystok. 503-006-599.

KONSOLA do gry Wiisport, 450 zł, B-stok. 880-415-282.

KONSOLA PSP Slim (2004) przerobiona, 12 gier, futerał, Białystok, 420 zł. 608-744-332.

ODTWARZACZ DVD przenośny, 150 zł, ok.Sokółki. 510-968-845.

ODTWARZACZ DVD Sony, Blue-Ray BDT-S350, 700 zł, B-stok. 510-912-941.

PLAYSTATION II, 120 zł, ok.Augustowa. 665-754-194.

PLAYSTATION III, 700 zł, ok.Augustowa. 665-754-194.

RADIO CD, samochodowe, mp3, USB, zdejmowany panel, mało używane, 170 zł, Białystok. 501-747-645.

RADIO samochodowe Philips, 4x35W, 150 zł, Białystok. 509-039-398.

RADIOMAGNETOFON Bum Box cd mp3, stereo, fm 230V, baterie, nowe, 70 zł, Białystok. 514-579-602.

SONY Playstation, 2 joysticki, 3 gry, 700 zł, Białystok. 501-952-171.

ŚWIATŁA dyskotekowe, 200 zł Wys-Maz. 503-586-604.

TELEWIZOR Daewoo, 28", czarny, stan bdb, 300 zł, Białystok. (85)674-72-83, 696-036-185.

TELEWIZOR Elemis 3835T Mira, bez pilota, 50 zł, Zabłudów. 512-650-958.

TELEWIZOR kineskopowy LG 28", srebrny +stolik, DVD, 4-letnie, 600 zł/kpl. Łapy. 664-053-337.

TELEWIZOR kineskopowy LG 29", 300 zł, B-stok. (85)675-51-34.

TELEWIZOR Lazuryt, czarno-biały, drewniana obudowa, 50 zł, gm.Kleszczele. 513-669-005.

TELEWIZOR LCD Philips flat, 37", hd ready panorama, 2 euro hdmi pc, 820 zł, Białystok. 516-786-628.

TELEWIZOR LG Flatron, 29"+ stolik, stan bdb, 600 zł, Dąbrowa B-stocka. 609-700-641.

TELEWIZOR LG, 25", pilot, stan bdb, 180 zł, B-stok. 501-432-323.

TELEWIZOR Panasonic kineskopowy, 21", stan bdb, 200 zł, B-stok. 696-564-454.

TELEWIZOR Philips, 21", 200 zł, Białystok. (85)674-72-83, 696-036-185.

TELEWIZOR samochodowy 13", nowy, 350 zł, B-stok. 798-590-984.

TELEWIZOR Samsung 29", 100Hz, płaski kineskop, 400 zł, Białystok. 509-039-398.

TELEWIZOR, Samsung, kolorowy,-21", 200 zł, Białystok. 530-602-699.

POZOSTAŁE OGŁOSZENIA JUŻ JUTRO!

KOMPUTERY

SPRZEDAM

AMD-ATHLON, 300 gier + office, 600 zł, Zambrów. 794-117-876.

DRUKARKA Cannon Pixma iE4700, 300 zł, Dobrzyniewo Duże. (85)719-70-68.

DRUKARKA Cannon, stan bdb, 130 zł, Krypno. 798-267-243.

GŁOŚNIKI komputerowe, 2 szt, 15 zł/komplet, B-stok. 509-639-737.

LAPTOP Asus A3000, stan bdb, 450 zł, B-stok. 604-309-204.

LAPTOP Dell Latitude D600 intel pentium centrino, 1.6GMhz, 1,0G Ram, dysk 120G, 900 zł, Ciechanowiec. 608-636-507.

LAPTOP Dell P4, 500 zł, Białystok. 797-309-106.

LAPTOP Toshiba Centrino, 600 zł, Białystok. 797-309-106.

LAPTOP Toshiba Tecra M1, aluminiowa obudowa, st.bdb, 650 zł, Białystok. 692-514-609.

LAPTOP Toshiba Tecra S2, st.bdb, 650 zł, Białystok. 692-514-609.

LAPTOR Sony Vaio VGMFZ11S, Intel Core Duo 15.4", 2G DDRII, HDT 160GB, 1.650 zł, Białystok. 510-912-939.

MONITOR 17", 20 zł, B-stok. 669-999-967.

MONITOR 19", 50 zł, Łapy. 501-671-514.

MONITOR LCD Acer, 17", 200 zł, B-stok. 600-376-670.

MONITOR LCD Belinea, 17", 250 zł, Białystok. (85)674-72-83, 696-036-185.

MONITOR LCD LG EB990G, 20"+ przewód, stan bdb, 120 zł, Brańsk. 789-166-615.

MONITOR Philips CRT, 19", BRILLIANCE 109P4, stan bdb, 50 zł, Suwałki. 502-064-974.

POZOSTAŁE OGŁOSZENIA JUŻ JUTRO!

HOBBY

SPRZĘT SPORTOWY

KURS motorowodny -16.07.2011 r., 603-685-966.

ZWIERZĘTA

❑ DOMOWE

RODOWODOWE szczenięta Golden Retiever sprzedam. 666-308-444.

❑ JEŹDZIECTWO

KLACZ skarogniada 8-letnia, ujeżdżona w siodle, spokojna, nadaje się dla początkującego jeźdźcy, 2.500 zł. 502-304-503.

MUZYKA

AKORDEON Carmen, 120 basów, 4-chórowy, 11/2 registrów, czarny, stan bdb, 720 zł, Białystok. 609-148-308.

AKORDEON Carmen, 120-basowy, registry 11+2, 4-chórowy, niebieski, nastrojony, 600 zł, Grajewo. 602-113-529.

AKORDEON czeski, 120-basowy, 3-chórowy, czerwony, stan bdb, 620 zł, B-stok. 609-148-308.

AKORDEON Hohner Tango Vc, 120 basów, 4-chórowy, stan bdb, 2.200 zł, Augustów. (87)644-78-99, 503-817-191.

AKORDEON Hohner Verdi V, 120/4, registry 11+3, brazowy marmurek, stan bdb, futerał, 2.450 zł. 602-113-529.

AKORDEON Hohner, 120 basów, czarny, 1.800 zł, Białystok. 530-840-163.

AKORDEON Hohner, 96-basów, 3-chórowy, 9/3, czarny, 750 zł, Mońki. 662-998-135.

AKORDEON Horn, nowy, 2.200 zł, Augustó. 513-753-103.

AKORDEON kanałowy Lignatone Aida VII, 120-basowy, 1.750 zł, Białystok. 509-911-978.

AKORDEON Larossa, włoski, 120 basów, czarny, 2.000 zł, B-stok. (85)651-36-63, (85)873-29-87.

AKORDEON niemiecki Tango IIM 96-basów, regestry, 9+3 bordowy, futerał, stan bdb, 1.250 zł, Grajewo. (86)272-83-52.

AKORDEON Paulo Soprani, 120basów, 4-głosowy, biały perłowy, 3.300 zł, Kulesze Kośc. 723-918-295.

AKORDEON Royal Standard Meteor 60-basowy, wiśniowy, stan bdb, futerał, 750 zł, B-stok. 798-753-155.

AKORDEON Septtimio Soprani 120-basów, 4-głosowy, stan bdb, 3.600 zł, ok.Brańska. 530-984-386.

AKORDEON Victoria II, 80 basów, registry 7+2, futerał, 450 zł, Grajewo. 602-113-529.

AKORDEON Weltmaister, 96 bas, 5/3 registry, gigantelli, czerwony, 700 zł lub zamienię na 120, Suwałki. 517-227-679.

AKORDEON Weltmeister Stella, 96-basowy, 4-głowy, nowy, czarny, 2.200 zł, lub zamienię, Sokółka. 500-067-949.

AKORDEON włoski Compasina, 120 basów, 11 +3 registry, stan bdb, 1.200 zł, Bielsk Podl. 511-608-941.

AKORDEON, 120-basowy, włoski, damski, stan bdb, 2.200 zł, lub zami

KRAMIK

ROWER Merida Kalahari 500, koła 26, rama 17, 510 zł, Białystok. 508-606-871.
ROWER młodzieżowy, 8-12 lat, koła 24", przerzutki, błotniki, oświetlenie, stan bdb, 170 zł, Białystok. 500-767-728.
ROWER składak, stan db, 100 zł, Łapy. (85)715-19-20.
ROWER turystyczny, damski, koła 28", bez przerzutek, 140 zł, Białystok. (85)732-62-97.
ROWER wodny, 2-osobowy, 5szt, 1.200 zł/szt, Mrągowo. 691-298-345
ROWER z przerzutką, młodzieżowy, 150 zł, Białystok. 652-11-12.
ROWER, koła 24", 200 zł, B-stok. 607-683-862.
ROWERY, 2 szt, składak i górski, 80-250 zł, ok.Sokółki. 510-968-845.
SILNIK łodzi, 2-cylindrowy, sprawny, 38 KM, rozrusznik+ akumulator Wicher II, 700 zł, ok.Suwałk. 500-776-803.
SKUTER wodny Kawasaki 650ccm, siedzący, stan bdb, 3.900 zł, Sokółka. 501-398-180.
SKUTER wodny Polaris, 5.000 zł, gm.Mońki. 798-755-908.
SKUTER wodny YAMAHA GC1200R (2001) 3-osobowy, stan bdb, 18.000 zł, Białystok. (85)653-87-01.
SKUTER wodny Yamaha z przyczepką. 6500zł. 601-806-302.
SKUTER wodny, Kawasaki 750 + przyczepka, 2-osobowy, 5.600 zł, gm.Dobrzyniewo. 697-526-944.
SZACHY drewniane w pudełku drewnianym, nowe, 100 zł, Białystok. 535-066-211.
ZAKUPIĘ; przyczepę, podłodziową, zarejestrowaną, do łodzi 4,50m. 501-348-942.
ŻAGLÓWKA OMEGA, słomka, laminowana, osprzęt, 5.500 zł, gm.Suwałki. 500-211-710.

ZWIERZĘTA

❑ DOMOWE

AKWARIUM 120l, owalne, pełne wyposażone: szafka, pokrywa, oświetlenie, filtr,
grzałka, termometr, 300 zł, Suwałki. 697-710-761.
AKWARIUM Aquela, 112l, panoramiczne, wyposażenie, 400 zł, Wys.Maz. 608-449-372.
AKWARIUM z wyposażenie, 2szt, 300-400l, 700-800 zł/szt, Białystok. 601-650-512.
AKWARIUM, 475l, profilowane, pełne wyposażenie, 1.200 zł, Łapy. 515-193-735.
ALASKAN malamut, 3,5m-ca, 4szt, 500 zł/szt, gm.Turośń Kośc. 510-613-286.
BEAGLE, 7tyg, 4szt, 300-350 zł/szt, B-stok. 707-922-179.
BEAGLE, 8tyg, 4szt, 450 zł/szt, ok. Jeżewa. 604-880-798.
BERNARDYN, 3msc, po szczepieniach, 2 psy, 1 suczka, 200 zł/szt, gm.Czyżew. 665-626-027.
BERNARDYN, 5tyg, 9szt, 250 zł/szt, ok.Suwałk. 515-450-312.
BERNARDYN, szczeniak, 400 zł, pow.Wys.Maz. 663-623-497.
BERNARDYN, szczenięta, 5-tygodniowe, 2szt, 150 zł/szt, ok.Augustowa. 510-941-574.
BERNEŃSKI pies pasterski, suka + 4 szczenięta, gm.Zambrów, 2.000 zł. 662-366-979.
BERNEŃSKIE psy pasterskie, suka szczenna, 3-letnia, gm.Zambrów, 1.500 zł. 662-366-979.
BULDOG francuski, suczka, 10-miesięczna, 450 zł, Wys.Maz. 696-676-965.
CANE Corso, pies 3-letni, do pilnowania posesji, 200 zł, ok.Wys.Maz. (86)275-60-69 po 20.
COCKER Spaniel, pies, 2-letni, czarny, rodowód, czip, 1.000 zł, gm.Knyszyn. 782-864-926.
DOG niemiecki, suczka, 1.5-roczna, 300 zł, ok.Bielska Podlaskiego. 508-422-738.
DOG niemiecki, szczenięta, 10 szt, 50 zł/szt, gm.Nowe Piekuty. 724-878-208.
FOKSTERIER, 1,5-miesięczny, 280 zł, ok.Zambrowa. 665-202-117.
GOLDEN retriever, 7-tygodniowe, 6szt, 450 zł/szt, ok.Łap. 519-371-052.
GOLDEN Retriever, Labrador, szczenięta, 5 szt, odrobaczone, zaszczepione, 350- 400 zł/szt, ok.Białegostoku. 668-332-515.
HYSKY, piesek, 1,5 roczny, 300 zł, gm.Klukowo. (86)277-49-61.
JAMNIKI, 2szt, piesek, suczka, 9tyg, 280 zł/szt, B-stok. 707-922-179.
KLATKA dla gryzoni, składana, 70x40cm, stan bdb, 39 zł, ok.B-stoku. 880-692-804.
KLATKA dla papugi Nimfy, 90 zł, Białystok. 664-040-681.
KOT norweski, leśny, kastrat, roczny, w dobre ręce, 350 zł. ok.Raczek. 793-784-261.
KOT pers, czekoladowy, 6tyg, 350 zł, Hajnówka. 668-831-661.
KOT perski syberyjski, biały, roczny, 200 zł, Białystok. 509-724-187, 798-105-279.
KRÓLIKI kalifornijskie, nowozelandzkie, krzyżówki, klatki podwójne, 15-35 zł/szt, 60 zł/klatka, 10szt, Dąbrowa B-stocka. 693-472-256.
LABRADOR biszkoptowy, 1,5-miesięczny, 280 zł, ok.Zambrowa. 665-202-117.
LABRADOR retriver, biszkoptowy, 9szt, 8-tygodniowe, odrobaczone, zaszczepione, 300 zł/szt, gm.Czyżew. 502-473-868.
LABRADOR, 22tyg, czarny, suka, 400 zł, Suwałki. 694-827-083.
LABRADOR, szczenięta, 5szt, 6-tygodniowe, po succze hodowlanej, 500 zł/szt, Kolno. 608-722-686.
LABRADOR, szczenięta, suczki, 7-tygodniowe, 4szt, 100 zł/szt, Choroszcz. (85)719-27-78, 661-851-416.
NAGI chiński grzywacz, suczka 2-miesięczna, 500 zł, B-stok. 886-013-295.
ODDAM: szczenię, piesek, w dobre ręde, możliwość dowozu, ok.Białegostoku. 601-405-873.
OWCZAREK niemiecki długowłosy, 3.5-miesięczny, 450 zł, Wys.Maz. 698-844-492.
OWCZAREK niemiecki, 1,5-roczny, podpalany, ostry, 700 zł/szt, Ciechanowiec. 501-722-159.
OWCZAREK niemiecki, półroczna suka, bez papierow, 200 zł, ok.Bielska Podl. (85)739-50-32 po 18.00.
OWCZAREK niemiecki, suczka 3-letnia, 300 zł, Białystok. (85)661-03-35.
OWCZAREK niemiecki, suczka, 15-tygodniowa, szczepiona, książeczka, odrobaczona, 350 zł, ok.Wys.Maz. 503-531-119.
OWCZAREK niemiecki, suka, 4-letnia, 600 zł. 784-058-599.
OWCZAREK niemiecki, szczenęta, 4szt, 10-tygodniowe, 200 zł/szt, Wys.Maz.(86) 275-33-97.
OWCZAREK niemiecki, szczenięta, 2szt, 6-miesięczne, 400 zł/szt, Wys.Maz. 501-756-107.
OWCZAREK niemiecki, szczenięta, 3msc, 1szt, 350 zł/szt, Tykocin. 500-204-199.
OWCZAREK niemiecki, szczenięta, 4szt, 6-tygodniowe, odrobaczone, rodzice na miejscu, 250-290 zł/szt, Suwałki. 660-664-740.
OWCZAREK niemiecki, szczenięta, 8 szt, 100 zł/szt, ok.Szepietowa. 693-078-141.
OWCZAREK środkowoazjatycki, 3 m-ce, suczka, 450 zł, B-stok. 512-145-786.
OWCZARKI niemieckie, 2-mies, 4szt, 350 zł/szt, ok.Wys.Maz. (86)275-02-65, 694-677-087.
OWCZARKI niemieckie, szczenięta, 8szt, miesięczne, po rodowodowych rodzicach, zaszczepione, odrobaczone, 400 zł/szt, Kolno. 604-517-298.
PAPUGA falista +klatka z wyposażeniem, 120 zł, Białystok. 606-646-995.
PAPUGA nimfa +klatka, 200 zł, ok.Łap. 604-058-611.
PAPUGA Nimfa, żółta, klatka, 60 zł, ok.Ełku. 794-038-093.
PATYCZAKI rogate, 50szt, 2zł/szt, Augustów. 605-674-786.
PEKIŃCZYK, piesek, 16tyg, 150 zł/szt, gm.Wys.Maz. 604-603-196.
PERLICZKI, 3szt, 15 zł/szt, gm.Jedwabne. (86)472-01-74.
PINCZER miniaturka, szczenięta, 3szt, 8-tygodniowe, szczepione, odrobaczone, 350 zł/szt, gm.Augustów. 509-725-074.
PINCZEREK, 1,5-roczny, pies, 350 zł, gm.Choroszcz. 719-13-22.
PINCZEREK, miesięczny, 9szt, 100 zł/szt, gm.Bargłów Kościelny. 505-838-826
PINCZERY miniaturowe, 2 suczki, 350 zł/szt, Wys.Maz. 602-781-947, (86)275-38-44.
POJEMNIK do transportu kota, psa, mało używany, 39 zł, B-stok. 602-615-159.
POSOKOWCE, 7-tygodniowe, 150 zł, gm.Turośl. 600-078-421.
POSOKOWIEC bawarski, 10-tygodniowy, 6szt, zaszczepiony, odrobaczony, 400 zł/szt, Mońki. 509-549-192.
POSOKOWIEC Bawarski, szczenięta, 9tyg, 4szt, 450 zł/szt, Suwałki. 515-454-213.
RATLEREK, suczka, 2-letnia, książeczka, szczepiona, 500 zł, gm.Choroszcz. 719-13-22.
RATLERKI, 6tyg, 3szt, pieski, 250 zł/szt, ok.Łap. 692-323-478.
RATLERKI, 6-tygodniowe, 4szt, 350 zł/szt, Wys.Maz. (86)275-01-37.
RATLERKI, szczenięta, 7tyg, 2 szt, 320 zł/szt, Wys-Maz. 694-076-425.
ROTWEILER, 10tyg, szczepione, odrobaczone, 2 szt, 270 zł/szt, Klukowo. 507-660-714.
RYBKA glonojad, niebieski, samiec, ok.6 cm, 6 zł, roślinki 1-5 zł/szt, B-stok. 793-212-952.
SHIH tzu, 6-tygodniowe, szczepione, czarno-białe, popielate, 5 szt, 550 zł/szt, Krypno. 798-267-243.
SHIH-TZU szczenięta, 7 szt, 550 zł/szt, Wyz-Maz. 500-123-160.
SHIH-TZU, suczka, czarno-biała, 3-miesięczna, 450 zł, Białystok. 515-482-054.
SHIH-TZU, szczenięta, 2 szt, 3-miesięczne, 450 zł/szt, Łomża. 888-261-645.
SHIH-TZU, szczenięta, 4szt, 6tyg, ks.zdrowia, 3-pieski, 1-suczka, 500n zł/szt, do uzg, ok.B-stoku. 506-631-750.
SPANIEL, 10-tygodniowe, 2szt, szczepione, odrobaczone, 350 zł/szt, gm.Augustów. 509-725-074.
SZNAUCER miniaturowy, czarno-srebrny, szczenięta, 5szt, 8tyg, ładna budowa, obfita szata, 400 zł/szt, Zambrów. 600-279-398.
SZNAUCEREK miniaturka, szczeniaczki, 5szt, suczki, odbiór początek lipca, 390 zł/szt, Białystok. 797-255-109.
SZYNSZYLE, 2 szt, 50 zł, Białystok. 667-347-701.
ŚWINKA morska, 25 zł, Białystok. 664-040-681.
TERIER, 6szt, 10-tygodniowe, 80 zł/szt, ok.Łap. 519-371-052.
TERRIER walijski, suka, 18m-cy, poluje, 400 zł, gm.Klukowo. (86)478-12-19.
TOSA inu, piesek 8-mies, 1.000 zł, B-stok. 512-145-786.
TOSA Inu, szczenięta, 8szt, 6tyg, japoński Mastiff, pies samurajów, 1.500 zł/szt, Zambrów. 600-279-398.
WESTY, 8tyg, 2 szt, 450 zł/szt, ok. Jeżewa. 604-880-798.
WILCZUR, pies, 7mc, 150 zł, Piątnica. (86)219-10-67.
WYŻEŁ szorstkowłosy, 10 tyg, po polujących rodzicach, 6 szt, 400 zł/szt, Suwałki. 694-827-083.
YORK miniaturka, 7-miesięczny, książeczka zdrowia, 850 zł, Grajewo. 796-805-634.
YORK, 6-miesięczny, piesek, 650 zł, gm.Dąbrowa Białostocka. 601-572-178.
YORK, piesek, 6-mies, zaszczepiony, odrobaczony, książeczka zdrowia, 600 zł/szt, Wiżajny. 506-910-369.
YORK, reproduktor, 2-letnia, sprawdzony, 1.200 zł, Białystok. 664-466-985.
YORK, szczeniak, 600 zł, Suwałki. 512-301-717.
YORKI, 2 szt, 600 zł/szt, Wys.Maz. (86)275-32-03.
YORKI, 3szt, 8-tygodniowe, 500 zł/szt, Białystok. 798-896-789.

❑ ODDAM

BEZDOMNE śliczne szczeniaczki, ok.7-8tyg, mieszańce, małego wzrostu. 886-463-401.
JAMNIK, 10-letni, suczka, wysterylizowana, Ost.Maz. 513-393-042.
KOCIĘTA, 3szt, 2-miesięczne w dobre ręce, ok.Białegostoku. (85)718-84-93.
KOTEK, 3mc, czarny, w dobre ręce, B-stok. 660-920-154.
KOTKA czarna, 2szt, roczna, wysterylizowana, odrobaczona, w dobre ręce, Wasilków. 503-366-573.
KOTKA, młoda, b.spokojna, do domu, najlepiej wychodzącego, czysta, kuwetująca, odrobaczona, wysterelizowana, B-stok. 602-648-997.
KOTKI w dobre ręce, Suwałki. 606-218-110.
KOTKI, 2 szt, w dobre ręce, Wys.Maz. (86)275-31-37.
KOTKI, czarne, 3msc, 2 kotki, 1 kotka roczna, Dojlidy Górne. 508-372-624.
KUNDELKI, szczenięta, 2-miesięczne po małych rodzicach, ok.Białegostoku. 885-033-809.
LABRADOR 8-miesięczny, 2szt, gm.Kulesze Kośc. 517-817-092.
MANCHESTER terrier, suczka, 6-miesięczna, książeczka zdrowia, wyprawka, nauczona czystości, tylko w dobre ręce. 790-284-106.
MIESZANIEC, suka, 1,5roku, po sterylizacji, w dobre ręce, Białystok. 505-367-612.
MIESZANIEC, szczenięta, 6szt, 4-tygodniowe w dobre ręce, ok.Kalinowa. 513-137-815.
OWCZAREK niemiecki, 4-letni, w dobre ręce, gm.Choroszcz. 509-252-610.
OWCZAREK niemiecki, suczka, 8-miesięczna w dobre ręce, gm.Rutki. 692-288-262.
OWCZAREK niemiecki, suczka, roczna, szczepiona w dobre ręce, Mońki. (85)716-24-50 po 20.
PIESKA 2-letniego, rudego, w dobre, ok.Augustowa. (87)644-90-84.
PSA dużego do pilnowania posesji, Białystok. 664-162-356.
SZCZENIĘTA kundelki, czarne, 10-tygodniowe w dobre ręce, gm.Goniądz. 609-153-537.
SZCZENIĘTA owczarka niemieckiego w dobre ręce, suczki, 2 szt, Sokółka. 606-283-988.
SZCZENIĘTA, mama Foksterier szorstkowłosy, ojciec mieszaniec. 605-674-786.

❑ JEŹDZIECTWO

BRYCZKA 10-osobowa, 2.700 zł, gm.Dubeninki. 604-174-581.
BRYCZKA dębowa, 6-osobowa, 2.600 zł, Ełk. (87)610-94-82.
BRYCZKA farmerka, 8-osobowa, 3.000 zł, ok.Suwałk. 604-229-813.
BRYCZKA konna, 2.700 zł, gm.Jedwabne. 507-035-886.
BRYCZKA konna, 3.500 zł, gm.Suchowola. 723-536-059.
BRYCZKA konna, dla kucyka, 2.300 zł, Bielsk Podlaski. 889-941-909.
BRYCZKA konna, oryginał do przerobienia, stan bdb, 1.200 zł, gm.Augustów. 790-517-532.
BRYCZKA konna, z kuferkiem, nowa, 3.500 zł, ok.Sejn. 609-053-217.
BRYCZKA na gumowych kołach, 3.500 zł, Czarna Białostocka. (85)710-33-02 po 16, 514-359-804.
BRYCZKA, brązowa tapicerka, 4.000 zł, gm.Łomża. 509-770-993.
BRYCZKĄ, nowa, parokonna, skórzana, z Wielkopolski, 4.600 zł, ok.Łomży. (86)214-15-63.
BRYCZKI do jazdy konnej, 3szt, 2-kółka, 4-kółka, 1.000-5.000 zł/szt, Suchowola. 508-964-368.
CHOMĄTO, 2szt, 100-150 zł.szt, ok.Białegostoku. (85)741-94-67.
CHOMĄTO, lejce, duga, 130 zł, Krypno. 513-207-625.
DZWONKI janczary, bardzo stare, ale odnowione, 220 zł/kpl. gm.Rudka. 605-687-075.
KLACZ 2-letnia, w zaprzęgu, siodle, b.spokojna, 4.000 zł, gm.Sztabin. 608-754-191.
KLACZ 4-letnia małopolska pod siodło, 4.000 zł, Siemiatycze. 518-301-313.
KLACZ arabska 19-letnia, siwa, 2.000 zł, Mońki. 507-115-911.
KLACZ fryzyjska, 12-letnia, duża, barokowa, bardzo spokojna, zdrowa, premiowana, wyźrebienie styczeń, 16.000, Giżycko. 507-280-410.
KLACZ fryzyjska, 3-letnia, pełne pochodzenie holenderskie, 25.000 zł, Zabłudów. 602-395-784.
KLACZ konik polski, 8-letnia, ujeżdżona, 2.500 zł, gm.Suwałki. (87)563-92-53, 666-892-952
KLACZ małopolska 5-letnia, ujeżdżona, 4.000 zł, gm.Wyszki. (85)737-17-84.
KLACZ małopolska ze źrebakiem, wyźrebienie maj 2012, rodowód, 5.500 zł, Węgorzewo. 507-152-536.
KLACZ małopolska, 4-letnia, 4.000 zł, gm.Zabłudów. 721-297-307.
KLACZ małopolska, roczna, siwa, 1.800 zł, gm.Zabłudów. 721-297-307.
KLACZ wielkopolska, 2szt, 6.000 zł, gm.Suchowola. 504-409-900.
KLACZ wielkopolska, ciemnogniada, 173cm, 6-letnia, 4.000 zł, Ciechanowiec. 698-300-929
KLACZ, 2szt, wyźrebienie październik, zimnokrwiste, spokojne, ujeżdżone, 3-letnie, 6.000 zł/szt, Suchowola. (85)712-42-22.
KLACZ, gniada, ze źrebakiem, z licencją, 17-letnia, spokojna, pod siodło, 4.200 zł, gm.Sokoły. 504-164-514.
KONIE małopolskie, 8 szt, 20.000 zł, Mońki. 507-115-911.
KONIE pod siodło, 2 szt, 10.000-15.000 zł, Kleosin. 504-580-240.
KONIE rasy arabskiej, 2 szt, ujeżdżone, 3.000 zł/szt, Czarna Białostocka. 509-670-822.
KONIE rasy małopolskiej, 4 szt, 8.000 zł/wszystkie, Jaświły. 600-241-668.
KONIE, kuce Walijskie, 9 szt, 1.500-2.500 zł/szt, Płaska. (87)641-88-81.,
KONIK polski, 2 źrebki, 2-letnie, pełne pochodzenie, do dopłaty unijnej, 2.500 zł/szt, Dąbrowa Biał. (85)712-18-44.
KONIK Polski, klacz, 27-miesięczna, ujeżdzona, ładna budowa, 2.300 zł, Augustów. 667-608-708.
KONIK polski, ogierek, 1,5 roku, pochodzenie obustronne, 1.600 zł, Dąbrowa Biał. (85)712-18-44.
KOŃ małopolski, 3szt, 3.000 zł/szt, gm.Puńsk. 605-694-911.
KOWADŁO kowalskie duże, 1.200 zł, B-stok. 782-075-450.

POZOSTAŁE OGŁOSZENIA JUŻ JUTRO!

TURYSTYKA

AGROTURYSTYKA

DOM -j. rajgrodzkie, 30 zł/osoba. 691-888-322 www.pokoj-rajgrod.jky.pl.
DOMEK nad stawem, las, 25 zł/os. 512-380-670
DOMEK przy jeziorze, tel. 605-345-777.

TUR do Ursusa 3512, stan db, 3.600 zł, ok.Ciechanowca. 603-992-635.

HANDEL

SPRZEDAM

HURTOWNIA odzieży używanej niesortowanej z Niemiec, Atrakcyjna cena 3 zł/kg. tel. 789-102-414.

KUPIĘ

KEGI, beczki po piwie. 600-634-691.

SPRZEDAM

BECZKA alumniniowa, do piwa, z nalewakiem, 20l, 300 zł, Krypno. 798-267-243.
BECZKA keg, 5szt, 140 zł/szt, Choroszcz. (85)719-10-74, 604-444-857.
CHŁODNIA, 2x3x2, do -15 stopni, 3.000 zł, Augustów. 601-176-393.
HURTOWNIA odzieży: sort, krem Anglia. 665-600-012.
KLIMATYZATOR przenośny, z funkcją nawilżacza, oczyszczania powietrza, piecyk, 1.200 zł, gm.Goniądz. 504-961-842.
LADA chłodnicza, dł.200cm, stan db, 1.700 zł, Bielsk Podlaski. 506-788-695.
LADA chłodnicza, dł.2m, półokrągła, lada stelarzowa 1m, st.bdb, 2.000 zł, Augustów. 601-176-393.
LADA chłodnicza, nowy agregat, okrągła szyba, dł. 1,50, 1.800 zł, Łapy. 519-168-021.
LADA sklepowa, 100 zł, B-stok. 693-312-572.
ŁÓŻKO solarium, uszkodzony włącznik, 200 zł, Białystok. 695-621-095
MASZYNA do popcornu, amerykańska, elektryczna, 2-strefowe grzanie, 4.000 zł, Białystok. 603-332-615.
MASZYNA do waty cukrowej, kazowa, 1.500 zł, Białystok. 603-332-615.
PIEC elektryczny do sauny, nieużywany, 400 zł, Niewodnica. 790-600-678.
POJEMNIK kwasoodporny do farszu mięsnego, 800 l, 900 zł, Knyszyn. 501-760-548.
REGAŁ sklepowy przyścienny, 2,4x0,9m, 10szt, 150 zł/szt, Suwałki. 505-222-515.
REGAŁ sklepowy, 7 szt, lada 4 szt, narożnik, 1.000 zł. 507-187-415.
REGAŁ sklepowy, lada, 12szt, 50 zł/szt, Augustów. 506-329-104.
REGAŁ, 5szt, 200 zł/szt, Bielsk Podl. 506-788-695.

POZOSTAŁE OGŁOSZENIA JUŻ JUTRO!

MASZYNY I URZĄDZENIA

SPRZEDAM

AGREGAT prądotwórczy 100KW, tel. 505-062-650.

KUPIĘ

AGREGAT tynkarski ATM, uszkodzony, do remontu. 505-231-261.
BETONIARKĘ lub mały mieszalnik. 691-574-462.
HYDROFOR 200-300 l. 691-225-015.
KONIK do tokarki Tue 35. 664-094-489.
KOSIARKA Kosa, ok.Białegostoku. 506-550-835.
MASZYNA do szycia skóry. 601-382-055.
MASZYNĘ do miażdżenia kości, kościarkę. 600-276-444.
MIGOMAT używany, z napędem na 4 rolki, Wys-Maz. 604-094-567.
PIŁA spalinowa Husqvarna, Stihl, uszkodzona, gm.Sokoły. 504-856-639.
PŁASKOWNIK, szer. pow. 4cm, Białystok. 698-580-099.
SIŁOWNIK Ostrówek, przedni. 502-378-440.
STÓŁ warsztatowy, regały, w rozsądnej cenie, B-stok. 511-778-870.
SZCZYT do odśnieżania. 604-339-418.
WAGA samochodowa, 10-50t, 2szt, płytka, 7.000-20.000 zł, Olsztyn. (89)539-92-56, 503-553-550.
WEŁNĘ z rozbiórki, Białystok. 507-431-296.

SPRZEDAM

AGREGAT bierny Rau, szer.3m, 5.500 zł, Giżycko. 509-958-664.

SMSowo KOMFORTowo

ZLEĆ OGŁOSZENIE DROBNE
do Kramiku i Kramiku Plus
(dotyczy osób fizycznych nie prowadzących działalności gospodarczej)

Jak zlecić ogłoszenie?

– Wpisz w telefonie komórkowym dowolnej sieci SMS-a z treścią ogłoszenia. Zacznij od podania kodu złożonego z wyrazu kramik i po kropce numeru rubryki, w której ma się znaleźć ogłoszenie, np. 01, a dalej - po odstępie (spacji) - jego treść. Całość powinna wyglądać np. tak (prosimy nie używać polskich znaków):
kramik.01 opiekunke do dziecka tel. 123456

– Wyślij SMS-a z treścią ogłoszenia pod numer:
72466 - cena: 2,46 zł brutto
- dwie emisje: jedna w Kramiku i jedna w Kramiku Plus.
73466 - cena: 3,69 zł brutto
- cztery emisje: dwie w Kramiku i dwie w Kramiku Plus.

– Otrzymasz potwierdzenie przyjęcia ogłoszenia z naszego Biura Ogłoszeń, które sprawdzi czy jest ono zgodne z zasadami określonymi w regulaminie przyjmowania ogłoszeń.

– Twoje ogłoszenie znajdzie się w Kramiku i Kramiku Plus w najbliższym możliwym terminie.

– Maksymalna długość ogłoszenia (wraz ze spacjami i interpunkcją) to 130 znaków.

WAŻNE INFORMACJE:

– Ogłoszenia dotyczące sprzedaży lub wynajmu muszą zawierać CENĘ,

– Do rubryki Praca/Zatrudnię (kod rubr. 01) przyjmowane są tylko ogłoszenia dotyczące zatrudnienia opiekunki do dziecka lub gospodyni domowej

– Ogłoszenia zlecone do rubryki Automoto/Sprzedam muszą zawierać markę oraz model samochodu,

– Ogłoszenia zlecone do wszystkich rubryk z branży Nieruchomości muszą zawierać lokalizację (miasto oraz osiedle lub ulicę)

– Ogłoszenie z treści, których wynika, że Ogłoszeniodawca prowadzi działalność gospodarczą nie zostaną opublikowane

– Regulamin wysyłania i publikowania ogłoszeń przez SMS dostępny jest na stronie internetowej: www.wspolczesna.pl/kramik

OFERTA DLA OSÓB PROWADZĄCYCH DZIAŁALNOŚĆ GOSPODARCZĄ

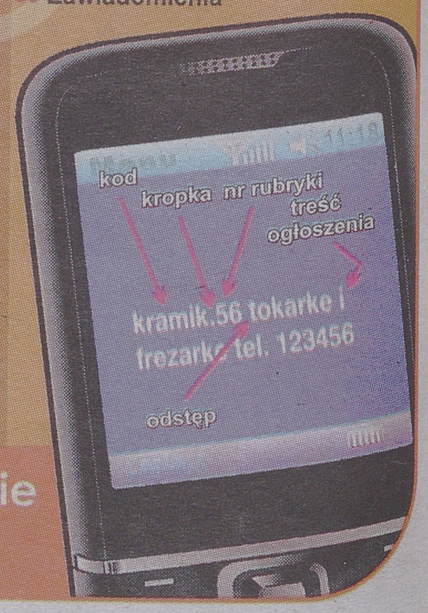
– Wyślij SMS-a z treścią ogłoszenia pod numer:
79988 - cena: 11,07 zł brutto
- dwie emisje: jedna w Kramiku i jedna w Kramiku Plus.

Rubryki:
99 Praca/Zatrudnię
70 Biznes
71 Turystyka, Agroturystyka
72 Zdrowie
73 Usługi

Wyślij ogłoszenie SMS'em

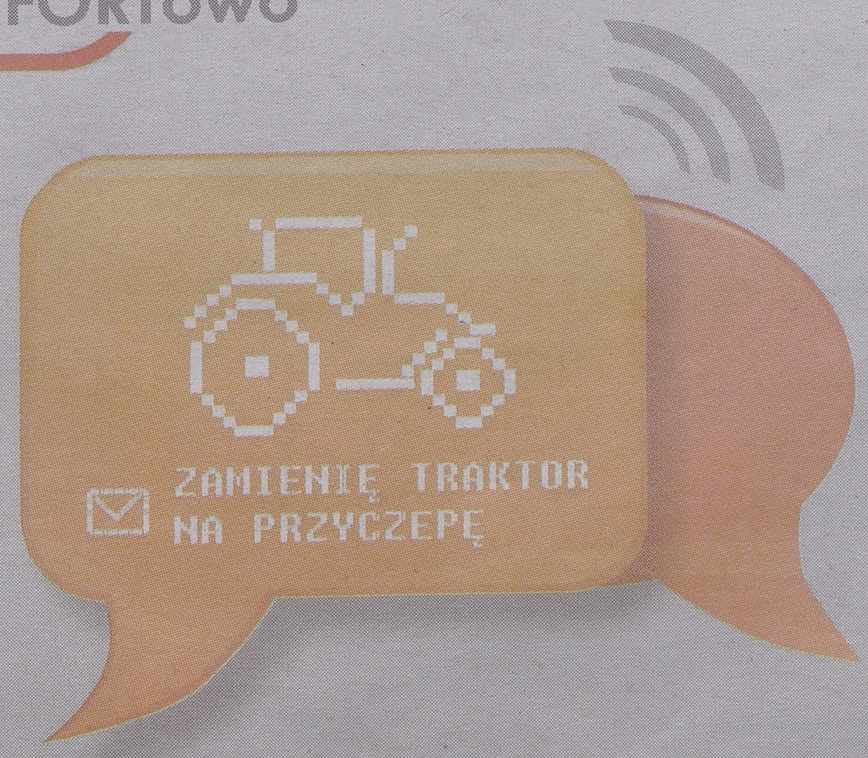
Wykaz rubryk - ogłoszeń SMS do Kramiku i Kramiku Plus

01 Praca/Zatrudnię
02 Praca/Szukam pracy
03 Podaruję
04 Potrzebuję
05 Zamienię
06 Automoto/Kupię
07 Automoto/Sprzedam
08 Automoto/Części/kupię
09 Automoto/Części/sprzedam
10 Automoto/Motory/kupię
11 Automoto/Motory/sprzedam
12 Automoto/zamienię
13 Nauka
14 Zdrowie/zdrowie i uroda
15 Nieruchomości/Kupię
16 Nieruchomości/Sprzedam
17 Nieruchomości/Poszukuję
18 Nieruchomości/Wynajmę
19 Nieruchomości/Zamienię
20 Nieruchomości/Stancje
21 Dla Domu/Meble
22 Dla Domu/Sprzęt AGD
23 Dla Domu/Inne
24 Dla Domu/Kupię
25 Dla Dzieci/zabawki
26 Dla Dzieci/akcesoria
27 Dla Dzieci/odzież
28 RTV/Kupię
29 RTV/Sprzedam
30 RTV/Zamienię
31 Komputery/Kupię
32 Komputery/Sprzedam
33 Hobby/Muzyka
34 Hobby/Sprzęt sportowy
35 Hobby/Zwierzęta/Domowe
36 Hobby/Zwierzęta/jeździectwo
37 Hobby/Zwierzęta/oddam
38 Hobby/Rośliny
39 Hobby/Foto
40 Hobby/Antyki
41 Hobby/Książki, czasopisma
42 Hobby/inne
43 Rolnictwo/kupię
44 Rolnictwo/maszyny iurządzenia
45 Rolnictwo/produkty rolne
46 Rolnictwo/zwierzęta hodowlane
47 Rolnictwo/materiały do produkcji
48 Rolnictwo/Ziemia rolna
49 Rolnictwo/Zamienię
50 Różne/kupię
51 Różne /sprzedam
52 Różne/inne
53 Handel/Kupię
54 Handel/Sprzedam
55 Maszyny i urządzenia/Kupię
56 Maszyny i urządzenia/Sprzedam
57 Okazje/sprzedam
58 Okazje/Kupię
59 Okazje/zamienię
60 Okazje/Rzeczy nowe
61 Okazje/Rzeczy używane
62 Materiały budowlane/Kupię
63 Materiały budowlane/Sprzedam
64 Materiały budowlane/Zamienię
65 Telefony/sprzedam
66 Telefony/Kupię
67 Telefony/Zamienię
68 Zawiadomienia



AGREGAT do białkowania obór, 2 szt, 1.300 zł/szt, Szepietowo. 692-172-743.
AGREGAT prądotwórczy do ciągnika, 22KW, 4.800 zł, Szczuczyn. 886-325-689.
AGREGAT prądotwórczy Honda, 7kW, 1.700 zł, gm.Szczuczyn. (86)272-54-80.
AGREGAT prądotwórczy, 1,5KW, nieużywany, 1.200 zł, Grajewo. 515-840-295.
AGREGAT prądotwórczy, 20KW, 4.500 zł. (86)270-32-85.
AGREGAT prądotwórczy, 20KW, napędzany ciągnikem, 2.700 zł, ok.Dąbrowy Biał. (85)712-91-08.
AGREGAT prądotwórczy, 220-380W, napędzany benzyną, fabrycznie nowy, 800 zł, gm.Suchowolla. 603-284-708.
AGREGAT prądotwórczy, 2KW, nowy, 600 zł, gm.Szepietowo. 508-637-573.
AGREGAT prądotwórczy, 35KW, 12.000 zł, Zambrów. 604-576-635.
AGREGAT prądotwórczy, 3-fazowy Honda, 7KW, 3.700 zł, Sokółka. 797-482-036.
AGREGAT prądotwórczy, 3-fazowy, benzyna, 6,5KW, 1.500 zł, gm.Sokoły. 512-829-794.
AGREGAT prądotwórczy, 5.5KW, Honda, nowy, 2.900 zł, Grajewo. 511-645-662.
AGREGAT prądotwórczy, 55kWh, silnik Lejland, 11.000 zł lub zamiana na samochód, woj.mazowieckie, gm.Sabnie. (25)787-42-85.
AGREGAT prądotwórczy, 9,6KW Honda, nowy, 3.500 zł, ok.Kolna. 606-389-653.
AGREGAT prądotwórczy, prądnica, podczepiany do ciągnika, 35KW, 5.000 zł, ok.Zambrowa. 505-116-192.
AGREGAT prądotwórczy, stacjonarny, diesel, 47KW, 2.500 zł, ok.Augustowa. 607-765-623.
AGREGAT sprężarkowy, 3-tłokowy, wydajność 56msześc, stan db, 2.200 zł, ok.Ciechanowca. (86)277-50-71, 601-774-079.
BANIAK na olej napędowy, 1.000l, pompka ręczna, miarka oleju, 1.200 zł, ok.Zambrowa. (86)475-01-64.
BETONIARKA 100l, 500 zł, Rutki Kossaki. (86)276-47-26.
BETONIARKA 100l, 550 zł, Białystok. (85)743-30-52.
BETONIARKA 110l, 700 zł, gm.Bielsk Podl. 883-176-786.
BETONIARKA 130l, mało używana, 1.000 zł, Łomża. 798-670-269.
BETONIARKA 150l (220v) i 200l(siłowa) 500-1.000 zł. (86)273-43-00, 511-718-155.
BETONIARKA 150l, 1.000 zł, Łomża. 507-150-635.
BETONIARKA 150l, 800 zł, Suchowola. 510-785-917.
BETONIARKA 150l, st.db, 1.250 zł, gm.Łomża. 727-375-695.
BETONIARKA 150l, stan bdb, 1.400 zł, Czarna B-stocka. 600-750-386.
BETONIARKA 1-fazowa, 130l, 750 zł, gm.Jedwabne. 518-136-186.
BETONIARKA mała bez silnika, 200 zł, ok.Wys.Maz. 506-262-013.
BETONIARKA, 100l, 1-fazowa, 400 zł, Suwałki. 510-403-524.
BETONIARKA, 150l, siłowa, 1.200 zł, B-stok. 602-619-579.
BETONIARKA, 150l, stan bdb, 1.500 zł, Łomża. 507-144-467.
BETONIARKA, 250l, 700 zł, Supraśl. 660-217-225.
BUTLA CO2 pełna, do migomatów +spawarka transformatorowa 300A, 210-400 zł/szt, ok.Augustowa. 609-495-456.
BUTLA Co2/argon, 2 szt, 150- 350 zł/szt, Wys-Maz. 604-094-567.
BUTLA tlenowa, 500 zł, B-stok. 514-809-160.
CYKLINIARKA, nowa, 7.000 zł, ok.Czyżewa. 507-891-338.
DWUKÓŁKA do dłużycy, 1.000 zł, Olecko. 604-551-417.
DWUPIŁA, kompletna, 3.000 zł, Gołdap. 666-913-160.
EKOLOGICZNA oczyszczalnia ścieków +rury, przydomowa, 2.000l, 1.700 zł, Turośń Kośc. 515-796-199.
ELEKTROWCIĄG, udźwig 5t, szer.16 m, wys. 4,5-6m, 12.000 zł, Krypno. 500-141-125.
FREZARKA do drewna z urządzeniem do zaokrąglania sztachet, 2.200 zł, B-stok. 505-367-474.
FREZARKA do metalu Jarocinka, z głowicą do frezów palcowych, 9.000 zł, ok.Suwałk. 885-667-090.
FREZARKA dolnowrzecionowa, frezy, 3.000 zł, Grabówka. 509-078-182.
FREZARKA dolnowrzecionowa, piła taśmowa, 7.000 zł, Suwałki. (85)567-40-28, po 20.
FREZARKA pionowa, do drewna, nowa, stół 1,25/0,8m, 1.600 zł, Sokółka. 511-240-244.
FREZARKA, wiertaka pozioma, 1.000-1.800 zł/szt, Białystok. (85)652-30-84.
GIĘTARKA do blachy, gm.Suwałki, 1.500 zł. 507-794-024.
GIĘTARKA do blachy, gr. gięcia 0,5mm, nóż w komplecie, szer. 2,2m, 2.500 zł, gm.Stawiski. 886-195-377.
GILOTYNA, duża, ręczna, do blachy, 350 zł, Białystok. 607-379-723.
GRUBOŚCIÓWKA Dyma 8, 1.600 zł, gm.Jeleniewo. 511-997-925.
GRUBOŚCIÓWKA Kamro 50cm, 9.500 zł, gm.Zbójna. 501-408-425.
GRUBOŚCIÓWKA Rolstal, 4-nożowa, długość wałka 40 cm, 3.000 zł. 508-864-629.
HEBLARKA do drzewa, 2.000 zł, Mońki. 667-081-286.
HEBLARKA, silnik 3KW, 1.500 zł, Suwałki. 510-403-524.
HORNO kowalskie, 300 zł, gm.Zabłudów. 667-117-356.
IMADŁO ślusarskie 150, 350 zł, Czarna B-stocka. 600-750-386.
IMADŁO, roz.100, 80 zł, B-stok. 660-920-154.
KIFOR linowy, 1.500 zł, Suwałki. (87)566-50-74
KLIPSOWNICA Poly- Klip, 1.000 zł, B-stok. 505-062-588.
KOLEKTOR słoneczny, czarne grzejniki panelowe, 4szt, 20 zł/szt, Augustów. 603-792-678.
KOMPRESOR śrubowy Kaeser, wydajność 3,2 msześc/min, uszkodzony silnik, 5.500 zł, gm.Augustów. 503-040-801.
KOPARKA Białoruś, typ bydowlany, stan db, 8.500 zł, Białystok. 517-908-263.
KOPARKA Jumz: ramiona, łyżka podsiębierna, składana, 200-500 zł/szt, Suchowola. 512-511-246.
KOPARKA KM-251, linowa, sprawna technicznie, 18.000 zł, Zambrów. 503-044-278.
KOPARKA kołowa C802, lub na części, 10-1.000 zł, ok.Sokół. 501-521-346.
KOPARKA kołowa Waryński K406, sprawna, gotowa do pracy, 15.000 zł, Białystok. 660-331-991.
KOPARKA, niemiecka, samojezdna, łyżka chwytakowa, udźwig 2 tony, 11.000 zł, lub zamiana, gm.Gródek. (85)717-56-18.
KOPARKO ładowarka Ostrówek (1992) 21.000 zł, Augustów. 603-547-540.
KOPARKO-ŁADOWARKA Benati (1984) skrzynia Powershift, silnik Perkins, na kołach, bez wycieków, 22.000 zł, Siemiatycze. 500-572-985.
KOPARKO-ŁADOWARKA Case 595 FLE (1998) pełne wyposażenie, 80.000 zł,
KOPARKO-ŁADOWARKA Case 680, stan bdb, silna hydraulika, jazda, 18.500 zł, Białystok. 607-375-463.
KOPARKO-ŁADOWARKA Fermec 860 Super (2002) komplet łyżek, instalacja hydroforowa, 89.000 zł. 604-414-300.
KOPARKO-ŁADOWARKA JCB (1990) teleskop, łyżka otwierana, 40.000 zł, Jedwabne. 507-662-140.
KOPARKO-ŁADOWARKA JCB, stan db, 18.500 zł, Czyżew. (86)275-55-86, 662-053-250.
KOPARKO-ŁADOWARKA JCB3CX (1995) stan bdb, pełne wyposażenie, widły, łyżka otwierana, 70.000 zł, ok.Sokólki. 507-352-320.
KOPARKO-ŁADOWARKA Ostrówek (1989) 17.500 zł, Grajewo. 795-252-847.
KOPARKO-ŁADOWARKA Ostrówek (1989) stan db, 18.000 zł, gm.Stawiski. (86)278-58-30.
KOPARKO-SPYCHARKA Białoruś (1986) sprawna, 9.000 zł, Drohiczyn. 504-988-454.
KOPARKO-SPYCHARKA Białoruś, typ budowlany, okrągła kabina, 9.000 zł, gm.Kowale Oleckie. 692-997-607.
KOSA Honda (2005) 4KM, stan bdb, 1.250 zł, ok.Wys.Maz. 503-531-119.
KOSA spalinowa Partner, 0.6KM, 250 zł, Łapy. 662-017-964.
KOSA Stihl FS-200 (2007) 2,2 KM, szelki, stan bdb, 1.150 zł, ok.Wys.Maz. 503-531-119.
KOSIARKA do trawy Partner (2010) ciągniczek, z koszem, 6.000 zł, gm.Sejny. 601-472-836, 782-003-839.
KOSIARKA do trawy, 300 zł, gm.Bielsk Podl. 504-988-036.
KOSIARKA elektryczna, do koszenia trawników, 200 zł, ok.Łap. 516-743-068, (85)715-33-22.
KOSIARKA ogrodowa Honda, biegowa, mało używana, 1.000 zł, Piątnica. (86)219-28-28.
KOSIARKA spalinowa, 500 zł, Suwałki. 514-998-244.
KOSIARKA spalinowa z napędem, mało używana, silnik Brix 4KM, 600 zł, Mońki. 604-703-760.
KOSIARKA, traktorek MTD, 9KM, 5-biegowa, 1.500 zł, Grajewo. 661-918-250.
KRAJZEGA +silnik, siła, przewód, 500 zł, gm.Boguty. 602-292-287.
KRAJZEGA duża, 250 zł, Czarna Biał. (85)710-11-51.
KRAJZEGA metalowa, 500 zł, ok.Czarnej Białostockiej. 662-106-833.
KRAJZEGA na pas transmisyjny, silnik 7,5KW, 3-fazowy, 1.500 zł, Sidra. 792-142-377.
KRAJZEGA z wałkiem heblarskim, silnik, 900 zł, Białystok. 605-216-479.
KRAJZEGA, 1x0,80, silnik 7,5KW, 800 zł, gm.Bargłów. 724-343-481.
KRAJZEGA, 1x0,80m, fabryczna, silnik 4KW, 900 zł, Sokółka. 500-067-949.
KRAJZEGA, 430 zł, Białystok. 797-739-150.
KRAJZEGA, 500 zł, gm.Sztabin. (87)641-22-27.
KRAJZEGA, blat blaszany, 1.200 zł, ok.Łap. 784-292-875.
KRAJZEGA, duża, 400 zł, Wys.Maz. 606-465-128.
KRAJZEGA, hablarka 16040, 1.000 zł, Gródek. 609-861-412.
KRAJZEGA, silnik 4KW, 800 zł, Białystok. (85)743-30-52.
KRAJZEGA, stan bdb, 600 zł, Goniądz. (85)738-04-95.
KRAJZEGA, szyny, wózki do obcierania desek, 7,5kW, 1.500 zł, Wys-Maz. 512-097-890.
KRAJZEGA, śr.piły 70cm, 350 zł, gm.Kalinowo. (87)629-85-82.
KUŹNIA, 500 zł, gm.Juchnowiec Kościelny. (85)874-69-30, 509-036-419.
ŁADOWARKA czołowa Atlas, 12t, w połowie łamana, 28.000 zł, gm.Kobylin-Borzymy. 514-381-106.
ŁADOWARKA Ł31, łyżka 3m, stan db, 21.000 zł, Bielsk Podlaski. 606-233-786.
ŁADOWARKA teleskopowa Caterpilar TH62 (2002) oryginał, 78.500 zł, Sztabin. 503-042-555.
ŁADOWARKA teleskopowa JCB 530-70 (1999) 70 zł, Olecko. 880-626-954.
ŁADOWARKA teleskopowa Manitu 626, 49.500 zł, gm.Sokoły. 603-242-702.
ŁADOWARKA teleskopowa Merlo (1992) 36.000 zł, ok.Korycina. 508-613-345.
ŁADOWARKA teleskopowa, wysięk 6m, udźwig 2600, 47.500 zł, gm.Sztabin. 508-851-634.
ŁADOWARKO-KOPARKA Cat428B (1994) 50.000 zł, Choroszcz. 697-562-955.
ŁAŃCUCH przedni do kopaczki, nowy, 1.000 zł, Mońki. (85)716-49-13.
ŁAŃCUCHY, listwy, komplet, do przyczepy samozbierającej jugosłowianka, 400 zł, ok.Bielska Podl. (85)739-51-10 po 20.
ŁAPY do wózka widłowego, dł.120cm, 500 zł, Lipsk. 504-225-165.
ŁOPATY do śniegu, plastikowe, 10szt, 10 zł/szt, B-stok. 515-266-385.
ŁOŻYSKA kulkowe, 20 szt, 10 zł/szt, Grajewo. (86)272-22-27.
ŁUPARKA do drewna, 1.200 zł, B-stok. 668-772-268.
ŁUPARKA do drewna, 900 zł, Zambrów. 511-989-409.
ŁUPARKA do produkcji kostki kamiennej, 13.000 zł, gm.Suwałki. 502-751-350.
ŁYŻKI do koparki, przedsiębierna i podsiębierna, 30t, 8.800 zł/szt, gm.Janów. 603-128-091.
MAGIEL elektryczny, mało używany, napęd na pedał nożny, dł.wałka 55cm, 1.700V, 300 zł, Mońki. 728-947-977.
MASZYNA do czyszczenia żołądków wołowych, 2.000 zł, Augustów. 601-176-393.
MASZYNA do szycia Łucznik szafkowa, 150 zł, Białystok. 668-343-482.
MASZYNA do szycia Łucznik, walizkowa, mało używana, 300 zł, gm.Poświętne. (85)650-15-59.
MASZYNA do szycia Singer, 200 zł, Gołdap. 666-913-160.
MASZYNA do szycia wieloczynnościowa, nowa, 200 zł, Białystok. 509-639-737.
MASZYNA do szycia, elektryczna Victoria, 110 zł, Suwałki. 696-939-881.
MASZYNA elektryczna do pieczenia sękaczy, 1.500 zł, ok.Suwałk. (87)563-00-54.
MIESZADŁO do kleju, stan bdb, 200 zl, B-stok. 888-775-749.
MIGOMAT 200, 1.000 zł, Białystok. 606-667-109.
MIGOMAT 250A, 2.600 zł, Białystok. 606-667-109.
MIGOMAT Einchell 145 Turbo, stan bdb, 500 zł, Łapy. 506-237-622.
MIGOMAT, 2 szt, 400A, 550A, 2.600-3.000 zł/szt, Sokoły. 607-468-158.
MINIKOPARKA Kubota KX 91-2 (2000) 34.500 zł, Olecko. 504-069-181.
MINIKOPARKA Yanmar (1999) st.bdb, 28.500 zł, Wys.Maz. 513-374-433.
MŁOT udarowy Felma PRWG 35IIB, Tuk 3, 3szt, 230 zł/szt, gm.Wyszki. 606-318-192.
MŁYNEK bijakowy Bąk, silnik 7.5KW, 750 zł, Goniądz. 692-007-892.
MOTOREDUKTOR, silnik 1.1kW, 60obr/min, 550 zł, ok.Suwałk. 505-800-350.
MYJKA ciśnieniowa Karcher, 300A, 2.200 zł, ok.Suwałk. (87)563-82-53.
MYJKA Karcher HDS600TI na gorącą wodę, 1.800 zł, gm.Wys.Maz. 654-269-885.
MYJKA Karher, gorąca, zimna woda, 500 zł, gm.Wys.Maz. 798-627-327.
MYJKA kracher, 500 zł, Szczyczyn. 889-061-452.
MYJKA samochodowa (2008) na gorącą, zimną wodę, sprawna, 2.700 zł, B-stok. 696-216-495.
NOŻYCE mimośrodowe do prętów, do średnicy 16mm, 180zł, Białystok. 666-049-902.
OBRZYNARKA dwustronna Jabłoński, st.bdb, 12.000 zł, gm.Szumowo. 666-948-114.
OBRZYNARKA podłużna, do obrzynania desek w tartaku, 4.700 zł, B-stok. 505-367-474.
OKLEINIARKA do obrzeży płyt wiórowych, 2.000 zł, B-stok. 885-884-116, (85)653-16-47.
OŚ kompletna do krajzegi, 100 zł, Grajewo. (86)272-25-99.
PIASKARKA 80l, zawór talerzowy, komplet dysz, dodatki, 800 zł, ok.Ciechanowca. (86)277-50-71, 601-774-079.
PIASKARKO-SOLARKA Ekon, gotowa do pracy, 13.200 zł, ok.Łomży. 602-554-909.
PILARKA do drewna, mała, 1500W, 250 zł, Białystok. (85)676-22-45 po 17.00.
PILARKA stolarska z podnoszoną piłą i bocznym wózkiem, 2.700 zł, B-stok. 505-367-474.
PILARKO- heblarka, 700 zł, ok.Czyżewa. 507-891-338.
PIŁA do cięcia metalu, 1.200 zł, ok.Łap. 516-743-068, (85)715-33-22.
PIŁA elektryczna łańcuchowa Parma-M, 200 zł, Białystok. 668-343-482.
PIŁA formatowa z podcinakiem do mebli, 8.500 zł, Mońki. 607-521-075.
PIŁA motorowa husqvarna 142, 1,9KW, 850 zł, B-stok. 511-463-980.
PIŁA motorowa Husqvarna 40, 320 zł, Białystok. 692-101-972.
PIŁA motorowa Stihl 023, 600 zł, ok.B-stoku. 515-418-047.
PIŁA motorowa Tajga, sprawna, 90 zł, ok.Bociek. (85)731-38-74, 668-515-064.
PIŁA spalinowa Husqvarna 345, 500 zł, Łapy. 662-017-964.
PIŁA spalinowa Tajga, nowy łańcuch, zębatka, mało używana +nowe części, 250 zł, ok.Sejn. 664-424-333.
PIŁA spalinowa, 200 zł, gm.Giby. (87)516-51-39.
PIŁA taśmowa Pleszew, 2.500 zł. Suwałki, 695-811-914.
PIŁY tartaczne niemieckie, mało używane, 20szt, 30 zł/szt, Krypno. 500-141-125.
PODNOŚNIK warsztatowy żaba, hudrauliczny, 10t, polski, 250 zł, gm.Dobrzyniewo. 796-748-680.
POMPA do szamba, na wózku, 500 zł, gm.Wasilków. 604-955-045.
POMPA elektryczna do szamba, 300 zł, Zawady. 728-326-384.
POMPA głebinowa Grundfos Q/SQE 3-55, 900 zł, Białystok. 796-335-325.
POMPA kama, 500 zł, gm.Hajnówka. (85)873-46-25 po 20.
POPRZECZNICA do metalu, 400 zł, B.Podl. 602-360-867.
POZIOMNICA laser, pion, poziom, do wykańczania wnętrz, 700 zł, B-stok. (85)653-87-01.
PÓŁAUTOMAT spawalniczy, niemiecki, nowy, 210A, 1.800 zł, gm.Poświętne. 660-251-660.
PROSTOWNIK Bester, pełny zakres, 280 zł, B-stok. 660-920-154.
PROSTOWNIK selenowy, 4-zakresowy, 6-24V, 400 zł, gm.Kalinowo. (87)629-85-82.
PROSTOWNIK, 12W, 24W, duży, 400 zł, gm.Nowinka. (87)641-95-53.
PRZECINARKA do metalu, mało używana, 900 zł, gm.Zawady. 515-789-387.
PRZECINARKA do metalu, tarcza fi 355, silnik, 2KW, 3800obr, 290 zł, ok.Augustowa. 609-495-456.
PRZECINARKA gumówka rzemieślnicza, 550 zł, Sokółka. 500-712-819.
PRZECINARKA tarczowa do metalu, 1.000 zł, Sokoły. 607-468-158.
PRZEKŁADKI transportowe, drewniane, gr.7-10cm, 3 msześc, 380 zł/msześc, ok.Czarnej Białostockiej. 662-106-833.
PRZESIEWACZ do węgla, elektryczny, 7.800 zł, Sokółka. 502-378-440.
PRZEWÓD do spawarki, 30m, 19 zł/m, B-stok. 519-518-507.
PRZEWÓD spawalniczy, 11m, 180 zł, ok.Sejn. 606-687-798.
RĘBAK do gałęzi, 3.500 zł, Zambrów. 511-989-409.
RĘBAK do gałęzi, używany, średnica cięcia 10cm, pod wom, profesjonalny, 7.500 zł, Grajewo. 693-367-791.
RĘBAK, gr.18cm, 16.000 zł, gm.Choroszcz. 509-346-368.
ROZDZIELNIA 1-fazowa na budowę, 80 zł, Wasilków. 662-114-748.
SILNIK 7,5KW, 1.430 obrotów, przewód, koła pasowe, lewe, prawe obroty, 800 zł, ok.Czarnej Białostockiej. 662-106-833.
SILNIK Deutz 6-cylindrowy, kompletny, 3.600 zł, Sztabin. 501-653-850.
SILNIK elek, 3KW, 2.900 obrotów, 290 zł, Suchowola. 506-712-185.
SILNIK elektryczny 11kW, 500 zł, ok.Zambrowa. 793-692-299.
SILNIK elektryczny 11kW, mało używany, 1.000 zł, Ciechanowiec. 512-516-394.
SILNIK elektryczny 17.5KW, 2.900 obr/min, nowy, mocowanie czołowe i stacjonarne, 1.000 zł, gm.Wasilków. 604-955-045.
SILNIK elektryczny 250V, ze sprzęgłem, 150 zł, Białystok. (85)654-23-35.
SILNIK elektryczny 3KW, 1430 obrotów +pompa do wody, 450 zł, Czarna Białostocka. 503-535-002.
SILNIK elektryczny 4KW, 400 zł, gm.Sztabin. (87)641-22-27.
SILNIK elektryczny na wózku, 7,5KW, 750 zł, gm.Jedwabne. 507-035-886.
SILNIK elektryczny, 1.1KW, 2.2KW, 5.5KW, 950 obrotów, od 250zł-600zł, ok.Zambrowa. 514-458-316.
SILNIK elektryczny, 11KW, stan bdb, 700 zł, gm.Ciechanowiec. (86)277-28-63.
SILNIK elektryczny, 3szt, 1,5-15KW, 150-1.000 zł, ok.Sejn. 606-687-798.
SILNIK elektryczny, 4,5KW, 5,5KW, 7KW, 11KW, 400- 700 zł/szt. 600-750-386.
SILNIK elektryczny, 45KW, 2850 obr/min, nowy, 2.500 zł, Giby. 693-424-635, 512-856-977.
SILNIK elektryczny, 5,5KW, 2.800 obrotów/min, nowy, 550 zł, Suwałki. 696-939-881.
SILNIK elektryczny, 5.7KW, 700 zł, gm.Jeleniewo. 511-997-925.
SILNIK elektryczny, 7.5KW, 1440 obr/min, 1.650 zł, ok.Czarnej B-stockiej. 503-928-220.
SILNIK elektryczny, do pralki, 3 szt, 50 zł/szt. (86)272-22-27.
SILNIK Hatz do zagęszczarki na części, 50-200 zł, Mońki, 503-326-096.
SILNIK spalinowy S60, stan bdb, 1.600 zł, gm.Sztabin. 518-363-550.
SILNIK SW-400 Turbo do Bizona, nowy wał z panewkami, 4.000 zł, Przerośl. (87)569-17-28.
SILNIK, 15.5KW, 1.460 obrotów, 1.100 zł, Białystok. 605-216-479.
SILNIK, 24KW, 500 zł, Krypno. 500-141-125.
SIŁOWNIK do wózka widłowego, 1.000 zł, ok.Augustowa. 698-589-289.
SIŁOWNIK hydrauliczny, 2200/160, 8.800 zł, gm.Janów. 603-128-091.
SIŁOWNIK pneymatyczny, 2szt, nowe, 120 zł/szt, Czarna Białostocka. (85)710-11-51.
SPAWARKA Bester, 315 A, kompletna, 1.600 zł, ok.Brańska. 509-188-806.
SPAWARKA elektryczna, 400 zł, Suwałki. 514-998-244.
SPAWARKA prostownikowo transformatorowa Bester- 400, B-stok, 1.800 zł. 666-049-902.
SPAWARKA transformatorowa, duża, siłowa, 600 zł, gm.Nowinka. (87)641-95-53.
SPAWARKA wirowa 500, motorowa, 1.500 zł, Białystok. 781-886-119.
SPAWARKA wirowa EU23A, stan bdb, 1.000 zł, Sokółka. 502-378-440.
SPAWARKA wirowa EW 2U, 300A, st.bdb, 900 zł, gm.Przerośl. (87)569-17-28.
SPAWARKA z rozruchem (2009) 500 zł, gm.Szumowo. 790-294-922.
SPĘŻARKA Van ES, 2-tłokowa, 0,400msześc, 2.800 zł, gm.Wys.Maz. 654-269-885.
SPRĘŻARKA 1-cylindrowa do malowania, 600 zł, Białystok. (85)732-21-58.
SPRĘŻARKA 2-stopniowa, wydajność 11 barów, zbiornik 270l, 2.500 zł, B-stok. (85)732-21-58.
SPRĘŻARKA 3-cylindrowa, silnik 11KW ze zbiornikiem, duża wydajność, 1.800 zł, ok.B-stoku. 604-149-988.
SPRĘŻARKA wan 2 na podstawie, kpl bez zbiornika, stan bdb, wymaga pomalowania, 1.200 zł, ok.Ciechanowca. (86)277-50-71, 601-774-079.
SPRĘŻARKA, 2-cylindrowa, 150 l, stan bdb, 1.150 zł, Suchowola. 506-712-185.
SPRĘŻARKA, 2-tłokowa, sprawna, bez silnika, fabryczna, 88l, 480 zł, Sokółka. 511-240-244.
SPRĘŻARKA, 300 zł, Białystok. 500-757-440.
SPYCHARKA DT75, 14.000 zł, Zambrów. 503-044-278.
SREŻARKA 3JW-60, 1.000 zł, B-stok. 783-368-504.
STÓŁ stolarski, 2szt, 120 zł/szt, Białystok. (85)744-93-08.
STÓŁ wibracyjny z silnikiem, duży, 1.500 zł. 603-975-288.
STÓŁ wibracyjny, forma do pustaków i kostki brukowej, 1.200 zł, Kalinowo. 602-397-997.

SMSowo KOMFORTowo



Wyślij ogłoszenie SMS'em gwkramik ogłoszeniowy

Szczegóły na stronie 10

POZOSTAŁE OGŁOSZENIA JUŻ JUTRO!

ROLNICTWO I OGRODNICTWO

KUPIĘ

BYDŁO pourazowego skup. 661-545-997. 005470A

KNURY kupię, tel. 505-219-309.

MASZYNY I URZĄDZENIA

❑ SPRZEDAM

BELARKA Claas 46, Ostrówek 1989r, 792-022-682.

CIĄGNIK C-330M, rozrzutnik obornika 6-tonowy tandem, kemper Champion 4500, 696-450-223. 000101A

CIĄGNIK JUMZ 6AM, (1981). 9.500zł, 509-896-047.
KOMBAJN zbożowy Heder 3,60. Tel. 508-187-153.
MINIŁADOWARKĘ podwórkową, tel. 518-852-420.
PLATFORMA do słomy, Tel. 509-893-867.
POSIADAMY W SPRZEDAŻY PASZĘ PEŁNOPORCJOWĄ, GRANULOWANĄ, 17% BIAŁKA. ATRAKCYJNE CENY! 602-881-353.

SPRZEDAŻ CIĄGNIKÓW: FENDT, JOHN, DEERE, PRASY ROLUJĄCE: DUŻY WYBÓR, PRZEWRACARKI, ZAGRABIARKI, BECZKOWOZY, PŁUGI, SERWIS CZĘŚCI, TEL. 692-248-990, 691-402-277.

SZARPACZE słomy do Bizonów, tel. (25)781-26-36.
TRAKTOR Władimirec T25 (1977), (85)712-55-02.
ZBIORNIK DO MLEKA 400 L, 1997, LISTWA+ ZAWÓR, 2.500,-, TEL. 517-295-982.

ZWIERZĘTA HODOWLANE

2 jałówki wysoko cielne, hodowlane, wycielenie początek września. Tel. 782-228-184, 864-763-273.

P.H. KONRAD
ul. Poligonowa 28c, Łomża
TEL 86-215-11-15 WEW.24
tel. kom. 602 123 765, 606 289 298
OFERUJEMY
✓ Jałowice HF z Holandii
✓ Jałowice i pierwiastki z Niemiec
✓ Simmentaler typ mleczny w ciągłej sprzedaży
✓ Wysoka jakość i wydajność mleczna
✓ Selekcja za granicą.
NOWOŚĆ! ATRAKCYJNE WARUNKI KREDYTOWANIA
ATRAKCYJNE CENY
zapraszamy 6 dni w tygodniu
A28111gw2

ZAKŁADY MIĘSNE CHOBOT
SKUP BYDŁA RZEŹNEGO
✓ KROWY ✓ BUHAJE ✓ JAŁÓWKI
Konkurencyjne ceny!
Szybkie płatności!
Odbiór zwierząt z gospodarstwa!
Skupujemy również sztuki pourazowe
tel. 664-167-150, 606-989-887
A28111gw2

MASZYNY ROLNICZE

WYCINAK do kiszonki BVL, stan bdb, 2.100 zł, gm.Stawiski. 514-206-140.

KUPIĘ

AGREGAT prądotwórczy od Stara, gm.Dąbrowa Biał. 514-132-635.
AGREGAT uprawowo-siewny, szer.2,7m, wał Packer bez siewnika. 513-744-078.
BECZKOWÓZ, polski, zachodni, do 4000l. 503-445-297.
BRONĘ talerzową, ok.Białegostoku. 889-342-876.
BRONY 5-zębowe, fabryczne, w stanie bdb, gm.Jeleniewo. (87)568-31-84, 510-640-625.

BYCZEK kilkudniowy lub starszy, 5szt, gm.Tykocin. 504-761-016.
BYCZEK mięsny, kilkudniowy, 5szt, 10-13 zł/kg. 668-354-389.
BYCZEK, 2-tygodniowy, 2szt, mięsne lub mieszańce, gm.Suraż. 795-634-179.
BYCZEK, mięsny lub mieszaniec, kilkudniowy, bez paszportu, do 400 zł. 505-016-253.
BYCZKA mieszańca 150-200 kg. (85)718-13-78.
BYCZKI ras mięsnych, do dalszej hodowli, ok.15szt. 513-343-376.
BYCZKI rasy mięsnej, 10szt, do 100kg. 602-701-613.
BYCZKI tygodniowe MM, HO, ok.Olecka. 694-140-632.
BYDŁO pourazowe, każdej kondycji. 512-817-891.
BYDŁO pourazowe, różna kondycja, wyrejestrowanie. 661-545-997.
BYDŁO pourazowe. 512-817-891.
BYK HF do rozpłodu, do 450kg, gm.Poświętne. 667-166-020.
BYKI, mieszańce, ok.10szt300-400kg, gm.Korycin. 661-826-954.
C-28, C-330, C-360 lub 355, do remontu, mogą być niekompletne. 515-414-350.
C-330 (1984) stan bdb, 14.500 zł, ok.Sokółki. (85)711-90-71.
C-330 od 1982, z kabiną, turem, sprawny, stan db do 13.000 zł, pow.Suwałki. 504-162-968.
C-330, T25 lub MF, gm.Przytuły. 606-621-283.
C-360 3P (1989) stan bdb 16.500 zł, lub zamienię na T25, Łomża. 882-242-766.
CIĄGNIK C-330 do 12.000 zł. 793-031-792.
CIĄGNIK kierowiec K700. 513-527-146.
CIĄGNIK Zefir 85 z turem. 508-599-917.
CIĄGNIK Zetor 7745 z turem, do 40.000 zł. (86)474-00-79.
CIELĘTA kilkudniowe HF, jałówki, 5szt, woj.podlaskie. 668-354-389.
CIELĘTA kilkudniowe, ok.Zambrowa. 510-664-171.
CIELĘTA, mięsne, żarłoki. 696-149-113.
CYKLOP lub troll. 535-329-094.
DMUCHAWA do zboża Westfalia, 5,5KW, kompletna, stan bdb, 2.000 zł, gm.Boguty. 505-590-508.
DRABINKA, zaczep do prasy kostkującej, 300 zł, gm.Olecko. 515-304-652.
GM.SUCHOWOLA, lub całe woj.podlaskie, gospodarstwo rolne. 665-888-972.
GM.SUWAŁKI, Hańcza, Przełomka, Wersele, rolna, min.2.000mkw. 606-218-691.
HEDER, przystawkę do kukurydzy do kombajnu Bizon, stan bdb. 606-460-037.
JAŁÓWKA, 4 szt, na wycieleniu. 661-502-525.
JAŁÓWKI cielne i krowę z komórkami somatycznymi. 518-852-420.
JAŁÓWKI HF, z kartami, do zacielenia lub cielne, 10szt. gm.Kulesze Kość. 509-165-341.
JAŁÓWKI hodowlane, do zacielenia, cielne, 10 szt. (86)476-38-20.
JAŁÓWKI Montbeliarde, HF, ok.30szt. 510-306-526.
JAŁÓWKI simentaler, mięsne, odsadki. 660-944-585.
JĘCZMIEŃ, pszenżyto, pszenica, ok.Suwałk. 693-467-782.
KABINA do C360 Sokółka lub Smolniki. 668-492-668.
KABINA do ciągniaka C-330, gm.Nowe Piekuty. 600-600-812.
KABINA do kombajnu Bizon. 509-960-968.
KOMBAJN Anna, Bolko, Karlik, kopaczkę. 501-385-800.
KOMBAJN zbożowy JD, gm.Dąbrowa Biał. 514-132-635.
KOMBAJN ziemniaczany Anna, Bolko, Karlik. 518-857-308.
KOMBAJN ziemniaczany Anna. 885-968-333.
KOMBAJN ziemniaczany, Anna, garażowany, cena do 7.000 zł, ok.Grajewo. 660-271-627.
KOMBAJN ziemniaczany Anna, Bolko. 790-281-318.
KORYTKA kamionkowe, ok.20szt. 511-377-475.
KOSIARKA rotacyjna lub kopaczkę do remontu, lub na części. 506-262-013.
KOSIARKA rotacyjna, stan bdb, 1.200 zł, gm.Tykocin. 508-426-933.
LAS na pniu, 2ha. 666-491-578
NUTRIE, dwie stare lub cztery młode. 601-382-055.
OK.BRAŃSKA, rolną 5-10ha. 510-694-720.
OPONA 18x4x34. 882-250-637.
OPONA do ciągnika 13.6/R38, ok.Łap. 511-616-141.
OPONĘ do Bizona, ok.Wizny. 660-685-483.
OPONĘ szeroką 22.1-26, do Bizona. 664-386-176.
OPONĘ, 14,9x26, używaną, stan bdb, gm.Jaświły. 513-380-264.
OPONY 20x825, 20x900, 4szt. 601-891-963.
OPONY ciągnikowe, 2szt, 16.9/30, używane. 501-513-046, 797-809-416.
OPONY do C-330, 12x4x28, 2szt. 504-384-786.
OPONY do C-330, rosyjskie, 2szt, ok.Łomży. 505-781-694.
OPONY do rozrzutnika rosyjskiego, 2szt, ok.Łomży. 505-781-694.
OWIJARKA do bel Kverneland 7512, samozaładowcza, obcinanie folii, stawianie bel, 17.000 zł, Czyżew. 607-472-479.
OWIJARKA do bel, stan bdb, do 5.000 zł. 723-266-740.
OWIJARKA Sipma, używana, do 5 lat, do 4.500 zł. 501-801-169.
OWIJARKĘ do bel, może być do remontu, do 4.000 zł. (86)476-45-45 po 21.00.
PŁUG 3-skibowy Akpil, 800 zł, gm.Tykocin. 508-426-933.
PŁUG 4-skibowy polski, 1.000 zł, gm.Szepietowo. 604-464-606.
PRASA belująca DF, Claas, Welger. 506-471-303.
PRASA belująca Sipma lub Sokółka. (86)211-14-42.
PRASA do maszyny do młocenia, na 2 sznurki, mało używana. 506-428-963.
PRASA kostkująca Claas, Welger, Sipma, ok.Zambrowa. 518-857-308.
PRASA kostkująca, Claas, JD, Welger, Sipma. 662-057-230.
PRASA zwijająca Sipma lub zachodnia. 696-738-469.
PRASA zwijająca, polska, zachodnia. 503-445-297.
PRASĘ belującą Metalfach lub Sipmę. 535-329-094.
PRASĘ belującą polską lub zagr. 728-939-869.
PRASĘ belującą, do 10.000 zł. 518-820-324.
PRASĘ kostkującą polską, w stanie bdb. 514-927-971.
PRASĘ kostkującą Sipma, gm.Przytuły. 606-621-283.
PRASĘ kostkującą WELGIER AP 41,45 CLASS dominator lub JON DERE 320. 503-496-601.
PRASĘ kostkującą Z224. 503-835-517.
PRASĘ Metal-Fach. 665-161-984.
PRZEDNIA oś, wspornik, do C-330. 665-434-437.
PRZENOŚNIK ślimakowy. 603-252-520.
PRZEWRACARKA Claas 4.5-5.5m, do małego remontu lub hydrauliczną, ok.Augustowa. 698-589-289.
PRZYCZEPA wywrotka, 4.5-6t, zarejestrowana. 697-706-427.
PRZYCZEPA wywrotka, 6t, D55, 1-tłokowa. 693-668-793.
PRZYCZEPA, 1-osiowa, wywrot, do 3.000 zł. 513-241-022.
PRZYCZEPA, 4,5t, 3-stronny wywrot. (86)278-71-50.
PRZYCZEPĘ wywrotkę, 10 t, może być do remontu. (86)474-00-79.
PRZYCZEPKA, używana, zarejestrowana. 601-686-969.
RAMĘ do ciężkich bron 5-polowych oraz jedną bronę, Sejny. 782-747-570.
ROZRZUTNIK 6 t, w stanie db. 516-801-079.
ROZRZUTNIK obornika 6t, tandem, nowy, gwarancja, 21.900 zł, Szepietowo. 507-960-008.
ROZRZUTNIK obornika, 1 lub 2-osiowy. 506-348-031.
ROZRZUTNIK obornika, 2-osiowy, 2.500 zł, gm.Tykocin. (85)718-70-80.
SIANO dobrej jakości. 600-913-742.
SIANO stare, suche, słoma w belach, ok.30t. 607-128-182.
SIANO, sianokiszonkę, dobrej jakości, gm.Augustów. 724-629-929.
SIANO, słomę i sianokiszonkę w belach, gm.Lipsk. 504-216-578.
SIEWNIK poznaniak, Orkan, ok.Zambrowa. (86)211-14-42.
SIEWNIK zbożowy Nodent, szer.3m, 25 redlic, ścieżki, stan bdb, 6.000 zł, ok.Augustowa. 605-868-286.
SILNIK do Zetora 7745, 4-cylindrowy, stan db, Sokoły. 886-519-168.
SŁOMA prasowana, kostki, 500szt. 693-467-782.
SŁOMA z pola pow.wysokomazowiecki. 603-839-557.
SŁOMĘ, dużą ilość, gm.Rutki. 518-747-007.
TALERZÓWKA, glebogryzarka do remontu. 727-308-506.
TRAWA do skoszenia z pola, pow.wysokomazowiecki. 603-839-557.
TRZODA chlewna, 10szt. 693-083-148, 798-758-817.
TUR 3-sekcyjny, kompletny, zachodni, do ciągnika Case 956XL. 508-310-962.
TUR do Ursusa 914, pochodnych. 514-298-522.
TURA do C-330 zł, Białystok. 502-469-857.
URSUS 3512, C-330, T25. 602-118-639.
WAŁ posiewny, ciągany, 6-10m. 608-609-757.
WAŁ rurowy do grubera 2,2m. 664-386-176.
WARCHLAKI, od 50kg-80kg. 692-114-257.
WYCINAK do sianokiszonki i rozsiewacz nawozów Amazone ok.600l. 515-623-805.
ZBIORNIK na mleko, 550-650l (od 2000). 798-459-060.
ZBIORNIK na szambo, ok.2000l. 515-705-613.
ZBIORNIK od hydroforu, 3.000- 4.000l. 508-580-494.
ZBIORNIK paszowy Michał, 3t, 1.800 zł, gm.Bargłów Kośc. 605-959-468.
ZBIORNIKI na olej opałowy, 1.100-1.500l, 5szt, 200-250 zł/szt, ok.Krasnopola. 604-514-017.
ZBOŻE paszowe, ok.5t. (86)278-71-50.
ZBOŻE, min.23tony, cała Polska, własny odbiór, płatne w dniu odbioru. 504-082-112.
ZBOŻE, również niepełnowartościowe, min.23t +groch, grykę, łubin, kukurydzę, rzepak, zboża ekologiczne. 504-082-106.
ZBOŻE, rzepak, łubin, grykę, groch, min.23t, własny transpor, płatność w dniu odbioru. 501-459-374.
ZETOR 5211, 6211, 7211, oryginał, stan bdb. 691-963-941.

MASZYNY I URZĄDZENIA

❑ SPRZEDAM

ADAPTER do rozrzutnika polskiego, 2-wałkowy, kpl, łańcuch, stan bdb, 800 zł, gm.Jaświły. (85)716-86-78.
AGREGAT Amazone, aktywny, 3m, hydropak, siewnik D7, ścieżki, 16.000 zł, Zambrów. 725-010-348.
AGREGAT podorywkowy Lemken, szer.3m, 5.500 zł, gm.Wieliczki. 505-065-334.
AGREGAT podorywkowy, szr.2,20m, wałek, 2.100 zł, gm.Wyszki. 608-857-865.
AGREGAT prądotwórczy, 800 zł, gm.Baranowo. 602-106-776.
AGREGAT siewny Amazone D7 25 ZSpecial, szer.2,5m, 12.000 zł, gm.Kolno. 600-590-525.
AGREGAT ścierniskowy 13-zębowy, szer. 2,60 m, zabezpieczenia non stop, 5.500 zł, Sokółka. 510-279-449.
AGREGAT ścierniskowy Gruber, szer.3,8m, 5.900 zł lub zamiana na talerzówkę, ok.Czyżewa. 782-980-512.
AGREGAT ścierniskowy, niemiecki, 9 zębów sprężynowych, wał strunowy, szer.2,5m, 5.000 zł, ok.Bielska Podlaskiego. 518-615-067.
AGREGAT uprawowo-siewny (2008) 13.000 zł, ok.Łomży. (86)217-46-01, 509-518-652.
AGREGAT uprawowo-siewny 3m, siewnik Amazone D7, 14.900 zł, Suchowola. (85)716-16-65.
AGREGAT uprawowo-siewny, 3 m, hydropak z siewnikiem, 10.000 zł, ok.Moniek. 504-399-729.
AGREGAT uprawowo-siewny, z hydropakiem +możliwy siewnik, 8.200 zł, Suchowola. 607-240-269.
AGREGAT uprawowy Unia Grudziądz, szer.2,2m, 2.500 zł, ok.Wys.Maz. 727-251-708.
AGREGAT uprawowy, 2.80m, 2.000 zł, Nowe Piekuty. 782-657-942.
AGREGAT uprawowy, 5,9m, hydraulicznie składany, 8.000 zł, gm.Sokoły. 604-811-990.
AGREGAT uprawowy, bierny, szer.3m, 5.500 zł, Węgorzewo. 787-386-400.
AGREGAT uprawowy, kultywator, 2-walcowy, agregat siewny Saksonia, szer.3m, 2.500-8.000 zł/szt. 665-887-227.
AGREGAT uprawowy, nowy, 2,7m, do siewnika Poznaniak, 7.000 zł, Białystok. 608-226-423, (85)654-14-01.
AGREGAT uprawowy, siewnik, 3m, Kutno, 15.000 zł, gm.Goniądz. (85)738-99-02.
AGREGAT uprawowy, szer. 3,6m, stan bdb, 4.500 zł, gm.Szepietowo. 608-628-815.
AGREGAT uprawowy, szer.1,90m, pojedyńcze wałki, st.bdb, 1.200 zł, gm.Rajgród. 783-631-726.
AGREGAT uprawowy, szer.2,50m, podwójne wałki, stan bdb, 2.100 zł, gm.Szepietowo. 693-077-327.
AGREGAT uprawowy, szer.2.70m, podwójne wałki, 1.300 zł, Jedwabne. 500-682-972.
AGREGAT uprawowy, szer.3.80m, hydrauliczny, stan db, 3.800 zł, gm.Rajgród. 504-210-555.
AGREGAT uprawowy, szer.3m, 3.000 zł, Mały Płock. 664-773-536.
AGREGAT uprawowy, szer.3m, brona wiernikowa, wał parkera, stan bdb, 6.700 zł, Sokółka. 507-530-072.
AGREGAT uprawowy, szer.3m, wał Packer, hydropak, nowy, 9.000 zł, ok.Moniek. (85)716-23-79.
AGREGAT uprawowy, szer.5m, hydraulicznie składany, stan bdb, 6.500 zł, gm.Zawady. 508-706-002.
AGREGAT uprawowy, z hydropakiem, do siewnika, własnej roboty, szer.2,70m, 4.000 zł, ok.Kuleszy Kośc. 507-626-400.
AKUMULATOR-ELEKTRYZATOR, uniwersalny, EBS 872/M, nowy, 250 zł, Białystok. 506-367-016.
AKUMULATORY do kombajnów, 12V, 170A, 2szt, 400 zł, gm.Dąbrowa Białostocka. 693-661-520.
ALTERNATOR, MF, T2, prądnica C360, 80-200 zł, Grajewo. (86)282-22-27.
APARAT wiążący do prasy kostkującej Claas, 2szt, 1.000 zł/kpl, gm.Raczki. (87)568-58-09.
APARAT, iglice, zębatki do prasy kostkującej Welger, 200-600 zł, gm.Nowinka. 518-392-192.
BARAKOWÓZ bez podwozia, dł.6m, stan db, 2.500 zł, gm.Dobrzyniewo. 663-586-084.
BECZKA 10.000l, dł.8m, wys.1.2m, na szambo lub beczkowóz, 3.600 zł, Wys.Maz. 504-274-090.
BECZKA 6.000l, na wodę, podwozie, 1.000 zł, ok.Augustowa. 503-916-212.
BECZKA aluminiowa, 2.500l, 1.300 zł, gm.Kolno. (86)474-32-62, 668-354-389.
BECZKA metalowa do wody 200l, 50 zł, B-stok. 785-108-380.
BECZKA na wodę, 1.000l, ocynkowana, 500 zł, Klukowo. 798-459-060.
BECZKA na wodę, 10szt, 120l, 50 zł/szt, Białystok. 697-689-758.
BECZKA ocynkowana, 2.000l, na podwoziu, 1.700 zł, gm.Sokółka. 516-237-119, (85)711-16-97.
BECZKA ocynkowana, 3000l, 1.700 zł, Zambrów. 662-731-569.
BECZKA ocynkowana, 600 l, 250 zł, gm.Szepietowo. (86)476-21-76.
BECZKA ocynkowana, na podwoziu, 2.000l, 1.700 zł, gm.Choroszcz. (85)717-19-14.
BECZKA plastikowa1000l, kran, stelaż, na metalowej palecie, 350 zł, Bielsk Podl. 692-827-133.
BECZKA po ropie, 200l, 10 szt, 50 zł/szt, Kolno. 516-916-755.
BECZKA ze stali kwasoodpornej, 5.500 l, 4.500 zł, gm.Rutki. (86)475-38-86.
BECZKA, 3szt, 120-1.000l, 50-350 zł/szt, Białystok. 601-758-504.
BECZKI metalowe, 200l, nowe, 2 szt, 50 zł/szt, Białystok. 514-219-618.
BECZKOWÓZ (1990) stan bdb, 10.000 zł, gm.Bargłów. 609-521-488.
BECZKOWÓZ (2000) 2.500l, polski, 7.000 zł, ok.Zambrowa. (86)270-20-80.
BECZKOWÓZ (2003) 7.000 l, tandem, 19.000 zł, gm.Przytuły. 660-728-747.
BECZKOWÓZ (2005) 4.000 l, ocynkowany, szerokie kołam, lwł, 13.000 zł, ok.Nura. 507-707-352.
BECZKOWÓZ 10.000l, skrętna oś, pneumatyka, 30.000 zł, ok.Suwałk. 518-543-464.
BECZKOWÓZ 12.000l, ocynkowany, tandem, skrętna oś, stan bdb, 32.000 zł, gm.RUTKI. 602-102-529.
BECZKOWÓZ 3.000l, stan db, 3.300 zł, ok.Knyszyna. 505-608-420.
BECZKOWÓZ 4.000 l, ocynkowany, niemiecki, resory, 2 wlewy, stan bdb, 8.100 zł, ok.Augustowa. 693-424-597.
BECZKOWÓZ 4.000l, hydraulicznuy, stan bdb, 8.000 zł, ok.Grabowa. 669-977-457.
BECZKOWÓZ 4.500l, hydraulicznie otwierany, resory, 6.500 zł, ok.Moniek. 788-597-348.
BECZKOWÓZ 4000l, duże szerokie koła, ocynkowany, hydrauliczny zawór, 8.500 zł, Bakałarzewo. 608-248-269.
BECZKOWÓZ 5.000 l, ocynkowany, hyrauliczny, tandem, stan bdb, 8.800 zł, ok.Rajgrodu. 506-396-901.
BECZKOWÓZ 5.500 l, stan db, 10.500 zł, ok.Zambrowa. (86)476-88-56.
BECZKOWÓZ 6.000 l, niemiecki, 9.000 zł, SPAWARKA Bester, 315 A, kompletna, ok.Brańska. 509-188-806.
BECZKOWÓZ 6.000 l, ocynkowany, 8.800 zł, ok.Zambrowa. 504-678-802.
BECZKOWÓZ 6.000l, ocynkowany, niemiecki, kpl, 9.500 zł, gm.Kolno. 515-923-087.
BECZKOWÓZ 6.000l, ocynkowany, tandem, hydraulika, stan bdb, 8.800 zł, ok.Grajewa. 519-622-300.
BECZKOWÓZ 6.000l, tandem, 7.200 zł, ok.Augustowa. 605-109-232.
BECZKOWÓZ 6000l zalewowy, koła balonowe, resory, 5.900 zł, gm.Nowinka. 518-392-192.
BECZKOWÓZ 8000l, hydraulicznie otwierany, 13.000 zł, ok.Suwałk. (87)563-82-53.
BECZKOWÓZ do szamba, 2500l, 2.500 zł, Mońki. 696-554-599.
BECZKOWÓZ do szamba, 5000l, stan bdb, 9.500 zł, Zambrów. 662-731-569.
BECZKOWÓZ Eisela, 5.000 l, nie używany, 23.600 zł, Sejny. 504-187-380.
BECZKOWÓZ Fortschritt, 10000l, na tandemie, 15.000 zł, ok.Siemiatycz. 601-674-008.
BECZKOWÓZ Garant 4.500 l, nowe elementy, 9.000 zł, gm.Radziłów. 607-875-234.
BECZKOWÓZ Kościan, 4.000l, lwł, stan bdb, 9.500 zł, Szepietowo. (86)476-14-24.
BECZKOWÓZ Kotte Garant, 7.000l, resory, duże koła, kompletny, stan bdb, 17.700 zł, gm.Szumowo. 509-707-743.
BECZKOWÓZ niemiecki, 4.000 l, stan bdb, 8.500 zł, ok.Szczuczyna. 605-444-408.
BECZKOWÓZ ocynkowany +przewód, 4.500l, tył hydraulicznie otwierany, 8.200 zł, gm.Mońki. 512-547-901.
BECZKOWÓZ ocynkowany, 4000l, 7.000 zł, gm.Mońki. 518-466-783.
BECZKOWÓZ ocynkowany, 6.000l, na tandemie, skrętna oś, st.bdb, 12.000 zł, ok.Miastkowa. (86)217-46-01, 509-518-652.
BECZKOWÓZ ocynkowany, 7.000l, 12.000 zł, ok.Łap. (85)715-16-55.
BECZKOWÓZ, 3.000l (1999) hydrauliczne zamykanie, stan bdb, 7.500 zł, gm.Łapy. 662-765-498.
BECZKOWÓZ, 3.000l, niemiecki, ocynkowany, duże koła, kompletny, stan bdb, 5.500 zł, gm.Auqustów. (87)644-90-95.
BECZKOWÓZ, 3.200l, stan bdb, 6.600 zł, gm.Jasionówka. 692-645-080.
BECZKOWÓZ, 3.600l, balonowe koła, dwa zawory, 6.100 zł, ok.Wys.Maz. 695-519-500.
BECZKOWÓZ, 4.000 l, stan bdb, 6.000 zł, Zambrów. (86)271-58-76.
BECZKOWÓZ, 4.000l, beczka do wymiany, 2.000 zł, ok.Suwałk. 601-472-845.
BECZKOWÓZ, 4.000l, stan bdb, 8.500 zł, ok.Suchowoli. 604-090-785.
BECZKOWÓZ, 4.000l, szerokie koła, 18", 6.000 zł, ok.Śniadowa. 501-609-017.
BECZKOWÓZ, 4.500l, stan db, 5.200 zł, ok.Augustowa. (87)644-94-43.
BECZKOWÓZ, 4000l, 8.400 zł, ok.Ciechanowca. (85)657-89-38.
BECZKOWÓZ, 6.000l, 11.800 zł, Łomża. 504-805-129.
BECZKOWÓZ, 6.000l, ocynkowany, niemiecki, kpl, stan bdb, 11.800 zł, gm.Łapy. 600-275-608.
BECZKOWÓZ, 6.000l, ocynkowany, niemiecki, kpl, stan bdb, 11.800 zł, gm.Łapy. 600-275-608.
BECZKOWÓZ, 7000l, ocynkowany, 16.500 zł, Boguty. 512-569-536.
BECZKOWÓZ, polski, stan bdb, 7.500 zł, Szczuczyn. 515-504-440.
BECZKOWÓŻ polski, 4.000l, 4.000 zł, ok.Łap. (85)715-16-55.
BELKA Fragaria do truskawek, 500 zł, gm.Korycin. 504-216-628.
BIZON Super Z056, szarpacz słomy (1989) lwł, 790mth, garażowany, stan bdb, 50.000 zł, ok.Suwałk. 600-968-833.
BLOK do C360, 1.500 zł, ok.Zambrowa. 660-409-963.
BLOK, wał do MTZ 50, 1.000 zł, gm.Klukowo. (86)277-29-20.
BRONA 3-polowa, 350 zł, Mońki. (85)716-21-79.
BRONA aktywna Amazone, zębata, 3m, stan db, 4.200 zł, ok.Ciechanowca. 514-337-761.
BRONA III, st.bdb, 350 zł, Choroszcz. 608-444-078.
BRONA uprawowa, 1.200 zł, gm.Tykocin. 667-279-317.
BRONA, 5-polowa, fabryczna, stan bdb, 700 zł, ok.Ciechanowca. 782-115-745.
BRONA, 800 zł, gm.Mońki. (85)716-52-68.
BRONY, 600 zł, gm.Jedwabne. 518-219-261.
C-328 (1964) 11.000 zł, ok.Sokółki. 516-432-376.
C-328 (1965) przerobiony na C-330, stan bdb, 4.500 zł, gm.Sidra. (85)721-14-85.
C328 (1968) 8.000 zł, Dąbrowa Białostocka. 519-604-434.
C328 (1968) stan bdb, 8.500 zł, ok.Suwałk. 798-859-258.
C-328 (1996) zarejestrowany, po, remoncie, 7.000 zł, gm.Sztabin. 694-895-094 po 17.00.
C-330 (1970) stan db, 11.000 zł, ok.Moniek. 798-902-131.
C-330 (1971) po remoncie, 12.000 zł, gm.Nowinka. 512-258-394.
C-330 (1972) 10.500 zł, gm.Sztabin. 503-833-820.
C-330 (1972) stan bdb, 13.000 zł lub zamiana na T25 z dopłatą, gm.Wasilków. (85)743-60-99.
C-330 (1974) 10.000 zł, gm.Szepietowo. 694-577-708.
C-330 (1976) 11.000 zł, Trzcianne. 513-928-757.
C-330 (1978) 15.000 zł, lub zamienię na większy, Zetor, C-360 3P, MTZ. 600-124-959.
C-330 (1979) lwł, stan bdb, 14.000 zł, Kobylin Borzymy. 784-788-031.
C-330 (1979) st.db, 9.500 zł, Korycin. 792-047-295.
C-330 (1979) stan bdb, 10.400 zł, ok.Augustowa. 693-409-130.
C330 (1979) stan bdb, 14.000 zł, Wizna. (86)219-64-88.
C-330 (1979) stan bdb, 14.000 zł, Wizna. (86)219-64-88.
C330 (1980) 12.500 zł, ok.Siemiatycz. 609-120-088.
C-330 (1980) kabina, 12.000 zł, gm.Korycin. (85)721-80-97, 663-716-552.
C-330 (1981) 11.300 zł, gm.Łomża. 518-219-261.
C-330 (1982) 14.000 zł, Brańsk. 511-233-453.
C330 (1982) opony 90%, 9.000 zł, gm.Rutki. 604-912-837.
C330 (1983) z kabiną, stan db, 13.500 zł, Łomża. 608-819-033.
C-330 (1984) 12.200 zł, Łomża. 798-434-377.
C-330 (1985) kabina Koja Smolniki, 16.500 zł, Czyżew. 602-558-853.
C330 (1985) oryginał, zarejestrowany, 8.500 zł, gm.Augustów. (87)644-22-14.
C-330 (1985) stan bdb, 1.600 zł, Goniądz. (85)738-04-95.
C330 (1985) stan bdb, 16.000 zł, gm.Zambrów. (86)270-51-86.
C-330 (1986) nowe opony, stan db, 14.000 zł, gm.Jedwabne. 513-302-532.
C-330 (1986) st.bdb, 15.000 zł, gm.Rutki. 515-568-614.
C330 (1987) kabina, koja, 13.500 zł, gm.Stawiski. 696-738-469.
C330 (1988) tur, stan bdb, 19.300 zł, ok.Stawisk. 512-439-023.
C-330 (1989) kabina oryginał, nowe ogumienie, 18.500 zł, ok.Augustowa. (87)644-94-46.
C-330 M (1989) oryginał, stan bdb, 14.500 zł, ok.Suwałk. 782-056-032.
C-330 M (1989) stan bdb, kabina, silnik po kapitalnym remoncie, bez dokumentów, 13.500 zł, Aygustow. 781-175-316.
C330M (1985) stan bdb, tylne opony nowe, 19.000 zł, ok.Sokółki. 505-535-066.
C-330M (1987) lwł, 16.000 zł, Mońki. (85)716-52-01.
C330M (1988) tur, wspomaganie, 20.000 zł, Poświętne. (85)650-12-27.
C-330M (1989) kabina, 17.000 zł, gm.Bielsk Podl. 785-125-948.
C330M (1990) 2.000mth, oryginał, stan bdb, 20.000 zł, gm.Bielsk Podlaski. 604-666-380.
C-330M (1990) bez kabiny, stan bdb, oryginał, mało używany, 19.000 zł, Wizna. 519-634-659.
C-330M (1990) I wł, mało używany, 17.500 zł, gm.Mońki. 507-201-998.
C-330M (1990) lwł, 15.700 zł, ok.Bielska Podl. (85)730-37-41.
C-355 (1970) bez kabiny, stan bdb, 10.000 zł, gm.Śniadowo. (86)473-86-60.
C-355 (1972) 5.500 zł, Ciechanowiec. 692-002-788.
C-355 (1972) stan bdb, 12.000 zł, gm.Krasnopol. 601-616-642.
C-355 (1973) 8.900 zł, gm.Drohiczyn. 518-894-834.
C355 (1973) tur 3-sekcyjny, wspomaganie, szerokie koła, 65KM, stan bdb, 21.000 zł, ok.B-stoku. 511-294-537.
C-355 (1978) z ładowaczem, 8.500 zł, ok.Wys.Maz. 666-913-160.
C-355 z turem, zgrabiarka 7, zawieszana, 13.000 zł, gm.Mońki. 728-373-260.
C360 (1972) po remoncie, 10.000 zł, gm.Suchowola. 510-709-233.
C-360 (1974) stan db, kabina nowego typu, 9.000 zł, gm.Stawiski. (86)474-24-68, 511-301-043.
C360 (1975) 16.000 zł, gm.Sztabin. 887-389-197.
C-360 (1975) kabina komfortowa, st.bdb, 12.000 zł, Sztabin. (87)641-23-84.
C-360 (1976) +tur, łyżka 1,80m, st.bdb, 20.000 zł, ok.Wys.Maz. (86)476-14-53.
C-360 (1977) 9.000zł, ok.Grajewa. 602-179-692.
C-360 (1977) st. bdb. 25.000 zł, Augustów. 604-725-505.
C-360 (1977) stan db, 11.500 zł, gm.Klukowo. 505-204-751.
C360 (1977) tur, 7.000 zł, ok.Łomży. 512-048-199.
C-360 (1977) z ładowaczem czołowym, st.db, 7.200 zł, ok.Kolna. 506-626-872.
C360 (1978) 7.500 zł, Łapy. 512-145-664.
C-360 (1978) po kapitalnym remoncie, nowe opony, 10.000 zł, gm.Zambrów. 502-027-634.
C-360 (1979) 11.500 zł lub zamiana na mniejszy, ok.Siemiatycz. 600-526-713.
C-360 (1979) 12.700 zł, Andrzejewo. 513-045-666.
C360 (1979) po generalnym remoncie silnika i skrzyni, roczne akumulatory, kwadratowa kabina, 15.600zł, gm.Andrzejewo. 668-313-686.
C360 (1979) po remoncie, st.db, 10.500 zł, gm.Sztabin. 885-343-413.
C360 (1979) stan bdb, 15.000 zł, Gołdap. 530-617-419.
C-360 (1979) stan bdb, 18.000 zł, Kuźnica. 510-982-138.
C360 (1979) stan db, 11.900 zł, gm.Dąbrowa Biał. 516-020-513.
C-360 (1980) 70KM, silnik, układ chłodzenia, hydrauliczny od zetora, 12.800 zł, gm.Mały Płock. 516-327-970.
C-360 (1980) kabina, 11.500 zł, Zabłudów. 504-148-900.
C-360 (1980) po remoncie, stan bdb, ważny przegląd, 12.500 zł, gm.Prostki. 691-027-238.
C360 (1980) stan bdb, po remoncie, 12.000 zł, ok.Przerośli. (87)562-16-59.
C-360 (1980) zwolnica, most tylny, felgi, 1.000-1.500 zł, Zambrów. 661-481-924.
C-360 (1982) 10.000 zł, ok.Rutki-Tartak. 512-809-636.
C360 (1982) części mechaniczne, blacharskie, 100-3.000 zł/szt, Śniadowo. 784-336-371.
C360 (1982) kabina, nowe ogumienie, 8.800 zł, Ełk. 601-381-531.
C-360 (1982) stan bdb, 16.500 zł, gm.Szypliszki. (87)567-98-80.
C-360 (1983) 12.000 zł, lub zamienię na C-330, gm.Grodzisk. 514-265-338.
C360 (1983) na części, 3.500 zł, ok.B-stoku. 519-422-906.
C-360 (1983) stan bdb, 11.000 zł, gm.Dabrowa Białostocka. 694-721-773.
C-360 (1983) stan bdb, 14.800 zł, ok.Białegostoku. 791-038-029.
C-360 (1984) 11.000 zł, ok.Bielska Podlaskiego. 518-820-324.
C-360 (1984) 14.000 zł, gm.Zawady. (85)738-45-62, 609-512-477.
C-360 (1984) po kapitalnym remoncie, 13.500 zł, Sokółka. 518-382-364.
C-360 (1984) stan bdb, 8.000 zł, gm.Kulesze Kośc. 791-194-984.
C-360 (1984) stan db, 15.000 zł, gm.Kowale Oleckie. 798-603-125.
C360 (1984) z turem, 14.000 zł, Mały Płock. (86)279-12-07.
C360 (1985) 13.000 zł, gm.Puńsk. 797-494-511.
C-360 (1985) gm.Kobylin Borzymy, 13.900 zł lub zamienię na sprzęt rolniczy, byczki do opasu. 513-343-376.
C360 (1985) kwadratowa kabina, 13.800 zł, gm.Nurzec Stacja. 791-360-620.
C360 (1985) st.bdb, po kapitalnym remoncie, nowe ogumienie, rok. gm.Sejny, 16.000 zł. 662-052-299.
C360 (1985) stan db, 16.000 zł, gm.Wyszki. 501-512-833.
C360 (1986) lwł, 10.500 zł, ok.Zambrowa. (86)270-33-87.
C-360 (1986) kabina, stan bdb, po remoncie, 18.000 zł, gm.Zbójna. 517-834-054.
C-360 (1986) mało używany, 15.000 zł, ok.Szczuczyna. (86)273-17-17, 608-164-576.
C360 (1986) nowe ogumienie na gwarancji, nowe maski, błotniki, szeroka kabina, 18.000 zł, B-stok. 603-947-591.
C-360 (1986) oryginał, st.bdb, 15.500 zł, Łomża. 514-214-549.
C360 (1986) po kapitalnym remoncie silnika, 10.500 zł, gm.Gródek. 511-494-865.
C-360 (1987) stan bdb, kabina, 15.300 zł, ok.Łomży. 660-469-750.
C-360 (1987) stan db, 13.500 zł, ok.Wys.Maz. 694-714-961.
C360 (1988) 12.000 zł, ok.Ciechanowca. (85)657-89-39, po 20.
C360 (1988) do lekkiego remontu, 10.000 zł. 695-579-113.
C-360 (1988) kabina, st.bdb, 15.500 zł, Łomża. 514-743-670.
C-360 (1991) stan bdb, 10.000 zł, lub zamienię na mniejszy, ok.Siemiatycz. (85)656-16-12.
C-360 (1992) 23.000 zł, ok.Rutek. 694-950-106.
C-360 3P (1981) kwadratowa kabina, 15.000 zł, gm.Nurzec Stacja. 663-495-803.
C-360 3P (1984) I wł, nowe opony tylne, 17.500 zł, gm.Andrzejewo. 663-059-161.
C-360 3p (1984) silnik po naprawie głównej, nowe opony, kabina, 17.000 zł, Bielsk Podlaski. 606-313-252.
C-360 3P (1984) tur, stan bdb, 22.000 zł, Kuźnica. 665-358-274.
C-360 3P (1984) tur, stan bdb, 22.000 zł. 665-358-274.
C360 3P (1985) 15.000 zł, gm.Kulesze Kościelne. 666-842-102.
C-360 3P (1986) stan bdb, kabina, 17.000 zł, lub zamiana

CIĄGNIK Fendt 308 (1986) 8.512Mth, 44.600 zł, gm.Dąbrowa B-stocka. 502-752-153.
CIĄGNIK Fendt 308 (1993) tuz, tur, sprężarka, okrągła kabina, 86.000 zł, gm.Kulesze Kościelne. 507-626-400.
CIĄGNIK Fendt 308 LSA (1991) 49.000 zł, gm.Kulesze Kościelne. 609-408-281
CIĄGNIK Fendt 308LS (1983) tur 3-sekcyjny, 43.000 zł, gm.Goniądz. 513-586-912.
CIĄGNIK Fendt 308LSA (1988) 40.000 zł, ok.Kuleszy Kośc. 721-449-965.
CIĄGNIK Fendt 309 (1988) stan bdb, 37.000 zł, Wieliczki. 883-968-249.
CIĄGNIK Fendt 309LE (1983) 4x4, szybka skrzynia, tuz, wom przedni, st.bdb, gm.Łomża, 47.000 zł. 604-118-771.
CIĄGNIK Fendt 311 (1990) 52.000 zł, Kulesze Kośc. 665-500-620.
CIĄGNIK FENDT 311 (1993) tur, tuz, nowa kabina, 6.800Mth, stan bdb, 95.000 zł, gm.Sztabin. 506-990-762.
CIĄGNIK Fendt 312 (1990) 56.000 zł, gm.Kulesze Kościelene. 663-560-948.
CIĄGNIK Fendt 312 Turbo (1993) 120KM, przedni tuz, konsola, 78.000 zł, Łyse. 509-393-014.
CIĄGNIK Fendt 612 LSA (1993) 145KM, przedni nośnik narzędzi, układ pneumatyczny, 76.900 zł, gm.Sztabin. 503-042-505.
CIĄGNIK Fendt 614 LSA (1993) 145KM, pneumatyczny układ, klimatyzacja, przedni tuz, 76.900 zł, Sztabin. 503-042-555.
CIĄGNIK Fiat 680 (1978) 10.500 zł, Suwałki. 695-811-914.
CIĄGNIK Fiat części: skrzynia biegów, tylny most, 200-4.500 zł, ok.Augustowa. 669-560-970.
CIĄGNIK Ford 3000 (1972) 47KM, 3-cylindrowy, 9.200 zł lub zamiana na samochód osobowy, gm.Suwałki. 609-576-720.
CIĄGNIK Fortschritt (1979) 100KM, 7.500 zł, ok.Czyżewa. (86)275-54-40, 503-942-897.
CIĄGNIK Fortschritt (1984) na części, 5.000 zł, Stawiski. 887-931-094.
CIĄGNIK Foton 824 Perkins (2007) tur 4-sekcyjny, 70.000 zł, gm.Brańsk. 505-465-227.
CIĄGNIK International 844 (1082) z turem dwusekcyjnym, st.bdb, 16.500 zł, gm.Dąbrowa Białostocka. (85)712-29-07.
CIĄGNIK JD (1996) oryginalny ładowacz, 85KM, 62.000 zł, ok.Sokółki. 602-180-337.
CIĄGNIK JD 2040AB (1982) przedni napęd, 70KM, tur Stoll, 3-sekcyjny, 39.000 zł. 605-063-584.
CIĄGNIK JD 2130 (1980) 70KM, przedni tuz, wom, 20.000 zł, ok.Zambrowa. 664-785-246.
CIĄGNIK JD 2140 (1985) 23.500 zł, gm.Łosice. 601-086-164.
CIĄGNIK JD 2140 (1986) 86KM, napęd, tur Trima (2000) 38.000 zł, Rajgród. 500-276-450.
CIĄGNIK JD 2850 (1990) 90KM, stan bdb, 37.000 zł, ok.Ciechanowca. 692-595-142.
CIĄGNIK JD 3040 (1982) 28.000 zł, gm.Nurzec Stacja. 663-495-803.
CIĄGNIK JD 6200 (1993) 52.000 zł, gm.Kulesze Kościelne. 605-420-211.
CIĄGNIK JD-3040 (1982) 35.000 zł, Suchowola. 604-960-458.
CIĄGNIK John Deere (1983) st.bdb, 28.800 zł, Wys.Maz. 513-374-433.
CIĄGNIK Jumz (1977) po remoncie, bez prawa rejestracji, 7.000 zł, Suchowola. 782-228-904.
CIĄGNIK Jumz (1981) 8.000 zł, gm.Nurzec Stacja. 695-735-542.
CIĄGNIK Jumz (1982) stan db, 6.500 zł, ok.Kolna. 515-923-087.
CIĄGNIK Jumz (1985) stan bdb, sprawny, 3085mth, 16.000 zł, ok.Białegostoku. 795-152-072.
CIĄGNIK Jumz Białoruś (1989) 14.000 zł, ok.Łomży. 694-154-374.
CIĄGNIK Jumz: silnik, części, 300-3.500 zł, gm.Dąbrowa Biał. (85)712-27-88, 796-801-166.
CIĄGNIK Kirowiec K-150 (1988) 14.000 zł, Gołdap. 530-617-419.
CIĄGNIK Lamborgini 874-90 (1989) 4x4, 86KM, tuz, stan bdb, 35.000 zł, gm.Rajgród. 519-622-301.
CIĄGNIK Landini 8880 (1992) 4x4, 80KM, stan bdb, 40.000zł lub zamienię na osobowy, gm.Mały Płock. 511-647-773.
CIĄGNIK Landini Legend 105 Top (1997) 3.900Mth, stan bdb, 58.000 zł, gm.Stary Lubotyń. 602-210-871.
CIĄGNIK LTZ (1997) 16.000 zł, do uzg, gm.Sokółka. (85)711-90-76.
CIĄGNIK LTZ-55A (1997) 4/4, tur, 20.000 zł, ok.Krypna. 784-663-597.
CIĄGNIK Mccornic CX75 (2004) tur 2-sekcyjny Quick, 79.900 zł, Suchowola. 607-240-269.
CIĄGNIK MF 135 (1976) 11.800 zł, ok.Moniek. 517-935-832.
CIĄGNIK MF 155 (1980) 18.000 zł, Suchowola. (85)712-46-37.
CIĄGNIK MF 175 (1980) bez napędu, 75KM, 14.000 zł, (85)730-75-21.
CIĄGNIK MF 255 (1987) 14.500 zł, gm.Wąsosz. 694-260-913.
CIĄGNIK MF 255 (1987) stan bdb, 25.500 zł, gm.Zambrów. 506-413-185.
CIĄGNIK MF 255 (1988) 16.500 zł, ok.Moniek. 504-399-729.
CIĄGNIK MF 255 (1989) lwł, stan bdb, kabina, oryginalny, 26.500 zł. (86)476-14-24.
CIĄGNIK MF 255 (1990) lwł, 3.900mth, 29.300 zł, ok.Zambrowa. 514-458-316.
CIĄGNIK MF 255 (1990) tur (2008) lwł, stan db, 21.500 zł, ok.Ciechanowca. 500-465-950.
CIĄGNIK MF 3050 (1991) stan bdb, tur Milux, 45.000 zł, Stawiski. 600-341-988.
CIĄGNIK MF 3065 (1993) z turem, 42.000 zł, ok.Zambrowa. 889-434-053.
CIĄGNIK MF 3080 (1990) 29.000 zł, gm.Łosice. 601-086-164.
CIĄGNIK MF 3085 (1993) 102KM, tur 3-sekcyjny +joystic, 58.000 zł, gm.Szumowo. 788-916-047.
CIĄGNIK MF 3095 (1992) 40.000 zł, ok.Siemiatycz. 604-148-411.
CIĄGNIK MF 3095 Turbo (1993) 52.000 zł, lub zamienie na Ursus 5314, gm.Klukowo. 509-616-627.
CIĄGNIK MF 35 (1961) 16.000 zł, lub zamienię na ciągnik Jumz, Dolistowo. 509-634-053.
CIĄGNIK MF 4-cylindrowy (1979) 15.000 zł, gm.Nowe Piekuty. 785-960-708.
CIĄGNIK MF 5470 (2007) 1.700Mth, 152.000 zł, Rutki. 506-703-663.
CIĄGNIK MF 560 (1986) tur, 23.000 zł, Łomża. 664-683-301.
CIĄGNIK MF 565 (1989) 19.000 zł, gm.Jedwabne. 506-583-644.
CIĄGNIK MF 575 (1990) stan db, 17.000 zł, gm.Grabowo. 880-217-821.
CIĄGNIK MF 690 (1984) przedni napęd, tuz, 30.000 zł, ok.Korycina. 508-613-345.
CIĄGNIK MF 698T (1985) 18.000 zł, gm.Nowe Piekuty. 603-154-560.
CIĄGNIK MF: końcówka wtrysk, 3 szt, 20 zł/szt, Grajewo. (86)272-22-27.
CIĄGNIK MF-1014 (1982) 4x4, 100KM, 17.900 zł, ok.Nowogrodu. 603-400-235.
CIĄGNIK MF-698T (1987) stan db, 22.000 zł, ok.Łomży. 505-525-221.
CIĄGNIK MTZ (1983) stan db, 15.000 zł, ok.Dąbrowy B-ckiej. 515-126-151.
CIĄGNIK MTZ Bielarus 820 (1982) kwadratowa kabina, przedni napęd, 18.000 zł, ok.Suwałk. 695-336-403.
CIĄGNIK MTZ-82 (1983) 12.500 zł, gm.Bielsk Podlaski. 603-985-016.
CIĄGNIK New Holand T6010 (2009) 600 mth, kabina komfortowa, 170.000 zł. ok.Zambrowa. 609-905-322.
CIĄGNIK New Holland TD 80D (2005) tur kompletny, 1.800mth, stan bdb, 93.000 zł, gm.Boguty. 512-459-035.
CIĄGNIK ogrodowy Jinma 284 (2007) czerwony, 28KM, przystawka do kopania, 30.500 zł, Bargłów Kośc. 603-103-385.
CIĄGNIK Pronar 82SA (2005) stan bdb, 1100mth, 62.000 zł, Tykocin. 663-346-813.
CIĄGNIK Renault 10654 (1999) stan bdb, 65.000 zł, Stawiski, 514-509-223.
CIĄGNIK Renault 110/14 (1988) stan bdb, 32.000 zł, Knyszyn. 516-086-523.
CIĄGNIK Renault 11054 (1993) szybka skrzynia, 36.000 zł, gm.Nur. 608-231-461.
CIĄGNIK Renault 113.14 (1983) st.bdb, 33.000 zł, gm.Wys.Maz. 883-423-143.
CIĄGNIK Renault 145.14 (1984) st.bdb, 29.800 zł, gm.Wys.Maz. 883-423-143.
CIĄGNIK Renault 145/14 (1984) 27.000 zł, Knyszyn. 516-086-523.
CIĄGNIK Renault 651 4F (1985) przedni napęd, niska kabina, tur 2-sekcyjny, 24.500 zł, Knyszyn. 502-813-454.
CIĄGNIK Renault 651S (1986) st.bdb, 23.300 zł, ok.Stawisk. 600-341-988.
CIĄGNIK Renault 8014 (1987) nowe opony, stan bdb, 36.000 zł, ok.Stawisk. 600-341-988.
CIĄGNIK Renault 90-34 (1990) 4x4, 37.500 zł, gm.Knyszyn. 515-907-859.
CIĄGNIK Renault 90-34 (1991) 85KM, tur, gm.Krynki, 39.000 zł. 695-555-570.
CIĄGNIK Renault 9034 (1993) 43.000 zł, ok.Stawisk. 518-442-235.
CIĄGNIK Renault 951 (1974) 6-cylindrów, stan bdb, 19.800 zł, Sokoły. 698-828-535.
CIĄGNIK Renault 9514 (1984) 4x4, nowe opony, 30.500 zł, ok.Łomży. 513-809-546.
CIĄGNIK Renault 9514, 4x4 (1984) stan bdb, nowe ogumienie, 31.500 zł, ok.Stawisk. 518-442-235.
CIĄGNIK Sam (1996) pełne wyposażenie, stan bdb, 4.400 zł, gm.Nur. 505-641-393.
CIĄGNIK Same 85 Merkury (1983) 4x4, 25.000 zł lub zamienię na ładowarkę fadroma, Sztabin. 502-897-015.
CIĄGNIK Same Explorel 90 z turem (2003) 2.000 mtg, 95.000 zł, gm.Boguty. 511-221-334.
CIĄGNIK Same Laser (1993) stan bdb, 34.200 zł, Wys.Maz. 504-139-320.
CIĄGNIK Same Laser 150 (1995) st.bdb, 32.000 zł, gm.Wys.Maz. 883-423-143.
CIĄGNIK Same Saturno (1987) 4x4, 80kM, 17.000 zł, Bielsk Podlaski. (85)730-75-21.
CIĄGNIK Same Silwer 130 Turbo (2007) 155.000 zł, gm.Mały Płock. 604-794-068.
CIĄGNIK T25 Władimirec, po kapitalnym remoncie, przegląd na 2 lata, OC opłacone, 8.000 zł, Siemiatycze. 500-411-450.
CIĄGNIK Ursus 1014 Turbo (1985) przedni napęd, 90% bieżnika, stan db, 33.000 zł, gm.Filipów. (87)569-65-13.
CIĄGNIK Ursus 1204 (1980) po remoncie, 25.000 zł, gm.Dziadkowice. (85)657-11-17.
CIĄGNIK Ursus 3512 (1996) mało używany, stan bdb, 32.000 zł, gm.Szepietowo. 668-465-197.
CIĄGNIK Ursus 902 (1993) nowe ogumiemnie, silnik po remoncie, 17.000 zł, gm.Kulesze Kośc. (86)476-39-07.
CIĄGNIK Ursus 912 (1987) tur, st.db, 30.000 zł, ok.Jeżewa. 512-606-951.
CIĄGNIK Ursus 912 (1989) 23.000 zł, gm.Andrzejewo. 693-283-397.
CIĄGNIK VALTRA N122 (2010) 135KM, 280.000 zł, Białystok. 509-218-678.
CIĄGNIK Zetor 11441 (2006) tur, lwł, 135.500 zł, Nowe Piekuty. 506-173-456.
CLAAS Dominator 56, (1985). 37.500zł. 602-605-381.
CLAAS Jaguar 690 na części. 100 zł. 506-110-857.
CLAAS Jaguar 695 mega, 4x4, (1992), 6-rzędowa. 64.500zł. 602-605-381.
CYKLOP czeski, 3.000 zł, gm.Klukowo. (86)277-29-44.
CYKLOP Jumz, sprawny, komplet łyżek, 3.300 zł. 665-358-274.
CYKLOP polski na kołach (1987) nowy typ, stan bdb, 6.600 zł, gm.Szczuczyn. 513-832-277.
CYKLOP polski, kabina, lwł, 6.000 zł, gm.Boćki. 518-807-812.
CYKLOP polski, stan db, 5.500 zł, ok.Siemiatycz. (85)655-13-99, 783-072-212.
CYKLOP polski, stan db, 6.000 zł, ok.Zambrowa. 699-910-519.
CYKLOP T-214 (2001) 18.000 zł, gm.Janowiec Kościelny. 668-406-919.
CYKLOP T214 z kabiną, gm.Białystok, 5.500 zł. (86)476-09-54.
CYKLOP, polski, kabina (1986) Łapy, 6.500 zł. 512-145-664.
CZĘŚCI do ciągników Jumz, MTZ, koparek Białoruś, 10-1.000 zł, ok.Łomży. 797-921-087.
CZĘŚCI silnika SW400, 100-1.000 zł, ok.Korycina. (85)721-80-86.
CZŁONY robocze, 4szt, do talerzówka, szer.3m, 580 zł/szt, ok.Kolna. 516-327-970.
CZYSZCZALNIA do zboża, 20t/h, 6.200 zł, gm.Siemiatycze. 608-609-757.
DMUCHAWA do siana, 500 zł, Turośń Kośc. (85)650-54-00.
DMUCHAWA do siana, duża, pionowa, 200 zł, gm.Klukowo. (86)277-29-20.
DMUCHAWA do siana, fabryczna, 500 zł, gm.Szepietowo. 508-637-573.
DMUCHAWA do siana, pionowa, 400 zł, gm.Brańsk. 507-447-224.
DMUCHAWA do siana, pionowa, 500 zł, gm.Brańsk. (85)737-71-23.
DMUCHAWA do siana, pionowa, 600 zł, gm.Czyże. 505-375-955.
DMUCHAWA do siana, pionowa, stan db, 500 zł, gm.Boćki. 518-838-396.
DMUCHAWA do siqana i zboża, stan bdb, 500 zł, gm.Nowinka. (87)641-93-33.
DMUCHAWA do zboża +rury, 2.700 zł, gm.Radziłów. (86)273-67-42.
DMUCHAWA do zboża kompletna +młynek ssąco-tłoczący 7,5 kW, 1.400 zł, ok.Grajewa. (86)273-86-20.
DMUCHAWA do zboża kompletna, silnik 3KW, 1.600 zł, ok.Augustowa. 669-560-970.
DMUCHAWA do zboża na przekaźnik, 2-podajnikowa, duża wydajność, 4.000 zł, ok.Suwałk. 511-198-582.
DMUCHAWA do zboża niemiecka, silniczek 5,5 kW, 1.900 zł, ok.Zambrowa. (86)270-52-75.
DMUCHAWA do zboża, 2KW, 1.200 zł, ok.Suwałk. 515-136-537.
DMUCHAWA do zboża, 4KW, 1.500 zł, ok.Suwałk. 512-089-717.
DMUCHAWA do zboża, 5,5 KW, kompletna, z podajnikiem, 2.400 zł, Suwałki. 510-456-627.
DMUCHAWA do zboża, 5,5kW, kompletna, 1.900 zł, gm.Nowinka. 603-958-619.
DMUCHAWA do zboża, 5.5kW, ocynk, 2.000 zł, gm.Juchnowiec. 663-720-292.
DMUCHAWA do zboża, 7,5KW, 2.000 zł, Turośń Kośc. (85)650-54-00.
DMUCHAWA do zboża, 7,5KW, 2.300 zł, ok.Olecka. 601-210-819.
DMUCHAWA do zboża, komplet rur ocynkowanych, 1.300 zł, Kolno. 500-436-377.
DMUCHAWA do zboża, kompletna, silnik 4kW, 1.300 zł, Lipsk. 723-487-200.
DMUCHAWA do zboża, kompletna, silnik 7.5KW, 3.000 zł, gm.Knyszyn. (85)716-78-43.
DMUCHAWA do zboża, niemiecka, 2,2KW +kpl.rur, 2.200 zł, Suwałki. 502-286-703.
DMUCHAWA do zboża, nowa, gwarancja, duża wydajność, 7.000 zł. Siemiatycze, 608-609-757.
DMUCHAWA do zboża, silnik 2,2kW, rury plastikowe, 1.100 zł, ok.Kolna. (86)278-43-23.
DMUCHAWA do zboża, silnik 3 KW, kompletna, 1.500 zł, ok.Puńska. (87)565-17-79.
DMUCHAWA do zboża, silnik 3.3KW, kompletna, 1.700 zł, ok.Augustowa. 519-622-301.
DMUCHAWA do zboża, z rurami, 1.800 zł, woj. warmińsko-mazurskie, gm.Piecki. 696-605-342, (89)742-12-64.
DMUCHAWA pionowa do siana, stan bdb, 1.000 zł, gm.Juchnowiec Kościelny. (85)874-69-30, 509-036-419.
DMUCHAWA pionowa, 2szt, fabryczna, kompletna, duża wydajność, 400 zł, gm.Gródek. (85)717-56-18.
DMUCHAWA pionowa, do siana, słomy, 500 zł, gm.Olecko. 607-939-096.
DMUCHAWA żbożowa, 2szt, 4,5-7,5KW, 1.300-2.500 zł/szt, Kolno. 508-361-346.
DOJARKA 1-konwiowa, 500 zł, ok.Sokół. (86)476-33-38.
DOJARKA alfa laval, 1.000 zł, Dobrzyniewo. 505-649-209.
DOJARKA Alfa Laval, 2-konwiowa, 1.300 zł, gm.Tykocin. (85)718-75-23, 693-559-121.
DOJARKA Alfa Laval, 2-konwiowa, kompletna, 1.500 zł. (86)273-37-68.
DOJARKA Alfa Laval, 4 aparaty, nowa myjnia, 12.000 zł, ok.Sokół. 500-159-274.
DOJARKA Alfa Laval, bez konwi, 500 zł, Białystok. 507-081-214.
DOJARKA Alfa Laval, stan bdb, 2.100 zł, Bielsk Podlaski. 506-101-682.
DOJARKA bańkowa z rurami, możliwość zamontowania, 1.000 zł, gm.Zawady. 728-326-384.
DOJARKA ciągnikowa, 800 zł, gm.Radziłów. 515-558-596.
DOJARKA Mille 6-aparatów, kompletna, 6.000 zł, ok.Suwałk. (87)563-82-53.
DOJARKA napędzana ciągnikiem rolniczym, stan bdb, 1.200 zł, gm.Szepietowo. 606-932-915.
DOJARKA przewodowa, 3-aparaty udojowe, 12.000 zł, gm.Janowiec Kościelny. 668-406-919.
DOJARKA przewodowa, 4 aparaty +zbiornik 1.030l, 16.500 zł, gm.Stare Juchy. (87)619-92-42.
DOJARKA przewodowa, Delaval, stanowiska, 10.000 zł, Szepietowo. 509-555-340.
DOJARKA przewodowa, zbiornik samomyjący, 22.500 zł, gm.Wys.Maz. 795-982-700.
DOJARKA Westfalia, przewodowa, automatyczna myjnia, 4.000 zł, Niewodnica Kościelna. 695-847-736.
DOJARKA Westwalia, 6aparatów, zbiornik 1.600 l samomyjący, odzysk ciepła, 16.000 zł, gm.Puńsk. 506-024-166.
DOJARKA, 1 lub 2-bańkowa, 1.200 zł, gm.Krypno. (85)716-92-57.
DOJARKA, 1.200 zł, gm.Szepietowo. 694-577-708
DOJARKA, 2-bańkowa Alfa Laval, po kapitalnym remoncie, 1.200 zł, Czyżew. 507-044-989.
DRABINKA do prasy polskiej Z224/1, 700 zł, gm.Łomża. 507-144-467.
DWUKÓŁKA ciągnikowa, do przewozu bydła, 1.500 zł, gm.Olecko. 607-939-096.
DWUKÓŁKA do przewozu bydła, 1.000 zł, ok.Hajnówki. (85)683-30-55.
DWUKÓŁKA do przewozu zwierząt, masywna, 1.000 zł, Wys.Maz. 86275-11-60.
DWUKÓŁKA duża, dł.3.40, szer.1.80m, stan db, 1.000 zł, ok.Śniadowa. 501-609-017.
ELEMENTY metalowe ogrodzenia dla bydła lub trzody, dł.1,50, wys.1,26m, 40 szt, 60 zł, Suwałki. 516-979-253.
FELGA 11x80x15,3, do przyczepy, 100 zł, gm.Poświętne. (85)650-15-59.
GLEBOGRYZARKA ciągnikowa, 1.500 zł, gm.Łomża. 507-144-467.
GLEBOGRYZARKA Unia Grudziądz, szer.2m, stan bdb, 2.400 zł, ok.Augustowa. 661-361-861.
GLEBOGRYZARKA, stan db, 1.900 zł, ok.Dobrzyniewa. 662-390-072.
GŁĘBOSZ 11-zębowy, talerzówka, stan bdb, 5.500 zł, gm.Jedwabne. 691-027-196.
GŁĘBOSZ z wałem strunowym, szer.3m, zęby sprężynowe, 3.800 zł, gm.Suwałki. 796-094-987.
GŁĘBOSZ, 11-zębowy, talerzówka, 4.500 zł, Mały Płock. 664-773-536.
GNIOTOWNIK (2009) stan bdb, 4.000 zł, ok.Białegostoku. 661-502-525.
GNIOTOWNIK do zboża, duże walce, 50cm, z silnikiem, 1.500 zł, gm.Dziadkowice. 603-216-447.
GNIOTOWNIK do zboża, wałki szer.25 cm, 1.500 zł, k.Sokółki. 516-181-935.
GNIOTOWNIK Sipma 2-walcowy do zboża, 2.200 zł, ok.Siemiatycz. 695-995-115.
GNIOTOWNIK Sipma, 3-walcowy do zboża, kukurydzy, 4.500 zł, ok.Siemiatycz. 695-995-115.
GNIOTOWNIK, duży, 7KW, 7.000 zł, Łapy. 602-866-432.
GNIOTOWNIKI do sieczkarni Claas Jaguar 690, stan db, 2.500 zł, gm.Szumowo. 790-294-922.
GRANULATOR z podajnikiem i odsiewaczem, matryca 300 mm, 12.000 zł, gm.Zawady. 889-905-518.
GRUBER, 9-łap, 3.500 zł, Suwałki. 698-623-677.
HEDER 4-rzędowy do sieczkarni Claas, 4.800 zł, ok.Suwałk. 504-185-388.
HEDER Claas Dominator, szer. 3.20m, 2.500 zł, ok.Radziłowa. 604-924-670.
HEDER do sieczkarni JD, 6-rzędowy, stan bdb, 8.500 zł, Kulesze Kośc. 501-261-737.
IGLICA duraluminiowa do prasy kostkującej Claas, 2szt, 500 zł/kpl, gm.Raczki. (87)568-58-09.
JAŁÓWKI mleczne, wycielenie koniec lipca, 2 szt, 4.100 zł/szt, ok.Suwałk. 782-056-032.
KABINA do C-330, nowa, 3.100 zł, ok.Sokółki. 608-433-164.
KABINA do C-360, 1.500 zł, Suchowola. (85)712-42-32.
KABINA do C360, C360 3P, Sokólska, 1.200 zł, gm.Sztabin. 603-993-593.
KABINA do C-360, okrągła, st.db, 200 zł, gm.Jaświły. 604-986-177.
KABINA do C360, sokólska, 1.500 zł, gm.Dabrowa Białostocka. 694-721-773.
KABINA do ciągnika C-330, stan bdb, kompletna, 650 zł, ok.Zambrowa. 600-809-612.
KABINA do ciągnika MF 255, 235, 800 zł, ok.Rutek. (86)270-21-57.
KABINA do ciągnika, blaszak z szybami, stan db, 300 zł, Siemiatycze. 500-411-450.
KABINA do Kombajnu Class, 3.000 zł, gm.Lubotyń. (29)644-66-38.
KABINA do ursusa 914 i pochodnych, 2szt, 1.200 zł/szt, gm.Sejny. 607-143-051.
KABINA i sieczkarnia do kombajnu Claas, 2.500 zł, ok.Suwałk. 517-288-936.
KAMERA do podglądania krów, wygoda wycieleń, obraz na TV, 420 zł, Suwałki. 503-619-948.
KARMNIKI dla trzody chlewnej, 4 szt, 250-350 zł/szt, ok.Knyszyna. (85)716-11-23.
KARMNIKI dla tuczników 4-komorowe, 6szt, 1szt dla warchlaków, 65zł/szt, Zambrów. 511-960-958.
KLATKA 1-osiowa, 1.100 zł, gm.Korycin. (85)721-80-86.
KLATKA do przewozu zwierząt, 2szt, 1.500 zł/szt, gm.Korycin. (85)721-80-27.
KLATKA do transportu psa, plastikowa, metalowe drzwi, 122x82x88cm, 750 zł, Wasilków. (85)741-31-78.
KLATKA porodowa dla prosiąt, ocynkowana, stan db, 300 zł, Sokółka. 500-306-125.
KLATKI metalowe, dla królików, 5 stanowisk, 120 zł, gm.Zawady. 889-905-518.
KOLCZATKA do równania łąki, 1.500 zł, ok.Pisza. 511-787-342.
KOLUMNA kierownicy do C-360, 600 zł, ok.Łap. 514-395-587.
KOLUMNA kierownicy do T25A Władimirec, 300 zł. (86)476-45-64.
KOŁA do beczkowozu, duże, 2 szt, 1.000 zł/kpl, Sztabin. 609-471-375.
KOŁA do kombajnu Claas, Nowe Holand, Bizon, rozm. 23,1x26, 2 szt, nowe, 3.500 zł, Rajgród. (87)642-56-67.
KOŁA do międzyrzędzi 9.5x32, 2szt, 1.500 zł, ok.Białegostoku. 795-152-072.
KOŁA do MTZ, kompletne, 2szt, 15,5x38, 1.000 zł/kpl, ok.Kolna. 666-097-421.
KOŁA do Zetora 12,4x36, 2szt, 1.100 zł, gm.Wieliczki. 515-705-613.
KOŁA drewniane do bryczki konnej, 4 szt, 180 zł/szt, Augustów. 515-647-363.
KOŁA z felgami, do beczkowozu, 2 szt, 18x22,5, 900 zł/kpl, ok.Puńska. 510-456-627.
KOŁA, 4szt, dwie osie, 200 zł, gm.Dobrzyniewo Duże. (85)749-13-24.
KOŁA, 9,5x32 do T25, 2szt, 500 zł, 797-917-371.
KOŁO zapasowe do przyczepy D50, 900x20, 600 zł, Knyszyn. 501-760-548.
KOMBAJN 525H MDW Case (1993) 87.000 zł, ok.Ciechanowa. 600-623-666.
KOMBAJN Anna (1985) 8.000 zł, ok.Białegostoku. 604-351-784.
KOMBAJN Anna Z644, nowy typ, garażowany, stan bdb, 7.900 zł, Wys.Maz. 530-880-054.
KOMBAJN Bizon (1984) 18.000 zł, gm.Grajewo. 665-310-678.
KOMBAJN Bizon (1988) kabina, sieczkarnia, stan db, 26.700 zł, Augustów. 513-373-528.
KOMBAJN Bizon (1989) stan bdb, 30.000 zł, ok.Suwałk. 506-865-196.
KOMBAJN Bizon (1989) stan db, 26.000 zł, gm.Jaświły. (85)716-84-99.
KOMBAJN Bizon (1994) stan bdb, 20.000 zł, gm.Wys.Maz. 518-909-870.
KOMBAJN Bizon 56 (1990) wersja eksportowa, stan bdb, 62.000 zł, ok.Brańska. 608-885-560.
KOMBAJN Bizon BS, niebieski (1995) szarpacz, stan bdb, 75.000, Gołdap. 607-863-436.
KOMBAJN Bizon New Holland 1545, kosa 3.9m, silnik ford 6-cylindrowy, kabina, 19.500 zł, gm.Suraż. 507-769-787.
KOMBAJN Bizon Reckord (1991) 62.000 zł, gm.Czyżew. 602-294-385.
KOMBAJN Bizon Record (1997) niebieski, duża chłodnica, sieczkarnia, stan bdb, 91.000 zł, gm.Zambrów. (86)271-75-85.
KOMBAJN Bizon Sampo (1995) stan bdb, 33.000 zł, gm.Sokółka. 696-879-535.
KOMBAJN Bizon Super (1976) 13.500 zł lub zamiana na Zetor 7211 lub podobny, gm.Zambrów. (86)271-75-85.
KOMBAJN Bizon Super (1980) sprawny, 10.000 zł, ok.Ciechanowca. 502-729-970.
KOMBAJN Bizon Super (1990) z kabiną, stan bdb, 57.000 zł, ok.Tykocina. 515-751-764.
KOMBAJN Bizon Super Z-056, nowy rozdrabniacz słomy, gotowy do żniw, 40.000 zł, ok.Suwałk. 798-467-252.
KOMBAJN Bizon Super Z56 (1979) +szarpacz słomy (1998) garażowany, 20.000 zł, gm.Rutki. (86)270-21-21.
KOMBAJN Bizon Z056 (1980) 18.000 zł, ok.Dąbrowy B-stockiej. 500-769-934.
KOMBAJN Bizon Z-056 (1984) garażowany, stan bdb, 26.500 zł, gm.Klukowo. 697-066-334.
KOMBAJN Bizon Z056 (1985) kabina, gotowy do żniw, 21.000 zł, Ełk. (87)610-05-76, 602-513-040.
KOMBAJN Bizon Z056 (1986) stan bdb, 28.000 zł, ok.Moniek. 605-917-670.
KOMBAJN Bizon Z056 (1987) 29.000 zł, Suwałki. (87)567-39-15.
KOMBAJN Bizon Z056 (1987) 32.000 zł, gm.Raczki. (87)568-60-62, 692-857-060.
KOMBAJN Bizon Z056 (1988) sieczkarnia, gotowy do pracy, 33.000 zł, gm.Brańsk. 669-585-784.
KOMBAJN Bizon Z056 91986) I wł. 1.800 mtg, 30.000 zł, gm.Klukowo. 508-532-592.
KOMBAJN Bizon Z56 (1979) 13.000 zł, gm.Juchnowiec. 796-839-163.
KOMBAJN Bizon Z56 (1986) szerokie opony, stan db, 25.000 zł, ok.Ełku. (87)629-82-97.
KOMBAJN Bizon Z056 (1981) stan db, 15.000 zł, gm.Kobylin Borzymy. (86)476-45-19.
KOMBAJN Bizon Z056 (1985) gm.Dąbrowa Białostocka, 18.000 zł. 698-499-276.
KOMBAJN Bizon Z-056 (1986) 28.000 zł, ok.Moniek. 514-113-861.
KOMBAJN Bizon Z086 (1985) lwł, garażowany, przygotowany do sezonu, 50.000 zł, Wys.Maz. (86)275-34-83.
KOMBAJN Bizon, po remoncie, 35.000 zł, gm.Zabłudów. (85)717-72-20.
KOMBAJN Bizon, stan bdb, 21.000 zł, gm.Szepietowo. 696-359-906.
KOMBAJN Bizon, stan bdb, szarpacz słomy, I wł, 28.000 zł, gm.Zabłudów. 504-170-900.
KOMBAJN buraczany Neptun Z413, stan db, 25.000 zł, Boguty. 600-661-964, (86)277-51-64.
KOMBAJN buraczany Neptun, 5.500 zł, ok.Zambrowa. 783-150-911.
KOMBAJN buraczany Posejdon (1990) 3.000 zł, gm.Wys.Maz. 697-748-240.
KOMBAJN buraczany Smolik, 2.000 zł, ok.Czyżewa. 515-874-689.
KOMBAJN Claas Dominator 80, heder 3,90m, sieczkarnia, 20.000 zł, lub zamienię na Audi A4, gm.Kalinowo. 519-410-608.
KOMBAJN Claas Dominator 86, stan bdb, 72.000 zł, gm.Grabowo. (86)279-05-36.
KOMBAJN Claas Dominator 96 (1988) 56.000 zł, gm.Bargłów. 695-668-827.
KOMBAJN Claas Dominator 96, silnik Mercedes, sieczkarnia, 68.000 zł, Stawiski. 888-962-206.
KOMBAJN Claas Dominator 98SL (1998) 125.000 zł, Siemiatycze. 600-410-915.
KOMBAJN Claas Mercator, sprowadzony, heder 3,6m, stan dobry. 8800zł. 507-049-587.
KOMBAJN Claas Merkator 50, 21.000 zł, ok.Szepietowa. (86)476-10-67.
KOMBAJN Claas Merkator 70, stan db, heder szer.3.60, kabina, 17.200 zł, gm.Żambrów. (86)271-75-61.
KOMBAJN Claas Merkator 75, heder 3,6, kabina, silnik mercedesa, rura hydrauliczna, 32.000 zł, Rajgród. (87)642-56-67.
KOMBAJN Claas Merkator 75, silnik mercedea 6-cylindrowy, heder 3,80m, 18.500 zł, ok.Suchowoli. 604-656-649.
KOMBAJN Claas Merkator, heder 3.2, silnik Perkins, sieczkarnia, sprawny, 20.000 zł, gm.Sidra. (85)721-17-64.
KOMBAJN Claas Senator, stan db, 15.000 zł, Kulesze Kośc. 509-747-300.
KOMBAJN Claas, heder 3m +sieczkarnia, 10.000 zł, ok.Suwałk. 694-577-270.
KOMBAJN Class Mercator 70, kabina, stan bdb, 21.000 zł, ok.Knyszyna. 510-912-623 po 20.
KOMBAJN do kukurydzy JD-5460, 15.000 zł, ok.Zambrowa. 698-681-716.
KOMBAJN Dronningborg 1984) hydromatic, heder.5m, silnik Perkins, 6-cylindrowty, kabina, 14.500 zł, ok.Suwałk. 787-657-357.
KOMBAJN Fahr: zwolnice, przekładnia, 600 zł/szt, gm. Nowinka. 603-958-619.
KOMBAJN International 825, kabina, sieczkarnia, hydrauliczny wysyp, szer. 4,30m, 19.000 zł, gm.Czeremcha. (85)685-02-67, 698-617-111.
KOMBAJN International: klepisko, skrzynia biegów, inne, 100-2.000 zł, Grabowo. (86)279-03-08.
KOMBAJN J.Deere 330, st.bdb, 13.000 zł, ok.Białegostoku. 665-161-984.
KOMBAJN J.Deere, stan bdb, szer. 4,20m, 35.000 zł, ok.Brańska. 511-737-831.
KOMBAJN J



KOMBAJN zbożowy Claas Merkator, stan db, 15.000 zł, Mońki. (85)716-82-64.

KOMBAJN zbożowy Claas Protector, 15.500 zł, Suchowola. 607-256-442.

KOMBAJN zbożowy Claas Protektor, stan bdb, 12.000 zł, ok.Ciechanowca. 887-392-281.

KOMBAJN zbożowy Claas Senator, 2.500 zł, ok.Suwałk. 517-288-936.

KOMBAJN zbożowy Claas, 10.000 zł, gm.Śniadowo. 786-042-430.

KOMBAJN zbożowy Claas, heder 3m, silnik 6-cylindrowy, sprawny, 7.000 zł, gm.Andrzejewo. 504-409-017.

KOMBAJN zbożowy Claas, heder 3m, stan db, 15.000 zł, gm.Poświętne. 508-118-494.

KOMBAJN zbożowy Claas, kabina, 3m, 22.000 zł, Piekuty. 606-782-870.

KOMBAJN zbożowy Claas, silnik 4-cylindrowy, heder 2,80m, 12.500 zł, Wys.Maz. (86)274-51-89.

KOMBAJN zbożowy Claasd Dominator 66, heder 3.60m, 44.000 zł, Krypno. 609-114-569.

KOMBAJN zbożowy Class Dominator 85, heder 3.90, 6 cylindrów, stan bdb, 32.000 zł, Stawiski. 504-314-538.

KOMBAJN zbożowy Class merkator 75, rura hydrauliczna, silnik Mercedes, 18.000 zł, Wasilków. 796-201-264.

KOMBAJN zbożowy Deutz Fahr 1002, szer. 3,20m, 25.000 zł, gm.Jedwabne. 503-113-609.

KOMBAJN zbożowy DF starliner, heder 4,20, kabina, sieczkarnia, 1700mth, 170.000 zł, ok.Rajgrodu. 533-015-487.

KOMBAJN zbożowy Fahr 1250, hydromat, kabina, sieczkarnia słomy, lub na części, 10.500 zł, Wys.Maz. 604-172-776.

KOMBAJN zbożowy Fahr EM 900, stan bdb, 23.500 zł, gm.Rutki. 503-404-895.

KOMBAJN zbożowy Ferguson (1991) mało używany, solinik do remontu, 6.500 zł, ok.Grajewa. 692-715-793.

KOMBAJN zbożowy Fortschritt 516 (1988) heder 7m, przerób 2ha/godz, 24.000 zł, ok.Suwałk. 607-093-467.

KOMBAJN zbożowy Fortschritt E517, 30.000 zł, Mońki. 696-554-599.

KOMBAJN zbożowy International 321, heder 3,20m, 10.000 zł, gm.Gołdap. 698-651-727.

KOMBAJN zbożowy International 321, szer.3m, gotowy do żniw, 14.000 zł, gm.Kolno. (86)278-38-84, 667-673-884.

KOMBAJN zbożowy International 923 (1980) heder 3,4m, uszkodzony silnik, 15.000 zł, gm.Kobylin-Borzymy. (86)274-31-81, 513-434-806.

KOMBAJN zbożowy J.Deere 630, 13.500 zł, gm.Tykocin. 660-350-060.

KOMBAJN zbożowy J.Deere 730, heder 3,60m, stan bdb, 22.000 zł, ok.Białegostoku. 889-342-876.

KOMBAJN zbożowy J.Deere 730, kosa 3,60m, 33.000 zł, gm.Kołaki Kośc. 511-947-165.

KOMBAJN zbożowy JD 1065 (1985) wózek, stan bdb, 49.000 zł, gm.Szepietowo. 504-055-794.

KOMBAJN zbożowy JD 1068H, klimatyzacja, heder 4.20m, stan bdb, 65.000 zł, gm.Radziłów. (86) 273-63-58, 511-404-220.

KOMBAJN zbożowy JD 630, heder 3,2m, st.db, 16.500 zł, ok.Moniek. 788-597-348.

KOMBAJN zbożowy JD 630, szer.3,20m, 15.000 zł, ok.Brańska. 691-818-918.

KOMBAJN zbożowy JD 940 (1984) szer.3,20, silkim 4-cylindrowy, 21.000 zł, Przytuły. (86)472-15-87.

KOMBAJN zbożowy JD 950 +sieczkarnia, 24.000 zł, gm.Kołaki Kośc. 602-357-301.

KOMBAJN zbożowy JD 970, heder 3.60m, kabina, szarpak do słomy, 32.000 zł, gm.Kołaki. 511-947-165.

KOMBAJN zbożowy JD, nowy typ, kabina, sieczkarnia, rura hydraulicznie wysuwana, stan bdb, 58.000 zł, gm.Wyszki. (85)739-50-33.

KOMBAJN zbożowy JD-960 z kabiną, kosa 3.60, 24.500 zł, lub zamienie na ciągnik, ok.Jedwabnego. 503-941-542.

KOMBAJN zbożowy JD-965, szer.4m, kabina, sieczkarnia, stan bdb, 37.000 zł, ok.Choroszczy. 692-853-288.

KOMBAJN zbożowy JD-985, szarpacz, kabina, 45.000 zł, gm.Poświętne. 505-938-976.

KOMBAJN zbożowy John Deere, 23.000 zł, ok.Kulesz Kośc. 517-817-092.

KOMBAJN zbożowy MF (1985) garażowany, 15.500 zł, lub zamienię na C-360 3P, gm.Jedwabne. 798-670-269.

KOMBAJN zbożowy MF 186, 11.500 zł, ok.Wys.Maz. (86)476-33-64.

KOMBAJN zbożowy MF 186, stan db, 9.800 zł, gm.Poświętne. 606-625-248.

KOMBAJN zbożowy MF 187, heder 3m, 11.900 zł, Sejny. 607-394-946.

KOMBAJN zbożowy MF 520, 18.000 zł, gm.Zambrów. 696-765-767.

KOMBAJN zbożowy MF 525, stan bdb, 24.500 zł, Czyżew. 889-131-021.

KOMBAJN zbożowy MF-330, heder 2.80, sieczkarnia, 18.000 zł, B-stok. 603-947-591.

KOMBAJN zbożowy MF855, heder 5m, 170KM, taśmy do rzepaku, 45.000 zł, Wys.Maz. 792-218-010.

KOMBAJN zbożowy New Holand 1520, 3 m, stan bdb, 22.000 zł, Grajewo. 693-963-045.

KOMBAJN zbożowy New Holand 1545, kabina, stan bdb, 22.000 zł, gm.Rutki. 608-163-066.

KOMBAJN zbożowy New Holand 8050, kabina, rura hydrauliczna, heder 3,9, 49.000 zł, Rajgród. (87)642-56-67.

KOMBAJN zbożowy New Holand M 140, szer. 3,60 m, 20.000 zł, gm.Wyszki. 508-456-022.

KOMBAJN zbożowy New Holland (1984) heder 3.60m, kabina, 32.000 zł, Kulesze Kościelne. 505-874-567.

KOMBAJN zbożowy New Holland 1520, 3m, 18.000 zł, ok.Jedwabnego. 664-775-638.

KOMBAJN zbożowy New Holland 1520, szer. 3m, stan bdb, 24.000 zł, Grajewo. 782-734-263.

KOMBAJN zbożowy New Holland 1540, szer.3,60m, 20.000 zł, gm.Jedwabne. (86)472-16-42.

KOMBAJN zbożowy New Holland 1550, silnik mercedesa, 6-cylindrowy, heder 3,60m, 18.000 zł, gm.Przytuły. 512-091-798.

KOMBAJN zbożowy New Holland 8030, kabina, siczkarnia, heder 3,6m, 53.000 zł, Bargłów. 660-818-515.

KOMBAJN zbożowy New Holland 8050 (1987) 45.000 zł, gm.Janów. 509-721-820.

KOMBAJN zbożowy New Holland 8060 (1988) 35.000 zł, Jedwabne. 602-105-712.

KOMBAJN zbożowy New Holland na części, 5.000 zł, gm.Lubotyń. (29)644-66-38.

KOMBAJN zbożowy New Holland-8060, kosa 4m, kabina, stan bdb, 51.000 zł, ok.Łomży. 518-442-235.

KOMBAJN zbożowy New Hollant 1530, kabina, heder 3.60m, stan bdb, gotowy do żniw, 35.000 zł, Rutki. 508-533-804.

KOMBAJN zbożowy Record (1985) stan bdb, 40.000 zł, gm.Puńsk. (87)517-11-10.

KOMBAJN zbożowy Record (1989) 42.000 zł, ok.Białegostoku. 500-215-429.

KOMBAJN zbożowy Volvo 830, 14.000 zł, gm.Zawady. 510-520-400.

KOMBAJN zbożowy Volvo 830, 17.500 zł, gm.Nowy Dwór. 603-350-201.

KOMBAJN zbożowy Volvo 830, stan bdb, 18.500 zł, Łomża. 692-865-667.

KOMBAJN zbożowy Volvo S800, stan bdb, 900 mth, 11.000 zł, Łomża. 692-865-667.

KOMBAJN zbożowy Z020, zawieszany, garażowany, stan bdb, 2.500 ł, gm.Nowe Piekuty. (86)476-19-63.

KOMBAJN zbożowy Z-050, garażowany, 14.000 zł, gm.Krasnopol. (87)516-46-12.

KOMBAJN zbożowy Z056, stan bdb. 27000zł. (85)681-51-12.

KOMBAJN zbożowy Z058 Record (1988) 48.000 zł, ok.Sejn. 603-191-205.

KOMBAJN zbożowy Z56 (1985) kabina, 25.000 zł, gm.Lubotyń. (29)644-66-38.

KOMBAJN zbożowy zawieszany, ciągnikowy Z20, 2.500 zł, gm.Zawady. (85)738-45-49.

KOMBAJN zbożowy, półzawieszany Z020, stan bdb, 4.000 zł, gm.Łapy. 722-253-214.

KOMBAJN zbożowy, zawieszany Z020, 2.000 zł, gm.Poświętne. 604-298-342.

KOMBAJN ziemniaczany Anna (1988) 12.000 zł, ok.Brańska. 530-984-386.

KOMBAJN ziemniaczany Anna (1988) garażowany, 12.000 zł. (86)270-32-85.

KOMBAJN ziemniaczany Anna (1988) garażowany, 8.500 zł, Jedwabne. 698-172-063.

KOMBAJN ziemniaczany Anna (1988) stan bdb, sortownik, 8.200 zł, gm.Jedwabne. 691-027-196.

KOMBAJN ziemniaczany Anna (1990) mało używany, stan bdb, 12.500 zł, gm.Łomża. 514-866-680.

KOMBAJN ziemniaczany Anna (1992) szeroka listwa, 14.500 zł, gm.Nur. 888-943-696.

KOMBAJN ziemniaczany Anna Z644, 6.000 zł, gm.Szczuczyn. (86)273-51-69.

KOMBAJN ziemniaczany Anna, 2-rzędowy, 2.800 zł, lub zamienię na inną maszynę, woj.krakowskie, gm.Jeżmanowice. 660-266-906.

KOMBAJN ziemniaczany Anna, nowy typ, 17.500 zł, gm.Boguty. (86)277-51-20.

KOMBAJN ziemniaczany Anna, sortownik, 9.500 zł, gm.Zawady. 665-025-270.

KOMBAJN ziemniaczany Anna, stan bdb (1988) 7.000 zł, gm.Klukowo. 511-382-350.

KOMBAJN ziemniaczany Anna, stan bdb, 6.000 zł, Zawady. 784-973-680.

KOMBAJN ziemniaczany Anna, szeroka listwa, mało używany, 14.800 zł, ok.Łomży. 516-852-187.

KOMBAJN ziemniaczany Bergman, 4.200 zł, gm.Kalinowo. 509-108-477.

KOMBAJN ziemniaczany Bolko (1992) 8.500 zł, gm.Wąsewo. 662-697-271.

KOMBAJN ziemniaczany, Hassia, stan db, 6.800 zł, ok.Rajgrodu. (86)273-36-38.

KOMBAJN ziemniaczany, Z614, 4.500 zł, Andrzejewo. (86)271-72-18.

KOMBAJNY zbożowe Claas, części nowe i używane. od 5zł. 604-674-416.

KOMBAJNY zbożowe Claas, części nowe, używane. od 5zł. 604-674-416, (85)718-88-29.

KOPACZKA ciągnikowa (1989) stan bdb, 2.700 zł, gm.Poświętne. 516-968-882.

KOPACZKA ciągnikowa 2-rzędowa, 2.100 zł, ok.Bogut. (86)277-51-68.

KOPACZKA ciągnikowa do ziemniaków (1990) 2.000 zł, Dobrzyniewo. 505-649-209.

KOPACZKA ciągnikowa do ziemniaków, 2.200 zł, Zabłudów. 601-320-381.

KOPACZKA ciągnikowa, II-rzędowa, 2szt, 2.200 zł/szt, ok.Giżycka. (87)427-95-06.

KOPACZKA ciągnikowa, st.bdb, 2.000 zł, gm.Jedwabne. 516-852-187.

KOPACZKA ciągnikowa, stan bdb +zgrabiarka, 7-gwiazdowa, 1.200-1.500 zł/szt, gm.Jasionówka. (85)749-24-12.

KOPACZKA ciągnikowa+ obsypnik do ziemniaków 5, stan db, 1.500 zł, ok.Śniadowa. 510-536-953.

KOPACZKA do ziemniaków, 1.700 zł, gm.Jedwabne. 698-172-063.

KOPACZKA do ziemniaków, 2.000 zł, Hajnówka. (85)681-51-87.

KOPACZKA do ziemniaków, 2.000 zł, ok.Szczuczyna. 606-526-770.

KOPACZKA do ziemniaków, 2-rzędowa, sprawna, 1.500 zł, Gąsówka Osse. 507-131-266.

KOPACZKA do ziemniaków, 2-skibowa, 2.000 zł, gm.Choroszcz. 503-905-516.

KOPACZKA do ziemniaków, ciągnikowa, 2.500 zł, gm.Stare Juchy. (87)619-42-16.

KOPACZKA do ziemniaków, ciągnikowa, sadzarka, stan db, 2.400 zł, gm.Piątnica. 789-037-929.

KOPACZKA do ziemniaków, oryginalna, 2.900 zł, gm.Mońki. 606-278-475.

KOPACZKA do ziemniaków, stan bdb, 1.600 zł, Goniądz. (85)738-04-95.

KOPACZKA elewatorowa 2-rzędowa, 2.200 zł, ok.Moniek. 607-448-700.

KOPACZKA elewatorowa, stan bdb, 3.000 zł, gm.Bielsk Podlaski. 504-146-033.

KOPACZKA elewatorowa: części ruchome, z lat 70-tych, gm.Gródek, 10 zł/szt. (85)717-56-18.

KOPACZKA traktorowa do ziemniaków, 1.600 zł, gm.Grodzisk. 785-326-475.

KOPARKA Białoruś, sprawna, 8.100 zł, ok.Łomży. 512-048-199.

KOPARKO- ładowarka, Białoruś, typ budowlany z osprzętem (1993) 19.000 zł, Suwałki. (87)567-37-70 po 18.

KOPARKO-SPYCHARKA Białoruś (1987) sprawna, 7.600 zł, ok.Kolna. 507-938-088.

KOPARKO-SPYCHARKA Białoruś, typ rolniczy, komplet osprzętów, oryginał, 8.200 zł, gm.Kolno. 510-251-497.

KOPARKO-SPYCHARKA Białoruś, typ rolniczy, stan bdb, 20.000 zł, lub zamienie na C-360, ok.Gołdapi. 503-684-742.

KOPARKO-SPYCHARKA Jumz PE08, części, 200-800 zł, gm.Dąbrowa Biał. (85)712-27-88, 796-801-166.

KORYTKA oborowe, ceramiczne, 80szt, 1x35, 40 zł/szt, Grajewo. 660-636-023, (86)272-67-77.

KOSA elektryczna Viking 600, 120 zł, Suwałki. 604-530-473.

KOSA spalinowa Stihl 38, 300 zł, Białystok. 692-101-972.

KOSIARKA bębnowa, czeska, 1.000 zł, ok.Augustowa. (87)643-69-47.

KOSIARKA czeska, sprawna, 400 zł, gm.Stawiski. 601-556-841.

KOSIARKA czołowa, przednia, szer. 2.1m, stan bdb, 9.000 zł. Zawady. 694-838-591.

KOSIARKA do kukurydzy, 1-rzędowa PZ80, 3.200 zł, Poświętne. (85)650-12-27.

KOSIARKA do trawy ręczna, niemiecka, stan db, 20 zł, Białystok. 506-766-956.

KOSIARKA dyskowa do trawy Kuhn, szer.1.65m, stan bdb, 2.900 zł, Boguty. 692-482-777.

KOSIARKA dyskowa Fella, szer.2,60m, gm.Augustów, 6.000 zł. 500-505-225.

KOSIARKA dyskowa Krone (2005) szer.3m, st.db, 11.500 zł, Łomża. 692-716-289.

KOSIARKA dyskowa Krone +rozbijak, 2szt, szer.2,40m, stan bdb, 7.000 zł, ok.Zambrowa. 662-731-569.

KOSIARKA dyskowa Krone 240cm, stan bdb, 7.200 zł, Wąsosz. 510-366-695.

KOSIARKA dyskowa Krone 283CV, rozbijak, stan bdb, 10.000 zł, Sokoły. 608-114-679.

KOSIARKA dyskowa Krone AM-283S, 20.000 zł, gm.Kobylin Borzymy. 788-240-143.

KOSIARKA dyskowa Krone, 17.000 zł, Kobylin Borzymy. 608-266-869.

KOSIARKA dyskowa Krone, 283CV, 2.8m, z rozbijakiem, 7.200 zł, Sokółka. 798-680-284.

KOSIARKA dyskowa Krone, szer.2,40m, 5.100 zł, gm.Rutki Kossaki. 505-659-101.

KOSIARKA dyskowa Kuhn (2001) 2.4m, hydraulicznie podnoszona, st.bdb, 7.200 zł, gm.Zawady. 506-203-497.

KOSIARKA dyskowa Kuhn, 2.4m, st.db, 5.800 zł, gm.Rajgród. 519-622-300.

KOSIARKA dyskowa Kuhn, szer.2,4m, stan db, 5.500 zł, Augustów. (87)644-94-42.

KOSIARKA dyskowa Kuhn, szer.2.40, 6.500 zł, ok.Zambrowa. 518-645-027.

KOSIARKA dyskowa Kuhn, szer.2m, z rozbijakiem, szarpak, stan bdb, 10.500 zł, gm.Boguty. 692-482-777.

KOSIARKA dyskowa Kverneland (2008) szer. 2.60m, hydraulicznie składana, stan bdb, 13.800 zł, gm.Mońki. 605-982-093.

KOSIARKA dyskowa Neumayer, 2,6m, centralne zawieszenie, wałek przekaźnika, st.bdb, 6.100 zł, Zawady. 506-203-497.

KOSIARKA dyskowa Pottinger, szer.2,9m, stan bdb, 12.300 zł, gm.Brańsk. 513-559-445.

KOSIARKA dyskowa Stol (2003) szer.2.40, 9.000 zł, ok.Moniek. (85)716-50-93.

KOSIARKA dyskowa Vicon, szer.1,60m, stan bdb, 2.500 zł, ok.Suwałk. 509-857-134.

KOSIARKA dyskowa Vicon, szer.2,4m, 5.500 zł, gm.Czyżew. 604-051-256.

KOSIARKA dyskowa Zetor, szer.2.5m, 6.000 zł, gm.Bakałarzewo. 725-591-814.

KOSIARKA dyskowa, 550 zł, gm.Kuźnica. (85)722-41-76.

KOSIARKA dyskowa, Kuhn, 2m, 4.000 zł, gm.Wyszki. 500-230-586.

KOSIARKA dyskowa, szer.2,10m, 4.200 zł, Szczyczyn. 889-061-452.

KOSIARKA dyskowa, szer.3.30m, 8.500 zł, Mońki. 511-666-804.

KOSIARKA dysowa Neumaier, 3,10cm, stan bdb, 11.000 zł, gm.Bargłów. 509-490-764.

KOSIARKA listwowa Osa, 550 zł, gm.Kuźnica. (85)722-41-46.

KOSIARKA listwowa Osa, 700 zł, gm.Ełk. (87)611-15-28.

KOSIARKA Neumaier (2002) szer.2.80m, stan bdb, 10.000 zł, ok.Szepietowa. 508-934-859.

KOSIARKA Osa, 3-kosy+ wałek, 450 zł, ok.B-stoku. (85)743-60-99.

KOSIARKA polska Kos, do lekkiego remontu, 1.000 zł, Zambrów. 510-478-952.

KOSIARKA polska, 1.65, stan bdb, 1.600 zł, Mońki. 510-554-724.

KOSIARKA PZ, szer. 1,80m, stan db, 3.500 zł, ok.Zambrowa. (86)476-88-56.

KOSIARKA PZ, szer.2,10m, stan db, 3.500 zł, ok.Zambrowa. 889-980-927.

KOSIARKA rotacyjna (1987) 1.500 zł, gm.Juchnowiec. 663-720-292.

KOSIARKA rotacyjna Claas, bębnowa, szer.1,85m, 1.700 zł. (85)650-17-11.

KOSIARKA rotacyjna czeska, 2.100 zł, gm.Nowe Piekuty. 608-237-848.

KOSIARKA rotacyjna czeska, bębnowa, 1.500 zł, Kobylin Borzymy. 608-377-028.

KOSIARKA rotacyjna Fella, szer.2.10m, na części, 1.500 zł, gm.Lelis. 661-373-364.

KOSIARKA rotacyjna Krone, 2.400 zł, ok.Filipowa. (87)562-16-59.

KOSIARKA rotacyjna Meduza, szer.1,65m, 3.000 zł, gm.Nowy Dwór. 508-397-086.

KOSIARKA rotacyjna Mesco (1997) stamn bdb, 2.700 zł, gm.Boguty. 506-167-399.

KOSIARKA rotacyjna Mesko, st.bdb, 1.800 zł, gm.Dąbrowa Biał. 668-757-189.

KOSIARKA rotacyjna polska i czeska, 2szt, od 2.000zł-2.500zł, gm.Suchowola. 606-378-018.

KOSIARKA rotacyjna polska, 1.500 zł, gm.Kobylin Borzymy. (86)274-30-66.

KOSIARKA rotacyjna polska, szer. 1,65 m, stan db, 800 zł, gm.Kulesze Kośc. 791-194-984.

KOSIARKA rotacyjna Pottinger 2-bębnowa, szer.1.85m, dojarnia, bezprzewodowa +zbiornik, 1.200l, 2.500-7.000 zł/szt. 665-887-227.

KOSIARKA rotacyjna Samasz (1998) 1,35m, 2.700 zł, gm Turośl Kośc. 509-218-330.

KOSIARKA rotacyjna Samasz (2004) 1.75m+ spulchniacz, 8.000 zł, Rutki. 692-755-220.

KOSIARKA rotacyjna Samasz (2005) bębnowa, szer.2,10m, hydraulicznie składana, 7.000 zł, gm.Kolno. 600-590-525.

KOSIARKA rotacyjna Samasz (2006) szer.1.85, hydraulicznie składana, 4.000 zł, gm.Łomża. 664-925-514.

KOSIARKA rotacyjna Samasz (2006) szer.2,10m, 5.200 zł, gm.Zawady. 600-033-694.

KOSIARKA rotacyjna Samasz (2007) szer.2.10, 7.000 zł, gm.Sztabin. 606-535-342.

KOSIARKA rotacyjna Samasz 185 (2005) 4.500 zł, gm.Bargłów Kośc. 660-272-627.

KOSIARKA rotacyjna Samasz Z064 1,35M (1998) garażowana, st.bdb, 2.700 zł, Turośń Kościelna. 509-218-630.

KOSIARKA rotacyjna Samasz, 1,65m, 2.000 zł, Nowe Piekuty. 782-657-942.

KOSIARKA rotacyjna Samasz, 1.65m, stan bdb, 1.700 zł, Kolno. 668-378-443.

KOSIARKA rotacyjna Samasz, fabrycznie nowa, szer.2.10, 9.300 zł, gm.Czyżew. 698-209-309.

KOSIARKA rotacyjna Słupsk (1998) stan db, 900 zł, ok.Ciechanowca. 511-415-191.

KOSIARKA rotacyjna Słupsk, 1.500 zł, gm.Szulborze Wielkie. (86)475-21-93.

KOSIARKA rotacyjna Słupsk, 1.500 zł, ok.Kolna. (86)278-73-81.

KOSIARKA rotacyjna Słupsk, 1.700 zł, ok.Moniek. 512-547-901.

KOSIARKA rotacyjna Słupsk, mało używana, 3.000 zł, gm.Zaręby Kośc. 607-320-612.

KOSIARKA rotacyjna Słupsk, po remoncie, 1.400 zł, gm. Jedwabne. 517-585-790.

KOSIARKA rotacyjna Słupsk, stan bdb, 2.600 zł, gm.Janów. 511-031-897.

KOSIARKA rotacyjna, 1.200 zł, gm.Perlejewo. 600-707-867.

KOSIARKA rotacyjna, 1.300 zł, ok.Ciechanowca. 669-772-807.

KOSIARKA rotacyjna, 1.400 zł, gm.Łomża. 882-245-180.

KOSIARKA rotacyjna, 3.500 zł, gm.Bielsk Podlaski. (85)675-10-46.

KOSIARKA rotacyjna, czeska, 2.000 zł, gm.Nowe Piekuty. (86)476-17-27.

KOSIARKA rotacyjna, czeska, 2szt, 1.800 zł/szt, ok.Ciechanowca. 517-690-227, (86)277-20-17.

KOSIARKA rotacyjna, czeska, 700 zł lub na części, ok.Moniek. 513-514-104.

KOSIARKA rotacyjna, czeska, stan db, 2.000 zł, ok.Wys.Maz. 888-628-572.

KOSIARKA rotacyjna, duża, szer.1,60m, 2.000 zł, Bielsk Podlaski. 603-526-999.

KOSIARKA rotacyjna, nowa, szer. 1,65 m, 3.100 zł, ok.Sokółki. 608-433-164.

KOSIARKA rotacyjna, polska, 1.650 zł, ok.Augustowa. 887-593-972.

KOSIARKA rotacyjna, polska, 800 zł, ok.Dąbrowy Biał. 880-667-993.

KOSIARKA rotacyjna, polska, na części, 1-500 zł, ok.Tykocina. 506-559-514.

KOSIARKA rotacyjna, polska, stan bdb, 1.000 zł, gm.Tykocin. 519-797-225.

KOSIARKA rotacyjna, polska, stan db, 1.200 zł, gm.Szepietowo. 693-077-327.

KOSIARKA rotacyjna, Pottinger CAT 85, szer. 1,85m, st. bdb. 4.000 zł. Mońki, 692-022-408.

KOSIARKA rotacyjna, st.bdb, 1.600 zł, Augustów. (87)644-90-96.

KOSIARKA rotacyjna, stan db, 1.700 zł, gm.Lipsk. 500-224-204.

KOSIARKA rotacyjna, szer.2,20m, hydraulicznie składana, 4.500 zł, ok.Olecka. (87)521-55-45.

KOSIARKA Samasz, przetrząsacz pokosu, mało używana, stan bdb, 8.000 zł, ok.Augustowa. 509-490-765.

KOSIARKA Samasz, szer.2,10m, roztrząsacz, 5.500 zł, ok.Zambrowa. 500-677-556.

KOSIARKA spalinowa, ogrodowa, st.bdb, 250 zł, Choroszcz. 514-387-180.

KOSIARKA to trawy, typu ciągnik, Husqvarna, 3.000 zł, gm.Choroszcz. 609-729-230.

KOSIARKA -traktorek Partner, 3.000 zł, gm.Czarna Biał. 514-927-971.

KOSIARKA traktorek, silnik Brikssa 10 KM, stan db, 1.700 zł, Sejny. 504-725-401.

KOSIARKA traktorowa Kraftman, szer.105cm, używana, 3.900 zł, B-stok. 699-968-529.

KOSIARKA traktorowa, nowa, szer.80cm, 12,5KM, 4.500 zł, B-stok. 699-968-529.

KOSIARKA trawnikowa traktorek Murray typ 100/76, 1.500 zł, Bargłów. 793-611-241.

KOSIARKO-ROZDRABNIACZ sadowniczy, 1,5m, 2.700 zł, gm.Kuźnica. 601-802-917.

KOSIARKO-ROZDRABNIACZ sadowniczy, 3.500 zł, ok.Sokółki. 696-893-542.

KROJE do pługu Kverneland, 4szt, 100 zł/szt, gm.Mońki. 797-760-198.

KROKODYL do tura, nowy, 1.5m, 2.500 zł, gm.Lipsk. 516-096-406.

KULTYWATOR +wałki, szer.2,80m, 1.800 zł, ok.Suwałk. 517-288-936.

KULTYWATOR 14-zębowy, 500 zł, gm.Tykocin. 513-135-986.

KULTYWATOR 14-zębowy, fabryczny, Unia Grudziądz, 500 zł, gm.Rutki. 510-124-542.

KULTYWATOR 16-zębowy Unia Grudziądz, stan db, 650 zł, Siemiatycze. 692-861-678.

KULTYWATOR 16-zębowy, 700 zł, gm.Kulesze Kośc. 791-194-984.

KULTYWATOR 17-zębowy, stan bdb, 1.200 zł, Raczki. 511-112-787.

KULTYWATOR 2,8m, wałek, 1.500 zł, gm.Mały Płock. 511-647-773.

Jak zamieścić bezpłatne ogłoszenie drobne w KRAMIKU ogłoszeniowym

- Na kuponie drukowanym w Kramiku
  Jeden kupon może zawierać tylko jedno ogłoszenie, które może być zlecone na maksymalnie 2 kolejne wydania.
  Kupony należy przesyłać do Gazety Współczesnej pocztą lub dostarczyć osobiście do Biura Ogłoszeń Gazety Współczesnej w Białymstoku.
- Telefonicznie pod numerem tel. (85) 748-74-48.
  Jednorazowo można zlecić druk maksymalnie 3 ogłoszeń na maksymalnie 2 kolejne wydania.
- Drogą internetową, wysyłając e-maila na adres: kramik@wspolczesna.pl
  maksymalnie 3 ogłoszenia na maksymalnie 2 kolejne wydania.
- Ogłoszenia na najbliższe wydanie Kramiku przyjmujemy do wtorku do godziny 16.00.

Skrócony regulamin

1. Zlecenie ogłoszenia do Kramiku jest jednoznaczne ze złożeniem oświadczenia o zapoznaniu się z Regulaminem i akceptacją jego postanowień.
2. Bezpłatne ogłoszenia drobne: przeznaczone są dla pełnoletnich osób fizycznych nie prowadzących działalności gospodarczej; mogą zawierać maksymalnie 15 słów, a w przypadku życzeń do 30 słów. Przy sprzedaży lub wynajmie w treści oferty musi być podana cena, lokalizacja oraz numer telefonu poprzedzony numerem kierunkowym.
3. Do wszystkich rubryk przyjmujemy maksymalnie 3 ogłoszenia na 2 kolejne wydania z tym samym numerem telefonu.
4. Ogłoszenia w rubryce PRACA/ZATRUDNIĘ (z wyjątkiem opieki, gospodyni domowej) oraz USŁUGI i AGROTURYSTYKA są ogłoszeniami płatnymi.
5. Redakcja zastrzega sobie prawo do zmian treści lub wstrzymania publikacji ogłoszenia bez podania przyczyny.
6. Ogłoszenia, z treści których wynika, że ogłoszeniodawca prowadzi działalność gospodarczą, nie zostaną opublikowane.

gwkramik ogłoszeniowy

KUPON NA OGŁOSZENIE DROBNE

Przeznaczony wyłącznie dla osób prywatnych

Ogłoszenie drobne może zawierać maksymalnie 15 słów łącznie z ceną i telefonem. Warunkiem ukazania się ogłoszenia jest podanie ceny towaru (sprzedaż, wynajem) oraz lokalizacji.

Podaj rubrykę: .....

.....

.....

.....

podaj cenę: ..... telefon: .....

Wpisz ilość emisji (max. 2)

1. Wypełniony kupon należy przesłać na adres: Gazeta Współczesna, ul. Św. Mikołaja 1, 15-419 Białystok, z dopiskiem KRAMIK.
2. Redakcja zastrzega sobie prawo do zmian treści lub wstrzymanie publikacji ogłoszenia bez podania przyczyny.
3. Niniejsza forma reklamy przeznaczona jest dla osób fizycznych nie prowadzących działalności gospodarczej.
4. Jeden kupon może zawierać tylko jedno ogłoszenie

KULTYWATOR 3m z wałem, 2.000 zł, Raczki. 512-217-310.
KULTYWATOR 5-metrowy, ręcznie składany, rama kwadratowa, 2.900 zł, ok.Puńska. 511-198-582.
KULTYWATOR fabryczny Unia Grudziądz, stan db, 700 zł, gm.Siemiatycze. 669-911-313.
KULTYWATOR ścierniskowy Gruber Ruh, szer.3m, 13-zębowy, 7.800 zł, Boguty. 886-958-307.
KULTYWATOR ścierniskowy, szr.2,7m, 2.700 zł, woj. warmińsko-mazurskie, gm.Piecki. 696-605-342, (89)742-12-64.
KULTYWATOR, 1.000 zł, gm.Grabowo. 509-270-261.
KULTYWATOR, 1.000 zł, Kobylin Borzymy. 608-693-041.
KULTYWATOR, 13-zębowy, 500 zł, gm.Kuźnica. 665-699-821.
KULTYWATOR, 14-zębowy, 600 zł, ok.Suchowoli. (85)712-47-78, 506-869-026.
KULTYWATOR, 18-zębowy, szer.2,80m, stan db, 900 zł, gm.Augustów. 661-356-068.
KULTYWATOR, stan db, 600 zł, Goniądz. (85)738-04-95.
KULTYWATOR, szer.2,5m, wał strunowy, 22-zębowy, 1.700 zł, ok.Suchowoli. (85)712-47-78, 506-869-026.
KULTYWATOR, szer.3m, 1.100 zł, Mońki. 697-277-564.
KULTYWATOR, szer.3m, 3.000 zł, ok.Suwałk. (87)563-82-53.
KULTYWATOR, wąskie zęby, szer.3m, podwójne wałki, 3.500 zł, ok.Suwałk. 662-593-789.
ŁAWETA Daf VE04B (1990) bez rejestracji, stan db, 13.500 zł, lub zamienię na ciągnik, gm.Mońki. 500-332-365.
ŁAWETA do bel, 1-osiowa, niskie podwozie, 5,20x2,20, 3.300 zł, Bakałarzewo. 608-248-269.
LICZNIK do owijarki, nowy, gwarancja, komplet: licznik, czujnik, magnes, 150 zł, Białystok. 697-687-258.
LINA stalowa do wyciągu obornika, nieużywana, 150mb, 2 zł/mb, gm.Dziadkowice. 695-995-115.
ŁADOWACZ bel, na tył ciągnika, 1.600 zł, gm.Janów. (85)721-61-03, 662-195-902.
ŁADOWACZ cyklop, 3.000 zł, gm.Klukowo. (86)277-47-92.
ŁADOWACZ Cyklop, Iwł, stan bdb, 6.000 zł, ok.Moniek. 693-879-444.
ŁADOWACZ czołowy John Deere (1999) do ciągników serii 6000, oryginał, 13.900 zł, Sejny. 601-056-322.
ŁADOWACZ czołowy MX 460, mocowania do ciągnika Renault 10314, 10.000 zł, gm.Wyszki. 508-456-022.
ŁADOWACZ czołowy z szuflą, do ciągnika Renault, 10.500 zł, Łomża. 504-805-129.
ŁADOWACZ czołowy, 3-sekcyjny, 3.500 zł, gm.Sejny. 601-057-456.
ŁADOWACZ czołowy, Ł106A, Zakłady prosukcyjne Mrągowo (2007) łyżka, krokodyl, 15.000 zł, Kulesze Kość. 509-144-943.
ŁADOWACZ do bel, 2-sekcyjny, do C-360, 2.800 zł, gm.Nowe Piekuty. (86)476-18-04.
ŁADOWACZ do bel, tylny z wypychaczem na siłownik, 700 zł, gm.Janów. 603-934-811.
ŁADOWACZ do bel, typ Rozmaryn, 1.500 zł, gm.Rutki. 515-568-614.
ŁADOWACZ do obornika, na tył ciągnika, widły+łyżka, 1.400 zł, Korycin. (85)721-94-09 po 18.
ŁADOWACZ masztowy do bel, 850 zł, ok.Suchowoli. 503-573-604.
ŁADOWACZ masztowy, stan bdb, 4m, możliwość przełożenie na jeden kolec, 2.000 zł, Mońki. 667-081-286.
ŁADOWACZ na tył ciągnika, do żwiru i bel, 1.100 zł, ok.Moniek. (85)716-57-00.
ŁADOWACZ Skrzat w oryginale, 9.000 zł, Zambrów. 698-908-440.
ŁADOWACZ Toll 350 (1995) stan bdb, Iwł, garażowany, 8.200 zł, gm.Janów. 603-934-811.
ŁADOWACZ Trol (1999) stan bdb, 8.500 zł, gm.Perlejewo. 600-120-672.
ŁADOWACZ Troll (1997) nowy model, siedzenie, garażowany, I wł, 9.500 zł, ok.Wys.Maz. 692-787-426.
ŁADOWACZ Troll (1998) stan bdb, komplet łyżek, 7.000 zł, gm.Piątnica. 789-037-929.
ŁADOWACZ Troll z chwytakiem do drzewa, 6.900 zł, ok.Sokółki. 785-639-642.
ŁADOWACZ Troll, 6.500 zł, ok.Wys.Maz. (86)275-20-62.
ŁADOWACZ troll, na kołach, 4.000 zł, ok.Szypliszk. 797-948-704.
ŁADOWACZ Troll, widły, łupiny, stan bdb, 5.500 zł, gm.Szczuczyn. 509-628-118.
ŁADOWACZ zawieszany Troll, 5.500 zł, gm.Kobylin Borzymy. (86)274-30-66.
ŁADOWACZ, cyklop polski, 4.000 zł, gm.Knyszyn. 728-149-959.
ŁADOWACZ, cyklop, st.bdb, Iwł, 9.000 zł, gm.Andrzejewo. 880-528-850.
ŁADOWARKA JCB (1989) st.bdb, 25.000 zł, gm.Jeleniewo. 501-104-982.
ŁADOWARKA przegubowa, Fristein, 35.000 zł, Suchowola. 604-960-458.
ŁADOWARKA teleskopowa Caterpillar (2002) 76.900 zł, gm.Sztabin. 503-042-505.
ŁADOWARKA teleskopowa Manitu 628 (1998) łyżka, 6m wysięg, 50.000 zł, gm.Korycin. 500-037-147.
ŁAŃCUCHY, klepisko, wytrząsacze, do kombajnu Claas, 50-600 zł, ok.Augustowa. 663-747-117.
ŁUPARKA do pieńków, silnik 5,5kW, 1.700 zł, ok.Czarnej B-stockiej. 503-928-220.
ŁYŻKA do trolla, podbiorcza, 1.000 zł, Dąbrowa Biał. (85)712-19-76.
ŁYŻKA do tura, szer. 2,20m, 1.000 zł, gm.Tykocin. 784-568-254.
ŁYŻKA do tura, szer. 2,5m, nowa, 1.800 zł, gm.Kobylin. (86)274-31-84.
ŁYŻKI do koparki Białoruś, 3 szt, 500 zł, gm.Łomża. 797-721-087.
MASKI z tworzywa sztucznego do C-330, C-360, 2, nowe, 850 zł/szt, ok.Sokółki. 608-433-164.
MASZT do bel 3-sekcyjny, wys. 3,80 m, 3.200 zł. 504-637-458.
MASZT do bel na tył ciągnika, 1.200 zł, Szumowo. (86)476-92-46.
MASZT do bel, 1.200 zł, Korycin. (85)721-94-09 po 18.
MASZT z chwytakiem do bel na tył ciągnika, 4.000 zł, ok.Moniek. 513-709-047.
MASZT, na tył ciągnika, 850 zł, gm.Lipsk. 665-101-322.
MIESZADŁO do gnojowicy, ciągnikowe, 2.600 zł, Stawiski. 698-289-157.
MIESZADŁO do gnojowicy, elektryczne, 4,5m, 1.600 zł, gm.Rajgród. 504-210-555.
MIESZADŁO do gnojowicy, mało używane, dł.4,5m, do ciągnika, 3.300 zł, ok.Zambrowa. 663-166-111.
MIESZALNIK do pasz 200l, 300 zł. 516-743-068, (85)715-33-22.
MIESZALNIK paszowy Avilla 750l, młynek 7.5KW, 4.500 zł, gm.Janów. 511-195-442..
MINI-ŁADOWARKA Case 1835b, osprzęt, 36.000 zł, Nowy Dwór. 601-201-668.
MŁOCARNIA Danfa warmianka, 1.500 zł, kosiarka Osa, 1.000 zł, pług 3-skibowy, 1.300 zł, stan bdb, gm.Suchowola. 604-901-649.
MŁOCARNIA do czyszczenia zboża, używana, 1.000 zł, gm.Zawady. (85)714-00-24.
MŁOCARNIA MSC-4, do czyszczenia zboża, stan bdb, 900 zł, ok.Moniek. (85)716-23-79.
MŁOCARNIA szerokomłotna, 800 zł, Bielsk Podl. 515-477-988, (85)730-83-97.
MŁOCARNIA szerokomłotna, sprawna technicznie, gm.Mońki, 1.000 zł. 507-201-998.
MŁOCARNIA Warmianka, mało używana, 1.200 zł, Mońki. (85)716-49-13.
MŁOCARNIA Warmianka, stan bdb, 1.100 zł, gm.Michałowo. 512-382-868.
MŁYNEK bąk, 11KW, stan bdb, 1.700 zł, Suwałki. 510-403-524.
MŁYNEK Bąk, silnik 7.5KW, 1.200 zł, Suwałki. 510-403-524.
MŁYNEK bijak do zboża, 450 zł, Suwałki. 510-403-524.
MŁYNEK bijakowy 11 KW, 1.500 zł, ok.Augustowa. (87)644-93-86.
MŁYNEK bijakowy 11KW, 2.300 zł, gm.Raczki. (87)568-60-62.
MŁYNEK bijakowy 11KW, nowy, 2.750 zł, ok.Białegostoku. 503-817-664.
MŁYNEK bijakowy Bąk, 1.000 zł, gm.Wyszki. 513-316-839.
MŁYNEK bijakowy Bąk, silnik 7.5KW, 850 zł, ok.Zambrowa. 608-321-722.
MŁYNEK bijakowy bąk, silnik 7kW, stan db, 1.200 zł, gm.Boguty. 516-588-567.
MŁYNEK bijakowy do zboża, silnik 5,5KW, 1.100 zł, gm.Nowinka. 603-958-619.
MŁYNEK bijakowy, 11kW, 2.200 zł. Stawiski. 888-962-206.
MŁYNEK bijakowy, 11KW, fabryczny, stan bdb, 1.950 zł, gm.Stawiski. 667-142-575.
MŁYNEK bijakowy, 2szt, 5,5KW, 7.5KW, 1.200 zł/szt, gm.Janów. 511-195-442.
MŁYNEK bijakowy, oryginał, 2.000 zł, ok.Suwałk. 600-968-833.
MŁYNEK bijakowy, silnik 11KW, jedna stopa, mało używany, 2.550 zł, gm.Wizna. 510-627-288.
MŁYNEK bijakowy, silnik 7.5KW, 1.600 zł, ok.Augustowa. 605-109-232 po 16.
MŁYNEK bijakowy, ssąco-tłoczący, 7,5KW, 1.600 zł, ok.Suwałk. 511-198-582.
MŁYNEK bijakoy 7,5 kW, 1.800 zł, ok.Zambrowa. 504-678-802.
MŁYNEK do czyszczenia zboża, metalowy, komplet, 800 zł, gm.Bielsk Podlaski. (85)731-07-12.
MŁYNEK do zboża na kamienie, 350 zł, ok.Białegostoku. 796-166-416.
MŁYNEK do zboża ssąco-tłoczący, silnik 7,5KW, 1.700 zł, gm.Radziłów. (86)273-67-42.
MŁYNEK do zboża Timel, 2.200 zł, Kolno. 500-436-377.
MŁYNEK do zboża, 1.000 zł, gm.Szepietowo. 694-577-708
MŁYNEK do zboża, na kamienie, 200 zł, gm.Trzcianne. (85) 738-44-46.
MŁYNEK do zboża, na kamienie, konstrukcja drewniana, 120 zł, Augustów. 603-792-678.
MŁYNEK do zboża, na kamień, 350 zł, B-stok. 600-560-076.
MŁYNEK do zboża, z mieszalnikiem do pasz, 500 l, st.bdb, 2.200 zł, ok.Grajewa. 798-714-402.
MŁYNEK na kamienie, 130 zł, B-stok. (85)741-28-86.
MŁYNEK na kamienie, 400 zł, gm.Wyszki. (85)737-13-20. po 19.
MŁYNEK na kamienie, stan db, 200 zł, Suwałki. 794-240-053.
MŁYNEK z silnikiem, 750 zł, Bielsk Podlaski. (85)675-10-46.
MOTOR spalinowy F, na 4 kołach, 350 zł, Ciechanowiec. 692-002-788.
MOTOREDUKTOR do wyciągu obornika, niemiecki, silnik 1,1kW, 500 zł, Suwałki. 696-939-881.
MTZ (1991) tur, przedni napęd, 26.000 zł, gm.Nowy Dwór. 603-350-201.
MTZ 4x4, (1982). 8500zł. 507-049-587.
MTZ 80 (1981) tur+ przytyczepa wywrotka, sprawna, 8.500 zł, gm.Drohiczyn. 797-497-174. po 20.
MTZ 80 (1990) stan bdb, 19.000 zł, ok.Zambrowa. 603-615-876.
MTZ 82 (1981) do remontu 10.000 zł, Gołdap. 607-863-436.
MTZ 82 (1984) 9.500 zł, Gołdap. 607-863-436.
MTZ 82 (1985) 4x4, tur 3-sekcyjny Metal Fach (2007), 23.000 zł, ok.Suwałk. 517-556-889.
MTZ 82 (1987) przedni napęd, mała kabina, zarejestrowany, stan db, 12.000 zł, Siemiatycze. 692-861-678.
MTZ 820 Białoruś (2005) tuz z osprzętem, 57.000 zł, ok.Łomży. 668-381-221.
MTZ Białoruś 570BX (1989) orbitro, kwadratowa kabina, 18.000 zł, Suwałki. 513-845-154.
MTZ Poronar 1025A (2004) Iwł, 63.000 zł, ok.Czyżewa. 606-979-165.
MTZ Pronar (2007) tur, 70.000 zł, gm.Sadowne. 608-314-574.
MTZ Pronar 1025 (2003) 105KM, 900mth, 64.500 zł, ok.Dąbrowy B-stockiej. 503-620-333.
NAPĘD kompletny do C-360, 9.600 zł, ok.Moniek. 693-255-646.
NAPĘD przedni do MF, 97KM, kompletny, 7.000 zł, Bielsk Podlaski. (85)730-75-21.
OBCIĄŻNIKI do C330, tylne, duże, 600 zł, ok.Łap. 511-384-399.
OBCIĄŻNIKI do C-360, C-355, 250 zł, gm.Kolno. (86)474-32-62.
OBCIĄŻNIKI do ciągnika Fendt, Deutz, JD, 15szt, 150 zł/szt, gm.Zambrów. 781-839-077.
OBCIĄŻNIKI do ciągnika Renault, 10szt, 1.200 zł, ok.Łap. 603-454-874.
OBCIĄŻNIKI do MF, 10szt, 1.800 zł/szt, Zambrów. 664-816-003.
OBCIĄŻNIKI do MF, 4szt. 100 zł/szt, ok.Moniek. 696-727-369.
OBCIĄŻNIKI do zebra 5045, 7045, 7245, 7745, zawieszane na ramkę przednią, 1.000 zł, Zambrów. 508-077-103.
OBCIĄŻNIKI do Zetora, C-360, MF, 530 zł/kpl, ok.Zambrowa. (86)270-30-97 po 19.
OBCIĄŻNIKI przednie do C-385, 3szt, 100 zł/szt, gm.Kolno. (86)278-38-84, 667-673-884.
OBCIĄŻNIKI przednie do ciągnika Proxima, 1.200 zł, ok.Suchowoli. 601-693-642.
OBCIĄŻNIKI przednie do Ursusa 5314, 10szt, 1.000 zł/wszystkie, ok.Zambrowa. 668-376-723.
OBCINARAKA do cebuli, wałkowa, 3.200 zł, gm.Piaseczno. 692-630-295.
OBROTNICA do przyczepy 4,5t, 1.100 zł, ok.Augustowa. 669-560-970.
OBROTNICA do przyczepy, 1.000 zł, ok.Augustowa. 604-725-505.
OBSYPNIK do ziemniaków, 350 zł, Mońki. (85)716-21-79.
OBSYPNIK do ziemniaków, 3-rzędowy, nowy, 450 zł, gm.Grodzisk. 608-072-341.
OBSYPNIK do ziemniaków, 5-rzędowy, 700 zł, gm.Kuźnica. 665-699-821.
OBSYPNIK do ziemniaków, stan bdb, 500 zł, ok.Moniek. 504-402-310.
OBSYPNIK, 700 zł, gm.Bielsk Podlaski. (85)675-10-46.
OBUDOWA tylnego mostu do ciągnika C360, 2.000 zł. (85)873-46-25 PO 20.
OCZYSZCZALNIA do zboża Petkus Gigant, 7.500 zł, Gołdap. 530-617-419.
OPIELACZ, socha, brona sprężynówka, 50-100 zł/szt, B-stok. (85)741-94-67.
OPONA 12.5-20 Dunlop, Sejny, 200 zł. 693-768-480.
OPONA 23.1-26, 1.100 zł, Sejny. 693-768-480.
OPONA 23.1-26, uszkodzona, 300 zł, Sejny. 693-768-480.
OPONA 420x70x24, 50%bieżnika, 2szt, 1.000 zł/kpl, Kulesze Kość. 501-261-737.
OPONA do przyczepy, 11.5/80/15.3, nowa, 150 zł, ok.Czyżewa. 725-182-708.
OPONA do Ursusa 3512, 12.4x32, 2 szt, 40% bieżnika, 500 zł/kpl, ok.Wys.Maz. 504-789-318.
OPONA Dunlop, 12.5x12 R18, 150 zł, Białystok. 505-926-614.
OPONA z felgami R20, do beczkowozu, 6 szt, 350 zł/szt, Augustów. (87)644-58-47.
OPONA, 16.9x14/28, 450 zł, ok.Knyszyna. (85)716-11-23
OPONA, 23x5, D 170, 2szt, do płuka, prasy kostkującej, nowe, 150 zł/szt, gm.Jasionówka. (85)716-10-63.
OPONY 16.9 R30, 2 szt, 300 zł/szt, Knyszyn. (85)716-72-18.
OPONY 650x60x38, bieżnik 40 proc, 2 szt, 1.000 zł/szt, gm.Knyszyn. 502-813-454.
OPONY 825x20, 900x20, 1100x20, 1200x20, używane, 8 szt, 200 zł/szt, k.Grajewa. 664-274-989.
OPONY 825x20, 920x20, 1.100x20, 30szt, 150-200 zł/szt, ok.Augustowa. (87)643-18-87.
OPONY do kombajnu Pirelli, 480/70, L-30, 2szt, 400 zł/szt, gm.Dąbrowa B-stocka. 501-295-993.
OPONY do przyczepy, 12.5/80-18, 4szt, 250 zł/szt, gm.Dąbrowa B-stocka. 501-295-993.
OPONY do Zetora, 12,4x36, 2szt, 600 zł, gm.Wieliczki. 515-705-613.
OPONY Goodyer, 24/16,9, 80% bieżnika z dętkami, 2xkpl, 1.600 zł, gm.Kuźnica. 605-150-629.
OPONY nowe, 18.4/15/30, 15.5/70/18, 6 szt, 600 zł/szt, ok.Augustowa. 605-413-327.
OPONY tylne do C-360, 2 szt, 200 zł/szt, gm.Tykocin. 667-124-682.
OPONY z felgami, 12x16, 4szt, do rozrzutnika, 400 zł/szt, gm.Korycin. 502-026-084.
OPONY, 10szt, 24-38, 150-500 zł/szt, gm.Poświętne. 660-251-660.
OPONY, 2szt, 16,9x38, 1.000 zł/obie, ok.Rutek. (86)270-21-57.
OPONY, 365x20, 3 szt, 200 zł/szt, Kobylin Borzymy. 608-693-041.
OPONY, 540/65/68, 440/65/28, nowe, 10szt, od 1.300 zł/szt, Drohiczyn. 609-000-608.
OPRYSKIWACZ (1995) 400l, sprawny, stan db, 600 zł, gm.Perlejewo. 505-318-389.
OPRYSKIWACZ 1-osiowy, 2500l, szer. 21m, komputer, 7.000 zł, ok.Suwałk. 512-089-717.
OPRYSKIWACZ 300 l, po remoncie, 500 zł, gm.Dąbrowa B-cka. 695-118-733.
OPRYSKIWACZ 400l, do remontu, 200 zł, gm.Tykocin. 513-135-986.
OPRYSKIWACZ Agrola, 300l, 1.100 zł, gm.Andrzejewo. 697-086-822.
OPRYSKIWACZ ciągnikowy, 400l, mało używany, 1.500 zł, ok.Sejn. 721-798-342.
OPRYSKIWACZ Hardi, 400 l, szer. 12 m, mało używany, 2.800 zł, gm.Boguty. (86)277-52-92.
OPRYSKIWACZ Jarmet, na gwarancji, 1.600 zł, Ciechanowiec. 692-002-788.
OPRYSKIWACZ ogrodowy, spalinowy, mało używany, 850 zł, Zambrów. 606-124-264.
OPRYSKIWACZ Pilmet, belka 15m, hydraulicznie podnoszona, ciągnikowy, 8.500 zł, ok.Olecka. 608-199-890.
OPRYSKIWACZ polski, 400l, fabryczny, 1.100 zł, ok.Augustowa. 726-859-816.
OPRYSKIWACZ polski, dł.12m, 700 zł, gm.Zaręby Kościelne. 504-297-273.
OPRYSKIWACZ Rau, 700l, szer.12m, 3.500 zł, gm.Janów. 511-195-442.
OPRYSKIWACZ zawieszany, zachodni, 800l, hydraulicznie podnoszony, stan bdb, 3.500 zł, gm.Poświętne. 795-273-997.
OPRYSKIWACZ, 1.000l, na kołach, szer.18m, 2.000 zł, Olecko. 604-551-417.
ORKAN do kukurydzy 1-rzędowy Claas Jaguar, st.db, gm.Grabowo, 3.000 zł. 608-798-771.
ORKAN II (1991) nowy typ, garażowany, st.bdb, 3.600 zł, ok.Wys.Maz. 795-256-415.
ORKAN II do cięcia trawy, 3.000 zł, gm.Łomża. 882-245-180.
ORKAN II, 3.000 zł, gm.Boguty. 600-661-964.
ORKAN, 3.000 zł, ok.Suwałk. 601-472-845.
ORKAN, stan bdb, 3.200 zł, Zawady. 784-973-680.
ORKAN, stan db, 3.000 zł, gm.Wieliczki. (87)521-34-83.
OSIE +koła, 2szt, do przyczepy, 1.000 zł/szt, Suchowola. 510-785-917.
OSIE do wozu z kołami, 20", 2 szt, 500 zł, gm.Choroszcz. 609-729-230.
OSPRZĘT do koparki Białoruś, 2.000 zł, gm.Łomża. 784-932-147.
OSPRZĘT do koparko-spycharki Białoruś, 3.000 zł, gm.Grajewo. 664-274-989.
OŚ do wozu z kołami 20", 600 zł, gm.Janów. 603-128-091.
OŚ przednia do ciągnika MTZ 80, 1.000 zł. 602-628-153.
OŚ przednia do Ursusa 912, kompletna +koła, st.bdb, 1.700 zł, ok.Czyżewa. 504-371-951.
OŚ przednia MTZ 80, kompletna, z kołami, 800 zł, Wys.Maz. 792-218-010.
OŚ z kołami od wozu, 2 szt, 500 zł/szt, Wasilków. (85)721-80-86.
OŚ z kołami, 650x20 do wozu, 400 zł, gm.Dąbrowa B-stocka. 694-721-773.
OŚ z oponami i resorami, 2szt, 410 zł/szt, Węgorzewo. 508-721-606.
OWIAJARKĘ do bel Sipma. licznik owinięć, 4.900 zł, ok.Stawisk. 728-939-869.
OWIJARKA bel Sipma (2001) 4.400 zł, gm.Szepietowo. 600-540-758.
OWIJARKA bel Sipma, stan bdb, 4.700 zł, Wys-Maz. 502-907-384.
OWIJARKA bel, samowyładowcza, nowa, firmowa folia, 50/75, gwarancja, możliwy transport, 5.500 zł, Białystok. 723-879-723, 796-729-420.
OWIJARKA bel, samowyładowcza, nowa, firmowa folia, 50/75, gwarancja, transport, 5.500 zł, Białystok. 723-879-723, 796-729-420.
OWIJARKA do bel (2004) 5.800 zł, gm.Łomża. 514-743-670.
OWIJARKA do bel (2007) licznik, stan bdb, 5.100 zł, ok.Łomży. 727-375-695.
OWIJARKA do bel (2011) nowa, nie używana, folia 50/75, gwaracja, 5.900 zł, Sejny. 723-266-740.
OWIJARKA do bel Metal Fahr (2010) samozaładowcza, nieużywana, 15.500 zł, Sokółka. 511-656-824.
OWIJARKA do bel Metal-Fach, 6.000 zł, gm.Tykocin. 667-279-317.
OWIJARKA do bel Reco, samozaładowcza, automatyczna, st.bdb, 16.900 zł, gm.Zbójna. 888-969-996.
OWIJARKA do bel Sipma (2001) st.bdb, 6.900 zł, gm.Szepietowo. 501-756-192.
OWIJARKA do bel Sipma (2010) szeroka folia, 7.000 zł, gm.Nowinka. 508-378-603.
OWIJARKA do bel Sipma Z-274/1 Tekla, owijanie folią 500 i 750 mm, licznik, 6.500 zł, gm.Perlejewo. 505-318-389.
OWIJARKA do bel Sipma, 6.000 zł, gm.Prostki. (87)611-16-70.
OWIJARKA do bel Sipma, gm.Szczuczyn, 5.500 zł. 512-103-025.
OWIJARKA do bel, 3.500 zł, gm.Zambrów. 695-807-658.
OWIJARKA do bel, 4.000 zł, Poświętne. 504-097-139.
OWIJARKA do bel, 6.000 zł, ok.Sokółki. 505-535-066.
OWIJARKA do bel, gm.Wyszki, 4.500 zł. 500-230-586.
OWIJARKA do bel, samozaładowcza, st.bdb, 20.500 zł, gm.Zbójna. 888-969-996.
OWIJARKA do bel, samozaładowcza, system BEE,stan bdb, 9.500 zł, Zbójna. 888-969-996.
OWIJARKA do bel, silnik elektryczny (2009) 8.000 zł, Rutki Kossaki. (86)276-47-26.
OWIJARKA do bel, stan bdb, 5.100 zł, gm.Wys.Maz. 609-611-438.
OWIJARKA do bel, wąska, szeroka folia, 6.050 zł, gm.Szepietowo. 603-839-557.
OWIJARKA nieużywana na folię 50 i 75cm, 6.200 zł, Jedwabne. 608-819-033.
OWIJARKA polska (2007) 4.700 zł, Jedwabne. 660-529-185.
OWIJARKA polska, 4-letnia, stan bdb, 4.200 zł, gm.Klukowo. 512-534-611.
OWIJARKA samozaładowcza (1996) stan bdb, ze stawiaczem bel, 15.000 zł, ok.Zambrowa. 889-980-927.
OWIJARKA samozaładowcza, 9.900 zł, ok.Nowogrodu. 603-400-235.
OWIJARKA samozaładowcza, Elho, folia 50cm, stan db, 12.500 zół, Stawiski. 512-822-923.
OWIJARKA samozaładowcza, Sipma (2005) 11.000 zł, ok.Stawisk. 602-118-639.
OWIJARKA Sipma (2004) stan db, 5.300 zł, ok.Łomży. 798-670-269.
OWIJARKA Sipma (2006) stan bdb, 6.900 zł, gm.Szepietowo. 693-077-327.
OWIJARKA Sipma, stan bdb, 4.800 zł, ok.Moniek. 504-399-729.
OWIJARKA Sokółka (1999) 4.800 zł, gm.Drohiczyn. (85) 655-16-04.
OWIJARKA stacjonarna Krone (2007) 7.000 zł, gm.Przytuły. 667-786-792.
PALECIAK do tura, 1.000 zł, Augustów. 510-760-418.
PALECIAK do tura, 1.300 zł, gm.Lipsk. 516-096-406.
PALECIAK do tura, 950 zł, gm.Łapy. 504-182-190.
PARNIK elektryczny, 150 zł, B-stok. (85)741-28-86.
PARNIK elektryczny, stan db, 150 zł, gm.Siemiatycze. 604-613-469.
PARNIK opalany drzewem, lub węglem, na 100l wody, stan dobry, od 150zł-200zł, B-stok. (85)652-08-25.
PASZOCIĄG, automat, 30mb, spiralny, 12 spustów, Iwł, 2.300 zł, Grajewo. (86)273-80-92 po 20.00.
PASZOWÓZ (1994) 12 msześc, stan db, 8.000 zł, ok.Augustowa. 798-714-402.
PASZOWÓZ alfa laval, 12msześc, 8.000 zł, gm.Choroszcz. 509-346-368.
PASZOWÓZ Delaval (2002) 17.000 zł, gm.Czyżew. (86)275-60-31.
PASZOWÓZ Metal-Fach, waga (2009) 39.500 zł, ok.Szczuczyna. 604-614-034.
PASZOWÓZ Seko S-100, 8.000 zł, ok.Zambrowa. 698-681-716.
PLATFORMA do bel 6.5x2.1m, na bliźniakach, stan bdb, 4.500 zł, gm.Trzcianne. (85)716-35-40.
PLATFORMA do bel, 3.800 zł, ok.Zambrowa. 519-109-880.
PLATFORMA do bel, 600x240, 3.500 zł, gm.Mońki. (85)716-47-99 po 19.00.
PLATFORMA do bel, 650x240, 4.000 zł, lub zamienię na przyczepę, roztrząsacz obornika, Suchowola. 512-511-246.
PLATFORMA do przewozu bel, koła bliźniaki, 8.000 zł, Augustów. (87)644-58-47.
PŁUG 1-skibowy, 100 zł, B-stok. (85)741-94-67.
PŁUG 2-skibowy Unia Grudziądz, stan db, 400 zł, ok.Moniek. 721-695-661.
PŁUG 2-skibowy, 380zł, ok.Łomży. 502-426-360.
PŁUG 2-skibowy, ciągnikowy, 400 zł, ok.Bogut. (86)277-51-68.
PŁUG 2-skibowy, polski, 400 zł, ok.Jedwabnego. (86)472-16-42.
PŁUG 2-skibowy, polski, mniejszy, do T-25, 300 zł, gm.Krypno. 889-667-560.
PŁUG 2-skibowy, stan bdb, 550 zł, ok.Ciechanowca. 500-066-836.
PŁUG 3-skibowy Frauge, zabezpieczenia sprężynowe, jak nowy, 6.200 zł, gm.Przytuły. 606-621-283.
PŁUG 3-skibowy Huard, obracany, 3.700 zł, Poświętne. 508-138-329.
PŁUG 3-skibowy Kverneland, na resorach, 4.000 zł, Suwałki. 513-845-154.
PŁUG 3-skibowy Kverneland, na sprężynach, 4.000 zł, gm.Stawiski. (86)278-58-30.
PŁUG 3-skibowy Kverneland, płynna szerokość orki, zabezpieczenie resorowe, 17.000 zł, Drohiczyn. 609-000-608.
PŁUG 3-skibowy Kverneland, resorowy, kwadratowa rama, ścinacze, krój, 7.200 zł, Mońki. (85)716-20-31.
PŁUG 3-skibowy Kverneland, zabezpieczenia resorowe, stan bdb, 4.500 zł, ok.Łap. 609-244-014.
PŁUG 3-skibowy obrotowy Agrolux, zabezpieczenia hydrauliczne, 6.500 zł, ok.Suwałk. 605-131-047.
PŁUG 3-skibowy obrotowy Rabewerk, do dużego ciągnika, stan bdb, 9.000 zł, gm.Wys.Maz. 511-148-536, 515-495-551.
PŁUG 3-skibowy Unia Grudziądz, stan bdb, 900 zł, ok.Dobrzyniewa. 662-390-072.
PŁUG 3-skibowy Unia Grudziądz, szerokie odkładnie, st.bdb, 1.700 zł, Suchowola. 505-596-519.
PŁUG 3-skibowy, 1.000 zł, gm.Mońki. (85)716-31-38.
PŁUG 3-skibowy, 5.500 zł, gm.Sokoły. 516-909-811.
PŁUG 3-skibowy, 500 zł, ok.Tykocina. 513-135-986.
PŁUG 3-skibowy, 600 zł, gm.Nowinka. (87)641-93-33.
PŁUG 3-skibowy, 900 zł, Kobylin Borzymy. 784-788-031.
PŁUG 3-skibowy, hydraulicznie obracany, 2.100 zł, gm.Łomża. 784-932-147.
PŁUG 3-skibowy, Lemken, obracany, opal 110, 6.800 zł, Sokoły. 506-380-719, 604-811-990.
PŁUG 3-skibowy, niekompletny, 450 zł, gm.Przerośl. (87)569-17-28.
PŁUG 3-skibowy, obracany, zabezpieczenia, 7.500 zł, gm.Stawiski. 885-790-779.
PŁUG 3-skibowy, obrotowy, 3.000 zł, Szczyczyn. 889-061-452.
PŁUG 3-skibowy, obrotowy, Atlas, 3.500 zł, ok.Rajgrodu. (86)273-36-38.
PŁUG 3-skibowy, obrotowy, Kverneland, zabezpieczenia resorowe, 7.500 zł, ok.Bakałarzewa. 725-591-813.
PŁUG 3-skibowy, odwracany Landsberg, zabezpieczenia śrubowe, stan db, 3.500 zł, ok.Stawisk. (86)278-58-36, 501-381-391.
PŁUG 3-skibowy, Overum, 2.000 zł, gm.Suchowola. 503-573-604.
PŁUG 3-skibowy, polski, odkładnice półśrubowe, 840 zł, Hajnówka. 500-294-783.
PŁUG 3-skibowy, polski, st.bdb, 650 zł, gm.Śniadowo. 786-042-430.
PŁUG 3-skibowy, rosyjski, 1.100 zł, gm.Lipsk. 500-224-204.
PŁUG 3-skibowy, stan bdb, 1.000 zł, ok.Augustowa. 509-490-765.
PŁUG 3-skibowy, zabezpieczenie sprężynowe, 5.000 zł, gm.Stawiski. 886-195-377.
PŁUG 4 +1 Unia Grudziądz (2003) 6.500 zł, Kobylin Borzymy. (86)274-38-94.
PŁUG 4-skibowy (1997) polski, Iwł, stan bdb, 1.800 zł, Wys.Maz. (86)275-31-00.
PŁUG 4-skibowy Bomet (2005) 1.300 zł, gm.Szumowo. 508-319-554.
PŁUG 4-skibowy Grudziądz, 1.800 zł, ok.Czyżewa. (86)275-61-09.
PŁUG 4-skibowy Howard, zagonowy, stan bdb, 3.400 zł, Boguty. 886-958-307.
PŁUG 4-skibowy Huwart, obracany, 5.200 zł, gm.Kolno. (86)278-72-62, 725-093-475.
PŁUG 4-skibowy Kverneland, 10.000 zł, ok.Stawisk. 503-445-297.
PŁUG 4-skibowy Kverneland, 12.000 zł, gm.Zawady. 510-520-400.
PŁUG 4-skibowy Kverneland, 14", st.db, 9.000 zł, gm.Suwałki. 501-956-567.
PŁUG 4-skibowy Kverneland, obrotowy, 14"-18", 22.500 zł, gm.Hajnowka. 509-218-681.
PŁUG 4-skibowy Kverneland, resorowy, ścinacze, kwadratowa rama, 9.600 zł, Mońki. (85)716-20-31.
PŁUG 4-skibowy Kverneland, stan bdb, 9.700 zł, gm.Poświętne. 606-128-838.
PŁUG 4-skibowy Kverneland, zabezpieczenia resorowe, okrągła rama, szer.14", 6.200 zł, ok.Sokół. 695-181-879.
PŁUG 4-skibowy Overum, obrotowy, zabezpieczenia hydrauliczne, 9.500 zł, ok.Suwałk. 795-702-186.
PŁUG 4-skibowy Overum, zabezpieczenia sprężynowe, 5.200 zł, Suwałki. 698-623-677.
PŁUG 4-skibowy Unia Grudziądz (2001) 3.200 zł, Mońki. 697-277-564.
PŁUG 4-skibowy Unia Grudziądz, odkładnie śrubowe, 2.500 zł, gm.Sokoły. 516-907-923.
PŁUG 4-skibowy Unia Grud

KRAMIK

PODNOŚNIK do bel, zawieszany, tylny, 2.500 zł, gm.Krypno. (85)716-90-67.

POJEMNIK nierdzewny na płyn do dojarki Flaco, 20szt, 120 zł/szt, ok.Łap. 662-017-964.

POJEMNIKI plastikowe, 1000l, na palecie, 3 szt, 250 zł/szt, , Białystok. 511-541-888.

POŁA od bron 16, 5 szt, mało używane, 1.200 zł, ok.Sejn. 782-819-957.

POMPA do beczkowozu, 5 szt, 500 zł/szt, Siemiatycze. 666-329-393.

POMPA do szambowozu polskiego, st.bdb, 600 zł, Sztabin. 502-897-015.

POMPA hydrauliczna do ciągnika Renault, 3-sekcyjna, 1.200 zł, Augustów. 513-373-528.

POMPA paliwa, głowica do C330 (1980) po remoncie, 1.000 zł, gm.Rutki. 604-912-837.

POMPA próżniowa do beczkowozu, 1.100 zł, ok.Wys.Maz. 695-519-500.

POSKROM do korekcji racic, 2.000 zł, gm.Klukowo. 509-535-246.

PÓŁOSIE do tandemu, kompletne +hamulce, 2szt, 350 zł/szt, gm.Zabłudów. 667-117-356.

PRASA belujaca Metal Fach (2008) stan bdb, 34.000 zł, gm.Łapy. 509-422-199.

PRASA belujaca Sipma (1998) iwł, garażowana, 21.000 zł, Sokoły. 500-395-398.

PRASA belujaca WELGER RP12S, karbowane wałki, podbierak, 120/120, st.db, 14.000 zł, gm.Kolno. 606-339-215.

PRASA belująca (2004) stan bdb, 120x120, szeroki podbierak, 26.000 zł, gm.Miastkowo. (86)217-46-01, 509-518-652.

PRASA belująca Carigami (1999) szer.podbierak, siatka, sznurek, 26.500 zł, gm.Sokoły. 603-242-702.

PRASA belująca Carraro (1996) 20.000 zł, gm.Szumowo. (86)476-92-48.

PRASA belująca Carraro, 11.000 zł, gm.Michałowo. 505-777-874.

PRASA belująca Carraro, 14.000 zł, gm.Mońki. 723-275-831.

PRASA belująca Carraro, łańcuchowa, zatrzaski, szeroki podbierak, stan bdb, 15.500 zł, gm.Drohiczym. 604-738-852.

PRASA belująca Claas 42 (1991) bele 120x120, 16.500 zł, Mońki. 508-995-628.

PRASA belująca Claas 44s, 14.800 zł, Białystok. 505-535-934.

PRASA belująca Claas 44-S, 16.500 zł, gm.Sidra. (85)721-14-85.

PRASA belująca Claas 44S, sznurek, 15.000 zł, gm.Sokoły. 887-791-822.

PRASA belująca Claas Arobale, stan db, 15.000 zł, Zambrów. (86)271-77-11.

PRASA belująca Claas Roland 250, Rotokat (2002) +owijarka, rotor, noże, 70.000 zł, ok.Ostrołęki. 509-625-155.

PRASA belująca Claas Roland 42 (1992) stan db, 16.000 zł, gm.Boguty. 507-208-387.

PRASA belująca Claas Roland 44, elektr.sznurek, bela 120x120, stan bdb, 14.600 zł, gm.Czarna Biał. (85)710-93-35.

PRASA belująca Claas Roland 44S, st.bdb, c.smarowanie, hydrauliczny podbierak, 18.000 zł, gm.Boguty. (86)277-52-92.

PRASA belująca Class 250 (2000) system MPS, stan bdb, 35.000 zł, Stawiski. 504-314-538.

PRASA belująca DF, 120x150, 12.000 zł, ok.Czyżewa. 506-258-865.

PRASA belująca DFGP230 (1996) rotor, siatka, sznurek, c.smarowanie łańcuchów, łożysk, 24.500 zł, gm.Turośl. 514-724-985.

PRASA belująca Galigani (1997) 120x120, szeroki podbierak, 23.500 zł, ok.Rajgrodu. 533-015-487.

PRASA belująca Galigani, bele 120x150cm, c.smarowanie, automatyczne owijanie sznurka, hydrauliczny podbierak, 9.500 zł, gm.Janów. 696-588-123.

PRASA belująca JD 550, sterownik, wałek, poszerzony podbierak, stan bdb, 15.500 zł, Czyżew. 664-004-720.

PRASA belująca JD 678 (2008) wałkowa, 120x120, 60.000 zł, Stawiski. 512-822-923.

PRASA belująca JD-545, szeroki podbierak, pełna hydraulika, stan bdb, 23.500 zł, gm.Boguty. 510-403-419.

PRASA belująca JF, siatka, rotor, noże, 33.000 zł, gm.Suchowola. 606-378-018.

PRASA belująca KRONE (1986) 12.000 zł, Jaświły. 507-307-194.

PRASA belująca Krone (1994) zmiennokomorowa, siatka, 20.000 zł, ok.Moniek. 513-709-047.

PRASA belująca Krone 125, 14.800 zł, Białystok. 600-074-823.

PRASA belująca Krone 125, czerwona, 15.500 zł, Białystok. 606-282-188.

PRASA belująca Krone 125, sznurek, 15.500 zł, Białystok. 505-535-934.

PRASA belująca Krone 130, siatka, sznurek, st.bdb, 16.200 zł, Czyżew. 668-351-982.

PRASA belująca Krone 130S, rotor, noże, siatka, sznurek, stan bdb, 25.000 zł, Czyżew. 664-004-720.

PRASA belująca Krone 150, 9.500 zł, Bakałarzewo. 661-095-307.

PRASA belująca Krone KR130 (1993) podwójny sznurek, stan bdb, 16.500 zł, Czyżew. 666-282-896.

PRASA belująca Krone KR-130, szeroki podbieracz, podwójny sznurek, siatka, stan bdb, 21.000 zł, gm.Czyżew. 606-282-896.

PRASA belująca Krone, siatka, sznurek, 20.500 zł, ok.Moniek. 503-329-662.

PRASA belująca Lerda, łańcuchowa, bele 120x120, 16.500 zł, gm.Wys.Maz. 720-230-272.

PRASA belująca Mascar (2004) 25.900 zł, Suwałki. 502-907-211.

PRASA belująca Mascar evolution (2004) 25.500 zł, gm.Szypliszki.605-524-139.

PRASA belująca Metal Fach (2006) siatka, sznurek, c.smarowanie, szerokie koła, 31.500 zł, gm.Szepietowo. 503-475-601.

PRASA belująca Metal Fach (2008) 27.800 zł, Sejny. 609-807-387.

PRASA belująca Metal-Fach 562 92005) stan bdb, 30.000 zł, gm.Suchowola. 508-155-020.

PRASA belująca Metalfah (2010) 38.900 zł, Sokółka. 511-656-824.

PRASA belująca Mora 1200, rotor, siatka, sznurek, szerokie koła, 24.500 zł, ok.Stawisk. 696-738-469.

PRASA belująca Omaz, stan bdb, 15.500 zł, gm.Dziadkowice. 510-333-757, 513-261-940.

PRASA belująca Reco Galigani 3120, siatka, sznurek, 15.500 zł, gm.Jaświły. (85)716-83-06.

PRASA belująca Sipma (1998) 23.000 zł, Wys.Maz. 510-851-341.

PRASA belująca Sipma (1998) stan bdb, 22.000 zł, ok.Czyżewa. 505-841-024.

PRASA belująca Sipma 269, 17.000 zł, gm.Nowe Piekuty. 509-574-735.

PRASA belująca Sipma 279/1 Farma II (2005) sznurek, c.smarowanie, szerokie koła, 32.500 zł, Szepietowo. 608-662-901.

PRASA belująca Sipma Clasic Z279/1 (2007) mało używana, 33.000 zł, ok.Czyżewa. 664-856-707.

PRASA belująca Sipma Farma II (2002) stan bdb, 28.500 zł, gm.Suwałki. 509-334-603.

PRASA belująca Sipma Z230, pasowa, zmiennokomorowa, podbierak szer.ok.1.80m, st.db, 6.000 zł, gm.Rutka Tartak. (87)568-70-82, 695-524-865.

PRASA belująca Sipma Z271/1 (2004) garażowana, 26.500 zł, ok.Wys.Maz. 692-787-426.

PRASA belująca Sipma Z279/1 (1999) garażowana, lwł, stan bdb, 23.800 zł, ok.Wys.Maz. 664-389-967.

PRASA belująca Sipma Z-279/1 (2002) stan db, 24.000 zł. gm.Lipsk. (87)642-32-83.

PRASA belująca Sipma Z279/1 Farma (2004) szeroki podbierak, 30.900 zł, gm.Szepietowo. 600-540-758.

PRASA belująca Sipma Z569/1 (2007) lwł, szeroki podbieracz i ogumienie, stan bdb, 38.000 zł, gm.Mońki. 605-982-093.

PRASA belująca Sokółka (2008) 30.500 zł, ok.Łap. 603-454-874.

PRASA belująca Supertino no stop 150, szeroki podbierak, siatka, 18.500 zł, Przerośl. 693-511-311.

PRASA belująca Warsama Z543, 22.000 zł, gm.Szepietowo. 885-653-172.

PRASA belująca Welger 220 (1999) rotor, noże, opuszczana podłoga, owijanie siatką, 29.000 zł, Stawiski. 797-241-954.

PRASA belująca Welger BL 220, wąski podbierak, st.bdb, Bakałarzewo, 1.800 zł. 669-052-201.

PRASA belująca WELGER BLANCHOT RP 120 (1989) stan db, 12.500 zł, gm.Perlejewo. 505-318-389.

PRASA belująca Welger Blanchot, śr. bel 120cm, stan db, 14.000 zł, Przerośl. 514-704-789.

PRASA belująca Welger RP 12, 12.500 zł, Białystok. 600-074-823.

PRASA belująca Welger RP, siatka, sznurek, w ciągłej eksploatacji, 20.500 zł, ok.Bielska Podl. (85)739-51-10 po 20.

PRASA belująca Welger RP12, Białystok, 12.500 zł. 606-282-188.

PRASA belująca Welger RP-12, stan db, 13.000 zł, gm.Korycin. (85)721-81-81.

PRASA belująca Welger RP-12, stan db, 14.000 zł, gm.Dąbrowa B-stocka. 603-484-747.

PRASA belująca WELGER RP120, stan bdb, 26.000 zł, gm.Bargłów Kościelny. 513-772-779.

PRASA belująca Welger RP125, siatka, sznurek, st.bdb, 16.200 zł, Czyżew. 668-351-982.

PRASA belująca Welger RP-12S (1993) 14.900 zł, ok.Nowogrodu. 603-400-235.

PRASA belująca Welger RP200 (1997) szeroki podbierak, rotor, noże, siatka, 30.500 zł, ok.Stawisk. 518-442-235.

PRASA belująca Welger RP200, centr.smarowanie, podbieracz po regeneracji, stan.db, sprawna, 17.500 zł, gm.Raczki. 507-693-843, (87)568-55-52.

PRASA belująca Welger RP-200, szeroki podbieracz, rotor, noże, siatka, stan bdb, 26.500 zł, gm.Kobylin Borzymy. 660-042-305.

PRASA belująca Welger RP200, szeroki podbierak, rotor, noże, siatka, sznurek, 24.000 zł, Poświętne. 795-273-997.

PRASA belująca Welger, 120, szeroki podbierak, rotor, siatka, sznurek, 21.000 zł, ok.Czyżewa. 723-128-813.

PRASA belująca Welger, 12R (1990) 14.000 zł, gm.Nowy Dwór. 661-293-818.

PRASA belująca Welger, wałkowa, 120x150, 11.500 zł lub zamiana na 120x120, gm.Bielsk Podl. (85)731-07-20.

PRASA belująca z owijarką, 23.000 zł, Grajewo. 795-252-847.

PRASA belująca Z279 (2000) garażowana, stan bdb, 22.500 zł, gm.Jedwabne. 513-302-532.

PRASA belująca Z279/1 (1997) st.db, lwł, gm.Suchowola, 20.500 zł. 606-236-262.

PRASA belująca, Vikonbio, z owijarką, rotor, noże, siatka, 62.000 zł, Stawiski. 512-822-923.

PRASA kosktująca New Holland 355, stan bdb, 6.000 zł lub zamienię na owijarkę, Białystok. 660-455-817.

PRASA koskująca Samarol, stan bdb, 13.000 zł, Brzozowo Stare. (85)650-14-50.

PRASA kostkująca (1997) stan bdb, 13.000 zł, gm.Kobylin Borzymy. 886-587-654.

PRASA kostkująca Claas 40, 2.500 zł, ok.Wys.Maz. 781-241-952.

PRASA kostkująca Claas Bautz, st.bdb, 4.000 zł, gm.Nowogród. 692-078-589.

PRASA kostkująca Claas Markant, stan db, 5.500 zł, ok.Kolna. 608-068-173.

PRASA kostkująca Claas Merkator Dominat. 6000zł. 511-008-962.

PRASA kostkująca Claas, drabinka, wałek, 4.000 zł, Dąbrowa B-stocka. 721-295-453.

PRASA kostkująca FAHR HD 30, stan db, 4.500 zł, gm.Przytuły. (86)472-02-45.

PRASA kostkująca Fahr HD 300, podzespoły, 4.500 zł. (86)273-37-68.

PRASA kostkująca Fahr, podajnik, 6.500 zł, ok.Bakałarzewa. (87)569-34-53.

PRASA kostkująca Fortschritt K442, stan bdb, 2.500 zł, gm.Korycin. (85)721-94-09, po 18.

PRASA kostkująca Fortschritt, stan db, 5.000 zł, gm.Kolno. 518-335-008.

PRASA Kostkująca Haywang, stan db, 3.500 zł, gm.Kolno. 663-661-742.

PRASA kostkująca International 440, uszkodzony 1 aparat, 2.200 zł, ok.Stawisk. 668-633-707.

PRASA kostkująca International, 6.000 zł, ok.Suwałk. 515-136-537.

PRASA kostkująca JD 224T, stan bdb, 4.500 zł, ok.Suwałk. 507-842-995.

PRASA kostkująca JD332, podajnik słomy, 7.500 zł, Kolno. 508-403-214.

PRASA kostkująca MF, 2.500 zł, gm.Poświętne. (85)650-15-02.

PRASA kostkująca New Holand, 4.000 zł, gm.Poświętne. (85)650-14-00.

PRASA kostkująca New Hollnad, wielkogabarytowa, 80x60cm, 30.000 zł, gm.Sokoły. 602-593-342.

PRASA kostkująca niemiecka Fahr 30, stan db, 6.000 zł, gm.Lipsk. 695-753-391.

PRASA kostkująca niemiecka K-442/1, 2.500 zł, gm.Olecko. 607-939-096.

PRASA kostkująca niemiecka, 4.000 zł, gm.Goniądz. (85)738-05-78.

PRASA kostkująca niemiecka, wałek, drabinki, stan bdb, 3.000 zł, gm.Dąbrowa B-stocka. 500-776-642.

PRASA kostkująca polska Z224 (1986) drabinka +przeciwwaga, st.bdb, 7.000 zł, gm.Janów. 781-779-487.

PRASA kostkująca polska Z-224, 12.000 zł, gm.Nowy Dwór. (85)722-62-23.

PRASA kostkująca polska Z-224, drabinka, zaczep, stan bdb, 10.500 zł, Suchowola. (85)712-40-36.

PRASA kostkująca polska Z224/1 (1999) stan bdb, 15.500 zł, Brańsk. (85)737-38-61.

PRASA kostkująca polska, 10.000 zł, gm.Janów. (85)721-65-04.

PRASA kostkująca polska, 6.500 zł, ok.Szczuczyna. 691-775-023.

PRASA kostkująca polska, drabinka, 13.000 zł, gm.Zambrów. 696-765-767.

PRASA kostkująca polska, stan bdb, 8.200 zł, ok.Sejn. 664-424-333.

PRASA kostkująca Sipma (1990) 10.500 zł, gm.Andrzejewo. 664-425-353.

PRASA kostkująca Sipma (1991) podajnik, 10.000 zł, Mońki. 500-255-164.

PRASA kostkująca Sipma (1991) stan bdb, 9.500 zł, ok.Augustowa. (87)644-90-81.

PRASA kostkująca Sipma (1993) 10.000 zł, gm.Filipów. 600-729-621.

PRASA kostkująca Sipma (1993) 8.000 zł, ok.Zambrowa. (86)271-66-20.

PRASA kostkująca Sipma (1993) drabinka, wałek, stan bdb, 8.500 zł, ok.Zambrowa. 600-809-612.

PRASA kostkująca Sipma (1995) drabinka, garażowana, lwł, oryginał, 10.500 zł, gm.Zawady. 509-287-694.

PRASA kostkująca Sipma (1995) drabinka, garażowana, l-wł, stan bdb, 11.500 zł, ok.Wys.Maz. 793-491-858.

PRASA kostkująca Sipma (1997) 10.000 zł, ok.Szczuczyna. 606-526-770.

PRASA kostkująca Sipma (1998) 14.500 zł, gm.Klukowo. (86)277-29-02.

PRASA kostkująca Sipma (1999) 2.000 zł, gm.Stawiski. (86)278-56-73.

PRASA kostkująca Sipma +drabinka, 10.500 zł, gm.Krypno. (85)716-93-96.

PRASA kostkująca Sipma Z224 (1996) 10.000 zł, Łomża. 514-214-549.

PRASA kostkująca Sipma Z224, 12.000 zł, Andrzejewo. 504-148-324.

PRASA kostkująca Sipma Z224/1 (1992) 12.000 zł, gm.Andrzejewo. 663-059-161.

PRASA kostkująca Sipma Z224/1 (1993) 9.500 zł, gm.Goniądz. 721-091-902.

PRASA kostkująca Sipma Z224/1 (1993) drabinka, garażowana, mało używana, stan bdb, 15.000 zł, gm.Dobrzyniewo. 663-586-084.

PRASA kostkująca Sipma Z-224/1 (1993) l wł. garażowana, 13.000 zł, ok.Sokółki. (85)711-12-68.



PRASA kostkująca Sipma Z224/1 (1993) stan bdb, 12.500 zł, ok.Sokółki. 505-535-066.

PRASA kostkująca Sipma Z-224/1 (1995) 11.500 zł, gm.Choroszcz. 505-503-183.

PRASA kostkująca Sipma Z224/1, 9.000 zł, ok.Grajewa. 783-647-831.

PRASA kostkująca Sipma Z224/1, stan bdb, 9.000 zł, ok.Czyżewa. 783-474-098.

PRASA kostkująca Sipma Z-224/1, stan bdb, drabinka, garażowana, 11.000 zł, ok.Zambrowa. (86)271-07-88.

PRASA kostkująca Sipma, drabinka, stan bdb, 10.500 zł, gm.Jedwabne. 691-027-196.

PRASA kostkująca Sipma, stan bdb, 15.000 zł, Augustów. (87)643-18-87.

PRASA kostkująca Welger AP41, 3.100 zł, gm.Jedwabne. 511-811-374.

PRASA kostkująca Welger AP41, drabinka, wałek, stan bdb, 5.000 zł, ok.Łomży. 516-755-627.

PRASA kostkująca Welger AP45, drabinka, 6.000 zł, ok.Zambrowa. 693-351-650.

PRASA kostkująca Welger AP45, stan bdb, 10.500 zł, Sokoły. 505-380-188.

PRASA kostkująca Welger AR42, 6.400 zł, Augustów. 697-122-751.

PRASA kostkująca Welger, oryginalna, 3.800 zł, gm.Wizna. (86)219-63-06.

PRASA kostkująca Z203 (1996) polska +drabinka, zaczep, lwł, garażowana, stan bdb, 9.500 zł, gm.Czyżew. 507-235-541.

PRASA kostkująca Z-224 (1988) 7.000 zł, gm.Puńsk. 667-925-912.

PRASA kostkująca Z224, drabinka, stan bdb, 12.000 zł, gm.Nowy Dwór. 508-397-086.

PRASA kostkująca Z224, stan bdb, 11.000 zł, woj.mazowieckie, gm.Jabłonna Lacka. 511-745-203.

PRASA kostkująca Z-224/1 (1988) lwł, podajnik, zaczep, garażowana, 10.000 zł, Bakałarzewo. (87)569-42-88, 507-494-633.

PRASA kostkująca Z224/1 (1990) przeciwwaga, drabinka, oświetlenie, lwł, 10.500 zł, ok.Knyszyna. 518-202-370.

PRASA kostkująca Z224/1 (1998) stan bdb, 13.500 zł, Boguty. (86)277-51-20.

PRASA kostkująca Z224/1 polska (1990) stan bdb, 9.500 zł, gm.Tykocin. 601-539-545.

PRASA kostkująca Z224/1, 7.800 zł, ok.Augustowa. 724-835-587.

PRASA kostkująca Z224/1, polska, stan db, 6.500 zł, gm.Nowy Dwór. (85)722-62-09.

PRASA kostkująca Z224/1, stan bdb (1990) 10.900 zł, ok.Knyszyna. 505-608-420.

PRASA kostkująca Z-224/1, stan bdb, garażowana, drabinka, 16.000 zł, gm.Grodzisk. 514-265-338.

PRASA kostkująca, 3.500 zł, Sokoły. (86)476-36-59.

PRASA kostkująca, K442, 1.600 zł, Dąbrowa Białostocka. 519-604-434.

PRASA kostkująca, niemiecka Welger, stan db, 4.000 zł, ok.Suwałk. 508-531-155.

PRASA kostkująca, niemiecka, 2.500 zł, ok.Kolna. 508-477-283.

PRASA kostkująca, polska, mało używana, lwł, 12.500 zł. ok.Stawisk. (86)278-57-74, 784-569-805.

PRASA kostkująca, stan bdb, 3.200 zł, gm.Boguty. 512-202-521.

PRASA kostkująca, szeroki podbierak, hydraulicznie podnoszony, 2.000 zł, Ostrów Maz. 504-409-017.

PRASA kostkująca, Z224/1 (1996) 10.300 zł, gm.Łomża. 500-867-845.

PRASA kostkująca, zachodnia, st.bdb, 3.300 zł, gm.Ciechanowiec. 512-954-538.

PRASA kostkującą Sipma Z224/1 (1990) stan db, 10.000 zł, gm.Choroszcz. 509-901-634, (85)717-11-34.

PRASA rolująca Claas 46, 120x120, 18.000 zł, Korycin. 500-037-147.

PRASA rolująca Mascar (2003) Agroma, mało używana, stan bdb, 21.000 zł, Siedlce. 503-070-650.

PRASA rolująca NH (1994) 8.000 zł, Olecko. 880-626-954.

PRASA rolująca Sipma (2007) szeroki podbierak, zielona, garażowana, stan bdb, 29.000 zł, gm.Trzebieszów. 503-070-650.

PRASA rolująca Sipma Z279/1 (2004) stan bdb, 28.000 zł, gm.Grodzisk. (85)656-82-48.

PRASA rolująca Welger 220 Profi (1999) rotor, noże, opuszczona podłoga, siatka, 29.000 zł, gm.Stawiski. 797-241-354.

PRASA rolująca Welger RP12 (1984) 15.000 zł, Suchowola. (85)712-46-37.

PRASA rolująca Welger RP200, rotor, owijanie sznurkiem, 24.500 zł, gm.Sztabin. 508-851-634.

PRASA Welger RP12 (1990) stan db, 11.000 zł, ok.Bielska Podlaskiego. 504-360-693.

PRASA wysokiego zgniotu Sipma (1992) drabinka, zaczep, 9.500 zł, gm.Wyszki. 517-923-042.

PRASA zwijająca Sipma Farma II (2008) 39.500 zł, gm.Klukowo. (86)277-45-39, 516-309-962.

PRASE belująca Supertino SP1200 (1999) rotor, siatka, c.smarowanie, pełna hydraulika, 38.000 zł. 605-063-584.

PRASOOWIJARKA Claas Roland 46 Rotocut Sprint, 35.000 zł, gm.Łyse. 512-430-255.

PRASOOWIJARKA Claas, rotor, noże, siatka, 35.000 zł. 512-430-255.

PRĄDNICA do C-360, prawie nowa, 110 zł, gm.Trzcianne. 693-255-646.

PRĄDNICA do C-360, stan bdb, 110 zł, ok.Moniek. 794-497-969.

PRZEKŁADNIA do ciągnika do agregatu pradotwórczego, 1.000 zł, gm.Szepietowo. 608-628-815.

PRZEKŁADNIA, przełożenie 1:10, 350 zł. 600-750-386.

PRZENOŚNIK ślimakowy do zboża, 1.200 zł, Grabowo. (86)279-03-08.

PRZENOŚNIK ślimakowy do zboża, dł.4,5m, 1.300 zł, ok.Augustowa. 605-109-232 po 16.

PRZENOŚNIK ślimakowy, 4m, T-206 na 3, 1.700 zł, ok.Bielska Podl. 797-444-191.

PRZENOŚNIK ślimakowy, nowy, średnica 15cm, silnik 2.2KW, wózek 2-kołowy, dł.4-6m, 1.900 zł, gm.Kuźnica. 518-417-183.

PRZEPOMPOWNIA do gnojowicy, 4.200 zł, Czyżew. 698-676-518.

PRZETRZĄSACO-ZGRABIARKA, polska, gm.Rajgród, 600 zł. 885-847-549.

PRZETRZĄSACZ do pokosów Deutz Fahr, szer.4,80m, stan bdb, 3.700 zł, gm.Klukowo. 509-616-627.

PRZETRZĄSACZ do siana Mesko Rol (2005) 4.800 zł, gm.Suchowola. 508-155-020.

PRZETRZĄSACZ do siana Stohl, szer.6,80m, stan db, 9.000 zł, ok.Stawisk. 501-381-391, (86)278-58-36.

PRZETRZĄSACZ do siana, 2-gwiazdowy, stan bdb, 500 zł, gm.Szepietowo. 666-895-639.

PRZETRZĄSACZ Fella, 6-karuzelowy, hydraulicznie składany, stan bdb, 6.900 zł, gm.Szczuczyn. 603-208-784.

PRZETRZĄSACZO-ZGRABIARKA Mesco (2005) st. bdb. wałek, 5.500 zł, Szepietowo. 608-662-901.

PRZETRZĄSACZO-ZGRABIARKA Mesco, 4.000 zł, gm.Kobylin Borzymy. 788-240-143.

PRZETRZĄSACZO-ZGRABIARKA Mesko (2007) 5.500 zł, Kulesze Kość. 609-968-074.

PRZETRZĄSACZO-ZGRABIARKA Mesko (2007) stan bdb, 4.500 zł, gm.Suwałki. 509-334-603.

PRZETRZĄSACZO-ZGRABIARKA Mesko, sprawna, taśmociąg do kostek słomy, siana, 2.000-3.000 zł/szt. (85)712-80-56.

PRZETRZĄSACZO-ZGRABIARKA pasowa Z-234, 1.100 zł, ok.Sejn. 782-819-957.

PRZETRZĄSACZO-ZGRABIARKA VII, 800 zł, Krypno. 513-207-625.

PRZETRZĄSACZO-ZGRABIARKA Z518 (2005) paszowa, 2-wirnikowa, 3.500 zł, Nowe Piekuty. 698-664-181.

PRZETRZĄSACZO-ZGRABIARKA, 7-gwiazdowa, 1.000 zł, Kulesze Kościelne. (86)476-38-05.

PRZETRZĄSACZO-ZGRABIARKA, 7-gwiazdowa, stan db, 1.200 zł, gm.Rutki. 512-824-512.

PRZETRZĄSARKA DF, 4-kołowa, hydrauliczna, 7.500 zł, ok.Łomży. 604-412-207.

PRZETRZĄSARKA do siana Deutz Fahr, 6-kołowa, szer. 6.40 m, 9.000 zł, ok.Łomży. 604-412-207.

PRZETRZĄSARKA Kuhn, szer.5m, ręcznie rozkładana, 4.200 zł, gm.Klukowo. 796-089-055.

PRZETRZĄSARKO-ZGRABIARKA Mesko, 5.000 zł, ok.Suchowoli. 698-942-872.

PRZEWRACARKA 2-gwiazdowa i 4-gwiazdowa, od 1.800zł-3.000zł, Augustów. 518-010-997.

PRZEWRACARKA 4-gwiazdowa Deutz Fahr, ręcznie składana, 3.500 zł, ok.Zambrowa. 600-983-721.

PRZEWRACARKA 4-gwiazdowa DF, 2.500 zł, gm.Lelis, woj.mazowieckie. (29)761-71-28, 600-246-248.

PRZEWRACARKA 4-gwiazdowa DF, wałek, szer.5m, st.bdb, 3.200 zł, gm.Klukowo. 506-348-031.

PRZEWRACARKA 4-gwiazdowa, hydrauliczna, z wałkiem, stan bdb, 5.300 zł, Klukowo. 515-623-805.

PRZEWRACARKA 4-gwiazdowa, stan db, 2.000 zł, gm.Sokoły. 511-388-310.

PRZEWRACARKA 6-gwiazdowa, hydraulicznie składana, stan bdb, 6.900 zł, ok.Łap. (85)715-38-98.

PRZEWRACARKA 6-gwiazdowa, hydraulicznie składana, szerokie koła, stan bdb, 5.000 zł, gm.Jedwabne. 660-469-750.

PRZEWRACARKA Claas (1996) szer.6.40m 10.000 zł, gm.Zambrów. 889-434-053.

PRZEWRACARKA Deutz Fahr, 4-gwiazdowa, na szerokich kołach, 3.500 zł, ok.Przytuł. 518-268-526.

PRZEWRACARKA Deutz Fahr, 6-gwiazdowa, szerokie opony, hydraulicznie składana, 9.500 zł, gm.Bargłów. 607-353-456

PRZEWRACARKA Deutz-Fahr, hydraulicznie składana, szer.5m, 5.500 zł, gm.Augustów. 500-505-225.

PRZEWRACARKA DF 4-gwiazdowa, szer.5.20, 3.600 zł, gm.Przerośl. 507-430-560.

PRZEWRACARKA do siana 5-gwiazdowa, st.db, 700 zł, woj.mazowieckie, gm.Jabłonna Lacka. 511-745-203.

PRZEWRACARKA do siana, 4-gwiazdowa, 5.000 zł, gm.Boguty. 501-328-744.

PRZEWRACARKA do siana, konna, stan bdb, sprawna, 600 zł, Kalinowo. 691-366-404.

PRZEWRACARKA do siana, widłowa, ciągnikowa, na podnośnik, przerobiona, 400 zł. (85)711-17-36.

PRZEWRACARKA Duetz Fahr, 6-gwiazdowa, hydrauliczna, nowy model, mało używana, 9.900 zł, Wys.Maz. 530-880-054.

PRZEWRACARKA Fahr, szer.5,20m, ciągana, 2.300 zł, ok.Rajgrodu. 506-396-901.

PRZEWRACARKA Fella, szer.6.80, ciągana, stan bdb, 2.800 zł, ok.Grajewa. (86)273-36-38.

PRZEWRACARKA karuzelowa Claas 540, hydraulicznie składana, skrętna gwiazda, stan bdb, 7.700 zł, Szumowo. 509-707-743.

PRZEWRACARKA karuzelowa Claase Volto 640H, 14.500 zł, ok.Zambrowa. 663-677-392.

PRZEWRACARKA karuzelowa do siana, 5m, 5.800 zł, gm.Boćki. 694-877-468.

PRZEWRACARKA karuzelowa Kverneland Tarup746, 6-gwiazdowa, składana hydraulicznie, szerokie koła, stan bdb, 6.500 zł, gm.Bargłów, 695-674-087.

PRZEWRACARKA karuzelowa, 650 zł, ok.Augustowa. 726-859-816.

PRZEWRACARKA karuzelowa, Kverneland CA 746, hydraulicznie składana, 6-gwiazdowa, stan bdb, 10.500 zł, Zambrów. 663-677-392.

PRZEWRACARKA karuzelowa, niemiecka, 3.500 zł, gm.Szypliszki. 502-907-211.

PRZEWRACARKA karuzelowa, niemiecka, szer.5,30m, 3.400 zł, gm.Szypliszki. 605-524-139.

PRZEWRACARKA Kuhn, szer.5,20m, koła balonowe, 4.500 zł, gm.Kolno. 500-436-377.

PRZEWRACARKA Pottinger HIT 54, hydraulicznie składana, stan bdb, 5.700 zł, gm.Zambrów. 694-883-399.

PRZEWRACARKA Stohl, 4-gwiazdowa, szer.5m, 2.900 zł, Augustów. 668-166-657, (87)643-49-35.

PRZEWRACARKA, 4-gwiazdowa Deutz Fahr, hydraulicznie składana, 6.200 zł, gm.Sokoły. 696-847-030.

PRZEWRACARKA, 4-gwiazdowa Lely, szer.6m, hydraulika, stan bdb, 5.200 zł, Kołaki Kośc. 787-827-701.

PRZEWRACARKA, 6-gwiazdowa, Niemeyer, szer.8,70m, koła skrętne, 4xsiłownik, stan bdb, 8.300 zł, Kołaki Kośc. 787-827-701.

PRZEWRACARKI Claas, 5,5 m, hydrauliczna, 6.500 zł, lub zamienię na cyklop, rozrzutnik, przyczepa, ok.Augustowa. (87)643-18-87.

PRZEWRACARKO- zgrabiarka, stan db, 900 zł, gm.Boćki. (85)731-38-74.

PRZEWRACARKO-ZGRABIARKA 4-gwiazdowa, zaczepiana na podnośnik, 450 zł, gm.Wyszki. 518-749-043.

PRZEWRACARKO-ZGRABIARKA 5, 1.000 zł, gm.Szepietowo. 501-785-211.

PRZEWRACARKO-ZGRABIARKA 7-gwiazdowa, stan bdb, 950 zł, gm.Hajnówka. (85)686-88-35.

PRZEWRACARKO-ZGRABIARKA do siana Mesco (2005) 3.700 zł, ok.Nura. 507-707-352.

PRZEWRACARKO-ZGRABIARKA Pająk, 7-gwiazdowa, stan db, 1.200 zł, gm.Wys.Maz. (86)275-11-60.

PRZEWRACARKO-ZGRABIARKA VII, 1.600 zł, Krypno. (85)716-90-67.

PRZEWRACARKO-ZGRABIARKA, 6-gwiazdowa, 850 zł, ok.Sejn. 880-100-045.

PRZEWRACARKO-ZGRABIARKA, taśmowa, 600 zł, gm.Kuźnica. (85)722-41-46.

PRZYCZEPA (1997) 6,2x2,4m, 6t, borty aluminiowe, plandeka, 12.500 zł, ok.Sztabina. (87)641-40-54.

PRZYCZEPA 1-osiowa 3-stronny wywrot, 6.000 zł, Łapy. (85)715-26-69.

PRZYCZEPA 1-osiowa do przewozu zwierząt, zdejmowane borty, 2koła zapasowe, masywana, oświetlenie, 2.000zł, Suchowola. (85)712-42-22.

PRZYCZEPA 1-osiowa, 3-stronny wywrot, 6t, stan idealny, 7.500 zł, gm.Kulesze Kośc. 509-165-341.

PRZYCZEPA 1-osiowa, do przewozu zwierząt, 600 zł, Nowy Dwór. 667-124-790.

PRZYCZEPA 2-osiowa, stan bdb, 12.000 zł, gm.Mońki. (85)716-31-38.

PRZYCZEPA 4 t wywrotka Sanok D35, stan db, 4.000 zł, gm.Klukowo. 501-833-420.

PRZYCZEPA 4,5 t, 6.000 zł, gm.Tykocin. 605-216-404.

PRZYCZEPA 4t, D47, 3-stronny wywrot, 5.000 zł, ok.Łomży. 508-999-024.

PRZYCZEPA 4t, stan db, 4.500 zł, gm.Bargłów Kośc. 607-770-081.

PRZYCZEPA 4t, wywrotka, koła 10", 9.000 zł, gm.Olecko (87)520-05-15.

PRZYCZEPA 6t, 5.300 zł, Ostrołęka. 516-497-605.

PRZYCZEPA 6t, sztywna, 5.000 zł, Wys.Maz. (86)275-34-87.

PRZYCZEPA Autosan D47, 4,5 t, na 1 siłownik, 7.400 zł, Wys.Maz. 513-718-913.

PRZYCZEPA ciągnikowa 1-osiowa do przewozu bydła, stan db, 1.

PRZYCZEPA Jugosłowianka II, st.db, 4.500 zł, gm.Szepietowo. 693-077-331.
PRZYCZEPA Jugosłowianka III, 2.500 zł, gm.Poświętne. (85)650-19-94.
PRZYCZEPA Krone 6/45GD, do sianokiszonki, 10t, stanbdb, 21.500 zł, Klukowo. 507-018-113.
PRZYCZEPA Krone samozbierająca, 3200Turbo, 5.000 zł, Zambrów. 506-798-935.
PRZYCZEPA Krone Turbo 5000, 8.5 msześc, wałki, tandem, rotor, pełna hydraulika, 15.000 zł, ok.Wys.Maz. 518-499-758.
PRZYCZEPA niskopodwoziowa (1988) stan bdb, zarejestrowana, 11.000 zł, Sztabin. 609-572-640.
PRZYCZEPA platforma, 7x2,5m, na bliźniakach, 4.600 zł, gm.Sztabin. 501-653-850.
PRZYCZEPA rosyjska, 11t, 19.000 zł, Kulesze Kośc. 609-968-074.
PRZYCZEPA rosyjska, 11t, stan bdb, 20.000 zł, Kulesze Kośc. (86)476-38-05.
PRZYCZEPA samozbierajaca Pottinger SiloProfi II, roter, noże, łamny dyszel, 22.000 zł, ok.Zambrowa. 664-785-246.
PRZYCZEPA samozbierająca C-124 do sianokiszonki, 2 ubijacze, stan bdb, 4.500 zł, gm.Rudka. (85)739-42-34 po 20.00.
PRZYCZEPA samozbierająca Claas 330S, 8t, rotor, łamany dyszel, 9.000 zł, Zambrów. 664-816-003.
PRZYCZEPA samozbierająca Claas 335S, hamulce powietrzne, rotor, noże, stan bdb, 24.500 zł, Bargłów. 607-353-456.
PRZYCZEPA samozbierająca Claas 440, sterowanie, panel, szerokie koła, pneumatyka, 23.000 zł, Zambrów. 725-010-348.
PRZYCZEPA samozbierająca Claas Sprint 330 S, 8 t, tandem, wały, 13.000 zł, ok.Sejn. 721-798-342.
PRZYCZEPA samozbierająca Claas Sprint 330K, noże, rotator, 10.000 zł, ok.Stawisk. 694-672-065.
PRZYCZEPA samozbierająca Deutz fahr, 7t, noże, wałki, tandem, 15.000 zł, gm.Zambrów. 696-765-767.
PRZYCZEPA samozbierająca DF, 8t, pełna hydraulika, 17.000 zł, gm.Kolno. 666-097-421.
PRZYCZEPA samozbierająca do sianokiszonki Deutz Fahr, 23-nożowa, tandem, łamany dyszel, st.bdb, 11.000 zł, ok.Kulesz Kościelnych. 507-626-400.
PRZYCZEPA samozbierająca do sianokiszonki Krone HF-3500, hydrulicznie podnoszona, 5.800 zł, ok.Suwałk. (87)565-17-79.
PRZYCZEPA samozbierająca do sianokiszonki na tandemie, noże, rotor, 7.900 zł, gm.Poświętne. 660-251-660.
PRZYCZEPA samozbierająca jugosłowianka II, 2.000 zł, gm.Łomża. 664-925-514.
PRZYCZEPA samozbierająca Jugosłowianka PRP3, 5.300 zł, gm.Kulesze Kośc. 723-918-295.
PRZYCZEPA samozbierająca jugosłowiańska, 4.500 zł, gm.Czyżew. 604-849-488.
PRZYCZEPA samozbierająca Krone HSD4001, tandem, trzy wałki, łamany dyszel, nowe noże, 10.200 zł, Gołdap. 792-877-025.
PRZYCZEPA samozbierająca Krone HSD5003, tandem, łamany dyszel, rotor, noże, trzy wałki, 9.500 zł, Turośl. 517-782-266.
PRZYCZEPA samozbierająca Krone Titan 6,36GD, noże, rotor, szerokie ogumienie, stan bdb, 33.000 zł, gm.Bargłów. 607-353-456.
PRZYCZEPA samozbierająca Krone, rotor, noże, 14.800 zł, gm.Poświętne. 508-138-329.
PRZYCZEPA samozbierająca Mengele Law 360C, ład 7 t, tandem, noże, 11.400 zł, ok.Augustowa. 605-868-286.
PRZYCZEPA samozbierająca Mengele Law 460 Super Quatro, 8t, 16.200 zł, gm.Sokoły. 608-885-987.
PRZYCZEPA samozbierająca Mengele Super Garant 538/2, 10t, podwyższana, szerokie ogumienie, 30.000 zł,gm.Rutki. 506-703-663, (86)475-38-18 po 19.
PRZYCZEPA samozbierająca Mengele, maszt do bel, 1.900-7.200 zł/szt, ok.Sztabina. 698-745-617.
PRZYCZEPA samozbierająca niemiecka 7t, noże, wałki, 7.000 zł, Zambrów. 783-150-911.
PRZYCZEPA samozbierająca polska Kuhn, 3.900 zł, Drohiczyn. 608-133-571.
PRZYCZEPA samozbierająca polska Metaltech Mirosławiec, rotor, 4.500 zł, gm.Kulesze Kośc.. (86)476-37-39.
PRZYCZEPA samozbierająca polska, górny zaczep, stan bdb, 3.000 zł, ok.Dobrzyniewa. 513-931-356.
PRZYCZEPA samozbierająca Potinger Europrofi II (1996) rotor, noże, 70.000 zł, ok.Ostrołęki. 509-625-155.
PRZYCZEPA samozbierająca Pottinger (1992) 8t, tandem, rotor, noże, 28.000 zł, Wys.Maz. 798-938-859.
PRZYCZEPA samozbierająca Pottinger Silo Profi, 3 noże, łamany dyszel, 14.900 zł, Ostrów Maz. 884-100-456.
PRZYCZEPA samozbierająca Pottinger, 5.000 zł, ok.Suchowoli. 505-365-643.
PRZYCZEPA samozbierająca Strautman SVIIDO, 30.000 zł, gm.Czyżew. 600-419-637.
PRZYCZEPA samozbierająca Strautmann Vittese 230 (1991) 18.000 zł, ok.Ostrołęki. 509-625-155.
PRZYCZEPA samozbierająca T050/2 Opalenica, st.bdb, 5.900 zł, Sejny. 533-310-240.
PRZYCZEPA samozbierająca T055/6 (1995) 5.000 zł, Kobylin Borzymy. 608-377-028.
PRZYCZEPA samozbierająca, 2.500 zł, gm.Jedwabne. 518-219-261.
PRZYCZEPA samozbierająca, 2.500 zł, gm.Wizna. 784-190-271.
PRZYCZEPA samozbierająca, 4.500 zł, gm.Jeleniewo. 511-997-925.
PRZYCZEPA samozbierająca, boki pełne, blaszane, 3t, 2.500 zł, gm.Przerośl. 502-094-458.
PRZYCZEPA samozbierająca, do zielonek, Krone, 6t, wałki, noże, rotor, 9.000 zł, ok.Czyżewa. 791-033-068.
PRZYCZEPA samozbierająca, polska, duża, 2.500 zł, gm.Tykocin. 699-914-434.
PRZYCZEPA samozbierająca, stan bdb, 7.000 zł, ok.Suwałk. 506-865-196.
PRZYCZEPA samozbierająca, średnia, stan db, 2.500 zł, gm.Boćki. 518-838-396.
PRZYCZEPA sztywna 10t (1987) 11.000 zł, gm.Mały Płock. 604-794-068.
PRZYCZEPA sztywna 3,5 t, stan db, 4.000 zł, ok.Szumowa. (86)476-83-22 po 20.00.
PRZYCZEPA sztywna, 4t, stan bdb, 3.500 zł, Krypno. (85)716-93-96.
PRZYCZEPA sztywna, 6t, do bel, 4.000 zł, ok.Ciechanowca. (86)277-20-17, 517-690-227.
PRZYCZEPA sztywna, 6t, gm.Szepietowo, 6.000 zł, 664-783-006.
PRZYCZEPA tandem 7t Dobre Miasto, podwójne borty, 16.000 zł, Drohiczyn. 609-000-608.
PRZYCZEPA wywrotka (1992) 12t, 13.000 zł, Kulesze Kośc. 517-817-092.
PRZYCZEPA wywrotka 13 t, 15.000 zł, gm.Korycin. 501-804-359.
PRZYCZEPA wywrotka 1-osiowa, 6.000 zł, gm.Łapy. (85)650-21-57.
PRZYCZEPA wywrotka 1-osiowa, 7.500 zł, Augustów. (87)644-58-47.
PRZYCZEPA wywrotka 1-osiowa, wywrot 3-stronny, 10.000 zł, gm.Sidra. 512-729-220.
PRZYCZEPA wywrotka 4 t, podwójne borty, kompletna, 10.500 zł, Szepietowo. 668-408-274.
PRZYCZEPA wywrotka 4,5 t, 5.000 zł, ok.Siemiatycz. (85)656-84-13.
PRZYCZEPA- wywrotka 6t, 3-stronny wywrot, 7.500 zł, ok.Stawisk. 602-118-639.
PRZYCZEPA wywrotka 6t, podwójne borty, stan bdb, 10.500 zł, Szepietowo. 508-585-394.
PRZYCZEPA wywrotka 8t, podwójne borty, 16.000 zł, Łapy. 503-860-918.
PRZYCZEPA wywrotka Autosan (1984) 4t, 2 siłowniki, koła 11, 9.500 zł, gm.Perlejewo. 600-707-867.
PRZYCZEPA wywrotka D47, 3-stronny wywrot, niskie koła, 6.000 zł, gm.Jaświły. 517-495-920.
PRZYCZEPA wywrotka D55, 6t, 14.200 zł, ok.Szepietowa. 693-102-318.
PRZYCZEPA wywrotka D55-D732, stan bdb, 7.900 zł, Szepietowo. 507-960-008.
PRZYCZEPA wywrotka D732, 4-tonowa, 2-tłokowa, niskie koła, stan bdb, 11.000 zł, ok.Łomży. 668-381-221.
PRZYCZEPA wywrotka D732, stan bdb, 11.000 zł, gm.Knyszyn. 603-101-211.
PRZYCZEPA wywrotka Kościan, 4t, lwł, stan bdb, 8.500 zł, gm.Sztabin. 609-471-375.
PRZYCZEPA wywrotka na 1-siłownik, do remontu, 3.000 zł, gm.Rutki. 511-104-194.
PRZYCZEPA wywrotka rosyjska, stan bdb, 10.500 zł, ok.Moniek. 794-497-969.
PRZYCZEPA wywrotka, 11.000 zł, gm.Łomża. 882-245-180.
PRZYCZEPA wywrotka, 180x280, 3.700 zł, Suwałki. 600-737-607.
PRZYCZEPA wywrotka, 1-osiowa, 350x200x50cm, 6.500 zł, Zabłudów. 500-383-912.
PRZYCZEPA wywrotka, 1-osiowa, 6t, nowa skrzynia, 3-stronny wywrot, stan bdb, 7.300 zł, Kulesze Kośc. (86)476-38-20.
PRZYCZEPA wywrotka, 1-osiowa, 8t, 3-stronny wywrot, na resorach, do zboża, 6.900 zł, Mońki. 606-278-475.
PRZYCZEPA wywrotka, 1-osiowa, 8t, 8.200 zł, Krzywe. 604-449-646.
PRZYCZEPA wywrotka, 1-osiowa, fabryczna, mało używana, st.bdb, 5.000 zł, Mońki. 721-695-661.
PRZYCZEPA wywrotka, 1-osiowa, ład. 8 t, nowe blachy, 23.000 zł, Siemiatycze. 600-410-915.
PRZYCZEPA wywrotka, 1-osiowa, nowa, 6.900 zł, Mońki. 601-455-752.
PRZYCZEPA wywrotka, 1-osiowa, tylny wywriot, automatyczna klapa, 4,5t, 8.000 zł, gm.Kulesze Kościelene. 663-560-948.
PRZYCZEPA wywrotka, 1-siłownik, 4.000 zł lub zamienię na roztrząsacz obornika 1-osiowy, ok.Szypliszk. 797-948-704.
PRZYCZEPA wywrotka, 2szt, 4-8t, 6.000-8.000 zł, ok.Suwałk. 662-593-789.
PRZYCZEPA wywrotka, 3,5t, do remontu, 3.200 zł, ok.Rajgrodu. 885-027-984.
PRZYCZEPA wywrotka, 3-stronny wywrot, 4,5t, zarejestrowana, 6.500 zł, gm.Sokółka. (85)711-60-81.
PRZYCZEPA wywrotka, 4 t, stan bdb, 11.000 zł, ok.Szumowa. (86)476-83-22 po 20.00.
PRZYCZEPA wywrotka, 4,5t, 2szt, 7.800- 9.300 zł/szt lub zamiana na przyczepę 10t, gm.Mały Płock. 516-327-970.
PRZYCZEPA wywrotka, 4,5t, 7.500 zł, Czyżew Osada. 604-167-045.
PRZYCZEPA wywrotka, 4,5t, niemiecka, 2-stronny wywrot, 5.500 zł, gm.Piątnica. 692-874-761.
PRZYCZEPA wywrotka, 4t, bliźniaki, 7.200 zł, Sztabin. 501-653-850.
PRZYCZEPA wywrotka, 6t, nowe burty, 9.500 zł, gm.Andrzejewo. 695-777-366.
PRZYCZEPA wywrotka, 8.000 zł, ok.Zambrowa. (86)271-76-85, 600-280-924.
PRZYCZEPA wywrotka, HL81, 8t, 10.000 zł, Juchnowiec. (85)719-65-21 po14.
PRZYCZEPA wywrotka, niemiecka, 4,5 t, 6.000 zł, ok.Sejn. 609-053-217.
PRZYCZEPA zbierająca do siana T-010/1, dmuchawa do siana, 3.000 zł/kpl, gm.Wyszki. 504-644-716.
PRZYCZEPA zbierająca do siana, stan db, dł. 12 m, 8.500 zł, Ełk. 602-266-209.
PRZYCZEPA zbierająca T010/1 Klecz Dolna, 3.000 zł, Dolistowo. 509-634-053.
PRZYCZEPA zbierająca T55, 5.000 zł, ok.Przerośli. 511-997-925.
PRZYCZEPA 2-osiowa, 4 t, borty drewniane, stan bdb, 2.000 zł, gm.Poświętne. (85)650-14-73 po 20.
PRZYCZEPA, 10t, sztywna, 6.000 zł, gm.Łomża. 664-683-301.
PRZYCZEPA, 2-osiowa, 1.500 zł, Nowinka. 784-190-271.
PRZYCZEPA, 2szt, 11,5-16t, 7.000 zł/szt, gm.Poświętne. 501-599-924.
PRZYCZEPA, 4t, stan db, 4.500 zł, gm.Augustów. 661-356-068.
PRZYCZEPA, 6t, tandem, 3.500 zł, Nowy Dwór. 667-124-790.
PRZYCZEPA, wywrotka, koła 20", 4.500 zł, ok.Czyżewa. 606-979-165.
PRZYCZEPKA 1-osiowa, ład.1t, fabrycznie nowa, 2.500 zł, Bielsk Podlaski. 601-797-382.
PRZYCZEPKA ciągnikowa 250x200x150cm, 3.200 zł, lub zamienię na formy do kręgów, wózek widłowy, gm.Trzcianne. 500-332-365.
PRZYCZEPKA ciągnikowa do przewozu zwierząt, 3.000 zł, gm.Wys-Maz. 604-603-196.
PRZYCZEPKA ciągnikowa do przewozu zwierząt, stan db, 2.300 zł, ok.Raczek. 518-815-946.
PRZYCZEPKA ciągnikowa, 2-kołowa, 1-osiowa, 1.500 zł, Kuźnica. (85)722-42-09.
PRZYCZEPKA do przewozu krów, 3.200 zł, gm.Nowogród. 602-531-877, (86)271-59-22.
PRZYCZEPKA do przewozu zwierząt Beckman, 5.500 zł, ok.Grajewa. (86)273-86-20.
PRZYCZEPKA do zielonek Strautmann, 3.200 zł. 509-350-923.
PRZYCZEPKA DW 47A, rolniczo-samochodowa (1998) wywrotka, 4.5t, 6.700 zł, gm.Węgorzewo. (87)427-38-27.
PRZYCZEPKA na dwie krowy, zarejestrowana, 3.600 zł, ok.Łomży. 512-205-918.
PRZYCZEPKA samochodowa do przewozu małych cieląt, zarejestrowana, 1.050 zł, gm.Świętajno. (87)521-56-13.
PRZYCZEPKA, 1-osiowa do wywozu drewna, 3.700 zł, Hajnówka. (85)684-23-95 po 19.00.
PRZYRZĄD do sprawdzania wtryskiwaczy i regulacji ciągników, sprawny, 1.600 zł, ok.Brańska. 509-188-806.
PRZYSTAWKA do kukurydzy Claas, 6-rzędowa, 600/800, stan bdb, 8.500 zł, ok.Bielska Podlaskiego. 608-300-025.
PRZYSTAWKA do kukurydzy, 4-rzędowa, cięcie, gm.Boguty, 8.000 zł. 500-575-738.
PRZYSTAWKA do pługa, 1-skibowa, wys. ramy 80cm, 1.000 zł, gm.Andrzejewo. 695-777-366.
RAK do ładowania bel, stan bdb, mało używany, 1.000 zł, ok.Augustowa. 509-490-765.
RAMA do bron, 9-polowa, hydraulicznie rozkładana, zwieszana, 4.500 zł, Mikołajki. 609-955-855.
RAMA do kultywatora, szer. 3m, 250 zł, Augustów. 665-514-780.
RAMA z kołami do przyczepy 1-osiowej, 1.100 zł, gm.Janów. 603-128-091.
RĘBAK do drzewa, 6.000 zł, gm.Łapy. (85)650-21-57.
RĘBAK do gałęzi do 10 cm (2009) 13KM, benzyna, 2 podajniki, 3.700 zł, Augustów. 607-763-397.
RĘBAK do gałęzi Skorpion 250, st.bdb, 19.000 zł, ok.Śniadowa. 510-536-953.
RĘBAK do gałęzi, przyczepiany do ciągnika, 4.200 zł, ok.Czarnej B-ckiej. 503-928-220.
ROZBIJAK do siana 2-rzędowy, 300 zł, ok.Białegostoku. (85)719-64-06.
ROZBIJAK do siana 4-gwiazdowy Deutz Fahr, stan bdb, 5.000 zł, ok.Wys.Maz. 602-688-789.
ROZBIJAK do siana 6-gwiazdowy, hydraulicznie składany, stan bdb, 6.800 zł, ok.Łap. 603-899-930.
ROZBIJAK do siana Kuhn, Fahr, 4-karuzelowe, stan bdb, 2.550 zł/szt, ok.Augustowa. 506-333-493.
ROZBIJAK do siana Kuhn, szer.5m, 3.000 zł, Sokoły. 608-114-679.
ROZBIJAK do siana nowy, na gwarancji, 2-gwiazdowy, 700 zł, Dąbrowa B-cka. 510-568-043.
ROZBIJAK do siana, 2-gwiazdowy, 550 zł, Suchowola. 512-511-246.
ROZBIJAK do siana, 3-gwiazdowy, 650 zł, ok.Nowego Dworu. 607-411-444.
ROZBIJAK do siana, 4-gwiazdowy, ciągany, do naprawy, 700 zł, ok.Zambrowa. 504-678-802.
ROZBIJAK do siana, Niemayer, 6-gwiazdowy, szer.7.2, stan bdb, 6.200 zł, Zambrów. 662-731-569.
ROZBIJAK do siana, szer.3.5m, stan bdb, 3.000 zł, ok.Sokółki. 507-530-072.
ROZBIJAK pokosów 2-gwiazdowy, 650 zł, ok.Sejn. 885-129-840.
ROZBIJAK pokosów 4-gwiazdowy, Deutz Fahr, ręcznie rozkładany, 3.100 zł, ok.Jedwabnego. (86)215-02-75, 660-529-185.
ROZBIJAK pokosów 6-gwiazdowy Niemayer, 6.000 zł, Mońki. 664-524-111.
ROZBIJAK pokosów hydrauliczny IV, stan bdb, 6.000 zł, lub zamienię na VI, gm.Klukowo. 694-771-504.
ROZBIJAK pokosów Kuhn, hydraulicznie rozkładany szer.5.5m, 5.500 zł, gm.Dziadkowice. 603-216-447.
ROZBIJAK pokosów, 2-gwiazdowy, polski, 900 zł, gm.Augustów. 789-032-639.
ROZBIJAK pokosów, 2-karuzelowy, 500 zł, gm.Dąbrowa B-stocka. 502-752-153.
ROZBIJAK pokosów, Deutz Faht, szer.5.25, 3.100 zł, ok.Knyszyna. 505-608-420.
ROZBIJAK pokosów, zawieszany, 1.800 zł, gm.Dąbrowa Biał. 601-970-749.
ROZDRABNIACZ łęcin, 4-rzędowy, 3.000 zł, gm.Łomża. 664-683-301.
ROZDRABNIACZ słomy do kombajnu MF 186, 187, 206, 3.200 zł, gm.Kolno. 508-761-648.
ROZRZUTNIK 10 t, do lekkiego remontu, 10.500 zł, ok.Łomży. (86)279-05-14.
ROZRZUTNIK 1-osiowy (1994) stan db, 4.000 zł, ok.Ciechanowca. 509-549-221.
ROZRZUTNIK 1-osiowy Czarna Białostocka, 4.000 zł, ok.Stawisk. 885-790-779.
ROZRZUTNIK 1-osiowy Czarna Białostocka, stan db, 4.600 zł, gm.Sidra. (85)721-14-85.
ROZRZUTNIK 1-osiowy Dobre Miasto, 3.200 zł, ok.Jedwabnego. 798-434-377.
ROZRZUTNIK 1-osiowy, nadstawy, 3t, 6.000 zł, ok.Zambrowa. (86)211-60-33.
ROZRZUTNIK 1-osiowy, nadstawy, 8t, 16.500 zł, ok.Zambrowa. (86)211-60-33.
ROZRZUTNIK 1-osiowy, po remoncie, nowe borty, opony, listwy, łańcuchy, 5.500 zł gm.Węgorzewo. (87)427-38-27.
ROZRZUTNIK 1-osiowy, polski, 1.700 zł, gm.Grajewo. (86)273-20-31.
ROZRZUTNIK 1-osiowy, st.db, 2.800 zł, gm.Rutki. 604-912-837.
ROZRZUTNIK 1-osiowy, stan bdb, 3.500 zł, gm.Mońki. (85)716-31-38.
ROZRZUTNIK 1-osiowy, stan db, 2.900 zł, gm.Poświętne. 606-128-838.
ROZRZUTNIK 2-osiowy (1987) stan bdb, 4.700 zł, ok.Klukowa. 515-623-805.
ROZRZUTNIK 2-osiowy Czarna B-cka (1989) stan bdb, 4.800 zł, Klukowo. 798-459-060.
ROZRZUTNIK 2-osiowy Czarna Białostocka (1989) stan bdb, lwł, 5.200 zł, gm.Wizna. 514-214-549.
ROZRZUTNIK 2-osiowy Czarna Białostocka, st.bdb, 5.500 zł, gm.Janów. 500-334-139.
ROZRZUTNIK 2-osiowy, 3.500 zł, ok.Tykocina. 507-814-427.
ROZRZUTNIK 2-osiowy, Czarna Białostocka, zastawki do kukurydzy, stan bdb, 6.500 zł, gm.Siemiatycze. 505-232-745.
ROZRZUTNIK 7t, tandem, tylna klapa, zastawki do kukurydzy, stan bdb, 17.000 zł, gm.Rutki. 508-533-804.
ROZRZUTNIK do obornika Welger, stan bdb, 5.000 zł, gm.Puńsk. 512-824-101.
ROZRZUTNIK Gilbert, 10t, stan bdb, szerokie koła, nadstawki, 22.900 zł, ok.Stawisk. 512-439-023.
ROZRZUTNIK obornik, 1-osiowy, 3.000 zł, gm.Klukowo. 512-175-632.
ROZRZUTNIK obornika 1-osiowy Czarna B-cka, długi, 3.500 zł, ok.Suchowoli. 503-573-604.
ROZRZUTNIK obornika 1-osiowy Czarna Biał, 2.600 zł, gm.Kolno. 510-251-497.
ROZRZUTNIK obornika 1-osiowy, 2-taśmowy, stan db, 2.800 zł, gm.Rajgród. 602-536-952.
ROZRZUTNIK obornika 1-osiowy, nadstawki do kukurydzy, po remoncie, 3.800 zł, gm.Poświętne. (85)650-14-00.
ROZRZUTNIK obornika 1-osiowy, stan bdb, 4.500 zł, gm.Janów. 516-026-263.
ROZRZUTNIK obornika 2-osiowy (1990) używany 6-lat, stan db, 9.000 zł, ok.Jeżewa. 510-077-785.
ROZRZUTNIK obornika 2-osiowy Czarna B-cka, stan bdb, 6.000 zł. gm.Jedwabne. (86)472-15-11.
ROZRZUTNIK obornika 2-osiowy Czarna B-stocka, oryginalny (1989) 5.100 zł, ok.Jedwabnego. (86)215-02-75.
ROZRZUTNIK obornika 2-osiowy na resorach, 3.200 zł, ok.Moniek. 664-233-778.
ROZRZUTNIK obornika 2-osiowy, 4,5 t, podwyższone borty, nie używany (2004) 14.000 zł, gm.Puńsk. 667-925-912.
ROZRZUTNIK obornika 2-osiowy, 4t, po remoncie, nowe borty, podłoga, 7.000 zł, gm.Andrzejewo. 668-968-905.
ROZRZUTNIK obornika 2-osiowy, 6.000 zł, gm.Szepietowo. 885-653-172.
ROZRZUTNIK obornika 2-osiowy, do remontu, 2.200 zł, Bielsk Podlaski. 501-717-708.
ROZRZUTNIK obornika 2-osiowy, nowy typ, mało używany, stan bdb, 6.500 zł, gm.Jedwabne. 516-852-187.
ROZRZUTNIK obornika 2-osiowy, polski, do remontu, 3.500 zł, ok.Sejn. 609-053-217.
ROZRZUTNIK obornika 2-osiowy, st.bdb, po kap.remoncie, 6.500 zł, woj.mazowieckie, gm.Jabłonna Lacka. 511-745-203.
ROZRZUTNIK obornika 2-osiowy, zastawy do kukurydzy, 6.000 zł, gm.Suchowola. 606-378-018.
ROZRZUTNIK obornika 4t, rosyjski, stan db. 3.000 zł, gm.Sokoły. 516-907-923.
ROZRZUTNIK obornika 6 t, tandem, 13.500 zł ok.Czyżewa. (86)275-61-09.
ROZRZUTNIK obornika 6t, 3.500 zł, Raczki. 512-217-310.
ROZRZUTNIK obornika 7t, 3-wałki, hydrauliczny posuw, 14.000 zł, Sokoły. 608-114-679.
ROZRZUTNIK obornika 7t, tandem, 5.500 zł, ok.Suwałk. 795-702-186.
ROZRZUTNIK obornika 8 t, sprawny, 12.000 zł, ok.Ciechanowca. 514-337-761.
ROZRZUTNIK obornika Belarus, 6-tonowy, 6.500 zł, Suchowola. 607-256-442.
ROZRZUTNIK obornika Czarna B-cka, 3.800 zł, gm.Tykocin. 660-350-060.
ROZRZUTNIK obornika Czarna Biał, przyczepa jednoosiowa, talerzówka, ślimak do zboża, 1.500-8.000 zł, Brańsk. 511-668-663 po 16.00.
ROZRZUTNIK obornika Czarna Białostocka (1988) 1-osiowy, stan db, 4.700 zł, ok.Wys.Maz. 693-102-318.
ROZRZUTNIK obornika Czarna Białostocka (1988) garażowany, st.bdb, 3.600 zł, ok.Wys.Maz. 664-389-967.
ROZRZUTNIK obornika Czarna Białostocka (2006) dodatkowe borty do kukurydzy, 35.000 zł, Wys.Maz. 501-416-585.
ROZRZUTNIK obornika Czarna Białostocka, 12-osiowy, stan db, 5.300 zł, gm.Juchnowiec. 500-215-429.
ROZRZUTNIK obornika Czarna Białostocka, 2-osiowy, 7.000 zł, ok.Choroszcz. 503-905-516.
ROZRZUTNIK obornika Czarna Białostocka, 2-osiowy, nadstawki do kukurydzy, stan bdb, 6.500 zł, ok.Grajewa. 505-358-046 po 15.
ROZRZUTNIK obornika Czarna Białostocka, nowe taśmy, stan bdb, 5.500 zł, Wys.Maz. (86)275-31-00.
ROZRZUTNIK obornika fabryczny (1995) 6t, tandem, 12.000 zł, Czyżew. 604-849-488.
ROZRZUTNIK obornika Fortschnitt, 12t, stan bdb, 12.000 zł, gm.Grodzisk. 608-072-341.
ROZRZUTNIK obornika Fortschritt, 10t, wałki pionowe, 16.000 zł, Mońki. 664-524-111.
ROZRZUTNIK obornika Fortschritt, stan bdb, 19.000 zł, Szepietowo. 721-400-237.
ROZRZUTNIK obornika I-osiowy, Czarna Białostocka, nieużywany, 6.500 zł, gm.Janów. 511-031-897.
ROZRZUTNIK obornika Krone, 5t, nowy aparat, 7.500 zł, gm.Grodzisk. 608-072-341.
ROZRZUTNIK obornika Roland 9t, klapa hydrauliczna, stan bdb, 18.500 zł, gm.Zambrów. (86)271-75-61.
ROZRZUTNIK obornika T088, ład. 10 t, tandem, posuw hydrauliczny, stan bdb, 16.500 zł, Mońki. 692-003-101.
ROZRZUTNIK obornika tandem 11 t, stan bdb, 17.000 zł, ok.Suwałk. 782-056-032.
ROZRZUTNIK obornika, 10t (1989) stan bdb, 12.000 zł, ok.Jeżewa. 518-376-349.
ROZRZUTNIK obornika, 10t, 2-taśmy, klapa, 4-wały pionowe, szerokie ogumienie, płynny posów, 24.000 zł, Andrzejewo. 886-275-236.
ROZRZUTNIK obornika, 12t, st.bdb, 13.500 zł, gm.Zbójna. 888-969-996.
ROZRZUTNIK obornika, 12t, tandem, 2 taśmy, st.bdb, 19.000 zł, gm.Boguty. 692-482-777.
ROZRZUTNIK obornika, 12t, tandem, nadstawki do kukurydzy, 35.000 zł, gm.Szumowo. 608-458-645.
ROZRZUTNIK obornika, 1-osiowy, 3.000 zł, Krypno. (85)716-90-67.
ROZRZUTNIK obornika, 1-osiowy, 3-tonowy, 3.000 zł, Kobylin Borzymy. 608-377-028.
ROZRZUTNIK obornika, 1-osiowy, 4.000 zł, Kobylin. 698-131-221.
ROZRZUTNIK obornika, 1-osiowy, Czarna Białostocka, 2.700 zł, gm.Lipsk. 691-961-139.
ROZRZUTNIK obornika, 1-osiowy, stan bdb, 3.500 zł, Mońki. 510-554-724.
ROZRZUTNIK obornika, 1-osiowy, stan bdb, 4.500 zł, gm.Śniadowo. 516-732-919.
ROZRZUTNIK obornika, 1-osiowy, stan db, koła 10", 2.100 zł, Wizna. 512-824-741.
ROZRZUTNIK obornika, 2-osiowy (2004) 5t, nadstawki do kukurydzy, 12.500 zł, lub zamiana na bydło, gm.Krasnopol. 604-591-060.
ROZRZUTNIK obornika, 2-osiowy Czarna Białostocka (1989) 4.500 zł, gm.Nowe Piekuty. 600-600-812.
ROZRZUTNIK obornika, 2-osiowy Czarna Białostocka, 3.600 zł, gm.Czyżew. (86)477-10-62.
ROZRZUTNIK obornika, 2-osiowy, 3.000 zł, gm.Grabowo. 509-270-261.
ROZRZUTNIK obornika, 2-osiowy, 4.200 zł, gm.Wys.Maz. 697-748-240.
ROZRZUTNIK obornika, 2-osiowy, 5.500 zł, gm.Mońki. (85)716-52-68.
ROZRZUTNIK obornika, 2-osiowy, jedna taśma, 5.000 zł, gm.Łomża. 664-344-447.
ROZRZUTNIK obornika, 2-osiowy, mało używany, 10.200 zł, Białystok. 601-320-381.
ROZRZUTNIK obornika, 2-osiowy, na resorach, piły, 7.000 zł, Olecko. (87)520-05-15.
ROZRZUTNIK obornika, 2-osiowy, resory, oryginał, 9.500 zł, Szepietowo. (86)476-14-24.
ROZRZUTNIK obornika, 2-osiowy, resory, stan bdb, 5.500 zł, ok.Wys.Maz. (86)476-14-11.
ROZRZUTNIK obornika, 2-osiowy, w oryginale, 4t, 7.500 zł, Czarna Białostocka. 698-908-440.
ROZRZUTNIK obornika, 4.000 zł, gm.Kobylin. 698-335-474.
ROZRZUTNIK obornika, 4t, 1-osiowy, lwł, 4.500 zł, ok.Sokół. 514-726-759.
ROZRZUTNIK obornika, 5,5-tonowy, stan db, 5.500 zł, ok.Bielska Podlaskiego. 697-266-500.
ROZRZUTNIK obornika, 5.000 zł, ok.Suwałk. 515-136-537.
ROZRZUTNIK obornika, 5t, francuski, 5.700 zł, gm.Zawady. 503-046-335.
ROZRZUTNIK obornika, 6.500 zł lub zamiana na roztrząsacz do siana, gm.Lelis, woj.mazowieckie. (29)761-71-28, 600-246-248.
ROZRZUTNIK obornika, 6t, tandem, stan bdb, 7.000 zł, gm.Kulesze Kościelne. 609-408-281
ROZRZUTNIK obornika, 7t, 3 wałki poziome, stan bdb, 10.500 zł, gm.Sokoły. 692-776-736.
ROZRZUTNIK obornika, 7t, hydrauliczna klapa, nowe borty, st.bdb, 13.500 zł, gm.Boguty. 510-403-419.
ROZRZUTNIK obornika, 7t, tandem, 12.000 zł, Piekuty. 606-782-870.
ROZRZUTNIK obornika, 8t, 4 wałki pionowe, do małego remontu, 9.500 zł, Stawiski. 797-241-954.
ROZRZUTNIK obornika, 8t, wałki pionowe, do małego remontu, 9.000 zł, gm.Stawiski. 797-241-354.
ROZRZUTNIK obornika, rosyjski, przerobiony na polski, 11t, 15.000 zł, gm.Ełk. 509-902-666
ROZRZUTNIK obornika, stan bdb, 10.000 zł, Nowinka. 784-190-271.
ROZRZUTNIK oboronika, 2-osiowy, 4.600 zł, ok.Łomży. (86)219-31-67.
ROZRZUTNIK, 1-osiowy Czarna Białostocka, stan db, 3.600 zł, ok.Siemiatycz. (85)655-13-99, 783-072-212.
ROZRZUTNIK, 1-osiowy Dobre Miasto, stan db, 2.800 zł, gm.Rutki. (86)276-47-15, 500-383-914.
ROZRZUTNIK, 2-osiowy (1986) nowy typ, 5.000 zł, gm.Jedwabne. 882-242-766 po 17.
ROZRZUTNIK, 2-osiowy na resorach, oryginał, stan bdb, 4.500 zł, gm.Kulesze Kościelne. (86)476-35-87.
ROZRZUTNIK, 2-osiowy, piły, resory, stan db, 3.000 zł, gm.Przytuły. 517-741-814.
ROZRZUTNIK, 2-osiowy, resory, stan bdb, 4.500 zł, gm.Zambrów. 607-606-936.
ROZRZUTNIK, 2-osiowy, stan bdb, 6.000 zł, gm.Szepietowo. (86)476-23-51.
ROZRZUTNIK, 2-osiowy, stan bdb, 6.500 zł. 695-466-157.
ROZSIEWACZ do na nawozów Kos, 400 zł, ok.Sokół. 660-246-835.
ROZSIEWACZ do nawozów Amazone Zaf 600l, st.bdb, gm.Bargłów Kościelny, 3.000 zł. 695-674-087.
ROZSIEWACZ do nawozów i wapna Motyl (2002) stan bdb, 1.600 zł, Suwałki. 504-426-986.
ROZSIEWACZ do nawozów Kos, 500 zł, Goniądz. (85)738-04-95.
ROZSIEWACZ do nawozów Motyl, stan bdb, 1.700 zł, gm.Lipsk. 500-224-204.
ROZSIEWACZ do nawozów Promar, mało używany, 550 zł, gm.Suraż. 797-482-272.
ROZSIEWACZ do nawozów, 600l, na 2 talerze, 3.000 zł, gm.Prostki. (87)611-16-70.
ROZSIEWACZ do w

KRAMIK

SIECZKARNIA Orkan II, stan bdb, mało używana, 3.500 zł, ok.Bielska Podlaskiego. 606-460-037.
SIECZKARNIA Pottinger II, 1-rzędowa, st.bdb, 8.000 zł, ok.Wys.Maz. (86)476-14-53.
SIECZKARNIA Pottinger, 1-rzędowa, stan bdb, 4.000 zł, gm.Radziłów. 880-192-745.
SIECZKARNIA ręczna do cięcia słomy, 400 zł, gm.Siemiatycze. 604-613-469.
SIECZKARNIA ręczna do słomy, 190 zł, gm.Milejczyce. 880-692-804.
SIECZKARNIA samobieżna JD50440, 4x4, zgniatacz ziarna, 27.000 zł, ok.Augustowa. 697-509-225.
SIECZKARNIA samobieżna, 13.000 zł, lub zamienię na bydło, ok.Suwałk. 509-857-134.
SIECZKARNIA słomy do kombajnu zbożowego Bizon, 2.500 zł, gm.Jasionówka. (85)716-01-01 po 20.30, 503-837-251.
SIECZKARNIA, 120 zł, ok.Łap. 511-384-399.
SIECZKARNIA, 1-rzędowa do kukurydzy Mengele, 2.500 zł, gm.Kobylin Borzymy. (86)274-30-66.
SIECZKARNIA, 1-rzędowa Kemper w całości lub na części, 1.100 zł, ok.Brańska. 501-294-691.
SIECZKARNIA, 1-rzędowa Mengel, st.bdb, 5.200 zł, gm.Łapy. (85)715-10-01.
SIECZKARNIA, 1-rzędowa Mex II K, 6.000 zł, gm.Rutki. 608-335-274.
SIECZKARNIA, 1-rzędowa Pottinger II, stan bdb, 2.600 zł, gm.Klukowo. 695-731-218.
SIECZKARNIA, 1-rzędowa Pottinger, Mengel, stan bdb, 4.500 zł, gm.Łapy. 792-057-406.
SIEWNIK Amazone D7 Super S, znaczniki, docisk redlic, ścieżki, stan bdb, 7.800 zł, Sokółka. 507-530-072.
SIEWNIK Amazone D7, 3m, stan bdb, 6.900 zł, Suchowola. (85)716-16-65.
SIEWNIK Amazone D7, szer.2,50m, 3.900 zł, Giżycko. 509-958-664.
SIEWNIK Amazone, 3m, stan bdb, 7.500 zł, Łomża. 506-222-521.
SIEWNIK Becker, 6-rzędowy, posiewacz nawozów, 12.500 zł, gm.Łomża. 504-308-026.
SIEWNIK buraczany 6-rzędowy, st.db, 1.500 zł, gm.Boguty. 600-661-964.
SIEWNIK buraczany, 6-rzędowy, 1.500 zł, gm.Klukowo. 694-771-504.
SIEWNIK do kukrydzy pneumatyczny, dozownik nawozów, 4-rzędowy +zapas, 8.000 zł, gm.Czyżew. 604-849-488.
SIEWNIK do kukurydzy Gaspardo, 6-rzędowy, stan bdb, 19.500 zł, gm.Boguty. 511-398-032.
SIEWNIK do kukurydzy Monosem, 4-rzędowy, dozowniki, 10.000 zł, Ciechanowiec. 515-299-349.
SIEWNIK do kukurydzy Monosem, 4-rzędowy, pneumatyczny, duże zbiorniki, stan bdb, 13.000 zł, gm.Boguty. 510-403-419.
SIEWNIK do nawozow Kos, 2szt, 500 zł, gm.Brańsk. (85)737-71-23.
SIEWNIK do nawozow Kos, 450 zł, ok.Moniek. (85)716-11-23.
SIEWNIK do nawozów Amazone, 600 kg, 4.000 zł, Szepietowo. 503-552-315.
SIEWNIK do nawozów Kos, 300 zł, gm.Zawady. (85)714-22-07.
SIEWNIK do nawozów Kos, stan bdb, 500 zł, ok.Brańska. 501-294-691.
SIEWNIK do nawozów Kverneland, 1200kg, 2-tarcze rozsiewu, 7.000 zł, gm.Zambrów. 609-905-322.
SIEWNIK do nawozów Lejek (2006) stan bdb, 1.000 zł, ok.Czyżewa. 664-856-707.
SIEWNIK do nawozów lejek, 400 zł, ok.Czyżewa. 515-874-689.
SIEWNIK do nawozów Motyl, mało używany, 2.400 zł, ok.Moniek. 504-402-310.
SIEWNIK do nawozów Vicon 500kg (2008) 4.000 zł, Kulesze Kościelne. 609-968-074.
SIEWNIK do nawozów Vicon, 2-letni, stan bdb, 5.000 zł, gm.Kulesze Kościelne. (86)476-38-65.
SIEWNIK do nawozów, 1.000 l, 2-talerzowy, 4.000 zł, ok.Ciechanowca. 508-972-364.
SIEWNIK do zboża Polonez, talerzowy (2010) szer.3m, bogate wyposażenie, stan bdb, 19.000 zł, gm.Siemiatycze. 608-609-757.
SIEWNIK do zbożą, szer. 2,50 m, stan bdb, 2.200 zł, ok.Wys.Maz. 510-577-719.
SIEWNIK nawozowy Amazone, 600l, 2-talerze, 2szt, stan bdb, 2.400 zł, Stawiski. 692-052-511.
SIEWNIK nawozowy kos, 600 zł, gm.Lipsk. 669-451-148.
SIEWNIK nawozowy lejek, 350 zł, Mońki. (85)716-21-79.
SIEWNIK Poznaniak (1996) przekładnia olejowa, 6.000 zł, gm.Łomża. 508-735-365.
SIEWNIK Poznaniak (1998) przekładnia olejowa, 6.000 zł, gm.Łomża. 500-867-845.
SIEWNIK Poznaniak (1998) stan db, 2.700 zł, Łomża. 662-681-903.
SIEWNIK poznaniak, sprawny, 2.700 zł, gm.Wizna. (86)219-63-06.
SIEWNIK poznaniak, szer.2.70, stan db, 2.100 zł, ok.Łomży. 505-525-221.
SIEWNIK Poznaniak, szer.4m, nowe redliny, wyremontowany, 2.000 zł, Grajewo. 784-098-802.
SIEWNIK zbożowy Amazone D7 typ 30, szer.3m, ścieżki, 5.800 zł, ok.Łap. 792-057-406.
SIEWNIK zbożowy Amazone D7, szer.2.5m, st.bdb, 3.800 zł, gm.Jedwabne. 516-755-627.
SIEWNIK zbożowy Amazone D7, szer.3m, ścieżki, stan bdb, 6.700 zł, ok.Zambrowa. 603-615-876.
SIEWNIK zbożowy Amazone, 6.500 zł, Perlejewo. (85)657-89-38.
SIEWNIK zbożowy Hasia DKL300, 4.200 zł, gm.Zambrów. 500-365-382.
SIEWNIK zbożowy Hassia, 2,5m, z broną, 2.700 zł, ok.Suwałk. 519-609-780.
SIEWNIK zbożowy Nodet, 3m, 3.600 zł, gm.Nur. 607-817-266.
SIEWNIK zbożowy Nordsten, szer.3m, 3.200 zł, Suwałki. 698-623-677.
SIEWNIK zbożowy Nordsten, szer.3m, ścieżki technologiczne, komputer, 6.000 zł, gm.Sokoły. 509-574-615.
SIEWNIK zbożowy Nordsten, szer.4m, 4.300 zł, ok.Suwałk. 509-857-134.
SIEWNIK zbożowy Overum, szer.2.5m, 1.600 zł, gm.Bakałarzewo. 725-591-814.
SIEWNIK zbożowy Poznaniak 6 (1993) szer.2,7m, 5.000 zł, gm.Łapy. 697-590-526.
SIEWNIK zbożowy Poznaniak, 2.500 zł, Augustów. (87)644-94-42.
SIEWNIK zbożowy Poznaniak, do remontu, 600 zł, Kalinowo. 691-366-404.
SIEWNIK zbożowy Poznaniak, docisk sprężynowy, 3.800 zł, gm.Augustów. 726-859-816.
SIEWNIK zbożowy Poznaniak, st.bdb, 3.400 zł, gm.Szepietowo. 504-430-136.
SIEWNIK zbożowy Poznaniak, stan bdb, 3.900 zł, gm.Bargłów. (87)642-43-06.
SIEWNIK zbożowy Poznaniak, stan db, 2.500 zł, gm.Siemiatycze. 604-211-599.
SIEWNIK zbożowy Poznaniak, stan db, 3.000 zł, gm.Nowy Dwór. 508-397-086.
SIEWNIK zbożowy Saksonia, szer.3,20m, stan bdb, 3.800 zł, ok.Agustowa. 506-396-901.
SIEWNIK zbożowy Stegsted, szer.4m, 5.000 zł, gm.Jedwabne. 698-172-063.
SIEWNIK zbożowy, 3m, stan bdb, 3.200 zł, Augustów. 500-767-670.
SIEWNIK zbożowy, Amazone D7 Special 2, szer.2.5m, 21 lejków st.bdb, 3.500 zł, Zambrów. 662-731-569.
SIEWNIK zbożowy, niemiecki, 3m, duża skrzynia, ścieżki hydrauliczne, stan bdb, 5.200 zł, ok.Suwałk. 514-747-042.
SIEWNIK zbożowy, stan db, 700 zł, Mońki. 721-695-661.
SILNIK do bizona po kapitalnym remoncie, 5.000 zł, gm.Sidra. (85)721-14-71.
SILNIK do Bizona, 2.000 zł, gm.Kobylin Borzymy. (86)476-45-19.
SILNIK do C360 3P, na części, 3.200 zł, ok.Zambrowa. (86)270-30-97 po 19.
SILNIK do C-360, sprawny, 2.300 zł, Kolno. 510-251-497
SILNIK do kombajnu Bizon na części, 100zł-1.500 zł, gm.Wasilków. 792-019-810.
SILNIK do kombajny International, 6-cylindrowy, uszkodzony, 2.000 zł, Kobylin Borzymy. 696-916-953.
SILNIK do MTZ, 2.400 zł, Augustów. 500-767-670.
SILNIK HA60 do sieczkarnik, 4.700 zł, gm.Janów. 603-128-091.
SILNIK Mercedes 4-cylindrowy do kombajnu, 3.500 zł, Lipsk. 604-759-231.
SILNIK Perkins 4.108D, po kapitalnym remoncie, na części, 1.500 zł, ok.Suwałk. 519-764-660.
SILNIK Perkins, 6-cylindrowy na części, 1.500 zł, gm.Śniadowo. 786-042-430.
SILNIK rozruchowy do kombajnu Wistula, komplet pasów, 10-500 zł, gm.Przerośl. 507-430-560.
SILNIK SW-400 (1989) turbo, ciśnienie oleju 5atm, kapitalny remont, nowe sprzęgło, 4.400 zł, Sokółka. 511-240-244.
SILNIK SW-400, stan bdb, 2.600 zł, Zambrów. 661-383-641.
SILNIK Ursus 912, kompletny, 3.500 zł, gm.Puńsk. 605-220-557.
SILOS 25t, 3.100 zł, ok.Moniek. 508-327-925.
SILOS do zboża, lejkowy, 4.000 zł, ok.Janowa. (85)721-63-37 po 20, 693-745-049.
SILOS lejowy, 2szt, 65t, 15.000 zł/szt, gm.Sokółka. 792-549-847.
SILOS paszowo-zbożowy, 20msześc, mozliwość dosuszania, 2.300 zł, Grajewo. (86)273-80-92 po 20.00.
SILOS paszowy MICHAŁ, 3t, nowy, 3.600 zł, gm.Puńsk. 608-045-609.
SILOS plastikowy do pasz, 5.000 zł, ok.Sejn. (87)516-31-65.
SILOS zbożowy, 2szt, 40-60t, 12.000 zł/oba, ok.Olecka. 601-210-819.
SILOSY lejowe 20t, solidne, masywne, do zboża, paszy, 4.000 zł, Sokółka. 505-231-261.
SIŁOWNIK do hederu, motowideł, do Claas, pompa wtryskowa do Bizona, 200- 300 zł/szt, gm.Grabowo. 661-356-281.
SIŁOWNIK do przyczepy 1-osiowej, 750 zł, ok.Suwałk. 505-800-350.
SKRZYNIA biegów do bizona, 2.000 zł, gm.Sidra. (85)721-14-71.
SKRZYNIA biegów od kombajnu J.Deere 965 na części, 1.000 zł, gm.Kołaki Kośc. 504-699-805.
SKRZYNIA do wyciągu obornika, 4szt, 300-700 zł/szt, ok.Augustowa. 698-589-289.
SKRZYNIA paszowa wywrotka, zaczepiana na tył ciągnika, 1.800 zł, ok.Szumowa. (86)476-83-22 po 20.00.
SKRZYNIA, silnik, podnośnik do C330, 6.000 zł/kpl, B-stok. 518-896-789.
SNOPOWIĄZAŁKA (1989) st.bdb, garażowana, 1.000 zł, Bielsk Podlaski. 504-146-033.
SNOPOWIĄZAŁKA, 1.000 zł, gm.Zambrów. (86)271-76-64.
SNOPOWIĄZAŁKA, 800 zł, gm.Wąsosz. 667-672-612.
SNOPOWIĄZAŁKA, 800 zł, Mońki. (85)716-49-13.
SNOPOWIĄZAŁKA, stan bdb, 800 zł, gm.Trzcianne. (85)738-44-46.
SORTOWNIK do ziemniaków, 400 zł, ok.Zambrowa. 600-809-612.
SPRĘŻYNÓWKA, soszka, 50 zł.szt, ok.Białegostoku. (85)741-94-67.
SPYCH do ciągnika, 1.000 zł, ok.Augustowa. 500-773-663.
STÓŁ do rzepaku do Bizona, mało używany, 2.100 zł, Drohiczyn. 604-487-950.
STÓŁ do rzepaku, 4m, do Claasa, 2-kosy boczne, kpl, stan bdb, 6.000 zł, Andrzejewo. 886-275-236.
SZARPACZ do kombajnu Bizon Z056, mało używany, 3.000 zł, Kobylin Borzymy. (86)274-33-01.
ŚCINACZ zielonek (2000) stan db, 14.000 zł, gm.Piątnica. 662-076-555.
ŚCINACZ zielonek z Płocka (2004) czerwony, stan bdb, mało używany, 19.000 zł, gm.Mońki. (85)716-55-69.
ŚCINACZ zielonki, Stelmech, 23.000 zł, Augustów. 604-725-505.
ŚLIMAK augustowski, dł.6m, mało używany, stan bdb, 2.500 zł, gm.Sejny. 600-807-555.
ŚRUTOWNIK do zboża, na kamienie, 290 zł, gm.Milejczyce. 880-692-804.
T25 (1976) 5.800 zł, gm.Sztabin. 723-109-666.
T25 (1977) tur kpl, 12.000 zł-lub zamienię na większy MTZ lub LTZ, ok.Jeżewa. 669-662-262.
T25 (1979) stan bdb, nowe ogumienie, 5.600 zł, Augustów. 605-413-327.
T25 (1980) kabina, oryginał, opony tylne stan bdb, 7.200 zł, ok.Jedwabnego. 798-434-377.
T25 (1980) na części, 50-500 zł, gm.Ciechaniowiec. 663-428-422.
T25 (1980) stan db, 7.500 zł, gm.Zambrów. 506-413-185.
T25 (1981) st.bdb, 1.000 zł, ok.Sokółki. 692-544-289.
T25 (1981) stan db, 6.300 zł, gm.Świętajno. (87)521-56-13.
T25 (1982) 8.000 zł, ok.Sokółki. 512-270-243.
T25 (1983) kabina, oryginał, 5.000 zł, B-stok. 603-947-591.
T25 (1986) 6.000 zł, Gołdap. 665-388-551.
T25 (1986) kabina oryginał, nowe opony, 8.300 zł, gm.Jedwabne. 513-302-532.
T-25 (1986) oryginalna kabina, nowe opony, stan db, 9.000 zł, Jedwabne. 798-670-269.
T25 (1990) st.bdb, 13.000 zł, lub zamiana na większy z dopłatą, gm.Szepietowo. 604-464-606.
T25 Władimirec (1982) kabina, 6.000 zł, ok.Brańska. 501-612-422.
T25 Władimirec (1987) 10.000 zł, Sokoły. (86)476-55-28, 505-942-478.
T25 Władymirec (1986) 12.500 zł, Suchowola. 727-673-854.
T25(1977) kabina, nowy silnik, silnik zapasowy do remontu, 8.000 zł, Choroszcz. 698-408-861.
TALERZÓWKA 16 (2004) mało używana, 2.700 zł, ok.Łomży. 502-426-360.
TALERZÓWKA 16, 2.000 zł, Łomża. 507-150-635. po 17.00.
TALERZÓWKA 16, st.db, 1.500 zł, ok.Zambrowa. 793-692-299.
TALERZÓWKA 22-talerzowa, stan bdb, 3.600 zł, gm.Jedwabne. (86)215-02-75.
TALERZÓWKA 4-metrowa, zawieszana, 40 talerzy, 4.500 zł, ok.Suwałk. 694-259-021.
TALERZÓWKA ciężka, na kołach, szer.3m, 5.500 zł, ok.Suwałk. 531-543-959.
TALERZÓWKA hydrauliczna na kołach, ciężka, szer.3m, 6.000 zł, gm.Biesk Podlaski. 505-616-986.
TALERZÓWKA Kverneland, 32talerze, stan bdb, 4.900 zł, gm.Kolno. 510-864-707.
TALERZÓWKA Kverneland, szer.5m, hydraulicznie podnoszona, składana, ciągana, 28.000 zł, gm.Brańsk. 662-860-167.
TALERZÓWKA zawieszana ciężka, szer. rob. 2,6m, stan bdb, 6.000 zł, gm.Kolno. (86)278-38-84, 667-673-884.
TALERZÓWKA, 1.500 zł, gm.Stawiski. 787-538-025.
TALERZÓWKA, 24 talerze, 1.000 zł, ok.Jedwabnego. 664-775-638.
TALERZÓWKA, 27 talerzy, ciężka, szer.3,8m, hydrauliczna, ciągana, niemiecka, 6.800 zł, ok.Hajnówki. 791-492-101.
TALERZÓWKA, 28 talerzy (2008) stan bdb, mało używana, szer.3,15m, 5.000 zł, gm.Jedwabne. 512-824-741.
TALERZÓWKA, ciężka, na kołach, szer.4m, 7.500 zł, ok.Bakałarzewa. 725-591-813.
TALERZÓWKA, hydraulicznie składana, 3.500 zł, Grajewo. 664-005-601.
TALERZÓWKA, hydraulicznie składana, 5.200 zł, ok.Dąbrowy Biał. 880-667-993.
TALERZÓWKA, mała, 850 zł, Sztabin. 783-777-937.
TALERZÓWKA, polska (1988) szer.2,10m, nowe talerze, 4.000 zł, gm.Kolno. 600-590-525.
TAŚMOCIĄG do obornika, taśma gumowa, 800 zł, gm. Nowogród. 692-078-589.
TAŚMOCIĄG, 2.600 zł, gm.Kolno. 665-018-532.
TRAKTOR Renault 60KM, 4x4, (1984), tur. 27.500zł. 511-008-962.
TRAKTOR Same Laser 130, 4x4, (1991). 34500zł. 886-713-285.
TROLL (1992) 9.500 zł, stan bdb, gm.Krasnopol. (87)516-45-17.
TROLL zielony (1995) stan db, 5.200 zł, gm.Nowe Piekuty. 693-501-867.
TUR (2004) do C-360, 3.000 zł, Łomża. 507-150-635.
TUR 106 (2001) 10.000 zł, gm.Boguty. 500-313-091.
TUR 2-sekcyjny do C-360 (2006) stan bdb, kompletny, 4.500 zł, gm.Piątnica. 514-866-680.
TUR 2-sekcyjny do ciągnika Fendt 306-311, 11.000 zł, ok.Moniek. 503-329-662.
TUR 2-sekcyjny do Zetor 7245 lub podobnych, 4.200 zł, gm.Zambrów. (86)271-75-61.
TUR 2-sekcyjny do zetora typ 70, krokodyl, 5.200 zł, gm.Jaświły. 517-935-832.

DEALER CLAAS



CLAAS
JESTEŚMY BLISKO WAS.
Kompleksowa obsługa z zakresu:
– sprzedaży maszyn CLAAS
– sprzedaży oryginalnych części zamiennych CLAAS
– serwisu maszyn CLAAS
ZHU AGRO - SERWIS 86 270 30 99
POLOWA 14 86 276 02 05
18-300 Zambrów www.agro-serwis.pl
SS8411w02

TUR 3-sekcyjny do C-360 (2007) stan bdb, 6.200 zł, gm.Łomża. 514-214-549.
TUR 3-sekcyjny, 8.000 zł, gm.Stawiski. (86)278-58-30.
TUR 3-sekcyjny, do większości ciągników, 7.000 zł, ok.Grajewa. 783-647-831.
TUR 3-sekcyjny, do Zetora 6-cylindrowego, 5.400 zł, Sejny. 504-187-380.
TUR do C-330 (2001) 3.000 zł, gm.Boguty. 508-325-760.
TUR do C330, 3.000 zł, gm.Janów. 515-457-652.
TUR do C360 (2000) stan db, 3.100 zł, Łomża. 662-681-903.
TUR do C360, 3.200 zł, gm.Jedwabne. 511-811-374.
TUR do C360, niekompletny, 1.200 zł, ok.Zambrowa. 660-409-963.
TUR do C360, st.db, 2.000 zł, gm.Grabowo. 887-931-094.
TUR do C-360, stan bdb, 2.700 zł. 511-083-614.
TUR do ciągnika Fendt, 6.000 zł, gm.Kulesze Kościelne. 609-408-281
TUR do ciągnika JD 633 (2205) 8.000 zł, ok.Zambrowa. 889-980-927.
TUR do ciągnika MF (2005) 3.100 zł, gm.Jedwabne. 518-136-186.
TUR do MTZ, 7.500 zł, ok.Dąbrowy B-ckiej. 515-126-151.
TUR do Ursusa 4514, 3-sekcyjny (2004) 9.800 zł, Grajewo. 782-734-263.
TUR do Ursusa 6-cylindrowego, 7.000 zł, gm.Bargłów. 663-698-263.
TUR do Zetora, 5.000 zł, gm.Korycin. (85)721-93-17.
TUR Faucheux adaptacja Same Explorer, podobne, 10.100 zł. 608-232-844.
TUR Krokodyl do C-360, 3-sekcyjny, 6.500 zł, ok.Wys.Maz. (86)275-20-62.
TUR Quicke 670 do ciągnika MTZ, samopoziomujący, 13.000 zł, Mońki. 511-666-804.
TUR Stohl z konsolami do ciągnika Deutz, 7.000 zł, gm.Sokoły. 602-593-342.
TUR, 2-3-sekcyjny, pasuje do Ursusa, MF255, małego Zetora, 4.500 zł. 609-534-350.
TUR, 2-sekcyjny do ciągnika Lamborgini, Same, 5.200 zł, gm.Boguty. 505-590-508.
TUR, 3-sekcyjny do C-360, chwytak, 7.000 zł, gm.Tykocin. (85)718-70-80.
TUR, 6-sekcyjny, 12.500 zł. 663-639-370.
TUZ do ciągnika MF3060 i pochodne tego modelu, wyjścia hydrauliczne, stan bdb, 4.000 zł, ok.Szczuczyna. 797-781-906.
ULE, 5szt, nowe z pszczołami, 400 zł/szt, Gołdap. 507-534-031.
URSUS 1012 (1988) turbo, 25.000 zł, ok.Augustowa. 517-533-442.
URSUS 1204 (1983) do remontu, 22.000 zł, gm.Jasionówka. 695-897-473.
URSUS 1214 (1984) tur, chwytak, Orbitrol, silnik po kapitalnym remoncie, opony 90%, 37.000 zł, gm.Stare Juchy. 663-746-009.
URSUS 1222 (1980) stan db, nowe opony, 22.000 zł, lub zamienię na mniejszy, ok.Augustowa. 503-040-801.
URSUS 1222 (1987) 14.500 zł, ok.Suwałk. 510-540-480.
URSUS 1222 (1989) stan bdb. 30.000 zł, ok.Suwałk. 510-540-480.
URSUS 1224 (1981) po kapitalnym remoncie, 32.000 zł, Bielsk Podlaski. (85)739-26-77.
URSUS 1224 (1986) stan db, 30.000 zł, ok.Suwałk. 514-747-042.
URSUS 1614 (1993) 3.000 mtg, 56.000 zł, gm.Zambrów. (86)270-30-90, 666-537-865.
URSUS 1634 (1996) 58.000 zł, ok.Ciechanowa. 600-623-666.
URSUS 2812 (1996) 28.000 zł, gm.Trzcianne. (85)738-44-46.
URSUS 3512 (1994) 2.200Mtg, st.bdb, lwł, 30.500 zł, gm.Grajewo. 505-358-046 po 15.
URSUS 3512 (1994) lwł, 27.000 zł lub zamiana na C-330, gm.Dziadkowice. 603-216-447, (85)657-10-37.
URSUS 3512 (1997) 34.000 zł, ok.Kulesz Kośc. 517-817-092.
URSUS 411 (1970) stan bdb, 6.500 zł, gm.Giby. 605-667-370.
URSUS 5314 (1997) 50.000 zł, gm.Czyżew. 509-639-794.
URSUS 5314 (2001) tur, 57.000 zł, gm.Wyszków. 506-672-600.
URSUS C-330M (1989) lwł, mało używany, 17.000 zł, gm.Bocki. 518-807-812.
URSUS C360 (1973) ładowacz czołowy, kabina, wspomaganie kierownicy, 30.000 zł, gm.Knyszyn. 512-005-736.
URSUS C-360 (1979) 11.500 zł, gm.Nowy Dwór. 603-350-201.
URSUS C-360 (1983) stan bdb, 17.500 zł, ok.Moniek. 503-337-596.
URSUS MF235 (1979) kabina, nowe opony, 30.000 zł, ok.Jeżewa. 669-662-262.
WAGA do żywca, 1.000kg, oryginalna, 3.200 zł, gm.Janów. 511-031-897.
WAGA do żywca, 1500kg, 3.600 zł, gm.Zambrów. 694-883-399.
WAGA do żywca, 1t, 2.600 zł, Gołdap. (87)615-19-36.
WAGA do żywca, 200kg, stan bdb, 1.000 zł, ok.Moniek. (85)716-23-79.
WAGA do żywca, 500kg, 500 zł, ok.Olecka. 601-210-819.
WAGA do żywca, stacjonarna, 2szt, 1.000-1.500kg, wyremontowana, transport, 2.850-3.600 zł/szt, Raczki. 693-668-793.
WAGA inwentarzowa, 1000 kg, 2.100 zł, Bielsk Podl. 501-717-708.
WAGA stacjonarna, 15t, gm.Rutki, 3.000 zł. 602-102-529.
WAGA, 250 kg, 250 zł, ok.Łap. 784-292-875.
WAŁ łąkowy, 2.5/1m, 4.900 zł, ok.Moniek. 601-455-752.
WAŁY posiewne, ciągane, hydraulicznie składane, 6m, 8.500 zł, Sokoły. 504-628-192.
WAŁY posiewne, na kołach, hydraulicznie składane, 6m, 13.000 zł, gm.Sokoły. (86)476-43-51.
WAŁY posiewne, szer.4.5m, 3.300 zł, ok.Sokół. 500-159-274.
WAŁY uprawowe, ciągane, potrójne, 3.300 zł, ok.Rutek. 694-950-106.
WĄŻ ogrodniczy zbrojony, 1", 107m, 200 zł, Suwałki. 605-155-734.
WENTYLATOR do obory, 3szt, 1.200 zł/wszystkie, Czyżew Osada. 604-167-045.
WENTYLATOR do suszenia siana, 2szt, 1.000 zł/kpl, ok.Suwałk. 508-602-263.
WIALNIA do zboża, fabryczna, silnik, 1-fazowy, 900 zł, gm.Mońki. 797-760-198.
WIALNIA do zboża, stan bdb, fabryczna, 600 zł, ok.Kolna. 506-962-862.
WIALNIA metalowa do zboża, z silnikiem, mało używana, 1.050 zł, Mońki. (85)716-20-31.
WICHER VII, do siana, 800 zł, gm.Kołaki Kośc. 602-357-301.
WIDŁY do obornika do tura, nieużywane, 7-zębowe, mocowanie na euro ramkę, 1.400 zł, gm.Raczki. 888-477-693.
WIRÓWKA do komórek somatycznych mleka, 80l/h, 1.300 zł, gm.Sokoły. (86)476-30-76.
WIRÓWKA do miodu, 350 zł, Kolno. 668-354-389.
WŁADYMIREC, po spaleniu, w całości lub na części, 1.700 zł, Brańsk. 501-612-422.
WÓZ 16, platforma, 12.000 zł, ok.Suchowoli. 601-693-642.
WÓZ asenizacyjny, 3.500 l, stan db, 5.500 zł, gm.Lipsk. (87)642-32-83.
WÓZ ciągnikowy, 450 zł, Mońki. 606-822-134.
WÓZ ciągnikowy, metalowy, 1.000 zł, gm.Choroszcz. 530-754-189.
WÓZ ciągnikowy, przystosowany na platformę, 1.250 zł, Mońki. 517-423-097.
WÓZ do ciągnika na osiach od przyczepy, 2.000 zł, ok.Szepietowa. 723-679-648.
WÓZ do przewozu bel, tył na kołach bliźniakach, 4.500 zł, ok.Janowa. (85)721-63-37 po 20, 693-745-049.
WÓZ konny do ciągnika, 400 zł, gm.Boguty. 602-292-287.
WÓZ konny, 400 zł, gm.Nowe Piekuty. (86)476-13-24.
WÓZ konny, malowany, stan db, 800 zł, ok.Czyżewa. 725-182-708.
WÓZ na pasze, 3,5t, 1.500 zł, gm.Szulborze Wielkie. (86)475-20-58.
WÓZ paleciak, 500 zł, Białystok. 518-110-195.
WÓZ paszowy (2003) 10msześc, 2 wysypy, stan bdb, 24.000 zł, gm.Andrzejewo. 880-528-850.
WÓZ paszowy 10 msześc. 5.200 zł, Czyżew. 698-676-518.
WÓZ żelazny, zaczep ciągnikowy, koła 16", 1.200 zł, gm.Wasilków. 608-831-322.
WÓZ, platforma, stan bdb, 1.200 zł, Goniądz. (85)738-04-95.
WÓZEK do rozpoławiania ciągnika, nowy, 950 zł, gm.Rutka Tartak. (87)568-73-07.
WYCIĄG do obornika, szynowy, stan db, 4.000 zł, gm.Zambrów. 888-793-999.
WYCIĄG taśmowy 5,5 m, 1.200 zł, gm.Narewka. (85)685-70-16 wieczorem.
WYCINAK 3-piłowy Strautman, winda, stan bdb, 5.200 zł, Kulesze Kościelne. (86)476-37-68.
WYCINAK 6-piłowy Strautmann, winda, stan bdb, 4.700 zł, Kulesze Kośc. 514-753-910.
WYCINAK do kiszonki BVL, stan bdb, 3.900 zł, gm.Turośl. 606-764-305.
WYCINAK do kiszonki Strautmann, 3.200 zł, gm.Zawady. 696-545-568.
WYCINAK do kiszonki z dodawaniem paszy, stan db, 4.000 zł, ok.Łomży. 517-721-794.
WYCINAK do kiszonki, 2.500 zł, gm.Czyżew. 600-419-637.
WYCINAK do kiszonki, polski, mało używany, szer. 1,50 m, 5.500 zł, gm.Zambrów. (86)270-30-90, 666-537-865.
WYCINAK do kukurydzy BVL, 3.500 zł, ok.Suchowoli. 604-090-785.
WYCINAK do kukurydzy Fella, stan bdb, 2.500 zł, gm.Grabowo. 669-977-457.
WYCINAK do kukurydzy piłowy BVL, 2.200 zł, ok.Bociek. 692-609-214.
WYCINAK do kukurydzy Priolet, stan bdb, 2.000 zł, Kolno. 668-378-443.
WYCINAK do kukurydzy, kiszonki Strautmann, piłowy, 3.100 zł, gm.Turośl. 515-923-087.
WYCINAK do kukurydzy, mieczowy, 2.700 zł, ok.Moniek. 661-855-716.
WYCINAK do kukurydzy, piłowy, stan bdb, 4.000 zł, gm.Poświętne. 600-275-608.
WYCINAK do kukurydzy, piłowy, stan bdb, 4.000 zł, gm.Poświętne. 600-275-608.
WYCINAK do sianokiszonki, na 2 siłowniki, stan bdb, 3.000 zł, ok.Zambrowa. 691-704-305.
WYCINAK łańcuchowy BVL, z windą, stan bdb, nowy łańcuch, 3.000 zł, gm.Sokoły. 608-885-987.
WYCINAK piłowy do kiszonek, stan bdb, 3.000 zł, ok.Łap. (85)715-38-98.
WYCINAK piłowy do kiszonki, 2.000 zł, ok.Stawisk. 694-672-065.
WYCINAK piłowy do sianokiszonki, kukurydzy, 4.000 zł, gm.Boguty. 501-328-744.
WYWROTKA jednoosiowa, nowa, 4.5t, skrzynia 4x1.9x0.53, 7.200 zł, gm.Suchowola. 505-959-862.
WYWROTKA, 8t, koła balonowe, nowe podwójne burty, 11.500 zł, gm.Zawady. 503-046-335.
ZACZEP do przyczepy 4-tonowej, 350 zł, gm.Kolno. (86)474-32-62, 668-354-389.
ZACZEP dolny do Zetora 7745, 600 zł, ok.Łomży. 512-205-918.
ZACZEP dolny do Zetora hich, 400 zł, Krynki. (85)722-84-58.
ZACZEP dolny Hicz do Zetora 7245 i pochodnych, 300 zł, gm.Tykocin. 784-568-254.
ZAGRABIARKA Sthol, 4,15, stan bdb, 5.700 zł, ok.Łomży. 513-809-546.
ZAMRAŻARKA do mleka, 60l, 500 zł, gm.Czyżew. (86)275-53-54.
ZBIORNIK 1.000 l, plastikowy, na metalowej palecie, 250 zł, Stawiski. 888-962-206.
ZBIORNIK 3.000 l, ciągnikowy, do wody lub serwatki, 1.200 zł, ok.Kolna. (86)474-42-02.
ZBIORNIK Alima BIS, okrągły, 750 l, listwa, kran, po przeglądzie, 5.800 zł, Gołdap. 792-877-025.
ZBIORNIK do mleka 1200l, gm.Grajewo, 6.000 zł. 694-043-988.
ZBIORNIK do mleka 430l, stan bdb, 3.500 zł, gm.Jaświły. (85)716-80-43.
ZBIORNIK do mleka 600l, dojarka, konwie, gm.Zambrów, 4.000 zł. 609-152-435.
ZBIORNIK do mleka 650 l, okrągły, elektronika, zawór, 2.000 zł, gm.Pisz. 792-960-037.
ZBIORNIK do mleka 650l, stan bdb, 3.200 zł, ok.Hajnówki. 785-225-944.
ZBIORNIK do mleka Alfa Laval (2002) 6000l, 3.200 zł, gm.Szepietowo. 513-873-244.
ZBIORNIK do mleka Alfa Laval 1670l, stan bdb, 7.000 zł, gm.Bargłów Kośc. 607-770-081.
ZBIORNIK do mleka Alfa Laval 550 l, 2.200 zł, ok.Grajewa. 510-050-719.
ZBIORNIK do mleka Alfa Laval 600l (1997) 3.500 zł, ok.Sejn. 785-227-870.
ZBIORNIK do mleka Alfa Laval 650l, stan bdb, 2.200 zł, gm.Kołaki Kościelne. 504-771-170.
ZBIORNIK do mleka Alfa Laval 650l, stan bdb, 4.500 zł, ok.Augustowa. 504-545-225.
ZBIORNIK do mleka Alfa Laval, 430 l, stan bdb, 4.000 zł, gm.Sidra. 793-270-174.
ZBIORNIK do mleka Alfa Laval, 650 l, nowa sprężarka, stan bdb, 2.900 zł, gm.Rutka Tartak. 721-619-438.
ZBIORNIK do mleka Delaval 1600l (2003) odzysk ciepłej wody, stan bdb, 10.500 zł, gm.Śniadowo. 608-657-636.
ZBIORNIK do mleka Eurotank 1200l (2002) 8.500 zł, ok.Sejn. 785-227-870.
ZBIORNIK do mleka Eurotank 600l (2002) stan bdb, 4.500 zł, ok.Czyżewa. (86)275-55-57.
**

ZBIORNIK na mleko wannowy, 850 l, z odzyskiem, 2szt, 3.000 zł, gm.Raczki. (87)568-58-09.
ZBIORNIK na mleko Westfalia (2005) 850l, 8.000 zł, ok.Augustowa. 724-629-929.
ZBIORNIK na mleko, 1.200l, 5.000 zł, gm.Prostki. (87)611-16-70.
ZBIORNIK na mleko, 1.200l, odbiór ciepła, 6.500 zł, gm.Sokoły. 602-593-342.
ZBIORNIK na mleko, 2000l, nowy wymiennik, 12.000 zł, gm.Wizna. 609-620-319.
ZBIORNIK na mleko, 200l, na wózku, 1.000 zł, ok.Moniek. 661-855-716.
ZBIORNIK na mleko, 420l, stan db, 2.800 zł, gm.Sztabin. 782-350-382.
ZBIORNIK na mleko, 450l, 2.500 zł, gm.Raczki. 509-665-423.
ZBIORNIK na mleko, 450l, na kółkach, przewozowy, 1.200 zł, gm.Rutka Tartak. (87)568-70-82.
ZBIORNIK na mleko, 620l, Alfa Laval Agri (1997) 3.200 zł, gm.Rutka Tartak. 514-806-912.
ZBIORNIK na mleko, 650- 1.200 l, 2szt, 5.000- 8.000 zł/szt, gm.Rajgród. (85)273-30-29.
ZBIORNIK na mleko, 650l, 4.500 zł, gm.Czyżew. (86)275-53-54.
ZBIORNIK na mleko, 650l, st.bdb, 2.800 zł, Suwałki. 500-292-508.
ZBIORNIK na mleko, 800 l, odzysk 50l, 3.500 zł, Łyse. 728-948-908.
ZBIORNIK na mleko, 800l, odzysk ciepłej wody, stan bdb, 2.700 zł, Augustów. (87)644-90-96.
ZBIORNIK na mleko, 8szt, 500-3.200l, gwarancja, 3.000-18.000 zł/szt, lub zamiana, możliwy transport, Łapy. 603-898-102.
ZBIORNIK na mleko, Westfalia (2005) 850l, lwł, 9.500 zł, gm.Stawiski. (86)278-58-89, 692-822-049.
ZBIORNIK na paliwo, szambo, wodę deszczową, 750-2.000l, 4szt, 300-900 zł,/szt ok.Łomży. 517-721-794.
ZBIORNIK na szambo, 2.000 l, 600 zł z dowozem, gm.Suwałki. 796-094-987.
ZBIORNIK na szambo, 3.000l, 900 zł, gm.Suwałki. 796-094-987.
ZBIORNIK na szambo, 30.000l, 4.700 zł, Stawiski. 887-931-094.
ZBIORNIK na wodę, 10szt, 1.200l, 350 zł/szt, Białystok. 697-689-758.
ZBIORNIK paszowy Michał, 13 t, stan bdb, 4.900 zł, gm.Boguty. 511-221-334.
ZBIORNIK plastikowy na paliwo, 600l, 250 zł, ok.Augustowa. 663-747-117.
ZBIORNIK plastikowy na wodę 1.000 l, na metalowej palecie, 230 zł, gm.Stawiski. 886-195-377.
ZBIORNIK stalowy, 20.000l, 3.500 zł, gm.Krypno. 782-778-981.
ZBIORNIK wannowy do mleka, 1060l, 9.400 zł, gm.Rutki. (86)270-21-47.
ZBIORNIK wannowy na mleko, 1.200l, 4.700 zł, ok.Kolna. 500-574-624.
ZBIORNIK, 1.000 l, na palecie, 220 zł, Augustów. 504-447-714.
ZBIORNIKI plastikowe na palecie, okratowane, 1.000l, czyste, 250 zł. 503-536-416.
ZESPOŁY, podzespoły do ciągnika DT75, 100-2.000 zł, Zambrów. 503-044-278.
ZETOR (1978) 60KM, 11.500 zł, Trzcianne. 513-928-757.
ZETOR (1979) z kabiną, 65KM, wspomaganie, stan bdb, 16.500 zł, Kolno. 510-868-891.
ZETOR 10540 (1996) +tur, osprzęt, stan bdb, 66.000 zł, gm.Krasnopol. 606-417-967.
ZETOR 16045 (1979) podzespoły (1986) stan db, 27.000 zł, ok.Zambrowa. 606-419-745.
ZETOR 3011 (1962) 6.500 zł, ok.Rutki Tartaku. 516-919-198.
ZETOR 3320 (2000) stan bdb, 44.000 zł, Zambrów. 508-077-103.
ZETOR 4511 (1974) odpowiednik C-360, 62KM +osprzęt, 12.000 zł, gm.Juchnowiec Kościelny. 511-065-766.
ZETOR 4718 (1979) 3-cylindrowy, stan bdb, 11.500 zł, gm.Janów. 500-210-853.
ZETOR 4-cylindrowy (1979) stan bdb, 11.000 zł, ok.Łomży. (86)279-05-14.
ZETOR 5011 (1982) szeroka kabina, wspomaganie, do lekkich poprawek, 15.000 zł, ok.Brańska. 721-575-127.
ZETOR 5011 (1983) silnik do remontu, 9.000 zł, gm.Turośl. 885-771-798.
ZETOR 5011 (1983) stan bdb; tur lub bez, 17.000 zł, lub zamienię, gm.Wyszki. 517-759-419.
ZETOR 5011 (1985) z turem, 25.000 zł, gm.Nowy Dwór. 661-293-818.
ZETOR 5211 (1987) wspomaganie, miękki przód, 25.500 zł, gm.Kobylin Borzymy. 514-381-106.
ZETOR 5245 (1989) stan bdb, z turem, 40.000 zł lub zamiana na większy, gm.Brańsk. 663-119-839.
ZETOR 5320 (2004) 900mth, 62.000 zł, ok.Czyżewa. 504-371-951.
ZETOR 5340 (1996) z turem, stan db, 50.000 zł, gm.Sztabin. 513-567-116.
ZETOR 5340 (1998) lwł, stan bdb, 3.500mth, 45.000 zł, Mońki. 609-141-802.
ZETOR 5340 (2003) lwł, 1.650mth, stan bdb, 70.000 zł, ok.Łomży. 668-381-221.
ZETOR 5340 (2004) Agroma, 1.900Mth, szerokie ogumienie, stan bdb, 67.700 zł, Drohiczyn. 886-666-300.
ZETOR 5341 (2000) 2.500 mtg, stan bdb, 69.000 zł, Trzcianne. 513-382-758.
ZETOR 5341 (2001) tur, 3-sekcyjny, 68.000 zł, ok.Olecka. 511-784-380.
ZETOR 5611 (1979) 12.500 zł lub zamiana na C-330, ok.Zambrowa. 512-794-547.
ZETOR 5611 (1980) stan bdb, 19.000 zł,gm.Nowy Dwór. (85)722-62-67, 500-293-078.
ZETOR 5718 (1979) 10.500 zł, gm.Suwałki. 501-956-567.
ZETOR 5718 (1984) 15.000 zł, Suchowola. (85)712-46-37.
ZETOR 5911 (1999) tur 2-sekcyjny, 15.000 zł, ok.Korycina. 509-721-820.
ZETOR 6011 (1982) 12.000 zł, gm.Przerośl. 608-327-740.
ZETOR 6045 (1988) z turem 3-sekcyjnym , 48.000 zł, Goniądz. 500-223-631, (85)738-06-55.
ZETOR 6340 (1994) szybka skrzynia, wzmocniony podnośnik, stan bdb, 37.000 zł, gm.Poświętne. 606-625-248.
ZETOR 6340 (1996) rewers, stan bdb, 48.000 zł, gm.Ciechanowiec. 608-885-560.
ZETOR 6911 (1980) szeroka kabina, wspomaganie, tur 2-sekcyjny, stan bdb, 20.000 zł, ok.Brańska. 721-575-127.
ZETOR 7011 (1983) l-wł, 19.000 zł, Szepietowo. 660-550-668.
ZETOR 7011 (1983) stan bdb, 19.000 zł, Suwałki. 505-813-976.
ZETOR 7011 (1983) stan bdb, oryginał, 20.000 zł, gm.Szepietowo. 696-359-906.
ZETOR 7045 (1984) 23.000 zł, gm.Trzcianne. 505-549-721.
ZETOR 7211 (1988) stan db, 22.000 zł lub zamiana na MF 255, gm.Szulborze. 692-184-582.
ZETOR 7211 (1989) stan bdb, 30.000 zł, gm.Dąbrowa B-stocka. (85)712-92-01.
ZETOR 7245 (1986) 70KM, 34.000 zł, gm.Kobylin Borzymy. 514-381-106.
ZETOR 7245 (1989) 2-letni tur, stan bdb, 50.000 zł, gm.Poświętne. 728-988-837.
ZETOR 7245 (1989) stan bdb, 40.000 zł, gm.Drohiczyn. (85)655-12-69.
ZETOR 7245, 2-napędowy (1987) 29.000, Mońki. 508-995-628.
ZETOR 7340 (1996) 3900mth, 78KM, st.bdb, 45.900 zł, Sejny. 601-056-322.
ZETOR 7340 (2005) 890Mth, Agroma, stan bdb, 78.000 zł, Siedlce. 503-070-650.
ZETOR 7341 (1998) + tur, stan bdb, 80.000 zł, gm.Sztabin. 693-601-096.
ZETOR 7341 (2004) tur, lwł, 85.000 zł, gm.Dąbrowa B-stocka. 694-721-773.
ZETOR 7341 (2005) lwł, z turem, 800mth, 120.000 zł, Łomża. 506-222-521.
ZETOR 7711 (1990) 2.700mth, oryginał, 32.000 zł, ok.Zambrowa. 604-422-897.
ZETOR 8011 (1974) 15.000 zł, gm.Jaświły. 508-679-672.
ZETOR 8011 (1979) 15.000 zł, Suchowola. 604-960-458.
ZETOR 8045 (1979) tur, 35.000 zł, Mońki. 697-277-564.
ZETOR 8111 (1987) 13.500 zł, Białystok. 505-535-934.
ZETOR 8111 (1987) 19.000 zł, gm.Szepietowo. 514-148-333.
ZETOR 8145 (1987) orbitrol, nowe opony, zaczepy, stan bdb, 36.000 zł, gm.Sejny. 607-143-051.
ZETOR 8145 (1987) stan bdb, 39.000 zł, ok.Wys.Maz. 694-290-677.
ZETOR 8145 (1988) +tur, stan bdb, 45.000 zł, ok.Suwałk. 662-593-789.
ZETOR 8145 (1989) 38.000 zł. (85)716-81-08.
ZETOR 9540 (1994) stan bdb, 54.000 zł, gm.Korycin. 501-804-359.
ZETOR Fortera 9641 z turem (2006) 1.600 Mtg, 115.000 zł, gm.Rutki. (86)276-47-15, 500-383-914.
ZGARBIARKA, 2-karuzelowa Deutz Fahr, stan db, hydraulicznie składana, os skrętna, 15.000 zł, ok.Zambrowa. (86)476-88-56.
ZGRABIAK do siana Fella na tandemie. 5200zł. 506-110-857.
ZGRABIARKA 2-karuzelowa, hydraulicznie składana (2001) szer.7m, st.db, 15.500 zł, gm.Zambrów. 889-434-053.
ZGRABIARKA 5-gwiazdowa, 700 zł, Andrzejewo. 504-148-324.
ZGRABIARKA 7-gwiazdowa, 1.000 zł, gm.Nowe Piekuty. 608-237-848.
ZGRABIARKA 7-gwiazdowa, 1.500 zł, gm.Wys.Maz. 506-974-156.
ZGRABIARKA 7-gwiazdowa, 900 zł, ok.Bogut. (86)277-51-68.
ZGRABIARKA 7-gwiazdowa, 900 zł, ok.Moniek. 661-855-716.
ZGRABIARKA 7-gwiazdowa, st.bdb, 1.300 zł, ok.Jedwabnego. 516-755-627.
ZGRABIARKA 7-gwiazdowa, stan bdb, 1.500 zł, gm.Suchowola. 608-795-416.
ZGRABIARKA Claas 380, Deutz Fahr, tandem, 2szt, stan bdb, 5.500 zł/szt, Kołaki Kośc. 787-827-701.
ZGRABIARKA Claas WS380S, na tandemie, st.bdb, gm.Sokoły, 4.100 zł. 511-388-310.
ZGRABIARKA Claas, szer.3,3m, 4.000 zł, Stawiski. 888-217-958.
ZGRABIARKA Deutz Fahr, szer.3,5m, kółko kopiujące, wyjmowane ramiona, 5.700 zł, ok.Augustowa. 697-509-225.
ZGRABIARKA DF KS 1.70, na części, 50-500 zł, gm.Budry. 787-386-400.
ZGRABIARKA DF, 2-kołowa, szer.6m, 13.500 zł, ok.Łomży. 604-412-207.
ZGRABIARKA do siana Fella, 1-kołowa, tandem, szer.3,3m, 5.600 zł, gm.Łomża. 602-662-207.
ZGRABIARKA Fella, 12-remienna, tandem, stan bdb, 6.200 zł, gm.Zawady. 723-769-500.
ZGRABIARKA Fella, na tandemie, 6.300 zł, gm.Sokoły. 517-642-083.
ZGRABIARKA karuzelowa 1-gwiazdowa Kuhn, szer.4m, 5.300 zł, Łomża. 510-318-068.
ZGRABIARKA karuzelowa Claas, 5.500 zł, Mońki. 513-709-047.
ZGRABIARKA karuzelowa Fella 455, tandem, 8.500 zł, gm.Nur. 607-817-266.
ZGRABIARKA karuzelowa Kuhn, 3.5m, 3.000 zł, ok.Ełku. (87)521-55-45.
ZGRABIARKA karuzelowa Kuhn, szer. 4,5m, stan bdb, I wł. krajowa, 13.500 zł, ok.Czyżewa. 506-054-239.
ZGRABIARKA karuzelowa Kverneland (1998) szer. 4.20m, tandem, 8.700 zł, ok.Wys.Maz. 506-974-156.
ZGRABIARKA karuzelowa Pottinger 321HN, 3.500 zł, Suchowola. 694-696-052.
ZGRABIARKA karuzelowa Pottinger, szer.3.80m, tandem, stan bdb, 5.900 zł, Szepietowo. 507-960-008.
ZGRABIARKA karuzelowa PZ niemiecka, 2.200 zł, Łomża. 510-627-288.
ZGRABIARKA karuzelowa Vicon Andrex, szer.4,20m, stan bdb, 9.800 zł, gm.Sokoły. 696-847-030.
ZGRABIARKA karuzelowa, 2szt, szer.3-4m, stan bdb, 2.900 zł/szt, ok.Suchowoli. (85)716-16-65.
ZGRABIARKA karuzelowa, Krone Swardo 385, 8.500 zł, gm.Boćki. 694-877-468.
ZGRABIARKA Krone 2-kołowa (2002) 18.500 zł, ugustów. 695-995-521.
ZGRABIARKA Kuhn (1997) hydrauliczne składana, oś skrętna, szer.8,5m, 10.500 zł, gm.Piątnica. 692-874-761.
ZGRABIARKA Kuhn 3,80m, tandem, wyjmowane ramiona, 5.200 zł, Wys.Maz. (86)277-48-27.
ZGRABIARKA Kuhn 300, 4.100 zł, ok.Wys.Maz. 506-353-072.
ZGRABIARKA Kuhn, szer.3.30m, stan bdb, 4.200 zł, Klukowo. 515-623-805.
ZGRABIARKA Kuhn, szer.3m, 2.600 zł, ok.Moniek. 788-597-348.
ZGRABIARKA Neumeier, szer.4,20m, 5.500 zł, Mońki. 511-666-804.
ZGRABIARKA Niemeyer, 4m, gm.Kalinowo, 4.500 zł. 500-728-448.
ZGRABIARKA okrągła, 3m, 2.500 zł, gm.Stawiski. (86)278-58-89, 692-822-049.
ZGRABIARKA Pottinger, szer.3.20, stan bdb, 3.800 zł, gm.Rajgród. 519-622-301.
ZGRABIARKA PZ, niemiecka , szer.3m, 2.200 zł, Łomża. 882-242-766.
ZGRABIARKA PZ, tandem, szer.3,8m, 5.500 zł, gm.Klukowo. 796-089-055.
ZGRABIARKA Sthol szer. 4,15m, wyciągane ramiona, 5.800 zł, ok.Łomży. (86)279-05-14.
ZGRABIARKA V, 600 zł, Kleszczele. 798-320-828.
ZGRABIARKA VII, 1.500 zł, gm.Mońki. (85)716-52-68.
ZGRABIARKA, 6-gwiazdowa, Pająk, 800 zł, gm.Tykocin. 606-228-777.
ZGRABIARKA, 7-gwiazdowa, 1.500 zł, gm.Dąbrowa Białostocka. 723-536-059.
ZGRABIARKO-PRZEWRACARKA, 5-gwiazdowa, 600 zł, ok.Juchnowca. 792-668-535.
ZGRABIARKO-PRZEWRACARKA, 6-gwiazdowa, 1.000 zł, gm.Czyże. 505-375-955.
ZGRABIARKO-PRZEWRACARKA, Wicher 7-gwiazdowa, 1.100 zł, gm.Kobylin Borzymy. (86)274-31-97.
ŻMIJKA do zboża, dł.5m, stan bdb, 1.400 zł, gm.Kolno. 606-965-183.
ŻMIJKA do zboża, dł.6m, stan bdb, 1.700 zł, ok.Łomży. 517-721-794.
ŻMIJKA do zboża, dł.7m, 2.000 zł, ok.Suwałk. 512-089-717.

PRODUKTY ROLNE

BECZKOWÓZ ocynkowany, 7000l, tandem, oś skrętna, st.bdb, 16.000 zł, gm.Łapy. 609-244-014.
GM.JEDWABNE, trawa, II, III pokos, 5ha, 40 zł/bela. 885-341-591.
GORCZYCA, 5t, 2.90 zł/kg, gm.Sokoły. 888-728-844.
JĘCZMIEŃ, 15t, 90 zł/q, gm.Tykocin. 605-216-404.
JĘCZMIEŃ, 2t, 970 zł/tona, gm.Brańsk. 793-503-363.
JĘCZMIEŃ, 4t, 850 zł/tona, gm.Trzcianne. 505-549-721.
KONICZYNA, zboże do skoszenia po 2,5 ha, 1.000 zł/całość, Suwałki. 509-310-285.
KUKURYDZA, ziarno, 5 t, 900 zł/t, gm.Lipsk. 504-216-578.
ŁUBIN Sonet 8 q, 150 zł/q, gm.Andrzejewo. (86)271-91-08.
ŁUBIN Zeus, 100% wschodu, 15t, 140 zł/q, ok.Białegostoku. 503-018-089.
MIESZANKA 70% jęczmienia, czysta, pogodna, 800 zł/t, Suwałki. (87)565-00-24.
MIESZANKA JĘCZMIEŃ 70%, pogodna, sucha, 2t, 850 zł/t, ok.Suwałk. (87)565-00-24.
MIESZANKA paszowa, 2t, 100 zł/q, ok.Suwałk. 504-860-961, (87)567-31-52.
MIESZANKA zbożowa, 15t, 650 zł/tona, Augustów. 695-995-521.
MIESZANKA zbożowa owies, jęczmień, 5 t, 65 zł/q, gm.Radziłów. 721-121-461.
MIESZANKA zbożowa, 10 ton, 700 zł/tona, ok.Olecka. 795-399-605.
MIESZANKA zbożowa, 10t, 850 zł/t, gm.Rutki. 517-548-385.
MIESZANKA zbożowa, 15t, 800 zł/tona, ok.Suwałk. 693-467-782.
MIESZANKA zbożowa, 1t, 700 zł/tona, gm.Poświętne. 695-089-267.
MIESZANKA zbożowa, 1t, 750 zł, ok.Bakałarzewa. 506-050-530.
MIESZANKA zbożowa, 1t, 780 zł, ok.Suwałk. 502-535-425.
MIESZANKA zbożowa, 1t, 80 zł/q, gm.Zawady. (85)738-40-52.
MIESZANKA zbożowa, 2 tony, 650 zł/tona, Zambrów. (86)475-01-82, 500-130-063.
MIESZANKA zbożowa, 20t, 720 zł/tona, gm.Jaświły. 607-854-689.
MIESZANKA zbożowa, 20t, 800 zł/tona, możliwy transport, gm.Jeleniewo. 504-426-986.
MIESZANKA zbożowa, 2t, 700 zł/t, ok.Topczewa. (85)737-10-02.
MIESZANKA zbożowa, 2t, 800 zł/t, Boćki. 602-433-555.
MIESZANKA zbożowa, 2t, 800 zł/t, ok.Suwałk. (87)568-56-98 po 20.
MIESZANKA zbożowa, 3 tony, 90 zł/q, Suwałki. 784-190-271.
MIESZANKA zbożowa, 3t, 650 zł/tona, ok.Sokółki. 511-092-914.
MIESZANKA zbożowa, 3t, 750 zł/t, gm.Kobylin-Borzymy. 694-284-595.
MIESZANKA zbożowa, 4 t, 900 zł/t, gm.Zabłudów. 608-394-642.
MIESZANKA zbożowa, 4t, 60 zł/q, ok.Raczek. 793-784-261.
MIESZANKA zbożowa, 5 t, 70 zł/q, gm.Dobrzyniewo. 661-087-766.
MIESZANKA zbożowa, 5 ton, 70 zł/q, Goniądz. (85)738-04-78.
MIESZANKA zbożowa, 5t, 80 zł/q, gm.Kalinowo. 503-043-914.
MIESZANKA zbożowa, 5t, 800 zł/t, Bakałarzewo. 608-248-269.
MIESZANKA zbożowa, 8t, 750 zł/t, ok.Wys.Maz. 609-321-395.
MIESZANKA zbożowa, dobra jakość, 2t, 80 zł/q, gm.Klukowo. 508-532-592.
MIESZANKA zbożowa, gryka, 6t, 70 zł/q, gm.Zabłudów. (85)717-01-20 po 20.00.
MIESZANKA zbożowa, jakość bdb, 10t, 750 zł/tona, gm.Sokoły. (86)476-34-49.
MIESZANKA zbożowa, jakość bdb, 3t, 80 zł/q, Zawady. (85)714-01-85.
MIESZANKA zbożowa, ok. 10t, 75 zł/q, gm.Sokoły. 512-028-589.
MIESZANKA zbożowa, ok.2,5t, 65 zł/q, gm.Suchowoła. 727-429-101.
MIESZANKA zbożowa, pszenica, 2t, 80 zł/q, ok.Suwałk. 505-800-350.
MIESZANKA, owies, 5t, 680 zł/tona, gm.Filipów. 663-588-076.
MLEKO kozie, ekologiczne, 2l, gm.Czyżew, 10 zł/l zł. 662-666-645.

POZOSTAŁE OGŁOSZENIA JUŻ JUTRO!

OKAZJE

SPRZEDAM

ALBA dla dziewczynki, bolerko z futerkiem, wianuszek, 90 zł, Białystok. 601-839-659.
BIAŁA suknia ślubna z USA, rozm. 38/40, rozm. 170/175, 850 zł, Suwałki. 504-032-706.
BOLERKO ślubne, białe, rozmiar 160cm, 60 zł, Grajewo. 518-773-305.
BUTY do ślubu, perła r.37/38, Ryłko (gratis 2 para na zmianę) 130 zł, Białystok, Dąbrowa Białostocka. 607-537-110.
BUTY ślubne damskie Kotyl, roz.35-36, białe, obcas 3cm, 50 zł, B-stok. 666-533-068.
GARNITUR ślubny, ciemna śliwka, rozmiar 180cm, 450 zł, Grajewo. 518-773-305.
KOMPLET do chrztu dziewczęcy, nowy, sukieneczka, bolerko, kapelusik, 74cm, 90 zł, ok.Suchowoli. 506-525-602.
PANTOFLE ślubne, damskie, rozm.40, białe, nowe fleki w kpl, st.idealny, Białystok, 40 zł. 795-641-732.
SUKIENKA ślubna, 2-częściowa, biała, rozm.38, 1.000 zł, ok.Kolna. 697-056-164.
SUKIENKA ze spodniami do chrztu dla dziewczynki, atłasowa, r.74, 45 zł, Białystok, Dąbrowa Białostocka. 607-537-110.
SUKNIA ślubna ecru, jednoczęściowa, rozm.38, bogato zdobiona, welon, rękawiczki, buty rozm.37, 950 zł/kpl, B-stok. 605-577-414.
SUKNIA ślubna ecru, rozm.38, tren podpinany, długi, welon, typ księżniczka, Sokołów Podlaski, 1.800 zł. 509-188-585.
SUKNIA ślubna na wzór She White model Melissa Brooch, rozm.36-38, wzrost 164cm, 1.000 zł, Zambrów. 506-426-450.
SUKNIA ślubna perła, delikatna, model Sweetheart 5916, r.38/36, 900 zł, Białystok, Dąbrowa Białostocka. 607-537-110.
SUKNIA ślubna, 1-częściowa, biała, na kole, rozm.38, 200 zł, gm.Kalinowo. 512-631-534.
SUKNIA ślubna, 2szt, włoska, nowa, roz.L, krem, biała, 500 zł/szt, Białystok. (85)663-19-21, po 19.
SUKNIA ślubna, beżowa, rozm.48, 530 zł, Białystok. 514-219-618.
SUKNIA ślubna, biała, roz.38-40, jednoczęściowa, koło, bolerko, kamizelka, musznik, 1.000 zł, ok.Bielska Podl. 663-108-966.
SUKNIA ślubna, biała, rozm. 36, 400 zł, Suwałki. 790-866-318.
SUKNIA ślubna, biała, tren, rozm.38, na 170cm, buty, rozm.40, 820 zł, Białystok. 515-263-973.
SUKNIA ślubna, ecru, rozm.50, haftowany gorset, spódnica, 500 zł, gm.Sokoły. 883-799-568.
SUKNIA ślubna, rozm.34-36, 300 zł, ok.Ostrów Maz. 606-141-432.
SUKNIA ślubna, wyczyszczona, ecru perłowy, podpinany tren, rozm.36/38, wzrost 170cm, 400 zł, B-stok. 692-407-169.
WELON 3-warstwowy, b.piękny, z diademem do koka, ecru, 80 zł, Białystok. 698-230-333.
WOALKA z kwiatem do ślubu, perła, zamiast welonu, 85 zł, Białystok, Dąbrowa Białostocka. 607-537-110.
ZBIORNIK do mleka Alfa-Laval 600 l, 4.500 zł, gm.Jeleniewo. 669-016-905.

POZOSTAŁE OGŁOSZENIA JUŻ JUTRO!

MATERIAŁY BUDOWLANE

KUPIĘ

BARAKOWÓZ, Mońki, okolice. (85)716-57-15.
BLACHA aluminiowa, 2x1m. 662-744-100.
BLACHA trapezowa, używana, ok.100mkw, 5-7 zł/mkw. 698-771-943.
BLACHA używana, 4 arkusze. 601-382-055.
BLACHĘ z demontażu, ok 100m, ok.Sokółki. 512-270-243.
BLACHY z odzysku, 200mkw. 514-231-819.
BOAZERIA, siding, panele, szalówka, używane. 798-590-984.
DESKI świerkowe, modrzewiowe, 32, gr. 25 mm, suche. 664-762-277.
DRZWI łazienkowe, białe, 70, używane, lewe, B-stok. 606-342-847.
ETERNIT grubofalisty, duży, 15szt, ok.Wys.Maz. 506-974-156.
GRZEJNIK panel, dł.170cm, stan bdb, gm.Rutki. 510-124-542.
ODPADY płyty meblowej. woj.podlaskie. 662-204-595.
OLCHA zezonowana w balach. 502-446-084.
PŁYTY chodnikowe, 50x50cm. 511-541-888.
RUSZTOWANIA warszawskie, B-stok. 608-148-703.
RUSZTOWANIA warszawskie, używane 20 szt, do 30 zł. 691-574-462.
SCHODÓWKA dębowa, suchą, mokra, ok.5mseśc. 691-595-639.
STAL zbrojeniowa, fi 10-12, B-stok. 608-148-703.
STEMPLE budowlane, dł.3-3,5m, ok.500szt, do 3 zł/szt, Białystok. 602-336-218.

SPRZEDAM

ALTANKA do przeniesienia, 4x4m, 2.000 zł, Suwałki. 501-657-336.
BAL jesionowy, gr.8cm, 3.4mseśc, 1.250 zł/mseśc, ok.Zambrowa. (86)270-31-70.
BAL jesionowy, gr.8cm, wysezonowany, 4mseść, 2.500 zł/mseść, Białystok. 695-250-029.
BAL półokrągły, szalówka, 120mkw, gr.9cm, 120 zł/mkw, do uzg, B-stok. 691-746-180.
BAL sosnowy, grubość 10cm, sezonowany, 7 mseśc, 5.000 zł, gm.szepietowo. 517-380-990.
BAL świerkowy i sosnowy, gr.10cm, dł.6m, po 4mseśc, 600 zł/mseśc, Kobylin Borzymy. 790-484-257.
BAL z rozbiórki domu, gr.15cm, ok.15mseśc, 6.000 zł, Sokółka. 508-000-178.
BALE dębowe sezonowane, 10 mseśc. 2.600 zł/mseśc, gm.Szepietowo. 698-059-353.
BALE dębowe, 2mseśc, 1.000 zł/mseśc, Kowale Oleckie. 602-632-319.
BALE dębowe, dł.125cm, gr.5cm, ok.8 mseśc, na schody, 950 zł/mseśc, gm.Zbójna. 501-408-425.
BALE dębowe, suche, gr. 7cm, 2mseśc, 1.400 zł/mseśc, gm.Lelis, woj.mazowieckie. (29)761-71-28, 600-246-248.
BALE, deski sosnowe, wysezonowane, 40mseśc, 550-750 zł/mseśc, gm.Rutki. (86)270-12-32.
BALE, sosnowe, wysezonowane, do kantu, 30mseśc, 700 zł/mseśc, gm.Juchnowiec. 509-433-986.
BALIK, deski dębowe, jesionowe, suche, 1.300-1.600 zł, Miastkowo. 792-554-708.
BALUSTRADA drewniana, szer. 7m, wys. 1m, stan db, 700 zł, Białystok. 606-918-121.
BARAK kolejowy 9x3m, mieszkalny, do przeniesienia, 4.000 zł, Ciechanowiec. 604-349-078.
BARAKOWÓZ na kołach, kontener, 4.500 zł, Białystok. 781-886-119.
BELKA stalowa fi12, 3szt, 400 zł/szt, Suchowola. (85)712-58-97.
BLACHA garbowana, 3 arkusze, 300 zł/całość, ok.Białegostoku. 698-319-473.
BLACHA ocynkowana 1.2x1.8m, 5arkuszy, 40 zł/szt, Białystok. (85)742-18-84, 785-108-380.
BLACHA ocynkowana z rozbiórki, ok.120szt, stan bdb, 20 zł/szt, gm.Trzcianne. 601-480-145.
BLACHA ocynkowana, 0,6mm, płaska, arkusz 200x96cm, 270szt, 26 zł/szt, gm.Rajgród. 667-468-253.
BLACHA trapezowa, aluminiowa, nowa, 95szt, 70 zł/szt, gm.Mońki. (85)716-47-99.
BLACHA trapezowa, ocynkowana, 200 mkw, 13 zł/mkw. B-stok. 516-158-065.
BLACHA w arkuszach, 60szt, 1.000 zł/wszystko, gm.Suchowola. (85)749-48-51.
BLACHA, 2x1m, 80 arkuszy, 25 zł/szt, Suchowola. (85)712-42-32.
BLACHA, gr. 7mm, 102x84cm, 5szt, 80 zł/szt, B-stok. (85)675-55-66.
BLOCZEK silikatowy, 12x24x22, 1.000szt, 0,80 gr/szt +dwuteownik 140mm, dł.2,5-6m, 10szt, 25 zł/szt, ok.Wys.Maz. 517-293-291.
BLOCZKI budowlane silikatowe, kilkuletnie, 3.000szt, 80 gr/szt, gm.Sztabin. 607-887-934.
BLOCZKI cementowo-wapienne, 12x25x19, 2.000 zł, 1,30 zł/szt, B-stok. 516-158-065.
BOAZERIA, świerd, 7,5cm, 100mkw, 22 zł/mkw, Białystok. 500-665-025.
BRAMA ogrodzeniowa, metalowa, szer.4m, bramka 106cm, 370 zł/kpl, gm.Wasilków. (85)743-60-99.
BRAMA przesuwna, światło wjazdu 4m, 1.500 zł, Giżycko. 725-028-785.
BRAMA, 2-skrzydłowa, nowa, dł.4m, furtka, 1m +słupki, wypełnienie kątownik, 820 zł, Hajnówka. 691-595-639.
BRZOZA wysezonowana, gr.5cm, dł.3m, 9 m.seśc, 550 zł/m.seśc, ok.Ełku. 601-098-285.
BRZOZA, 50, suchowietrzna, 2,5mseśc, 550 zł/mseśc, ok.Poświętnego. 696-149-113.
BRZOZA, balik, 50mm, ok.1,5m.seśc, sucha, 500 zł/m.seśc, ok.Poświętne. (85)650-12-78.
CEGŁA ceramiczna pełna, 470szt, 1 zł/szt, gm.Juchnowiec Kośc. 503-697-240.
CEGŁA czerwona z rozbiórki, 1.000szt, 0,50 zł/szt, gm.Klukowo. 503-552-315.
CEGŁA dziurawka i pełna, 1.000 szt, 1 zł/szt. Suwałki. (87)566-31-18
CEGŁA dziurawka, ok.1.500szt, 0,55 zł/szt, Bielsk Podlaski. 511-705-127.
CEGŁA klinkierowa, czerwona, palona, 75szt, 1.50 zł/szt, Choroszcz. 608-837-365.
CEGŁA kominowa, nowa, 350szt, 1.25 zł/szt, Łapy. 502-653-938.
CEGŁA kratówka K3, kalca15, 500szt, 1.6 zł/szt, Łapy. 784-837-662.
CEGŁA rozbiórkowa pełna, 3.000 szt, 1 zł/szt, Białystok. 781-204-700.
CEGŁA rozbiórkowa poniemiecka, 4.500szt, 1 zł/szt, gm.Wieliczki. 797-254-122.
CEGŁA rozbiórkowa, czerwona, poniemiecka, 6.000szt, 1 zł/szt, Ełk. 696-104-953.
CEGŁA rozbiórkowa, czerwona, poniemiecka, cała, 1.000szt, 0.90 gr/szt, Grajewo. 660-636-023, (86)272-67-77.
CEGŁA silikatowa, biała, pełna rozbiórkowa, ok.1.000 szt, 0.50 zł/szt, Zabłudów. 515-309-666.
CEGŁA szamotowa, 400szt, 1,30 zł/szt, ok.B-stok. 508-372-624.
CEGŁA, mała, czerwona, 5000 szt, 1 zł/szt, Andrzejewo. (86)271-73-05.
CEMBROWINA, średnica 120cm, 45 zł, Sokółka. (85)711-24-20.
CEOWNIK 100, dł.5,5m, 190 zł, Sokółka. (85)711-24-20.
CZARNOZIEM, 100mseśc, 20 zł/mseśc, ok.Zambrowa. 796-873-901.
CZARNOZIEM, 200mseśc, 40 zł/mseśc, możliwy transport, Białystok. 602-407-519.
CZARNOZIEM, 3.000 mseść, 20 zł/mseść, gm.Kuźnica Białostocka. 605-165-036.
CZARNOZIEM, żwir, piasek, kamienie, 100 t, 100-1.000 zł, Wasilków. 889-828-311.
DACHÓWKA czerwona, 1.500 szt, 0,50 gr/szt, gm.Kolno. 510-817-310.
DACHÓWKA czerwona, 2.500szt, 0.50 zł/szt, ok.Kalinowa. (87)629-83-04.
DACHÓWKA czerwona, poniemiecka z rozbiórki, ok.3.000szt, 0,50 gr/szt, gm.Filipów. 666-715-400.
DACHÓWKA, płaska, czerwona, używana, 250 szt, 120 zł, Białystok. 607-379-723.
DASZEK nad drzwi, aluminium + poliwęglan, nowy, 140x70cm, 250
zł, B-stok. 510-688-400.
DASZKI betonowe, czerwone, kwadratowe, prostokątne, używane, 12 szt, 100 zł, Białystok. 607-379-723.
DESKA całówka do kantu, dł.3-4m, 50mseśc, 550 zł/mseśc, Czarna Białostocka. 509-670-822.
DESKA całówka, 3 mseśc, 450 zł/mseśc, ok.Białegostoku. 530-600-451
DESKA całówka, 5mseść, 450 zł/mseść, ok.Grajewa. 530-675-153.
DESKA całówka, 8mseśc, 450 zł/mseśc, możliwy transport, ok.Białegostoku. 604-331-156.
DESKA całówka, sucha, modrzew, 10mseść, 700 z

KRAMIK

DWUTEOWNIK 12, dł12m, 8szt, 400 zł/szt, Szczuczyn. 667-672-612.

DWUTEOWNIK 200mm, dł.4,30m, 4szt, 220 zł/szt, B-stok.(85)675-55-66.

DWUTEOWNIK, 120mm, dł.6m, 28szt, 150 zł/szt, B.Podl. 602-360-867.

DYL sosnowy, grubość 50, dł.4-6m, 30 msześc, 750 zł/msześc, Czarna Białostocka. 509-670-822.

DYL świerkowy sezonowany, fi 10cm, 7 msześc, 1.400 zł/msześc, Białystok. 604-261-838.

DYLE dębowe, jesionowe, gr. 50 mm, suszone, 10 msześc, 1.800 zł/msześc. gm.Krypno. 691-303-012.

DYLE sosnowe gr.10-18 cm, różne długości, b.stare, 12 msześc, 600 zł/msześc, Suwałki. 516-979-253.

ELEKTRODY ER-146, fi 5mm, 15 paczek, 35 zł/paczka, Suwałki. (87)566-50-74

ELEMENTY schodowe, stopień +podstopień, jesionowe, 50szt, 90 zł/szt, Hajnówka. 784-710-404.

ETERNIT grubofalisty, 150szt, 7zł/szt, gm.Kołaki. (86)270-31-10.

ETERNIT nieużywany, 50szt, 10 zł/szt, gm.Kleszczele. 513-669-005.

ETERNIT w arkuszach, nowy, ok.100 szt, 10 zł/szt, ok.Suwałk. 606-955-291.

ETERNIT, 175szt, nowy, 175/110, 7 zł/szt, Suraż. (85)650-31-80.

FAKRO kompletny kołnierz Kombi do pokryć wysokoprofilowanych KH1+KH3, 78x118, 100 zł, Białystok. 794-421-760.

FREZY do drzwi, mebli, 3szt, 25 zł/szt, Białystok. (85)744-93-08.

FRYZ dębowy, gr.2,8cm, szer.7,5cm, dł.32cm, 1.200szt, 3 zł/szt, gm.Wasilków. 608-831-322.

FRYZ parkietowy, dębowy, 29x8,5x5,20, 2 msześc, 1.500 zł/msześc, gm.Brańsk. 501-179-456.

FUTRYNY do drzwi, sosnowe, 5 kpl, 110 zł/kpl. 604-922-094.

GONTY, 1 zł/szt. 783-032-114.

GRES biały 0,45cmx0,45cm, 16mkw, 210 zł, Łapy. 505-873-205.

GRES szkliwiony, 50x50, merida złota 16 mkw, beżowa 40,5 mkw, pozostałości po budowie, 42 zł/mkw, B-stok. 604-197-223.

GRZEJNIK aluminiowy, 58 szt, 15 zł/szt, Suwałki. (87)566-24-42.

GRZEJNIK łazienkowy, drabinka, 160 zł, B-stok. (85)654-50-69.

GRZEJNIK żeliwny, 3szt, 38 żeberek, 5 zł/żeberko, Sokółka. 515-453-299.

GRZEJNIKI aluminiowe, 4szt, 10 zł/żeberko, Suwałki. 508-014-766.

GRZEJNIKI aluminiowe, 58 żeberek, 15 zł/szt, Suwałki. (870566-24-42.

GRZEJNIKI Kermi, stalowe, płytowe V11, wys.60cm, dł.50cm, nowe, 3szt, 90 żł/szt, B-stok. 508-041-568.

GRZEJNIKI stalowe płytowe V11 Kermi, wys. 60cm, dł. 50cm, nowe, 3szt, 90 zł/szt, Białystok. 508-041-568.

GRZEJNIKI żeliwne, 100 szt, 6 zł/żeberko, gm.Krypno. (85)716-94-02.

GRZEJNIKI żeliwne, 7 zł/żeberko, Suwałki. 510-597-060.

GRZEJNIKI żeliwne, 90 szt, 5 zł/szt, Grajewo. 697-760-481.

GRZEJNIKI żeliwne, ok.30szt, 12 zł/żeberko, B-stok. 604-825-600.

IZOTERMA, 230x630x240, 1.200 zł, gm.Nowe Piekuty. 692-792-241.

JESION sezonowany, gr.5cm, dł.125cm, 1.5msześc, 1.000 zł, gm.Świętajno. 509-415-920.

JESION w balach, 2.5msześć, gr.50mm, 2.500 zł, gm.Klukowo. 661-708-730.

JESION w dylach, gr.5cm i 8cm, 4msześć i deska jesionowa, 0.5msześć, 1.200 zł/msześć, gm.Jaświły. (85)716-81-72.

JESION, wysezonowany, gr.5cm, dł.3m, 10 m.sześć, 1.600 zł/m.sześć, ok.Ełku. 601-098-285.

KABEL, 2-żyłowy, cienki, 85mb, 1 zł/mb, gm.Kleszczele. 513-669-005.

KABINA prysznicowa, szklana, 90x90, używana, stan db, 165 zł, Białystok. 503-369-775.

KAMIENIE, duże i małe, 2t, 100 zł/t. (85)873-46-25.

KAMIEŃ do młynka, 2szt, 100 zł/oba, gm.Suchowola. (85)749-48-51.

KAMIEŃ duży, ok. 40 t, 10 zł/t, Mońki. (85)716-49-95.

KAMIEŃ polny szczepany, głazy, ok.100 mkw, 25-100 zł/mkw, ok.Suwałk. 500-600-998.

KAMIEŃ polny, 20t, 50 zł/t, gm.Lipsk. 661-607-791.

KAMIEŃ szczepany, duży, 40mkw, 30 zł/mkw, gm.Wieliczki. 797-254-122.

KANTÓWKA klejona, 6x10x270cm, 60m, 4 zł/m, B-stok. 696-564-454.

KANTÓWKA świerkowa, 42x140x1600, 100szt, 8 zł/szt, gm.Nowinka. 502-77-690.

KANTÓWKI, krokwie, deski, 5msześc, 700 zł/msześc, gm.Lipsk. 699-903-234.

KĄTOWNIK 62x65, dł. 3m, 2szt, 60 zł/szt, dł. 2.8m, 1szt, 50 zł, Sokółka. (85)711-24-20.

KĄTOWNIK, aluminiowy, 35/35/4, 100mb, B-stok, 4.5 zł/mb. 666-049-902.

KLOCE sosnowe, grube, dł.5-6m, 15szt, 200 zł/msześc, Białystok. (85)675-08-20.

KLUCZE, kpl, 108 części, bardzo mocne, nowe, możliwość sprawdzenia, 220 zł, ok.Wys.Maz. 503-511-621.

KŁODA olchowa, średnica 30-50cm, dł.8-20m, 7szt, 1.300 zł/wszystko, gm.Czyże. (85)681-32-01, 668-517-322.

KOCIOŁ żeliwny, emeliowany, 200l, 100 zł, Suwałki. 508-014-766.

KOŁKI 100 szt, 0,40 gr/szt, Białystok. 608-423-288.

KOŁKI do pastucha, dębowe, 500szt, 2 zł/szt, gm.Świętajno. 509-415-920.

KOŁKI drewniane, wys.1,50-1,80m, 200szt, 2,50-4,50 zł/szt, gm.Sidra. (85)721-17-59.

KOŁKI podporowe, stropowe, dł.2,80m, 250szt, 5 zł/szt, Bielsk Podlaski. 603-526-999.

KOŁKI, do pastucha, sosnowe, 500 szt, 2 zł/szt. ok.Augustowa, 697-365-937.

KOŁY dębowe, dł.1,80m, 300szt, 10 zł/szt, gm.Dąbrowa B-stocka. 502-752-153.

KONSTRUKCJA masztu siłowni wiatrowej, składana, 13 m, 1.050 zł, Białystok. (85)741-94-40.

KONSTRUKCJA metalowa hangaru, wiaty, 22.5x12m, kryta blachą, 32.000 zł, ok.Suwałk. 504-050-544.

KONSTRUKCJA metalowa szklarni 12x30 m, wys. 3.40, 15.000 zł, Gołdap. 507-534-031.

KONSTRUKCJA metalowa wiaty, 30/10/5m, 22.000 zł, Warszawa. 516-979-253.

KONTENER budowlano-biurowy, 2szt, 6x2.40, stan bdb, 3.000-5.000 zł, Sokółka. 505-231-261.

KRATA okienna, 131x139cm, 300 zł, B-stok. 883-266-515.

KRATA stalowa otwierana, futryna 148x214cm, drzwi 113x204cm, 190 zł, Białystok. 606-645-305.

KRATY, 120/120, 14szt, 100 zł/szt, Czarna B-stocka. 692-339-907.

KRĄG betonowy, nowy, śr.80cm, dł.100cm, 100 zł, Czarna B-stocka. (85)710-28-97, 728-661-442.

KRĄG do szamba, 3szt, 550 zł/kpl, gm.Knyszyn. 518-748-017.

KRĘGI betonowe, 4szt, 2 pokrywy, 100 zł/szt. 500-730-186.

KRĘGI betonowe, nowe, uzbrojone, 50/120, 11szt, 85 zł/szt, ok.Olecka. 695-244-024.

KROKWIE 14x13cm, dł.9m, 150szt, 130 zł/szt, Grajewo. 692-715-793.

KROKWIE, 6m, 5 msześć, 700 zł/msześć. ok.Dąbrowy B-stockiej. 510-973-199.

LINA stalowa fi 13 mm, dł. ok.40m, 170 zł, Czarna Białostocka. (85)710-11-51 po 20.00.

LINA stalowa, nowa, fi 12mm, dł.53m, 280 zł, Białystok. 500-514-037.

ŁATY dachowe, 5x4, 6x4, 10 msześć, 650 zł/msześć, Augustów. 606-260-012.

METALOWA wiata 9.5-12m, 5.000 zł, ok.Jedwabnego. 692-258-572.

MOZAIKA podłogowa, dąb, jesion, 250mkw, 15-35 zł/mkw, Hajnówka. 784-710-404.

OGRODZENIE metalowe, 12mb, 800 zł, Choroszcz. 608-444-078.

OKAP, 120 zł, Białystok. 788-709-040.

OKNA drewniane Sokólskie, 2 szt, 140x115, 70 zł/szt, Białystok. 500-665-025.

OKNA drewniane, pokryte plastikiem, 120x90, 4 szt, 105x90, 4 szt, 130 zł/szt, Białystok. 505-040-746.

OKNA PCV 87x144, 117x114, 2szt, nowe, 390 zł/szt, Białystok. (85)676-22-45 po 17.

OKNA PCV, nowe, 146x117, 3 szt, 400 zł/szt, gm.Wasilków. (85)718-52-82.

OKNA sokólskie, 4szt, szer.97cm, wys.147, 60 zł/szt, ok.B-stoku. (85)743-60-99.

OKNA wiejskie z lufcikami, skrzynkowe, 161x128, 4szt, 250 zł/szt, Białystok. 500-467-464.

OKNA z demontażu, 22 szt, 120x55, 2 szt, balkonowe, 5 zł/szt, Łapy. 517-090-828.

OKNA z futryną, 4szt, drewniane, 148/145, 80 zł/szt. (85)733-67-47, 605-570-321.

OKNA, nowe, używane, 8 szt, 100- 400 zł/szt, Łapy. (85)715-29-32.

OKNA, plastikowe, używane, 173/138, 2szt, B-stok, 400 zł/szt. 505-040-746.

OKNO 2-szybowe, nowe, 1m/1m, 200 zł, B-stok. 693-312-572.

OKNO balkonowe pcv wraz z futryną, na otwór 226/85, stan bdb, 110 zł, Suwałki. 503-012-059.

OKNO dachowe, 95x120, kołnierz, 500 zł, B-stok. 692-139-588.

OKNO drewniane skrzynkowe, 200x145cm, nowe, niemalowane, 3szt, 100 zł/szt, Szczuczyn. 667-672-612.

OKNO drewniane z demontażu, 5szt, wiejskie, 120x80 cm, 150 zł/szt, gm.Michałowo. 697-968-997.

OKNO drewniane z futryną, 2szt, 207/150, 220 zł/szt, Supraśl. 507-440-178.

OKNO drewniane, 130x180cm, 120 zł, B-stok. 514-921-381.

OKNO PCV, 146x162cm, 3szt, białe, stan db, 250 zł/szt, B-stok. (85)743-48-70.

OKNO PCV, 2-skrzydłowe, 206x143, 250 zł, gm.Stawiski. 694-114-287.

OKNO pcv, 87x114, 4 szt, nowe, 330 zł/szt, B-stok. (85)654-50-69.

OKNO PCV, nowe, 116x117, 300 zł, gm.Wasilków. (85)718-52-82.

OKNO plastikowe, nowe, 87x200cm, okleina dębowa, 300 zł, gm.Świętajno. 509-415-920.

OKNO pvc, 90x140, 200 zł, B-stok. 692-139-588.

OLCHA w balach, wysezonowana, gr.5cm, dł.3m, 1 m.sześc, 700 zł, ok.Ełku. 601-098-285.

OSIKA, 40mp, 120 zł/mp, gm.Suchowola. (85)712-46-65, 502-216-293.

OŚCIEŻNICA metalowa, 5szt, 40 zł/szt, Łomża. 696-178-083.

OŚCIEŻNICA metalowa, 80, 30 zł, Białystok. 601-758-504.

PALETY Euro, Epal, 30szt, 30 zł/szt, gm.Dobrzyniewo. (85)749-17-56.

PANEL podłogowy, dąb afrykański, pozostałości po budowie, 6 mkw, 50 zł/mkw, Białystok. 604-197-223.

PARAPETY marmurowe, beż, 2mx20cmx2cm, 10szt, z demontażu, 80 zł/szt, B-stok. 605-171-045.

PŁOT metalowy, 21m, solidny, używany, 1.100 zł, Białystok. 604-569-119.

PŁYTA ażurowa na podjazdy, 60x40x10cm, zbrojona, 250szt, 10 zł/szt, ok.Grajewa. 693-367-791.

PŁYTA chodnikowa nowa, 200szt, 2.50 zł/szt, Choroszcz. 722-253-382.

PŁYTA MDF, 20szt, grubość 10-18mm, 105x280, 25-45 zł/szt, ok.Ciechanowca. 604-349-078.

PŁYTA MDF, gr.6-25mm, szer.1,2x2.80m, 300mkw, 6 zł/mkw, gm.Szypliszki. 504-292-044.

PŁYTA sklejka, 0,55x0,83cm, 70szt, 32mkw, 550 zł/całość, Łapy. 505-873-205.

PŁYTA tekstolitowa, 112x122, gr.15mm, 450 zł, B-stok. (85)654-23-35.

PŁYTA wiórowa, 10szt, 210x280x1,8cm, 100 zł/szt, gm.Wys.Maz. 602-753-916.

PŁYTKA chodnikowa, 50x50 z rozbiórki, ok.300mkw, 3 zł/szt, Białystok. 501-072-722.

PŁYTKI chodnikowe 50x50 z rozbiórki, 3.000 szt, 3,50 zł/szt, Białystok. (85)653-60-35.

PŁYTKI chodnikowe 50x50x7 cm, 300 szt, 3.50 zł/szt, Białystok. 505-548-299.

PŁYTKI chodnikowe 50x50x7, 300szt, 4 zł/szt, gm.Szypliszki. 502-907-211.

PŁYTKI chodnikowe, 100szt, 50/50, 3.20 zł/szt, B-stok. 787-230-980.

PŁYTKI chodnikowe, szare, 35x35cm, 360sztuk, 2 zł/szt, 43mkw, 16 zł/mkw, ok.Białegostoku. 660-404-365, (85)662-70-15.

PŁYTY kanałowe, gruz, 20-40 zł/mkw. 608-477-013.

PODCIĄGI, stalowe, 2 szt. 0,4x0,16x10m, 4.000 zł, Zambrów. 503-044-278.

PODŁOGÓWKA, 100mnkw, 45 zł/mkw, gm.Narew. 507-970-391.

POKRYWA betonowa na szambo, śr.1,40m, 200 zł, gm.Sokółka. 792-549-847.

PRZEWODY do elektrowni, 12 lamp oświetleniowych, 1.000 zł, B-stok. 500-757-440.

PRZEWÓD ziemny, 4x1, 100mb, 1.50 zł/mb, B-stok. 660-920-154.

PRZĘSŁA ogrodzeniowe z płaskownika, nadające się na bramę, 10m, 100 zł/m, Suwałki. (87)565-14-16.

PRZĘSŁA ogrodzeniowe, metalowe, dł.30m, brama, furtka, 1.500 zł, Suchowola. 505-596-519.

PRZĘSŁA płotu drewnianego, lamelowe, 7 szt, szer. 1,80, wys. 1,50, 40 zł/szt, Suwałki. 502-384-040.

PRZĘSŁO ogrodzeniowe, 100 szt, 120 zł/szt, Zabłudów. 600-469-752.

PUSTAK suporex, 170szt, nowy, 7.5 zł/szt, Brańsk. 600-327-371.

PUSTAK suporex, 200 szt, nowe, pozostałości po budowie, 7 zł/szt, Szepietowo. 663-677-415.

PUSTAK Suporex, 680 szt, 4 zł/szt, Kuźnica. 798-141-240.

PUSTAK śniadowski, 400szt, 5,50 zł/szt, Łomża. 696-178-083.

PUSTAK U 220, klasa15, 400 szt, możliwy transport w ok.Łap, 1.8 zł/szt, gm.Łapy. 784-837-662.

PUSTAKI szczelinowe U, 350 szt, 2 zł/szt, B-stok. 609-643-500.

PUSTAKI Ytong, 20x24x60, 600 szt, 6,0 zł/szt, Białystok. 503-905-516.

PUSTAKI żużlowe, 300szt, 2.70 zł/szt, Zabłudów. 792-606-775.

PUSTAKI, 200 szt, 4.50 zł/szt, Grabówka. 692-777-373.

RAMY okienne, 4szt, 5 zł/szt, Białystok. (85)675-51-34.

RURA czarna, 30mb, fi 12,5cm, 30 zł/mb, gm.Wys.Maz. (86)275-30-57.

RURA czarna, bez szwu, nowa, śred.20mm, 300mb, 6 zł/mb, Mońki. (85)716-47-99 po 19.00.

RURY ocynkowane 1/2, 3/4, 1, 1,1/4 cal, 120mb, 5-13 zł/mb, Sejny. (87)516-21-70.

RURY pcv, 40szt, dł.6mb, 5 zł/mb, gm.Wasilków. 604-955-045.

RURY stalowe fi 100mm, dł. 28mb, 11 zł/mb, Czarna B-cka. 503-535-002.

RURY stalowe, 52mm, 200mb, 8.50 zł/mb, Białystok. 608-688-559.

RURY, średnica 6-7cm, dł.2-2,5m, na stanowiska, ogrodzenia, 200szt, 8 zł/mb, gm.Szepietowo. 506-709-418.

RUSZTA betonowe, 175/35/8, 300 szt, 65 zł/szt, gm.Hajnowka. 509-218-681.

RUSZTOWANIA warszawskie typ lekki, całe i połówki, nowe i używane, 35szt, 47 zł/szt, Białystok. 505-611-998.

RUSZTOWANIA warszawskie, 20 szt, 48 zł/szt, Łapy. 662-068-530.

RUSZTOWANIA warszawskie, 50 szt, 52 zł/szt, Ostrołęka. 505-873-504.

RUSZTOWANIA warszawskie, 50szt, 50 zł/szt, Białystok. 606-375-337.

RUSZTOWANIE typ plettac, 150mkw, nowe, 10.000 zł, Mońki. 514-946-936.

RUSZTOWANIE warszawskie, 20 elementów, 40 zł/szt, ok.B-stoku. 603-244-672.

RUSZTOWANIE warszawskie, 30 szt, 45 zł/szt, Białystok. 608-688-559.

SCHODY drewniane, klon, szer.30cm, dł. 105cm, stopnie i podstopnie, 16szt, 1.500 zł, Łapy. 505-873-205.

SEDES kompakt z deską, 150 zł, Białystok. 508-073-762.

SIATKA leśna, ocynkowana, wys.2m, 300mb, 4,30 zł/mb, gm.Turośń Kościelna. 606-783-019.

SIATKA maskująca, 6x6m, 300 zł, 8x8m, 450 zł, 12x12m, 700 zł, Lipsk. (87)642-35-04.

SIATKA ogrodzeniowa leśna, ocynkowana, nowa, oczka 10x15 cm, wys.125cm, 200mb, 3 zł/mb, Białystok. 793-643-533.

SIATKA ogrodzeniowa, leśna, 500mb, wys.160cm, 3.50 zł/mb, Hajnówka. 502-098-983.

SIATKA ogrodzeniowa, zielona, powlekana, nowa, 10mb, wys.1.5m, 80 zł, Łapy. 505-873-205.

SKRZYDŁA okienne pcv, na futrynę 131/61, 10szt, stan bdb, 50 zł/szt, Suwałki. 503-012-059.

SKRZYDŁA okienne z demontażu, 20 szt, 5-10 zł/szt, Suwałki. 515-269-759.

SKRZYDŁO drzwiowe, 2szt, 90x200cm, wzmocnione z okuciem i zamkami, stan bdb, 100 zł/szt, B-stok. (85)743-48-70.

SKRZYNIA elektryczna, metalowa, na budowę, gniazdka, bezpieczniki, 180 zł, Białystok. 505-062-635.

SŁUPKI ogrodzeniowe, 100 szt, 16 zł/szt, Białystok. 608-688-559.

SŁUPKI ogrodzeniowe, betonowe, nowe, 100 szt, 20 zł/szt, gm.Augustów. 503-546-768.

SŁUPKI ogrodzeniowe, metalowe, 100szt, 22 zł/szt, gm.Augustów. 503-546-768.

SŁUPKI ogrodzeniowe, metalowe, 25 szt, 10 zł/szt, Goniądz. (85)738-04-95.

SŁUPKI ogrodzeniowe, różne, ok.50szt, od 10zł-20zł/szt, B-stok. 787-230-980.

SŁUPKI ogrodzeniowe, wys.200cm, 50szt, 20 zł/szt, Hajnówka. 502-098-983.

SŁUPY betonowe do ogrodzenia pastwiska, 210/10/10cm, 1000szt, 20 zł/szt, Grajewo. 693-367-791.

SŁUPY elektryczne, 15 szt, 50 zł/szt, Łomża. 501-674-371.

SPICHLERZ z bala, 6x5m, 4.000 zł, ok.Ciechanowca. 513-066-760.

STAL żebrowana, gr.12mm, 300m, 640 zł, B.Podl. 607-226-062.

STEMPLE budowlane, 150szt, 3,50 zł/szt, Turośń Kościelna. 698-771-943.

STEMPLE budowlane, 220szt, 3,50 zł/szt, gm.Juchnowiec Kośc. 503-697-240

STEMPLE budowlane, 250 szt, 4 zł/szt. 504-804-232.

STEMPLE budowlane, 250szt, dł.2,75m, 4.50 zł/szt, Czyżew Osada. 604-167-045.

STEMPLE budowlane, 3m, 200 szt, 4 zł/sz, ok.Suwałk. 512-553-781.

STEMPLE budowlane, 500 szt, 5 zł/zt, Białystok. 666-491-578.

STEMPLE budowlane, 500szt, 5 zł/szt, B-stok. 519-583-812.

STEMPLE budowlane, dł.2,80m, 200szt, 3 zł/szt, możliwy dowóz, ok.B-stoku. 600-405-015.

STEMPLE budowlane, dł.2.5m, 75szt, 4zł/szt. 600-327-371.

STEMPLE budowlane, dł.3m, 100szt, 4 zł/szt, ok.Bielska Podlaskiego. 505-616-986.

STEMPLE budowlane, ok.100 szt, 3 zł/szt, Białystok. 607-275-371.

STEMPLE budowlane, ok.150szt, 4 zł/szt, ok.Zambrowa. 503-094-174.

STEMPLE budowlane, ok.300szt, wys.2.40m, 3.30 zł/szt, B-stok. 501-973-336.

STEMPLE budowlane, świerkowe, korowane, 200 szt, 4 zł/szt, ok.Suwałk. (87)815-43-76, 513-622-921.

POZOSTAŁE OGŁOSZENIA JUŻ JUTRO!

RÓŻNE

SPRZEDAM

PIEC na ekogroszek używany 1 sezon 14 KW, 3000 zł. 600-266-796

REGAŁ chłodniczy 2,6m -2500 zł, 600-266-796.

STODOŁĘ z bala., tel. 603-058-889.

INNE

SYMPATYCZNY pan pozna Panią 45 -55 lat, nie palacą, która chce zamieszkać ze mną w Kanadzie -Vancower B.C. (604)526-02-17, 863-981-834. Czesław.P.

KUPIĘ

DREWNO do kominka, grab, jesion, brzoza, 4msześc, pocięte, z dowozem, Białystok. 508-041-568.

DREWNO opałowe rąbane, liściaste. 663-460-468.

DREWNO opałowe, olszyna, 5mp, Mońki i okolice. 605-218-508.

DREWNO opałowe: dąb, jesion, grab, buk, względnie suche, ok.300mp. 502-377-550.

DRZEWO na pniu, sosnę, świerk, ok. Turośni Kościelnej. 511-778-870.

DRZEWO opałowe, ok.8msześc. 513-488-227.

OLSZYNA w kłodzie, lub na pniu, w rozsądnej cenie, gm.Turośń Kościelna. 511-778-870.

SOSNĘ, świerk tartaczny, gm.Wys.Maz. 723-429-865.

TOPOLA, na pniu, las sosnowy. 698-586-790.

TOPOLA, osika. 605-545-465.

SPRZEDAM

BRYKIET drzewny dębowy, workowany 25kg, 40 worków, 16 zł/worek
Białystok-Zaścianki. (85)740-22-33.

BRZOZA opałowa, 100mp, 150 złpm, Zambrów. (86)270-59-40.

BRZOZA w pieńkach, 5msześć, 140 zł/msześć, B-stok. 792-047-239.

BRZOZA, 10mp, 120 zł/mp, ok.B-stoku. 511-260-411.

DĄB, ok. 5 msześc. 200 zł/m, ew. z dowozem, Czarna Białostocka. 506-411-452.

DĘBY na pniu, 3szt, ok.6msześc, 2.900 zł, Kotły. 662-079-047.

DREWNO dębowe, brzezina, porąbane, wysezonowane, do pieca lub kominka, suche, 2 przyczepy, 1.500 zł/przyczepa, k.Zambrowa. 519-109-880. po 20.

DREWNO opałowe Grab, grube, 50msześć, 120 zł/msześć, Sokółka. 505-231-261.

DREWNO opałowe olcha, 20mp, 150 zł/mp, gm.Suwałki. 604-177-686.

DREWNO opałowe olcha, ok.15mp, 150 zł/mp, gm.Ciechanowiec. 666-508-621.

DREWNO opałowe sosna, olcha, 10mp, 100-120 zł/mp, ok.Zambrowa. 501-592-051.

DREWNO opałowe, 200mp, 100-200 zł/mp, Białystok. 519-583-812.

DREWNO opałowe, brykiet, zrzyny, opoły, 20msześc, możliwy dowóz, 75 zł/msześc, Białystok. 515-076-758.

DREWNO opałowe, brzoza, 10mp, 150 zł/mp, gm.Turośń Kościelna. 660-131-485 poi 20.

DREWNO opałowe, dębowe, wiązki 2,5mp, 20szt, 150 zł/szt, Sztabin. 606-260-012.

DREWNO opałowe, grab, 10mp, 180 zł/mp, Zambrów. 501-546-320.

DREWNO opałowe, jesion, 100 mp, 180 zł/mp z dowozem, Czarna Białostocka. 509-670-822.

DREWNO opałowe, kominkowe, 30 msześc, 90 zł/msześc, Ełk. 516-732-715.

DREWNO opałowe, kominkowe, 70mp, 120-210 zł/mp, ok.Suwałk. (87)562-14-11, 502-384-522.

DREWNO opałowe, liściaste, 100mp, 100- 150 zł/mp, Białystok. 666-491-578.

DREWNO opałowe, mieszane, 5msześc, 110 zł/msześc, B-stok. 514-164-686.

DREWNO opałowe, olcha, 10mp, 140 zł/mp, ok.Białaszewa. 665-310-678.

DREWNO opałowe, olcha, brzoza, dąb, świerk, 165mp, 110-16 zł/mp, ok.Suwałk. 509-556-910.

DREWNO opałowe, rąbane, dąb, 6msześć, 250 zł/msześć, gm.Poświętne. (85)650-12-78.

DREWNO opałowe, rąbane, suche, liściaste, 5msześć, 180 zł/msześć, ok.Białegostoku. 664-980-174.

DREWNO opałowe, sosnowe, grube, bez dowozu, 10mp, 85 zł ok.Bielska Podlaskiego. 600-768-549.

DREWNO opałowe, suche, do kominka, CO, ok.20mp, 120-13 zł/mp, ok.Czarnej B-stockiej. (85)710-91-55, 662-106-833.

DREWNO rąbane suche, sosna, 42msześć, 140 zł/msześć, gm.Wasilków. 797-491-707.

DREWNO rąbane, suche, 10msześć, 150 zł/msześć, gm.Wasil 797-491-707.

DRZEWO opałowe, 10m, 130 zł/m, ok.Zambrowa. (86)271-88-

DRZEWO opałowe, sosnowe, 25 msześć, 120 zł/msześć, dowó Białystok. 606-470-374.

DRZEWO opałowe, sosnowe, suche, 5 msześć, 100 zł/msześć, ok.Łapy. 785-958-329.

DRZEWO opałowe, świerk, sosna, brzoza, olcha, 80mp, 100-16 zł/mp, Suwałki. 781-100-751.

DYLE jesion, dł. 1,20m, grubość 5-8cm, 3 msześć, 900-1.100 zł/msześć, ok.Sokółki. 785-639-642.

DYLE sosnowe, gr. 50-80 mm, ok. 10 msześć, 650-700 zł/msześ ok.Suwałk. 519-557-109.

EKOGROSZEK workowany 25kg, 17,50 zł/worek, 3t, 680 zł/t, Białystok. (85)740-22-33, 600-935-736.

JESION, gr.55 mm, dł.4,2m, 4msześc, sezonowane 4 lata, Białystok, 1.200 zł/msześc. 606-970-883.

JESION, sezonowy, dyle, 7-letni, ogrodowy, gr.8cm, 2.5msześc, 1.600-2.000 zł/msześc, Łapy. 519-168-021.

KORA dębowa, 36mp, 40 zł/mp, Suwałki. 792-523-024.

POZOSTAŁE OGŁOSZENIA JUŻ JUTRO!

TELEFONY

SPRZEDAM

ALCATEL One Touch 807, salon, gwarancja, maj, nie używany, 260 zł, Białystok. 696-564-467.

HTC Diamond, Windows mobile, 6.1 wifi, GPS, dotykowy, zestaw 280 zł, Białystok. (85)674-72-83, 696-036-185.

HTC Wildfire S, nowy, kompletny, biały, 680 zł, Kalinowo. 511-239-889.

HUAWEI, nowy, bez simlocka, 140 zł, Olecko. 535-760-400.

LG BL20 chocolate, nowy, aparat 5 mpix, dotykowy wyświetlacz, skaner tekstu, Białystok, 260 zł. 516-786-628.

LG GD510, dotykowy ekran, bez simlocka, czarny, aparat 3,2MP 200 zł, gm.Korycin. 798-723-376.

MODEM Huawei E173, 150 zł, Olecko. 535-760-400.

MOTOROLA U9, komplety, 80 zł, Białystok. 509-039-398.

NOKIA 2310, stan db, 2-letnia, 60 zł, gm.Szepietowo. 514-851-467.

NOKIA 3100, stan db, bez simlocka, 50 zł, ok.Sokółki. 518-409-902.

NOKIA 3110 classic, bez simlocka, ładowarka w komplecie, 125 zł, Białystok. 666-216-705.

NOKIA C1, nowy, 280 zł, gm.Szepietowo. 501-756-192.

NOKIA E-52, nowa, bez simlocka, w sieci Play, 550 zł, Suwałki. 606-324-739.

NOKIA E52, srebrny, nowy, 500 zł, Olecko. 535-760-400.

NOKIA N73, 170 zł, Białystok. 608-371-999.

POZOSTAŁE OGŁOSZENIA JUŻ JUTRO!

USŁUGI

TYNKARSKIE

TYNKI agregatem, Suwałki, okolice, 510-412-369.

TYNKI gipsowe mechaniczne zacieranie, 509-770-983.

TYNKI tradycyjne agregatem. tel. 790-427-274.

WYKONAM TYNKI GIPSOWE I TRADYCYJNE Z MATERIAŁAMI LUB BEZ, SUWAŁKI, OK., 506-536-010.

BUDOWA, REMONT

ADAPTACJA poddaszy, remonty, elewacje- struktury, terakota, szpachlowanie, Suwałki, ok. 510-412-369.

ARCHITEKT, Tel. 506-109-094.

ARCHITEKTURA, wnętrza, projekty, 504-992-518.

CYKLINOWANIE, lakierowanie, tanio. 508-216-250.

DACHY, domy, więźby, wykończenia. 668-852-146.

DOMY, obory, usługi koparko-ładowarką. 782-371-720.

KOPARKO -ładowarką kat. 432E, tel. 505-780-911.

PAPĄ termozgrzewalną, solidnie, tel. 516-321-649.

POSADZKA- mixokretem, zacieranie mechaniczne. Duże doświadczenie, 602-833-002.

STANY surowe docieplenia wykończenia 781-892-292

SZAMBA betonowe na ścieki, gnojowice, atest PHZ, od 4000l, transport z HDS. Producent, 600-588-666

HYDRAULICZNE

KOMPLEKSOWE usługi hydrauliczne, 508-799-644.

PRZEPROWADZKI

BUSEM - drobne przeprowadzki, tel. 696-774-177.

DACHY

KRYCIE dachów wiórem osikowym, tel. 663-201-446.

KRYCIE, więźba, budowa poddaszy. Elewacje, ocieplenie domów. Suwałki, okolice, 0501-564-471.

ŚLUSARSKIE

TOCZENIE, frezowanie, spawanie, tel. 509-996-538.

ROLNICTWO

BIELENIE obór, tel. 516-054-414.

ZLECĘ WYKONANIE

ELEKTRYCZNE i ogólnobudowlane. 603-773-664.

ZAWIADOMIENIA

PANI, która jechała autobusem lini 26, dziękuję za pomoc w odzyskaniu telefonu komórkowego. Rodzice.



60 lat

GAZETA WSPÓŁCZESNA

Blisko Was

Pow. suwalski >> W 1975 r. Suwałki zostały stolicą województwa. I zaczęły się szybko rozwijać.

Tylko kościół ten sam



Fot. Jan Olechuszczyk

Grudzień 1989 r. Centrum Suwałk, plac Wolności. W oddali klasycystyczna konkatedra św. Aleksandra wybudowana w 1825 roku i przebudowana 20 lat później.



Fot. Beata Kzatkowska

Lipiec 2011 r. Już nie plac Wolności, a plac Józefa Piłsudskiego. Odnowione kamienice. Nie ma już przyczepy campingowej – punktu handlowego. Tylko ta sama, dostojna konkatedra.

W tym roku „Gazeta Współczesna" obchodzi swoje 60-lecie, a my śmiało możemy powiedzieć, że od 60 lat piszemy o życiu mieszkańców Suwałk i Suwalszczyzny.

Dariusz Klimaszewski
dklimaszewski@wspolczesna.pl

Pierwszy numer naszej poprzedniczki, „Gazety Białostockiej" z 1-2 września 1951 roku zawierał trzy wiadomości skierowane szczególnie do suwalskiego czytelnika. Dwie wybitnie informacyjne. Jedna dla kinomanów o tym, że w kinie „Bałtyk" w Suwałkach grany jest film „Na odsiecz Carycyna" z dodatkiem „Przegląd sportowy". Druga z pewnością zainteresowała kibiców sportowych. Otóż podaliśmy, iż organizowane są *„rozgrywki w piłce siatkowej mężczyzn o wyłonienie mistrza województwa"*. Do rywalizacji mieli przystąpić mistrzowie wszystkich powiatów. Zgodnie z terminarzem mistrz powiatu suwalskiego Budowlani Suwałki (w tamtych latach praktycznie nie było klubów sportowych, a tzw. Zrzeszenia Sportowe i stąd takie nazwy) miał się zmierzyć 2 września na stadionie w Białymstoku ze Spójnią Olecko i Spójnią Augustów, 9 września w Grajewie z Budowlanymi Sokółka i Kolejarzem Białystok, a 16 września w Bielsku Podlaskim z tamtejszymi Budowlanymi.

Trzecia wiadomość, o dziwo, nie była tak modnym wówczas sprawozdaniem z realizacji programu skupu zboża, czy wykonania produkcyjnych planów przed terminem. Korespondent „Białostockiej" z Suwałk Jan Borowski pisał o kumoterskich stosunkach i nierzetelności Gminnej Spółdzielni w Filipowie (obszerny fragment tekstu na kolejnej stronie naszej wkładki).

Informacji z Suwałk i Suwalszczyzny nie brakowało na łamach „Białostockiej" w kolejnych dniach, miesiącach i latach. Rosło znaczenie miasta, rosła liczba naszych czytelników. Gdy w 1975 roku powstało drugie w kraju co do wielkości województwo suwalskie kierownictwo już „Współczesnej" (wtedy też gazeta zmieniła swoją nazwę z „Białostockiej") uznało, że sami korespondenci na Suwalszczyźnie to za mało. W Suwałkach powstał więc oddział „Współczesnej" (redakcja z pewną samodzielnością), powstało też specjalne wydanie dziennika skierowane głównie do suwalczan. Dzięki temu znacznie wzrosła ilość informacji z tego regionu. Czytelnicy mogli więc na bieżąco śledzić wizyty notabli (z chęcią odwiedzali nowe województwo), nowe inwestycje – budowy szpitala wojewódzkiego, fabryki mebli (miała być największą w Europie), osiedla Północ itp., zmiany w samych Suwałkach, które rosło z roku na rok (w 1975 roku Suwałki liczyły 30,5 tys. mieszkańców, w 1985 r. – 51,5 tys., w 1995 r. – 66 tys.). Potem przyszła kolej na sukcesy badmintonistów SKB – wielokrotnych drużynowych mistrzów Polski, szachistów Hańczy – medalistów ekstraklasy...

W 1999 r., po kolejnej reformie administracyjnej kraju, Suwałki straciły status miasta wojewódzkiego. Ale nie straciły naszej redakcji i specjalnego wydania. Nadal więc do suwalczan kierowaliśmy i kierujemy bogaty serwis informacyjny. W nim mogli m.in. zapoznać się z dorobkiem Edwarda Szczepanika – ostatniego premiera Rządu Polskiego na Uchodźstwie, z sukcesami Andrzeja Wajdy – dwóch z wielkich postaci, urodzonych w Suwałkach. Nasi dziennikarze codziennie śledzą radości i smutki mieszkańców Suwalszczyzny, informują o inwestycjach, piszą o suwalczanach potrzebujących pomocy, o miejscowych aferach i skandalach. Tematów im nie brakuje, wszakże Suwałki liczą sobie już ponad 70 tys. mieszkańców. ▲

Drodzy Czytelnicy! Zapraszamy Was do wspólnego redagowania naszych historycznych wkładek. Czekamy na Wasze teksty i zdjęcia związane z Gazetą Białostocką i Współczesną. Z dopiskiem (tytułem) „60 lat" przesyłajcie je mailem (adres: redakcja@wspolczesna.pl) lub listownie (adres: „Gazeta Współczesna", 15-419 Białystok, ul. św. Mikołaja 1).
A już w poniedziałek, 18 lipca, ukaże się nasz kolejny jubileuszowy dodatek, tym razem o powiatach mazurskich.

Pisaliśmy: w 1951 roku...

▲ **GS w Filipowie zawodzi.** Nie wszędzie jeszcze Gminne Spółdzielnie wywiązują się należycie ze swych zadań zaopatrywania chłopów w niezbędne im artykuły. Jedną z takich placówek jest GS w Filipowie w pow. suwalskim. Wielu rolników w powiecie suwalskim uprawia tytoń. Plantacje tytoniowe wymagają starannej uprawy i dobrego użyźniania nawozami sztucznymi. Niestety nawozy sztuczne nie są zawsze do nabycia w GS w Filipowie. Józef Ciszewski, małorolny chłop ze wsi Olszanka, gm. Filipów, posiadający około 2 ha ziemi ornej, zamówił w GS w Filipowie jako plantator tytoniu azotniak, saletrę i superfosfat. Należność za zamówione nawozy zapłacił jeszcze w kwietniu br. gotówką w kwocie 33 zł 86 gr. Nawozów dotychczas jeszcze nie otrzymał. Podobnie załatwiono zamówienie Stanisława Sobolewskiego i Bolesława Kibitlewskiego oraz kilku innych chłopów. Pieniądze pobrano, a nawozów dotychczas nie ma. Na interwencje Ciszewskiego w sprawie nawozów sztucznych w GS odpowiedziano mu, że nawozy mogą otrzymać tylko ci chłopi, którzy jednocześnie zamówili ramy do suszenia tytoniu. Okazało się jednak, że byli i tacy, którzy ram nie zamawiali, a nawozy otrzymali. Jednym z takich pupilków GS jest Wincenty Kibitlewski z Olszanki. (...)

Gazeta Białostocka, nr 1, 1-2 września

...w 1961 roku

▲ **Klient nasz pan?** Znajdując się w sklepie widzimy pełne półki towarów. Gdy jednak chcemy kupić potrzebną nam rzecz, powiedzmy palto czy obuwie, zawsze jesteśmy w poważnym kłopocie. Placówki handlowe dysponują bowiem bardzo małym wyborem artykułów sezonowych i to pod względem ilości, jak i asortymentu. Wybraliśmy się do miasta powiatowego – Suwałki. Okazało się, że Suwałki, podobnie jak inne miasta powiatowe Białostocczyzny, są zaopatrzone w artykuły przemysłowe nie najlepiej. – W pełni sezonu zimowego w sklepach nie ma wielu asortymentów ciepłej odzieży i obuwia. Zimowe botki mogą jedynie nabyć kobiety posiadające małą stopę. Popularne „traktory" mogą kupić wyłącznie chłopcy w wieku lat 17. W tegorocznym sezonie handel zapomniał zupełnie o dzieciach od 4 lat do 14 – skarżą się klienci – musimy jeździć do innych miast.

Gazeta Białostocka, nr 306 (3227), 28 grudnia

...w 1971 roku

▲ **250 lat Suwałk.** Jubileusze mają to do siebie, że pozwalają spojrzeć nam bardziej szczegółowo na przebytą drogę, na dorobek poprzednich pokoleń, a szczególnie tego pokolenia, któremu w udziale przypadły do realizacji chyba największe i najszlachetniejsze zadania. Tak było i podczas obchodów 250-lecia założenia Suwałk. Miasto odmłodniało na swoje święto. Prace społeczne mieszkańców Suwałk widać było na każdym kroku. Wiele starych zabytkowych domów otrzymało świeży „makijaż". Pomysłowe dekoracje, wystawy, plakaty, czerwień i biel flag wywoływały świąteczny nastrój. Goście, którzy przybywali na jubileusz, a niektórzy niegdyś byli mieszkańcami Suwałk, nie poznawali swego grodu. Podziwiano jego nowe dzielnice, zakłady pracy, nowe ulice. Przed południem 11 września br. w sali kina „Merkury" rozpoczęła się sesja popularnonaukowa, poświęcona dziejom Suwałk i Suwalszczyzny. W tym czasie odbyła się inna uroczystość, którą wielu mieszkańców Suwałk uznało za najdonioślejszą. Otóż Suwałki doczekały się – jak twierdzono żartobliwie po 250 latach – miejskiej komunikacji. W godzinach południowych przed siedzibą zabytkowego ratusza zebrał się liczny tłum mieszkańców Suwałk, z ciekawością, i chyba ze wzruszeniem, oglądając dwa nowe wozy MPK, które za chwilę wyruszą na nową trasę. Pierwszy wóz prowadzi kierowca Wacław Dzida. Godzina 18. Sala kina „Merkury" może pomieścić tylko część tych, którzy chcieliby uczestniczyć w uroczystej sesji Miejskiej Rady Narodowej poświęconej 250-leciu Suwałk. (...)

Gazeta Białostocka, nr 254 (6328), 14 września

Suwałki >> Stary szpital pęka w szwach. Lekarze, pielęgniarki

Wojewódzki

25 lutego odwiedziłem Wojewódzki Szpital Zespolony w Suwałkach. Moim przewodnikiem był dyrektor Józef Krawczyk. Zwiedzanie rozpoczęliśmy od oddziału położniczo-ginekologicznego. Rocznie w szpitalu rodzi się około 1500 dzieci, a więc oddział powinien posiadać minimum 60 łóżek położniczych plus 40 ginekologicznych. Jest ich w sumie 45, w tym 15 dostawek.

Tekst i fot. Krzysztof Świderski
„Gazeta Współczesna", nr 53 (9310), 13-14-15 marca 1981 r.

Mówi ordynator oddziału, dr Ryszard Racz: „Pacjentki w okresie połogu leżą u nas trzy, maksimum cztery doby, a powinny dwa razy dłużej. Szybszą rotacją podwajamy ilość łóżek".

Zaglądamy na salę – przy ścianach po sześć łóżek, na środku cztery dostawki (łóżka polowe), pod oknem, kolorowy telewizor. Sale sąsiednie wyglądają podobnie. W specjalnych butach i w drugim fartuchu wchodzę na oddział noworodków. Jedyna sala ogólna gęsto zastawiona łóżeczkami. Nie wszystkie są zajęte, ale szczyt wypada tu w nocy. W salkach obok stoją inkubatory.

Przechodzimy na oddział chirurgii. Tu też jest bardzo ciasno. Z powodu braku pomieszczeń dyżurka pielęgniarek znajduje się na korytarzu. Na korytarzu przygotowywane są iniekcje, leki, opatrunki. Stoją tu również szafki z medykamentami. Utrudnione jest manewrowanie wózkami z chorymi. Na korytarzu długa kolejka do okienka w kuchni (jest pora obiadu), stąd posiłki roznoszone są na wszystkie oddziały szpitala, także do odległego budynku z oddziałami dziecięcymi. Zaglądam na salę; też są dostawki, też ciasno. Pielęgniarka zmienia opatrunek pacjentowi po operacji przy jego łóżku, na sali ogólnej, bo brak pokoi zabiegowych.

Przechodzę na chirurgię „twardą". W sali rząd łóżek ortopedycznych – obok dorosłych leżą dzieci. Dr Ryszard Butkiewicz: – Nie mamy odrębnego oddziału chirurgii dziecięcej.

Wychodzimy z budynku. Osobnym wejściem dostajemy się na oddział zakaźny. Przechodzimy przez bardzo wąski korytarz. Dwóch sanitariuszy niesie tym korytarzem pacjenta. Wnoszą chorego na strome i wąskie schody. Tylko przez oddział zakaźny można się dostać, z pacjentem na noszach, na oddział gruźliczy. Zaglądamy do maleńkiej separatki. Pod cieknącym kaloryferem – miednica, na ścianach grzyb, jest zimno. Pacjent rozgrzewa ręce przy piecyku elektrycznym. Wsuwam głowę do jedynej na zakaźnym łazienki. Ktoś mówi: „Znowu zapchała się kanalizacja – wodę musimy zbierać do wiadra szufelką i wynosić na zewnątrz".



Luty 1981 r. Na oddziale tak zwanej chirurgii „twardej" w sali obok dorosłych leżą najmłodsi podopieczni szpitala.

Ponadto widziałem ładną aptekę przyszpitalną, laboratorium wyposażone w unikalną aparaturę, oddział reanimacji, pomieszczenia pogotowia, oddział dziecięcy z dostawkami dla niemowląków na korytarzu. Zajrzałem do zatłoczonych suwalskich przychodni, Poczęstowano mnie kawą i doskonałą nalewką.

Zdjęcia do fotoreportażu wybrałem ani zbyt drastyczne, ani zbyt ładne; takie, które dają obraz istniejącej sytuacji.

P.S. Istnieją szanse, że Suwałki otrzymają pierwszą część dużego kompleksu szpitalnego z prawdziwego zdarzenia w 1983 roku.

Fot.: Anatol Chomicz



Nowy szpital nie był jeszcze gotowy w sierpniu 1984 roku

i pacjenci z utęsknieniem czekają na nowy obiekt.

Zespolony







W czerwcu 1985 r. uroczyście otwarto nowy szpital. Wstęgę przecina wicepremier Zenon Komender.

Luty 1981 r. Z powodu braku pomieszczeń dyżurka pielęgniarek znajduje się na korytarzu.

...w 1981 roku

▲ **Stylizowane z Suwałk**. Jedyną budową na Suwalszczyźnie, na której buduje się jak za dawnych lat bywało, jest suwalska Fabryka Mebli. Tempo pracy, ilość pracowników i sprzętu jest zaskakująco duża. Ogromne „Kamazy" dowożą żwir i ziemię, spychacze równają teren, montażyści ustawiają jakieś potężne kotły i układają rury. Specjaliści polscy i z RFN w obszernych halach produkcyjnych montują maszyny i urządzenia, a nad ich głowami dekarze kryją gigantycznej wielkości dach. Lakiernia ukończona w całości – czeka na wciśnięcie guziczka. (...) Niebagatelną sprawą jest fakt, że fabryka zatrudni 1250 pracowników w znacznym stopniu rozładowując sytuację na suwalskim rynku pracy. Produkcja mebli oparta będzie głównie na materiałach i surowcach miejscowych. Płyty stolarskie otrzymamy z Grajewa i Suwałk, drzewo lite z tartaków w Płocicznie, Augustowie i Gołdapi, a okleinę z Hajnówki.
– Stan zaawansowania prac – mówi Stanisław Murawski, dyrektor suwalskiej Fabryki Mebli – oraz tempo robót budowlanych i instalacyjnych pozwala nam sądzić, że obowiązujący termin uruchomienia produkcji w IV kwartale br. wykonawcy dotrzymają.

Gazeta Współczesna, nr 147 (9404), 24-26 lipca

...w 1991 roku

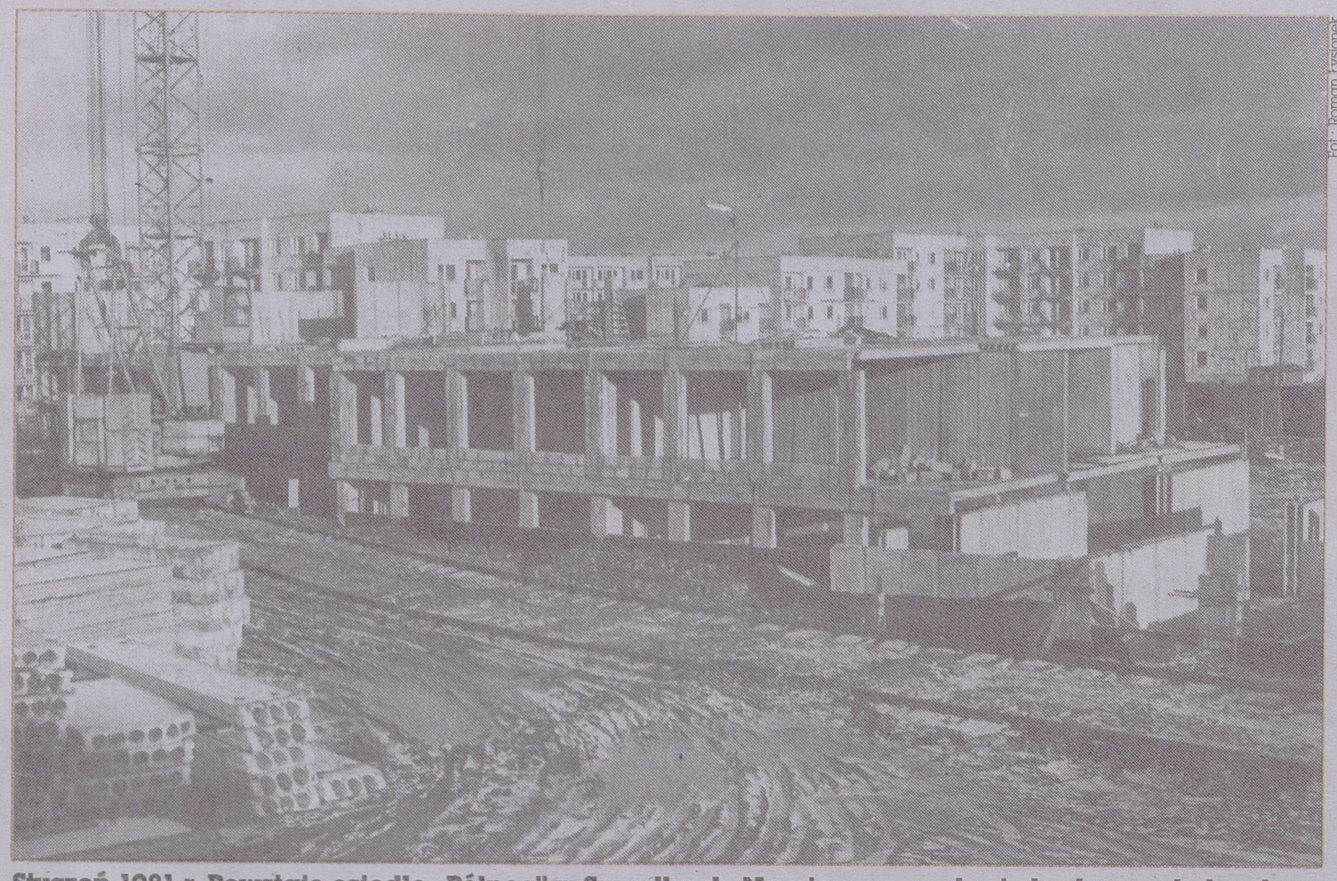
▲ **Wścieklizna nad Wigrami.** Zwierzynę w Wigierskim Parku Narodowym wciąż nękają choroby. We wrześniu informowaliśmy o groźnej zarazie dziesiątkującej stada dzików, obecnie na terenie parku rozprzestrzenia się wścieklizna. Pierwsze sygnały o chorobie zaczęły nadchodzić późną wiosną br. W lasach znajdowano pojedyncze martwe lisy i wiewiórki. Już wtedy suwalski Sanepid ostrzegał przed wścieklizną. Sezon letni pozornie powstrzymał rozwój epidemii, obecnie powróciła ona ze zdwojoną siłą. Atakuje nie tylko lisy i wiewiórki, wśród innych gatunków zwierząt leśnych zauważono jej charakterystyczne objawy. Dyrekcja Wigierskiego Parku Narodowego, dbając o bezpieczeństwo ludzi, oznakowała teren tabliczkami z ostrzegawczymi napisami. Prognozy na przyszłość są mało optymistyczne. Liczba zarażonych zwierząt stale wzrasta, co w konsekwencji może spowodować zamknięcie parku nawet w następnym sezonie letnim.

Gazeta Współczesna, nr 211 (12 362), 4 listopada

...w 2001 roku

▲ **Nie będzie pieniędzy, szpital w Suwałkach utraci płynność finansową. Widmo bankructwa?** Specjalistyczny Psychiatryczny Samódzielny Zakład Opieki Zdrowotnej w Suwałkach, stawiany za wzór w województwie podlaskim, który jeszcze w ubiegłym roku pomagał finansowo szpitalowi wojewódzkiemu, jest zagrożony utratą płynności finansowej. Głównym powodem jest niższy o 5 proc. budżet jednostki i wypłata podwyżek wynagrodzenia pracownikom.
Z obliczeń dyrekcji wynika, że pieniędzy na normalne funkcjonowanie zakładu wystarczy do sierpnia. Na razie szpital pokrywa swoje zobowiązania z ubiegłorocznych zapasów i wdraża nowe rozwiązania ograniczając wydatki, m.in. poprzez wynajęcie firmy sprzątającej i utworzenie stołówki na bazie baru, obsługiwanego przez pracowników szpitala.
Leszek Sagadyn, dyrektor szpitala uważa, że zrobił wszystko by zminimalizować koszty funkcjonowania placówki, ale nie może ryzykować utratą zdrowia i życia pacjentów. Liczy na to, że majowe renegocjacje z kasą przyniosą jakieś rozwiązania.
– Budżet szpitala jest niższy o cztery procent, ale w tym roku ciążą na nas większe zobowiązania finansowe jak chociażby wypłata podwyżki wynagrodzeń, która pochłonie aż pół miliona złotych. Musieliśmy wywiązać się z tego obowiązku, chociaż rząd nie zagwarantował nam żadnych dodatkowych środków finansowych – tłumaczy Leszek Sagadyn, dyrektor SPSP ZOZ.

Gazeta Współczesna, nr 90 (14753), 10 maja



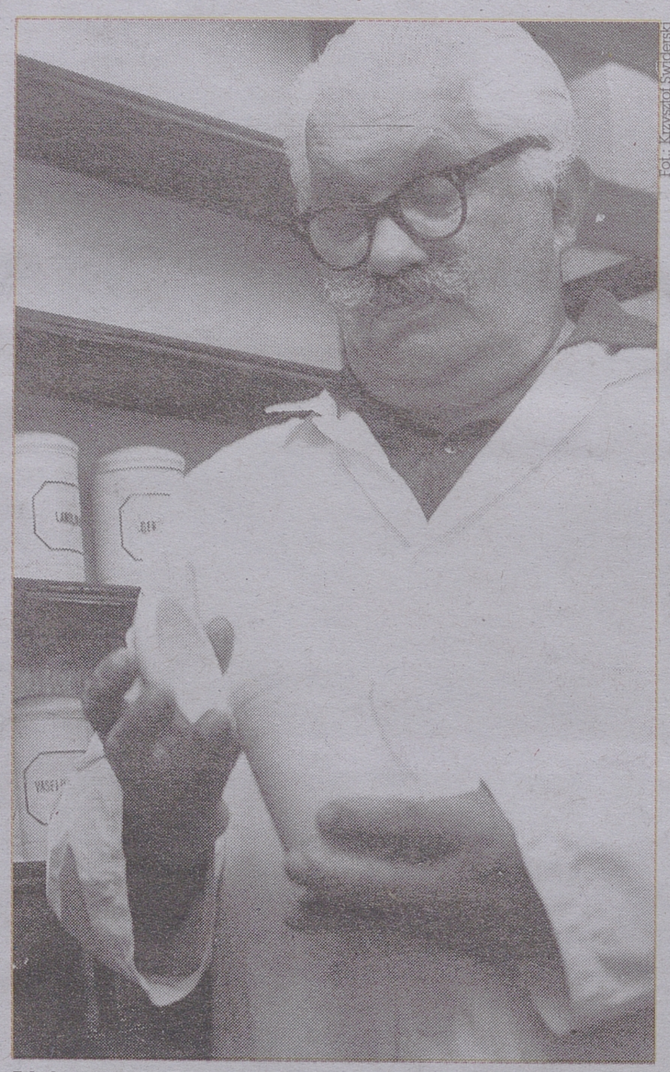
Fot.: Roman Łysionek

Styczeń 1981 r. Powstaje osiedle „Północ" w Suwałkach. Na pierwszym planie budowa szkolnych pawilonów.



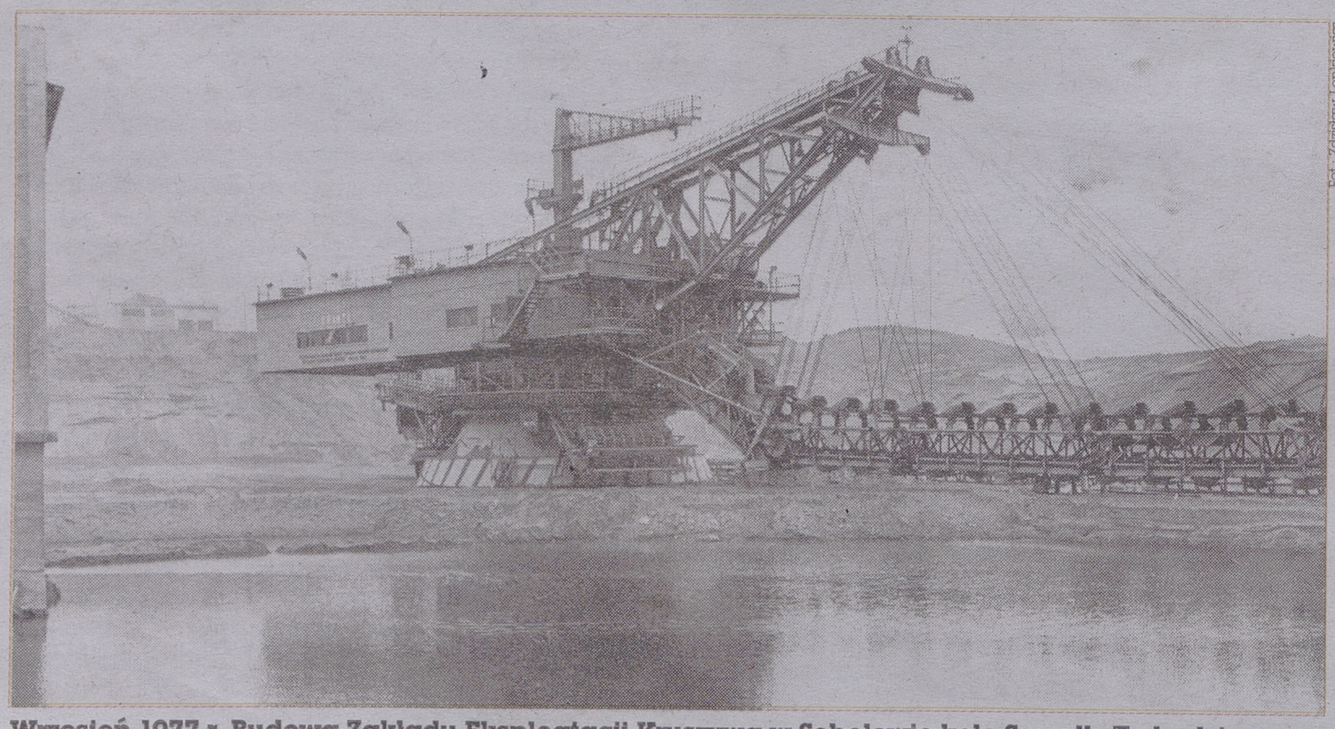
Fot.: Jan Hodziewicz

Wrzesień 1983 r. Taaaką rybę złowili wigierscy rybacy.



Fot.: Krzysztof Świderski

Listopad 1979 r. Romuald Szwejkowski, magister farmacji i kierownik apteki w Suwałkach.



Fot.: Zdzisław Lenkiewicz

Wrzesień 1977 r. Budowa Zakładu Eksploatacji Kruszywa w Sobolewie koło Suwałk. Tu będzie zbiornik wodny. Powstaje po przejściu olbrzymiej koparki, zwanej „Frankiem".



Fot.: Roman Łysionek

Listopad 1978 r. Podniosły moment składania harcerskiego przyrzeczenia w Szkole Podstawowej nr 6 w Suwałkach.



Fot.: Zdzisław Lenkiewicz

Maj 1984 r. Młodzież składa właśnie podania o przyjęcie do Liceum Ogólnokształcącego im. Marii Konopnickiej w Suwałkach.



Fot.: Krzysztof Świderski

Sierpień 1979 r. Pracownice suwalskiej Warmii miały ręce pełne roboty. „Ciuchy" z Warmii były poszukiwane w całym kraju.



Marzec 1978 r. Wojewódzka Konferencja Sprawozdawczo-Wyborcza PZPR: Czesława Romanowska, Edward Gierek i Zbigniew Białecki.