Politycy proszą o ochronę >>7

Parlamentarzyści mówią o pogróżkach

Przełknąć porażkę >>24

Dziś Jagiellonia gra z Koroną w Pucharze Polski

DZIŚ
po południu / w nocy
7° -3°
>>2

GAZETA WSPÓŁCZESNA

Cena gazety w prenumeracie pocztowej 1,24 zł.

ISSN 0137-9488

www.wspolczesna.pl

26 października 2010
wtorek
209(17143)
1,60 zł (w tym 7% vat)

Region >> To są dni kupowania zniczy i chryzantem

Na tym święcie nikt nie oszczędza

Magdalena Szymańska-Smarżewska
mszymanska@prasapodlaska.pl



Foto: M.Szymańska

Chryzantemy, to kwiaty związane ze Świętem Zmarłych – mówi Benedykt Korolczuk, właściciel Gospodarstwa Ogrodniczego Korolczuk w Henrykowie. – W tych dniach każdy je kupuje.

Już w lecie zwiększyliśmy produkcję – mówi pan Leszek, właściciel firmy Sas w Białymstoku, produkującej znicze, świece i artykuły chemiczne. – Od września rozpoczął się gorący okres: produkcja na eksport oraz zaopatrzenie hurtowni. Dziś mamy największą sprzedaż do sieci sklepów detalicznych.

Najlepiej sprzedają się znicze średnie, które kosztują od złotówki do 3-4 złotych za sztukę. W tym roku sporym powodzeniem cieszą się też duże modele z ciemnego szkła.

– Jeden znicz kosztuje od około dziewięciu do nawet trzydziestu złotych – mówi Teresa Kasprzykowska, sprzedawczyni w sklepie z artykułami przemysłowymi w Białymstoku. – Do wyboru są kule, urny, znicze w kształcie serca, a także z dodatkowymi ozdobami np. plastikowymi kwiatami czy aniołkami.

Hitem tegorocznych świąt są znicze z tzw. szkła mrożonego.

– Wyglądają jakby były delikatnie popękane – wyjaśnia pan Leszek, właściciel hurtowni. – Modne jest też szkło z różnymi aplikacjami. Jeśli chodzi o wkłady, to zdecydowanie polecam olejowe, które palą się dłużej od wkładów parafinowych.

Ceny zniczy w tym roku są podobne do obowiązujących rok temu.

– Wszystko zależy od czasu palenia się, rodzaju i wzoru – wyjaśnia Teresa Kasprzykowska. – Znicze szklane są tańsze od plastikowych. Za małą 60-gramową plastikową „bombkę" zapłacimy od 1,29 do 2,19 zł, szklana kosztuje od 98 groszy. Średni 100-gramowy znicz szklany kosztuje 2,20-2,99 zł. Urna standardowa o 300 g. kosztuje od 4,49 do nawet 13 zł.

Obok tradycyjnych zniczy na rynku dostępne są także: znicze elektryczne palące się płomykami w różnych kolorach, znicze zapachowe oraz z woskiem granulowanym nie zatapiające knota.

Jak co roku chryzantemy cieszą się ogromnym zainteresowaniem już na dwa-trzy tygodnie przed 1 listopada. Najlepiej sprzedają się drobniejsze kwiaty w ciemniejszych kolorach (fioletach, czerwieniach i odcieniach miedzi), gdyż są odporniejsze na mróz i zmienne warunki atmosferyczne.

Niestety, w tym roku wybór chryzantem będzie nieco mniejszy niż w poprzednich latach. .

– Mocna zima i upalne lato przyczyniły się do sporych kłopotów z wykwitem kwiatów – przyznaje Benedykt Korolczuk, właściciel Gospodarstwa Ogrodniczego Korolczuk w Henrykowie.

Kupując w hipermarketach lub u producentów zapłacimy za malutką doniczkę o drobnych kwiatach od 3 zł. Kompozycje o wysokości 28-35 cm to wydatek rzędu 12-15 zł. Za średnią doniczkę o dużych kwiatach trzeba zapłacić od 8 do 13 zł. Duże kompozycje kosztują od 14 do nawet 20 zł. Kuliste odmiany są w podobnych cenach. Decydując się na kupienie chryzantem przed cmentarzem, zwłaszcza 1 listopada, nie zdziwmy się, jeśli te ceny będą dwa, a nawet trzy razy wyższe. ▲

Mazury >> Były policjant

Planował zamach na prezydenta?

Mieszkaniec okolic Bań Mazurskich (pow. gołdapski), były policjant i ojciec żołnierza misji w Afganistanie, miał nakłaniać inkasenta zakładu energetycznego do udziału w zamachu na prezydenta Bronisława Komorowskiego. Ów inkasent poinformował o tym Prokuraturę Rejonową w Olecku. – Tamtejsza prokuratura bada to doniesienie – wyjawił wczoraj rzecznik Prokuratury Okręgowej w Olsztynie Mieczysław Orzechowski.

Zawiadomienie złożył w piątek na komendzie policji w Węgorzewie inkasent elektrowni, który tego dnia spisywał liczniki w domu Franciszka A. Zeznał, że właściciel mieszkania nakłaniał go do udziału w planowanym przez siebie zamachu na prezydenta.

Motywem rzekomego zamachu miała być niedawna zgoda prezydenta na przedłużenie o kolejne pół roku polskiej misji wojskowej w Afganistanie.

Jeszcze w dniu doniesienia oleccy prokuratorzy wszczęli czynności procesowe w trybie art. 308 Kodeksu postępowania karnego, który stosuje się „w wypadkach niecierpiących zwłoki". W ciągu jednego dnia przeszukano dom Franciszka A. w pobliżu Bań Mazurskich i przesłuchano osoby, mogące mieć związek ze sprawą.

– W mieszkaniu podejrzewanego nie znaleziono żadnej broni – powiedział prokurator Orzechowski. Dodał, że Franciszek A., który jest byłym policjantem, jeszcze kilka lat posiadał pistolet i pozwolenie na broń.

Franciszek A. przekonuje, że jest niewinny i stał się ofiarą pomówień ze strony inkasenta.

Według Orzechowskiego prokuratorskie postępowanie ma wyjaśnić „znaczące sprzeczności w zeznaniach" poszczególnych osób. W najbliższych dniach prokuratura oceni, czy wydać postanowienie o wszczęciu śledztwa i przedstawić zarzuty w tej sprawie. Postępowanie prowadzone jest w kierunku podżegania do zamachu na głowę państwa.

(PAP)

PRZECZYTAJ W „GAZECIE WSPÓŁCZESNEJ"

ŚRODA

MASZ PRAWO
w roli głównej: umowa przedwstępna sprzedaży

KRAMIK Z PRACĄ:
kolejny przykład udanego biznesu: opłacalny butik oraz wiele ofert pracy z całego regionu

CZWARTEK

ZDROWO
o zdrowej modzie na perłowy uśmiech

OD DZWONKA DO DZWONKA
atrakcyjny konkurs dla uczniów i nauczycieli

PIĄTEK

RAZEM ZMIENIAMY PODLASKIE
o tym, jak pieniądze unijne zmieniają Ziemię Suwalską

PODLASKA LISTA PŁAC
ile co miesiąc dostajemy na rękę za pracę w woj. podlaskim

> Dyżur prawnika



Dyżur **Iwony Czuchraj,** aplikata radcowskiego, **już dziś! W godz. 12-13** można przyjść do naszej redakcji w Białymstoku, ul. św. Mikołaja 1 (parter) lub zadzwonić pod nr

800 127 067

reklama



A1206891 0w01
bial

redaktor odpowiedzialny
Dariusz Klimaszewski



redakcja@wspolczesna.pl, bezpłatna infolinia 800 127 067

Dziś >> 299 dzień roku

Imieniny **LUCJANA, LUTOSŁAWA**

wschód 7.14 **zachód** 17.08

wschód 18.37 **zachód** 10.07

Zdarzyło się 26 października

1947 – Związki Zawodowe w Białymstoku przeprowadziły akcję zbiórki ofiar pieniężnych na rzecz związków zawodowych w krajach faszystowskich.

1949 – Przed Sądem Apelacyjnym w Białymstoku rozpoczął się proces Fritza Gustawa Friedla, „kata getta białostockiego". Rozprawie przewodniczył prezes Sądu Apelacyjnego I. Olejnik.

(bm)

forum.wspolczesna.pl

Komentarz do tekstu: „To były czyjeś chore ambicje. Pałac Branickich nie dla inwalidów".

Stańczyk: Niech Pani Zofia Cybulko sama siądzie na wózku inwalidzkim i przejedzie się w koło parku po kocich łbach.

Wojtek: Tu nie chodzi tylko o niepełnosprawnych. Na takich nierównościach można zwichnąć kostkę albo złamać obcas. Przejazd wózkiem z dzieckiem też będzie udręką.

Widziałeś, nagrałeś, zrobiłeś zdjęcie – przyślij do nas – wspolczesna24@wspolczesna.pl

Pogoda >> na jutro

po południu / w nocy

Białystok

7° -1°

Ciśnienie 1007 hPa

Łomża

8° 1°

Ciśnienie 1009 hPa

Suwałki

6° 0°

Ciśnienie 1002 hPa

Zachmurzenie małe i umiarkowane. Wiatr słaby okresami umiarkowany południowo-zachodni i południowy.

Kursy walut NBP

waluta	1$	1€	1£	1CHF
kupno	2,82▲	3,92▲	4,42▲	2,90▲
sprzedaż	2,88▲	4,00▲	4,51▲	2,96▲

GAZETA WSPÓŁCZESNA

Media Regionalne Spółka z o.o. 00-838 Warszawa, ul. Prosta 51. **Redakcja:** 15-419, Białystok, ul. św. Mikołaja 1; **Dyrektor Zarządzający Oddziału:** Krzysztof Paliński; **Redaktor Naczelny:** Konrad Kruszewski – tel. 85 748 74 00, fax 85 748 74 01; **Sekretariat Redakcji** – tel. 85 748 74 74; **Dział Sportowy** – tel. 85 748 74 80; **Dział Magazynu** – tel. 85 748 74 58. **Biuro Reklam i Ogłoszeń** – tel. 85 748 74 30; **KRAMIK** – tel. 85 748 74 48; **Przedstawiciele Handlowi** – tel. 85 748 74 41.

ODDZIAŁY REDAKCJI: BIELSK PODLASKI tel./fax 85 730 67 86; **SUWAŁKI** tel./fax 87 566 30 00, 87 563 14 83, **biuro ogłoszeń** – tel./fax 87 566 57 26; **ŁOMŻA** tel. 86 216 78 99, 86 215 10 25, **biuro ogłoszeń** – tel/fax. 86 216 56 97; **GRAJEWO** tel. 86 273 80 33, **biuro ogłoszeń** – tel./fax 86 272 89 15; **EŁK** tel. 87 621 59 16, 87 621 08 05, fax 87 610 85 05, **biuro ogłoszeń** – tel. 87 610 85 05.

Druk: Drukarnia w Ignatkach, Ignatki 40/2, 16-001 Kleosin.

Prenumeratę przyjmują „RUCH" SA (Białystok, Ełk, Łomża, Ostrołęka), Urzędy Pocztowe oraz listonosze do 20. każdego miesiąca; informacje: **Dział Kolportażu** – tel./fax 85 748 74 24.

Nr indeksu 350133. Redakcja nie odpowiada za treść reklam i ogłoszeń.

Na podstawie art. 25 ust. 1 pkt 1 b ustawy z dnia 4 lutego 1994 r. o prawie autorskim i prawach pokrewnych Media Regionalne Sp. z o.o. zastrzega, że dalsze rozpowszechnianie materiałów opublikowanych w „Gazecie Współczesnej" jest zabronione bez zgody Wydawcy.

Zambrów >> Premier Donald Tusk o wyborach samorządowych:

Polityki powinno być jak najmniej

Trudno traktować poważnie tytułową deklarację Donalda Tuska o apolityczności nadchodzących wyborów. Jego wczorajsza wizyta w Zambrowie nie była przypadkowa.

Macie dużo inwestycji

Premier zwiedził plac budowy obwodnicy Zambrowa w towarzystwie urzędującego burmistrza miasta Kazimierza Dąbrowskiego.

– Na obwodnicę mieszkańcy czekali 30 lat – opowiadał Dąbrowski. – Przez nasze miasto dziennie przejeżdża 13-15 tys. pojazdów.

Budowa tego 11-kilometrowego odcinka wchodzącego w ciąg drogi S8 pochłonie 325 mln 600 tys. zł. Wykonawca – firma Bilfinger Berger – planowo ma zakończyć roboty wiosną 2012 r. Obecnie zaawansowanie prac wynosi ok. 28 proc.

Donald Tusk przyznał, że obwodnica to olbrzymia ulga dla mieszkańców rozjeżdżanego przez tiry miasta.

– Ten region przez lata był traktowany po macoszemu – mówił. – Teraz, jak przejrzałem listę realizowanych tu inwestycji, jestem pełen podziwu.

Fot. P. Chojnowski



Na budowie obwodnicy Zambrowa premier Donald Tusk i burmistrz Kazimierz Dąbrowski byli w dobrych humorach

Premier nie omieszkał wspomnieć o sukcesie programu przebudowy dróg lokalnych, tzw. „schetynówek". W kraju powstało ich już 8 tys. km (a planowano 6 tys. km). Mówił też o budowach filharmonii i stadionu w Białymstoku. A po krótkim spotkaniu z dziennikarzami premier i burmistrz udali się na zamknięty bankiet w Zambrowskim Parku Przemysłowym. Wkrótce po nich plac budowy opuściła też większość robotników...

Wizyta za wizytą

Dziś do naszego województwa zawita Jarosław Kaczyński, prezes Prawa i Sprawiedliwości. O godz. 14 w Zambrowie weźmie udział w poświęceniu kamienia węgielnego budowy sali gimnastycznej gimnazjum. O godz. 15.30 spotka się z mieszkańcami Łap w miejscowym Domu Kultury. O 17. będzie uczestniczyć w konwencji wyborczej PiS w filharmonii w Białymstoku. **(PCh)**

Białystok >> 2 lata więzienia w zawieszeniu dla pracownika PKO BP

Okradł bank, by grać hazardowo

Pracownik banku PKO BP przez ponad rok okradał swojego pracodawcę. Odpowiedzialny za uzupełnianie i serwisowanie bankomatów Leszek K. przywłaszczył blisko 470 tys. złotych!

Białostocki sąd uznał wczoraj, że wina Leszka K. jest bezsporna i skazał go na 2 lata pozbawienia wolności w zawieszeniu na pięć.

– Oskarżony działał umyślnie i to z niskich pobudek – uzasadniał wyrok sędzia Sławomir Wołosik. – Potrzebował pieniędzy na gry i zakłady hazardowe.

Plan Leszka K. był niemal doskonały. Skazany 49-latek wprowadzał do systemu komputerowego kwotę pieniędzy odmienną od faktycznie załadowanej, a różnice wyrównywał z kasetki innego bankomatu. Nieprawidłowości ujawniono dopiero rok później, podczas wewnętrznej kontroli. K. przyznał wtedy, że to on od grudnia 2009 r. regularnie okradał bank, a pieniądze wydawał u bukmacherów.

Prokurator zażądał dla mężczyzny 5 lat więzienia. Sąd uznał jednak, że kilka miesięcy w tymczasowym areszcie to wystarczająca przestroga dla oskarżonego (to w nim Leszek K. czekał na rozpoczęcie procesu), tym bardziej, że nigdy wcześniej nie był karany. Sędzia wymierzył oskarżonemu karę 2 lata pozbawienia wolności z 5-letnim okresem próby. W tym czasie mężczyzna powinien zwrócić ponad 440 tys. zł pokrzywdzonym. Wyrokiem sądu Leszek K. musi też zapłacić 20 tys. zł grzywny i poddać się terapii od uzależnienia od hazardu. Wyrok jest nieprawomocny. **(ika)**

Trzy pytania do >> Dr hab. Cezarego Kuklo, dyrektora białostockiego Oddziału IPN

Wszczęliśmy ok. 900 śledztw, opublikowaliśmy blisko 850 prac



Cezary Kuklo jest profesorem Uniwersytetu w Białymstoku oraz dyrektorem i organizatorem Oddziału Instytutu Pamięci Narodowej.

▲ Co uważa Pan za największy sukces IPN w Białymstoku?

– Samo zbudowanie tego oddziału było ogromnym osiągnięciem. Zatrudnienie kadry, charakteryzującej się doświadczeniem i nienaganną opinią oraz uznaniem w swoich miejscach pracy. Początki nie były łatwe, zaczynaliśmy od trzech pokoi, użyczonych przez prezesa sądu okręgowego na ul. Mickiewicza. W końcu udało się umiejscowić oddział na ul. Warsztatowej. To daleko od centrum, ale nie chciałem dzielić poszczególnych pionów, aby zachować płynność współpracy, a jednocześnie potrzeba było bardzo dużo miejsca na archiwum.

▲ Białostocki Oddział IPN obchodzi 10-lecie. Osiągnięcia...

– Zorganizowaliśmy największe w regionie archiwum, w którym przechowywanych jest ok. 3,5 tys. metrów bieżących akt archiwalnych. Prokuratorzy pionu śledczego wszczęli w tym czasie ok. 900 śledztw, w tym m.in. głośne śledztwo w sprawie mordu ludności żydowskiej w Jedwabnem. Nasi pracownicy opublikowali łącznie około 850 prac naukowych i popularnonaukowych, przygotowali 27 wystaw, 23 konferencje i sesje naukowe. Podczas niemal 100 zorganizowanych zajęć warsztatowych przeszkolono ponad 1600 nauczycieli.

▲ Gdzie i kiedy będzie obchodzona ta wyjątkowa rocznica?

– We wtorek, 26 października, o godz. 12 w sali konferencyjnej Oddziału IPN w Białymstoku (ul. Warsztatowa 1A). W uroczystości udział weźmie prezes IPN dr Franciszek Gryciuk, który wręczy okolicznościowe medale m.in. osobom współpracującym z Oddziałem IPN na przestrzeni całego okresu jego działalności. **(bm)**

Zmarł adwokat opozycji w PRL



Znany adwokat Tadeusz de Virion zmarł wczoraj w Warszawie po długiej chorobie w wieku 84 lat.

Zasłynął jako obrońca polskich opozycjonistów i robotników w najgłośniejszych procesach PRL-u. Podczas jednego z nich poznał ks. Jerzego Popiełuszkę. Od 1990 do 1993 r. pełnił funkcję pierwszego niekomunistycznego ambasadora RP w Wielkiej Brytanii. To właśnie on, na polecenie Ryszarda Kaczorowskiego, przywiózł do Polski insygnia prezydenckie. **(jm)**

Sonda

Czy obszar Białowieskiego Parku Narodowego powinien zostać powiększony?



▲ Katarzyna Klima, Białystok: Jeśli w ten sposób mamy dbać o przyrodę, to dbajmy. Tylko nie uprzykrzajmy tym życia okolicznym mieszkańcom.



▲ Monika Bołtruczyk, Białystok: Jest mi to zupełnie obojętne. Nie wypoczywam wędrując po puszczy. Więc czy będzie ona mniejsza, czy większa nie stanowi dla mnie to żadnej różnicy. **(uw)**

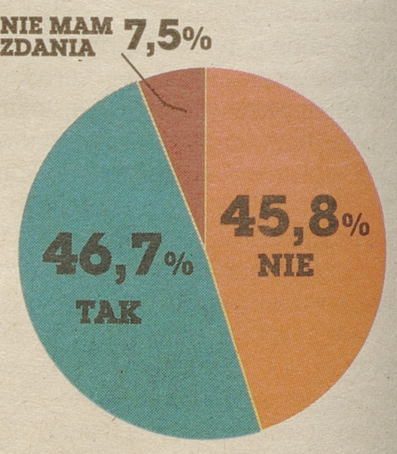

Liczba głosów: **522**
Źródło: **wspolczesna.pl**

bial

redaktor odpowiedzialny
Ewa Wyrwas



85 748 74 74

Białystok >>

„Wysprzątali" mieszkanie z cennych rzeczy

Bartek to był taki spokojny chłopak, widziałam go kilka razy. Kiedy przyszedł do mnie ze swoim koleżką w sobotę, zamknął drzwi, myszkował po szufladach, a później wyjął nóż i przystawił mi i ojcu ostrze do gardła – opowiadała wczoraj w sądzie 36-letnia Edyta M. – Zabrali mi telewizor, telefon i 30 zł.

To w jej mieszkaniu przy ul. Dojnowskiej w Białymstoku doszło w styczniu br. do rozboju. W poniedziałek ruszył proces w tej w sprawie.

Na ławie oskarżonych zasiada Bartosz S. Prokuratura zarzuca 23-latkowi, że z kolegą wszedł do mieszkania Edyty. Po krótkiej rozmowie sprawcy zaczęli pakować do torby wszystkie cenne rzeczy jakie znaleźli, a pokrzywdzonym grozili, że spalą mieszkanie, jeśli zgłoszą się na policję.

– Ten drugi, Paweł O., nic nie robił, tylko się przyglądał – mówiła Edyta.

Oskarżony, doprowadzony na rozprawę z aresztu, przedstawił inną wersję wydarzeń. – Byłem tam i pomogłem wynieść telewizor i telefon. Żałuje tego. Ale noża nie używałem. To Paweł O. – zapewniał karany w przeszłości za rozbój Bartosz S.

Paweł O. odpowiada za swój czyn w innym postępowaniu. To on zdanem 65-letniego ojca Edyty używał noża. Pan Wiesław sam jednak przyznaje, że miewa problemy z pamięcią i wzrokiem. **(ika)**

1,5 tys. paczek

▲ **Białystok.** W piątek wieczorem policjanci z III białostockiego komisariatu zapukali do drzwi jednego z mieszkań na ul. Dojnowskiej. Podczas sprawdzania pomieszczeń znaleźli prawie 1,5 tys. paczek papierosów oraz ponad 32 l alkoholu. Wszystko bez akcyzy. Łączna wartość zabezpieczonych wyrobów to blisko 9 tys. zł. 35-letni właściciel towar kupił w rejonie targowiska i chciał sprzedać go z zyskiem. **(bisu)**

Michałowo >> Pani Barbara żyje w strachu, odkąd na pobliskiej ulicy trwa remont

Boję się, że mój dom się zawali

akcja „Nasza Czytelniczka"

Od czasu, gdy na ulicy Kościelnej w Michałowie pojawił się ciężki sprzęt, zabytkowa chata naszej Czytelniczki drży w posadach.

Justyna Muszyńska
jmuszynska@wspolczesna.pl



A. Chomicz

Pani Hamerlińska uważa, że władze Michałowa lekceważą historię jej zabytkowego domu. – Wkrótce może już być za późno i moja drewniana chata się zawali – mówi nam.

Chata, w której mieszkam, pochodzi z połowy XIX wieku. Wybudował ją jeszcze mój pradziad Józef Wilczewski. – opowiada Barbara Teresa Hamerlińska. – Prosiłam, żeby ze względu na wiek i zabytkowy charakter domu robotnicy, którzy obok remontują drogę, wyrywali stare krawężniki za pomocą kilofa i szpadla. Tymczasem oni wszystko załatwili koparką. Cały dom drżał, ściany, podłogi – wszystko się trzęsło. Nawet moja kotka była przerażona.

Dom bez fundamentów

Remont ulicy Kościelnej zaczął się 11 października. Od tego czasu Nasza Czytelniczka boi się, że jej przylegający do drogi dom może się zawalić. Jak się dowiedzieliśmy, budynek nie ma fundamentów, został postawiony na drewnianych belach i kamieniach. – Ta konstrukcja nie wytrzyma, jeśli ciężki sprzęt nadal będzie wjeżdżał na ulicę Kościelną – uważa pani Barbara. – Obawiam się, że ziemia, która cały czas „pracuje", po tej akcji naruszy podwaliny mojego domu.

Poinformowaliśmy o sprawie burmistrza Michałowa, Marka Nazarko.

– Ja nie bardzo rozumiem, co miałbym zrobić w tej sprawie. Jest przecież pozwolenie na tę budowę. – powiedział nam. – Jak ta pani sobie to wyobraża? Że da się ulicę zrobić bez wjeżdżania tam ciężkim sprzętem? My tę drogę robimy przecież dla mieszkańców. Jeżeli jest jakiś problem, to można ewentualnie zebrać podpisy osób, które mieszkają przy tej ulicy i wtedy przerwiemy tam roboty.

Będzie walczyć o rejestr

Pani Hamerlińska uważa, że urzędnicy inaczej podchodziliby do sprawy, gdyby dom był wpisany do rejestru zabytków. Już kilka miesięcy temu próbowała zainteresować swoją sprawą wojewódzkiego konserwatora zabytków w Białymstoku. Na razie jednak nic nie wskórała, mimo że drewniana chata w 1986 r. została wpisana do ewidencji zabytków.

– Nie zamierzam się jednak poddać, bo ten dom to dziedzictwo historyczne całego regionu – zapowiada pani Barbara.

Do sprawy wrócimy. ▲

pytanie dnia

Czy władze wystarczająco dbają o zabytkowe budynki w naszym regionie?

Czekamy na opinie pod dyżurnym telefonem bezpłatnym **0 800 127 067** (w godzinach 9-17) oraz pod adresem e-mail **dyzur@wspolczesna.pl**

Łóżka z Niemiec trafiły do szpitala wojewódzkiego



U. Ludwiczak

13 łóżek, 8 szafek, wózki inwalidzkie, chodziki, krzesła i środki czystości trafiły wczoraj na oddział kardiologii Wojewódzkiego Szpitala Zespolonego w Białymstoku. Taki prezent placówce sprawiło Stowarzyszenie Rubież, które dzięki współpracy z niemieckimi szpitalami kilka razy w roku zaopatruje w potrzebny sprzęt podlaskie zakłady. – Łóżka i pozostały sprzęt są używane, mają ok. roku, ale są w doskonałym stanie w porównaniu do kilkudziesięcioletnich łóżek, które są w naszych szpitalach – mówi Józef Kulikowski, prezes stowarzyszenia. – Te, które teraz do nas przyjechały, są z kliniki z Frankfurtu nad Menem.

Z daru cieszy się też ordynator oddziału kardiologii. – Te łóżka, które mamy, mają po 30 lat, są od początku istnienia oddziału, były wielokrotnie naprawiane i spawane – mówi dr Jerzy Bychowski. – Ten prezent spada nam z nieba. Od razu zaczniemy wymieniać te łóżka, które są w najgorszym stanie, na nowe. **(luk)**

Białystok >> Skazany zatrzyma mandat

Kozłowski wciąż jest radnym

Białostoccy radni zdecydowali wczoraj, że nie zajmą się wygaszeniem mandatu Marka Kozłowskiego, radnego PiS, dawnego wiceprezydenta Białegostoku. Został on skazany prawomocnym wyrokiem za nieprawidłowości przy budowie oczyszczalni odcieków w Hryniewiczach.

– Powinniśmy zachować szacunek dla konkurenta politycznego i zakończyć tę kadencję godnie – stwierdził Zbigniew Nikitorowicz, radny PO. – Poza tym, ta uchwała i tak nie zdążyłaby wejść w życie.

– Temat rozwiąże się wraz z końcem kadencji, Marek Kozłowski nie będzie kandydował w kolejnych wyborach – dodał Rafał Rudnicki z PiS.

Teraz sprawa trafi do wojewody. Może on wezwać radnych do ponownego umieszczenia tego punktu w porządku listopadowej sesji. **(wj)**

Wiózł busem 13 osób

▲ **Busem, który mógł przewozić najwyżej 3 osoby** jechało ich w sumie 13. Na dospawanych fotelach i dokręconych ławeczkach, z Łap do Kolna, jechała na mecz drużyna piłkarska. Odkryli to policjanci z białostockiej drogówki, którzy w niedzielę skontrolowali dostawczego volkswagena, który jechał ul. Branickiego. Policjanci ukarali kierowcę mandatem, a auta nie dopuścili do dalszej jazdy. **(bisu)**

bial

redaktor odpowiedzialny
Ewa Wyrwas

85 748 74 74 www.wspolczesna.pl

GAZETA WSPÓŁCZESNA
26 października 2010
wtorek

Dziś

▲ **Kino Forum >>** Dyskusyjny Klub Filmowy „GAG" działający przy Białostockim Ośrodku Kultury zaprasza dziś do kina Forum. Tu o godz. 19 rozpocznie się unikalny pokaz filmu: „Jewish Luck" (reż. Alexander Granovsky), do którego na żywo zagra „orkiestra klezmerska" Cukunft (Warszawa). Karta wstępu: 10 zł. Zabawna komedia „Jewish Luck" to jeden z najciekawszych i najlepszych filmów jidysz zrealizowanych w latach 20. XX w. w Związku Radzieckim. Fabuła została oparta na serii opowieści pokazujących postać Menakhema Mendla – rozmarzonego żydowskiego przedsiębiorcy, który specjalizuje się w skazanych na niepowodzenie, szybkich próbach wzbogacenia się...
Cukunft to w języku jidysz „Przyszłość". Założeniem projektu jest kontynuowanie tradycji muzyki żydowskiej Europy Wschodniej z całym jej bogactwem oraz we wszelkich odmianach. Wykonując utwory przedwojenne muzycy odtwarzają je i interpretują, komponując utwory własne robią to w ramach całego spektrum muzyki żydowskiej, która dla zespołu jest wciąż żywa. Pokaz odbywa się w ramach cyklu „Arcydzieła Niemego Kina z Muzyką na Żywo". Został dofinansowany przez Polski Instytut Sztuki Filmowej. Mamy dla Was zaproszenie na film. Napiszcie dziś w godz. 11-11.05 maila na adres ukrutul@wspolczesna.pl w tytule wpisując „Kino Forum", a w treści podając swoje dane, nr telefonu i uzasadnienie, czemu to Wam mamy wręczyć bilet. **(uk)**

Przed nami Międzynarodowy Przegląd Inicjatyw Teatralnych Białyszluk

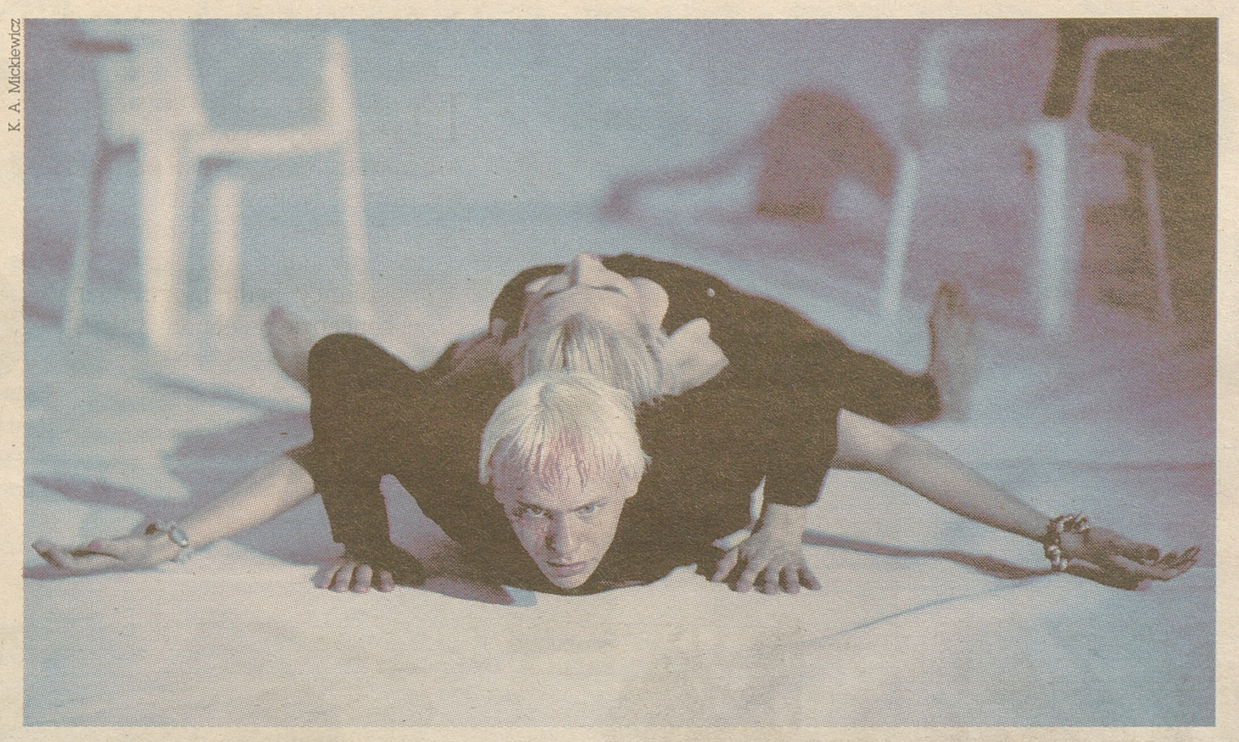
K. A. Mickiewicz

Wielkimi krokami zbliża się Białyszluk, czyli Międzynarodowy Przegląd Inicjatyw Teatralnych. Start 3 listopada. To będzie wyjątkowa, jubileuszowa, dziesiąta edycja. Obok spektakli białostockich grup teatralnych (np. Grupy Coincidentia, Teatru Kolegtyw – na zdj.) zobaczymy m.in. Figurentheater Wilde&Vogel z Niemiec i Velo Theatre z Francji. Przegląd, tak jak do tej pory, skorzysta z gościnności białostockiej Akademii Teatralnej i Białostockiego Teatru Lalek. Zaistnieje też w industrialnej przestrzeni Węglowej. Obok spektakli będzie dobra muzyka, działania plastyczne oraz spotkania z twórcami. Białysztuk swój początek ma w 2005 roku, w gronie absolwentów białostockiej Akademii Teatralnej, skupionych pod egidą Stowarzyszenia Promocji Artystycznej. Chcieli stworzyć cykliczną akcję prowokującą do społecznego dialogu, budzącą fascynację teatrem, promującą młodych artystów. Na przestrzeni kilku lat przegląd stał się platformą dla prężnie rozwijającej się w Białymstoku twórczości niezależnej. **(uk)**

Transport >> Miejscy radni zadecydowali: w roku 2011 w naszym mieście...

Będzie więcej taksówkarzy

W przyszłym roku na ulicach miasta pojawią się nowi taksówkarze. Białostoccy radni zwiększyli wczoraj liczbę licencji.

Wojciech Jakubicz
wjakubicz@wspolczesna.pl

Nowych taksówkarzy w Białymstoku będzie 49. Dokładnie tyle nowych licencji na wykonywanie transportu drogowego taksówką Urząd Miejski w Białymstoku będzie mógł wydać w przyszłym roku.

– W roku bieżącym mogliśmy wydać 153 nowe licencje i tak się stało – stwierdziła wczoraj przed głosowaniem Anna Olejnicka, zastępca dyrektora Departamentu Obsługi Mieszkańców UM w Białymstoku. – Z całej puli pozostały jedynie dwie. W okresie od stycznia do końca sierpnia z wykonywania przewozów taksówką zrezygnowało 22 przedsiębiorców, a w dwóch przypadkach nastąpiło wygaśnięcie licencji.

Korporacje mówią „nie"

Jak informowali urzędnicy, zdania korporacji taksówkarskich co do zwiększenia liczby licencji były podzielone. Większość była przeciwna, ale dwie na temat zmian wypowiedziały się pozytywnie.

– Zwiększenie liczby licencji zostało pozytywnie zaopiniowane przez organizacje chroniące prawa konsumentów – dodała Anna Olejnicka.

Konieczność określenia liczby nowych licencji na dany rok nakłada na radnych ustawa o transporcie drogowym. Gdyby uchwała nie została podjęta, liczba licencji pozostałaby na aktualnym poziomie.

– Większość taksówkarzy nie chce, by było ich więcej i to nie powinno dziwić – stwierdził radny PiS Tomasz Madras. – Moim zdaniem o wszystkim jednak powinien zadecydować rynek. Zwracam jednak uwagę na inny problem. Jeśli zwiększamy liczbę taksówek, powinniśmy również zadbać o miejsca postojowe dla nich przeznaczone. Gołym okiem widać, że tych, szczególnie na nowych osiedlach, często brakuje. To bardzo obniża komfort pracy taksówkarzy.

Potrzebne są badania

– Jako radni potrzebujemy więcej informacji, by podejmować takie decyzje – stwierdził radny niezależny Krzysztof Bil-Jaruzelski. – Czy prowadzone były jakieś badania, ile pasażerów w Białymstoku korzysta z taksówek? Czy chętnych jest coraz więcej? Chodzi o to, czy uchwalając dodatkowe licencje nie przyczynimy się do drastycznego spadku dochodów osób już pracujących jako taksówkarze.

– Takimi danymi niestety nie dysponujemy – odpowiadała Anna Olejnicka. – Liczbę nowych licencji proponujemy w oparciu o liczbę wpływających do nas wniosków.

Aktualnie w Białymstoku licencję na wykonywanie transportu drogowego taksówką posiada 1651 przedsiębiorców. ▲

pytanie dnia

Czy Waszym zdaniem liczba taksówek w Białymstoku jest wystarczająca?
Czekamy na opinie pod dyżurnym telefonem bezpłatnym **0 800 127 067** (w godzinach 9-17) oraz pod adresem e-mail **dyzur@wspolczesna.pl**

> Zadzwoń do nas

> red. Mateusz Bielski



Czekam na opinie Czytelników w godz. 9-17, w pokoju dyżurnego Gazety Współczesnej (Biuro Ogłoszeń na parterze przy ul. św. Mikołaja 1)

nr tel. **0 800 127 067**
e-mail: dyzurny@wspolczesna.pl

Samorząd >> Wczoraj odbyła się przedostatnia w tej kadencji sesja białostockiej rady miejskiej

Ryszard Kaczorowski bedzie patronem dwóch szkół

Ostatni prezydent RP na uchodźstwie zostanie patronem Publicznego Gimnazjum nr 14 z Oddziałami Integracyjnymi w Białymstoku oraz XIV Liceum Ogólnokształcącego (obie placówki wchodzą w skład Zespołu Szkół Ogólnokształcących nr 90).

Wystąpiła o to rada pedagogiczna, rada rodziców oraz samorządy uczniowskie obu szkół. Wczoraj stosowną uchwałę jednogłośnie przyjęli białostoccy radni.

Inną ważną decyzją rady miejskiej była uchwała o wyłączeniu Centrum im. Ludwika Zamenhofa z Białostockiego Ośrodka Kultury. Stanie się to z dniem 1 stycznia 2011 r. Centrum będzie się, tak jak dotychczas, mieścić w budynku przy ul. Warszawskiej 19. Będzie ono miało za zadanie upowszechnianie dorobku kulturowego i historycznego Białegostoku oraz upowszechnianie idei tolerancji i popularyzowanie postaci twórcy esperanto – Ludwika Zamenhofa.

Radni przyjęli wczoraj również program profilaktyki i rozwiązywania problemów alkoholowych na rok 2011.

– Dokument nie różni się znacznie od tego, który obowiązywał w roku 2010 – stwierdził Adam Kurluta, dyrektor Departamentu Spraw Społecznych Urzędu Miejskiego w Białymstoku. – Nowością jest wprowadzenie poradnictwa dla młodzieży uzależnionej od alkoholu.

– Czy nie powinniśmy pomyśleć o zmniejszaniu liczby miejsc w naszym mieście, w których można kupić alkohol? – pytał Józef Nowak, radny PiS.

– To nie jest rozwiązanie – odpowiadał dyrektor Kurluta. – Jak ktoś będzie chciał kupić alkohol, to i tak kupi.

Podczas wczorajszej sesji radni zadecydowali również o sprzedaży z bonifikatą 80 proc. Wyższej Szkole Wychowania Fizycznego i Turystyki nieruchomości położonych przy ul. Mickiewicza 51 i 53. Warunkiem udzielenia wysokiej bonifikaty jest prowadzenie w tym miejscu działalności oświatowej, naukowej i wychowawczej. **(wj)**

Jubileusz SP nr 29

▲ **Aby poziom nauczania nigdy nie malał w naszej szkole,** a problemów było jak najmniej – to marzenia Elżbiety Rogaleskiej, dyrektorki SP nr 29 w Białymstoku. Szkoła wczoraj obchodziła 50-lecie istnienia. Na uroczystości pojawili się starzy uczniowie, którzy ze wzruszeniem oglądali zdjęcia z czasów pierwszych lat swojej edukacji. Do sukcesów placówki dyrekcja zalicza przede wszystkim wyniki uczniów w nauce – w poprzednim roku mogła pochwalić się 13 laureatami oraz stypendystami artystycznymi. Szkoła w ostatnich latach przeszła również gruntowną termomodernizację, a obok budynku powstało nowoczesne boisko. Teraz placówka czeka na nową salę gimnastyczną. **(uw)**
bial

Uhowo >> Mieszkańcy podziwiali prawdziwych ułanów

Szarża za lisem

Stanisław Ostapowicz i Ada Sztomber wygrali tradycyjną pogoń za lisem. W Stajni „Tradycja" w Uhowie odbył się ułański Hubertus.

Marian Olechnowicz
redakcja@wspolczesna.pl

Fot. Autor



Na czele ułańskiej kawalkady jedzie starszy wachmistrz Krzysztof Ejsmont z Białegostoku

Trzydziestu ułanów oraz cywilni miłośnicy jazdy konnej spotkali się w sobotę w Uhowie. Zjechali kawalerzyści z Ostrołęki, Sokółki, Łap i Białegostoku. – Ci ostatni, ze szwadronu „Zaza" – mówi Marta Jaworska. – Całą trasę przemierzyli w siodle.

Gospodarzy ucieszyła też wizyta kawalerzystów z 5 Pułku Ułanów Zasławskich, którzy nie kryli, że ich ekwipunek nie jest tani.

– Wszystko musimy zdobywać sami – mówi Błażej, prawnuk Józefa Łukasiaka z Pietkowa, ułana 10 pułku. – Mundur wojskowy kosztuje ok. 400 zł, buty 150 zł, rogatywka 60... Kolejne koszty to: szabla, karabinek, siodło i uprząż końska. Razem grubo ponad tysiąc złotych. Wszystko trzeba zamawiać u rzemieślników.

– Baczność! – głośno komenderuje starszy wachmistrz Krzysztof Ejsmont.

Słychać rytmiczne klepnięcie dłońmi w końskie szyje. Ułani ustawiają się w szyku. Ściągają cugle.

– Czołem żołnierze! – pozdrawia dowódca.

Odpowiadają krótko, po wojskowemu, znowu poklepując końskie szyje. Widać, że znają się na ułańskiej tradycji. I natychmiast dopominają się kieliszków z napojem. – Koniom podać wiadra – żartuje jeden z ułanów. Wędruje taca z kieliszkami wypełnionymi wódką. Krótki toast powitalny i w drogę. Kawalkada rusza ulicami Uhowa, aby mieszkańcy mogli podziwiać najprawdziwszych ułanów. I dla rozgrzewki koni przed pogonią za lisem. Po chwili wracają. Z daleka słychać trąbkę sygnalisty.

– Nory są trzy – tłumaczy Krzysztof Ejsmont. – Nie wolno dotykać lisa, gdy „wskakuje do nory". I bez zbytniej fantazji – przypomina.

Ułani poprawiają uprząż. Niektórzy dyskretnie sięgają ręką pod mundur. Piersiówki, to tradycyjne wyposażenie prawdziwego ułana. Dwa szybkie łyki i ruszają. Teren pogoni jest obszerny, dobrze przygotowany. A lis, jak to lis – chytry. Słychać pokrzykiwania i konie z jazdy stępa przechodzą w ryzykowny galop. Na twarzach ułanów pojawiają się krople potu. Konie też są zmęczone. Wreszcie lisią kitę chwyta ułan Stanisław Ostapowicz.

– Na cześć „Cichego" hura! – pada komenda. Odpowiada radosny okrzyk. Widać, że ułani świetnie się znają. Młody jeździec jest wyraźnie zadowolony. Ale to nie koniec zabawy. Kolej na gonitwę dzieci i młodzieży. Komendant przypomina o zasadach. – Żadnego galopu, tylko stępa. I bez ułańskiej fantazji – tłumaczy. „Lisa" dogania Ada Sztomber z Białegostoku. Widać, że dziewczyna od dawna uprawia jazdę konną.

Na zwycięzców czekały nagrody, a na wszystkich żołnierska grochówka i ułańskie melodie. I zabawa przy ognisku do późnej nocy. ▲

Juchnowiec Kościelny >> Konsultacje społeczne

Obwodnica Księżyna

Dziś i jutro odbywać się będą konsultacje społeczne w sprawie obwodnicy Księżyna i przebudowy drogi wojewódzkiej nr 678 od miejscowości Horodniany do skrzyżowania z drogą nr 682.

Mieszkańcy będą mogli poznać różne koncepcje przebudowy dróg.

Elementy tych koncepcji znajdują się na stronach internetowych: www.juchnowiec.gmina.pl, www.turosnkoscielna.com.

Pierwsze konsultacje odbędą się dziś o godz. 18 w Gminnym Ośrodku Kultury i Sportu w Juchnowcu Kościelnym przy ul. Pl. Królowej Jadwigi. Kolejne zaplanowano jutro w świetlicy wiejskiej w Niewodnicy Koryckiej o godz. 16 oraz w świetlicy w Zalesianach godz. 18.

Wnioski i uwagi można składać w sekretariacie Podlaskiego Zarządu Dróg Wojewódzkich, Białystok, ul. Elewatorska 6. **(azda)**

promocja



reklama



Gmina Czarna Białostocka >> Droga i centrum

Inwestycje zakończone

Droga gminna Jezierzysk – Zdroje jest już oficjalnie otwarta. To kolejna jezdnia zmodernizowana w ramach programu tzw. schetynówek.

Jest to droga zamiejska, łącząca trasę powiatową Łosieniec – Zdroje – Bombla z „powiatówką" Janów – Niemczyn. Te zaś łączą gminę Czarna Białostocka z gminami Korycin i Janów. Stanowi ona też najkrótsze połączenie z drogą krajową nr 8.

Jej przebudowa polepszyła płynność ruchu, poprawiła komfort i bezpieczeństwo ruchu drogowego poprzez wprowadzenie nowej organizacji oraz zastosowanie barier ochronnych.

Wartość inwestycji wyniosła ponad 956 tys. zł, z czego wsparcie z Narodowego Programu Przebudowy Dróg Lokalnych wyniosło blisko 478 tys. zł. Pozostałe pieniądze pochodziły z gminy Czarna Białostocka i z powiatu białostockiego.

Inwestycja rozpoczęła się pod koniec kwietnia, a trwała do końca sierpnia.

Wczoraj droga została oficjalnie otwarta. Tego samego dnia podwoje otworzyło Centrum Rękodzieła Ludowego w Niemczynie. Ta inwestycja była możliwa dzięki dofinansowaniu z Programu Rozwoju Obszarów Wiejskich w latach 2007-2013.

W jej ramach przebudowano parter budynku, zagospodarowano poddasze na część mieszkalną, wymieniono instalacje i stolarkę. Budynek dostosowano też do potrzeb osób niepełnosprawnych. Wartość inwestycji wyniosła ponad 681 tys. zł. Prace trwały rok.

(bisu)

Powiat siemiatycki >>

Most będzie zamknięty

Uwaga kierowcy przejeżdżający przez powiat siemiatycki! W czwartek od godz. 9 do 23 zamknięty zostanie most na rzece Bug w Tonkielach.

W tym dniu przeprowadzone zostaną specjalistyczne próbne obciążenia mostu, który od ponad roku jest remontowany. Pojawią się na nim ciężarówki odpowiednio załadowane, które będą przejeżdżały z różną prędkością. W tym czasie inżynierowie wykonają pomiary reakcji konstrukcji na różne natężenie ruchu.

Wszystkie samochody będą kierowane na most na Bugu w Turnie. Tak więc droga będzie dłuższa o kilkanaście kilometrów. Rekompensatą za stratę kilometrów będzie znacznie lepsza nawierzchnia drogi.

(bisu)

promocja

PKS Białystok
www.pks.bialystok.pl

WYŚLIJ SMS
POD NR 72601
W TREŚCI SMS-A WPISZ:
PKS.NUMER BILETU (NP. PKS.305554)

LOTERIA PKS - WYŚLIJ SMS

WYGRAJ!

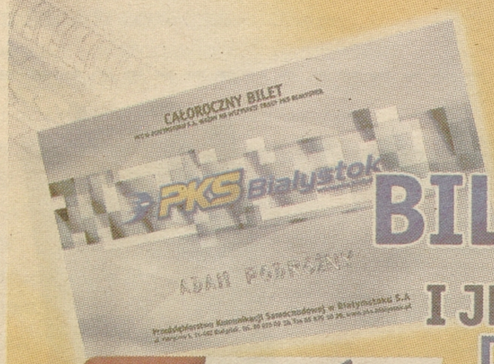

CAŁOROCZNY
BILET PKS!
I JEDŹ ZA DARMO
DOKĄD CHCESZ!

15 BILETÓW PLATYNOWYCH
30 ZŁOTYCH i 75 SREBRNYCH


30 IPODÓW


3 PLAYSTATION 3

PULA NAGRÓD
PONAD
220.000 ZŁ


15 APARATÓW CYFROWYCH


6 NETBOOKÓW


3 SKUTERY

Trzy kroki do wygranej
1 Kup dowolny bilet PKS Białystok
2 Wyślij SMS pod nr 72601.
W treści SMS-a wpisz: PKS.numer biletu (np. PKS.305554)
3 Wygrywaj nagrody

Całkowity koszt jednego SMS-a wynosi 2,44 zł brutto (2,00 zł netto).
Szczegóły dostępne są na stronie www.pks.bialystok.pl/loteria

NA SMS-Y CZEKAMY OD 1 LISTOPADA 2010 R.
TYLKO DLA KLIENTÓW PKS BIAŁYSTOK

GAZETA WSPÓŁCZESNA · Polskie Radio Białystok · TVP BIAŁYSTOK

Partnerzy medialni

WSAP

Partner strategiczny

classic CENTRUM STOMATOLOGII · PKS PODRÓŻE · PKS express

Partnerzy wspierający

Mońki >> 21-latek wydał już drugą swoją płytę

Muzyka jest jego pasją

Rafał Żak z Moniek wydaje już drugą płytę. Wszystko zapowiada, że powieli ona sukces jego pierwszego krążka.

Andrzej Zdanowicz
azdanowicz@wspolczesna.pl

Archiwum R. Żaka



Rafał Żak, 21-latek z Moniek, wydał już swoją drugą płytę. Można ją kupić w dobrych sklepach muzycznych.

Płyta jest już dostępna w sprzedaży – mówi Rafał, twórca płyty Labeled Out Loud. – Nie lubię szufladkowania, ale moja muzyka to pogranicze rocka progresywnego i muzyki eksperymentalnej.

Rafał Żak muzyką interesuje się od dziecka.

– Urodziłem się w domu, w którym była gitara i pianino – mówi – Stąd moje zainteresowania muzyką. Ciągle jest moją największą pasją w życiu.

Słychać to w jego piosenkach. Rafał komponuje je sam. Jest autorem wszystkiego, co słyszymy. Śpiewa oraz robi podkład muzyczny. Gra na gitarze (solowej i basowej), klawiszach i perkusji.

Chłopak ma talent

Rafał na co dzień studiuje finanse i rachunkowość w Szkole Głównej Handlowej w Warszawie Piosenki nagrywa w wolnych chwilach.

Debiut ma już za sobą. Utwór z jego pierwszej płyty zatytułowanej Disorder in My Head znalazł się w pierwszej dziesiątce ogólnokrajowego konkursu Grolsch Independence Award. Konkurował z prawie 2 tysiącami prac z różnych dziedzin sztuki. Muzyka Rafała zebrała bardzo dobre oceny jurorów.

– Przede wszystkim udana piosenka, naprawdę nieźle zaśpiewana przyzwoitą angielszczyzną – skomentował jego utwór juror konkursu Bartek Chaciński, dziennikarz muzyczny „Polityki".

Muzyk z Moniek nie popada jednak w samozachwyt. – Nie czuję się gwiazdą – mówi skromnie. – Zresztą nigdy nie chciałbym być sławny. Tworzę muzykę, bo to moja pasja. Nie oczekuję, że stanie się moim źródłem utrzymania lub sposobem na życie.

Niekomercyjna muzyka

„Labeled Out Loud" – nowa płyta 21-letniego Rafała – jest kontynuacją projektu muzycznego „Ordinary Brainwash", z którego pochodził jego pierwszy krążek.

Pojawiające się na niej utwory poruszają temat kreowanych przez kolosy wydawnicze „gwiazdeczek", kulturę stereotypowego szufladkowania wszystkiego, co możliwe oraz społeczeństw pozbawionych umiejętności weryfikowania informacji, którymi karmią je mass media.

Fani progresywnego rocka z pewnością nie będą zawiedzeni nową płytą Rafała.

W obiektywie



KP PSP Mońki

Strażacy gasili dom przy ul. Mickiewicza w Mońkach. Ogień zauważono w sobotę przed południem. Paliła się piwnica budynku. Wszyscy mieszkańcy samodzielnie opuścili dom przed przybyciem ratowników. Strażacy, którzy gasili ogień, mieli dodatkowe utrudnienie – wąskie wejście do piwnicy, a dokładnie otwór z klapą w podłodze kuchni. W akcji brało udział czterech strażaków. **(bisu)**

Goniądz >>

Ośrodek na miarę Europy

Nareszcie gminne zespoły i chóry będą miały miejsce do występów i prób. W piątek w Goniądzu odbyło się uroczyste otwarcie Ośrodka Integracji Europejskiej i Promocji Podlasia.

Budowa ośrodka, na miejscu starego domu kultury, trwała ponad rok. Kosztował on niemal 4,5 mln złotych. Część pieniędzy pochodziła z Unii Europejskiej.

– Zmodernizowaliśmy już istniejące pomieszczenia i dobudowaliśmy kolejne – mówi Tadeusz Kulikowski, burmistrz Goniądza.

Z nowego ośrodka skorzystają także mieszkańcy Goniądza i okolic.

– Będą mogli korzystać z kawiarenki internetowej oraz uczestniczyć w występach naszych rodzimych zespołów oraz tych, które przyjadą do nas z zagranicy – zapowiada burmistrz. **(azda)**

bial

zadzwoń do reportera
Justyna Muszyńska

85 748 74 74

www.wspolczesna.pl
GAZETA WSPÓŁCZESNA
26 października 2010
wtorek

Krótko

▲ **Warszawa >>** Sławomir Kopyciński z SLD zapowiedział złożenie pozwu o ochronę dóbr osobistych przeciwko sekretarzowi Konferencji Episkopatu Polski bp. Stanisławowi Budzikowi, jej rzecznikowi Józefowi Klochowi, a także samej Konferencji Episkopatu. Chodzi o słowa, jakie z ust bp Budzika padły 14 października. Przekonywał on, że podane przez Kopycińskiego sumy odszkodowań za mienie utracone w PRL przez Kościół są nieprawdzie.

▲ **Warszawa >>** Europoseł PiS Zbigniew Ziobro złożył pozew przeciwko Ryszardowi Kaliszowi z SLD. Jak dowiedziała się TVN24, powodem jest oskażenie Ziobry przez Kalisza o kłamstwo podczas przesłuchania przed komisją ds. śmierci Barbary Blidy. Poseł PiS już wystąpił o uchylenie immunitetu Kaliszowi.

▲ **Wilno >>** Algis Kaszeta z Polsko-Litewskiego Zgromadzenia Poselskiego uważa, że należy jak najszybciej zwołać posiedzenie w celu omówienia stosunków polsko-litewskich. Zostały one niedawno uznane przez Brukselę za najgorsze w całej Unii. W ubiegłym tygodniu litewskie MSZ zarzuciło ambasadorom Polski na Litwie i Łotwie rozpowszechnianie kłamstw dotyczących m.in. sytuacji polskiej mniejszości narodowej na Litwie i sytuacji Orlen Lietuva.

▲ **Łódź >>** 62-letni Ryszard C., który tydzień temu zastrzelił pracownika biura poselskiego PiS, a drugiego ranił nożem, został wczoraj poddany badaniom psychiatrycznym. Mają one ustalić, czy w chwili popełnienia zarzucanych przestępstw był poczytalny. Łódzki sąd wyznaczył już z urzędu adwokata dla Ryszarda C.

▲ **Wlk. Brytania >>** 5 obrońców praw zwierząt zostało skazanych na kary od 15 miesięcy do 6 lat więzienia za zastraszanie dostawców brytyjskiego laboratorium badawczego. Ich celem było doprowadzenie do zamknięcia firmy „Huntington Life Sciences", która prowadziła badania na zwierzętach. Skazani wysyłali do jej siedziby i na prywatne adresy pracowników m.in. atrapy bomb, grozili im i obrażali przez telefon. Wysuwali też fałszywe oskarżenia o pedofilię wobec menedżerów firm, które współpracowały z HLS.

▲ **Indonezja >>** Na Sumatrze miało miejsce potężne trzęsienie ziemi o sile 7,5 stopni w skali Richtera. Władze już wydały ostrzeżenie przed tsunami.

▲ **Łódź >>** Prokuratura apelacyjna przedstawiła korupcyjne zarzuty warszawskiemu prokuratorowi Krzysztofowi W. Jest on podejrzany m.in. o przyjęcie łapówek o wartości 96 tys. zł, m.in. za pomoc w utrudnianiu postępowań karnych. Grozi mu do 10 lat więzienia. Zarzuty te mają związek ze śledztwem, w którym jednym z podejrzanych jest znany producent filmowy Lew R. **(PAP)**

Kraj >> Parlamentarzyści mówią o pogróżkach, jakie padają pod ich adresem

Politycy proszą o ochronę BOR-u

Po ataku na biuro PiS w Łodzi, coraz więcej polityków decyduje się na ochronę BOR-u. Twierdzą, że boją się o swoich współpracowników.

Do grupy polityków chronionych przez BOR wczoraj dołączył szef SLD Grzegorz Napieralski. – Podjąłem taką decyzję po telefonach z pogróżkami pod moim adresem, nie tylko z myślą o sobie, ale i o osobach, z którymi pracuję i widuję się na co dzień – tłumaczył Napieralski dla TVN24.


PAP/Grzegorz Jakubowski

Nazwisko Zbigniewa Ziobry znajdowało się na tzw „liście Ryszarda C."

„Chuchanie na zimne"

Po co w takim razie politykom ochrona BOR? Wcześniej otrzymali ją m.in. wicemarszałek Sejmu Stefan Niesiołowski z PO, wiceprezes PiS Zbigniew Ziobro i europoseł tej partii Jacek Kurski oraz były premier z SLD Leszek Miller.

Jak twierdzi szef klubu parlamentarnego PO Tomasz Tomczykiewicz, w przypadku wymienionych osób przydzielenie im ochrony to przede wszystkim „chuchanie na zimne". Jego zdaniem, politycy nie muszą się niczego obawiać.

Szef MSWiA Jerzy Miller przekonuje jednak, że zagrożenie jest i nie można go lekceważyć. – Codziennie wobec osób rozpoznawalnych zdarzają się wrogie incydenty. W tym przypadku mieliśmy do czynienia z tzw. groźbami karalnymi. Nie jest to już kwestia zrobienia komuś przykrości, tylko naprawdę poważnego zagrożenia – tłumaczy minister spraw wewnętrznych.

Potrzeba zwiększenia ochrony polityków pojawiła się po tragedii w łódzkim biurze PiS, gdzie uzbrojony mężczyzna zastrzelił Marka Rosiaka, a innego pracownika ranił nożem. Później okazało się, że zabójca Ryszard C. miał przy sobie listę polityków, których planował zabić. Znajdują się na niej nazwiska polityków różnych partii.

„Głupie żarty" w sieci

Czy posłowie naprawdę mają się czego obawiać?

W poniedziałek zarzut publicznego nawoływania do zniszczenia mienia poprzez spalenie biur wyborczych i poselskich PiS usłyszał 30-letni Michał K. z Krzeszowic (Małopolskie). Mężczyzna przyznał się do zarzutu. Zapewniał, że był to „głupi żart" i przeprosił. 30-letni informatyk 20 października nawoływał do występku na jednym z portali internetowych. Grozi mu grzywna, ograniczenie wolności lub pozbawienie wolności do lat dwóch. Prokuratura zastosowała wobec niego dozór policyjny.

– Uczestnicy życia politycznego być może sami ostatnio trochę rozdmuchali problem ewentualnego zagrożenia. Gdyby więcej milczeli na ten temat, bo to przecież jest dyskretna sprawa, z pewnością byłoby lepiej – twierdzi szef klubu PO. – Myślę, że ten okres wzmożonego napięcia i histerii minie po pogrzebie zamordowanego w Łodzi Marka Rosiaka. Te emocje opadną i wrócimy do normalności – ocenił Tomczykiewicz. **(PAP)**

promocja





redaktor odpowiedzialny
Ewa Wyrwas
85 748 74 74
www.wspolczesna.pl

GAZETA WSPÓŁCZESNA
26 października 2010
wtorek

Woj. podlaskie >> Rozstrzygnięto konkurs, a zwycięską pracę będzie można oglądać na autobusie

Podróż oczami dzieci

GW patronat

Urszula Walesiuk
uwalesiuk@wspolczesna.pl

Podczas finale konkursu plastycznego „Moje podróże – małe i duże" zjawiło się więcej gości niż przewidywali organizatorzy. Wszędzie było widać uśmiechnięte buzie maluchów czekających na werdykt jury. Do siedziby firmy PKS w Białymstoku wpłynęło 400 prac z 60 szkół województwa podlaskiego, z czego ponad 200 przyznano nagrody i wyróżnienia.

Konkurs dla najmłodszych

Konkurs skierowany był do przedszkolaków i uczniów klas I-III szkoły podstawowej. W puli nagród znalazła się 1-dniowa wycieczka dla klasy laureata, bilety do kina i teatru, kurs języka angielskiego, kursy tańca, wejściówki do jaskini solnej, książki, wejściówki do centrum rozrywki, karnety na kursy jeździeckie. Z kolei zwycięski projekt pracy zostanie przeniesiony na jeden z autobusów PKS w Białymstoku. Było o co walczyć.

– To już kolejny konkurs, w którym biorę udział, bo lubię rysować – mówiła wczoraj 8-letnia Patrycja Litwiejko z Białegostoku.

U. Walesiuk



Na konkurs „Moje podróże – małe i duże" wpłynęło ponad 400 prac, zwyciężyły 3, a wyróżniono aż 200

U. Walesiuk



8-letnia Patrycja Litwiejko uwielbia rysować, w domu ma mnóstwo swoich prac, dlatego chętnie wzięła udział w konkursie

Zadaniem każdego uczestnika konkursu było narysowanie swojej podróży życia. Patrycja czytała ostatnio „Robinsona Cruzoe", dlatego postanowiła narysować, jak płynie żaglowcem na bezludną wyspę. Za pracę wykonaną kredkami, pastelami oraz odrobiną brokatu zdobyła wyróżnienie. Forma wykonania pracy było dowolna.

Czego pragną dzieci

Biuro podróży „PKS Podróże" nastawione jest w szczególności na współpracę ze szkołami. Dlatego istotne dla nich jest postrzeganie szkolnych wycieczek właśnie przez najmłodszych – na co najbardziej zwracają uwagę, co je nudzi, a co cieszy. Na bazie tych pytań powstał konkurs.

– Dzieci poprzez swoje rysunki pokazały nam, gdzie i w jaki sposób chcą podróżować – mówi Małgorzata Pietuch, kierownik biura podróży „PKS Podróże".

Jest to również istotna wskazówka dla nauczycieli, jako najczęstszych inicjatorów i organizatorów wycieczek. A sam konkurs jest ogromną przygodą dla dzieci, jak również kolejną inicjatywą, która rozwija ich pasje i talenty.

Pierwsze miejsce konkursie zdobyła Katarzyna Saczko z PS nr 64 w Białymstoku, drugie Zofia Kondraciuk z SP nr 16 w Białymstoku. Z kolei trzecie miejsce przypadło Gabręli Szymskiej z Niepublicznej szkoły Podstawowej w Niewodnicy Kościelnej.

promocja

Nasza akcja >> Najpopularniejszy Nauczyciel WF

Ciagle możesz zgłosić swojego kandydata. Czekamy!

Plebiscyt na Najpopularniejszego Nauczyciela Wychowania Fizycznego nabiera rozpędu. Zgłosiliście już ośmiu kandydatów. A my wciąż czekamy na Waszych faworytów!

Czterech kandydatów uczy w Zespole Szkół Społecznych STO w Białymstoku, a pozostali nauczyciele pracują w Michałowie, Czyżewie, Klukowie, pow. wysokomazowiecki oraz w Augustowie. Dziękujemy za zgłoszenia i czekamy na kolejne.

Przypominamy jednocześnie, że zgłaszać kandydatów można do 14 listopada. Natomiast od 19 listopada do 20 grudnia będzie trwało głosowanie. Głosy poparcia dla swoich ulubieńców (tak, jak w ubiegłym roku) będziecie wysyłać za pomocą SMS-ów. Dla najbardziej aktywnych uczestników głosowania przygotowaliśmy atrakcyjne nagrody. Poinformujemy o nich w najbliższych wydaniach gazety. Nagrody dostaną także zwycięzcy nauczyciele. Wręczymy je podczas uroczystej Gali Sportu.

Plebiscyt na Najpopularniejszego Nauczyciela Wychowania Fizycznego po raz pierwszy ogłosiliśmy w ubiegłym roku. Uznaliśmy bowiem, że należy docenić nauczycieli, którzy często jako pierwsi rozpoznają i rozwijają w uczniach talent sportowy.

Zainteresowanie plebiscytem było ogromne. Zwyciężył Adam Aronowicz z III LO w Białymstoku. Drugie miejsce zajął Konrad Haponik, z II LO w Łomży, a trzecie Krzysztof Bogdański z SP nr 3 w Białymstoku. **(jsz)**

KUPON

ZGŁASZAM KANDYDATA
na Najpopularniejszego Nauczyciela WF 2010

imię i nazwisko kandydata

miejscowość/szkoła

tel. kontaktowy do zgłaszanych kandydatów

GAZETA WSPÓŁCZESNA

Kontakt: tel. 85 748 74 25, e-mail: jszypulska@wspolczesna.pl
Zgłoszenia także telefonicznie i mailem.

Białystok>> Pomagają przetrwać zimę

Potrzebujący mogą liczyć na ciepły posiłek i herbatę

Eleos rozpoczyna akcję pomocy bezdomnym i osobom potrzebującym – informuje Marek Masalaski, dyrektor Prawosławnego Ośrodka Miłosierdzia Eleos.

Codziennie od poniedziałku do piątku od godz. 13 przy ul. Warszawskiej 47 w Białymstoku pracownicy Eleosu wydają ciepłe posiłki. Potrzebujący mogą otrzymać także ciepłą odzież, bieliznę oraz środki czystości.

– Ciepłe posiłki wydajemy już od dawna, ale dopiero teraz, po pierwszych przymrozkach, rozpoczynamy sezon zimowy – tłumaczy dyrektor Eleosu.

Ośrodek stara się także pomagać w wychodzeniu z bezdomności.

– Organizujemy spotkania dla bezdomnych, zapewniamy im pomoc psychologów oraz prawników – opowiada Masalski. – Bezdomni mogą uczestniczyć także w pracach wolontaryjnych, które mają ich przygotować do funkcjonowaniu na rynku pracy.

Bezdomnym i potrzebującym pomaga także białostocki Caritas. Tam posiłki wydawane są przez cały rok. Po pierwszych przymrozkach wydłużone są godziny przyjęć w noclegowni przy ul. Raginisa 55. Od października do marca będzie ona czynna w godz. 18 -9. Bezdomni schronienie znajda także w domu dla bezdomnych przy ul. Sienkiewicza 81/9 (czynny całą dobę, 83 miejsca) oraz Ogrzewalni przy ul. Kolejowej 26A (czynna całodobowo, z przerwami w godzinach 9-11 i 17-19). **(azda)**

Napisz do nas i zobacz „Tron Night" w 3D

Wygraj bilety do Heliosa! Zbliżą się premiera filmu „Tron: Dziedzictwo". W związku z tym 28 października na całym świecie organizowana jest wyjątkowa projekcja – „Tron Night" w technologii 3D. Zaprezentowany zostanie 23-minutowy fragment filmu. Akcja obejmuje również 59 kin w Polsce. W Białymstoku zapraszamy na ten pokaz do Kina Helios w Galerii Alfa na godz. 19. Mamy dla Was 20 wejściówek. Wystarczy, że dziś w godz. 12-12.05 napiszecie maila na adres ukrutul@wspolczesna.pl w tytule wpisując „Kino Helios", a w treści podając swoje dane, nr telefonu i krótkie uzasadnienie, dlaczego to właśnie Wam mamy wręczyć zaproszenie. **(uk)**

Opinie

Tekst o niedostosowaniu ogrodu Pałacu Branickich do osób niepełnosprawnych poróżnił internautów.

Nick: KSAVIER
www.wspolczesna.pl
Mówi się trudno, dziedziniec jest wykonany tak jak za czasów Branickich. Jak i w ogrodach pałacowych na całym świecie i jakoś nikt nie narzeka, tylko CHWALI!

Nick: Janusz
www.wspolczesna.pl
Bardzo smutne jest to, że w Białymstoku – mieście kandydującym do Europejskiej Stolicy Kultury – tak traktowani są ludzie niepełnosprawni. Gdzie tu równouprawnienie, gdzie sprawiedliwość? Aż łza kręci się w oku.

Nick: Magda
www.wspolczesna.pl
Pchaliście kiedyś wózek z osobą niepełnosprawną? Tu się nie da tego zrobić, naprawdę spacer jest tu udręką, a nie przyjemnością. Nie mówię o zbudowaniu podjazdu w głównej bramie, ale przy bocznych schodach ktoś mógł o tym pomyśleć.

Nick: Nikt
www.wspolczesna.pl
A może rozwiązaniem problemu byłaby refundacja wózków elektrycznych. **(uw)**

RAZEM ZMIENIAMY ZIEMIĘ ŁOMŻYŃSKĄ

Powiat łomżyński >> Tu stawiają na transport i przedsiębiorczość

Dotacje z Unii wpisane w strategię rozwoju

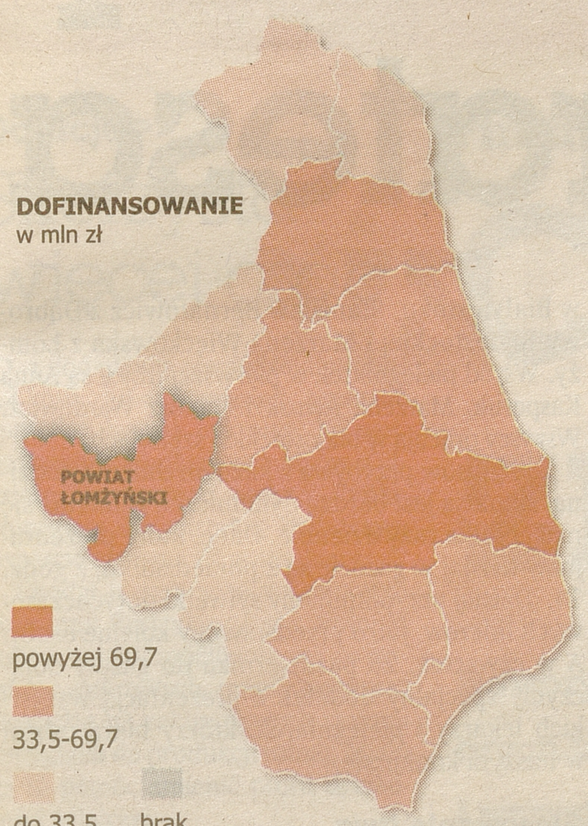

W TVP Białystok

Reportaże o wykorzystaniu funduszy unijnych na Podlasiu z najciekawszymi przykładami będą emitowane również w Telewizji Polskiej Białystok w godz. 17.55-18.05.

▲ **Dziś** – odcinek „Razem zmieniamy Łomżyńską". ▲ **W czwartek** – „Razem zmieniamy Ziemię Suwalską".

Najciekawsze projekty w powiecie łomżyńskim

▲ Rozbudowa i modernizacja systemu transportowego Łomży i okolic – dotacja 14 mln zł

▲ Renowacja zabytkowych obiektów kultury oraz rozbudowa muzeum diecezjalnego w ramach kopmpleksu Narew – dotacja 8 mln zł

▲ Modernizacja stadionu miejskiego w Łomży – dotacja 10 mln zł

RPO w liczbach

59
projektów
zrealizowano dotąd w powiecie łomżyńskim z funduszy RPO

287,5
mln zł
to wartość ich dofinansowania

3148
zł
dofinansowania przypada średnio na osobę w powiecie łomżyńskim

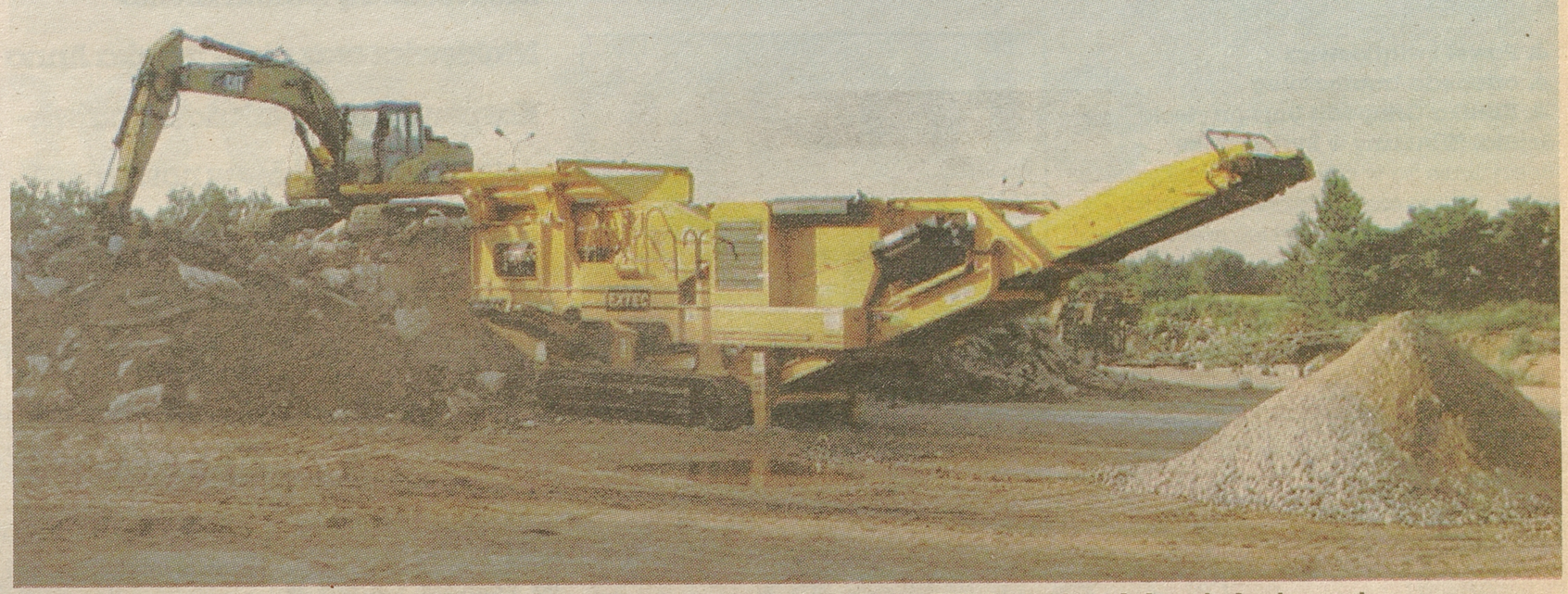

Pomysł prosty, ale trafiający w potrzeby rynku. Pieniądze z dotacji firma BIK-Projekt wydała między innymi na maszyne do kruszenia betonu.

Łomża wyrasta na jeden z prężniejszych ośrodków przedsiębiorczości w regionie.

Niemały wkład w to mają dotacje unijne. Lokalnym przedsiębiorcom przyznano ponad 60 proc. pieniędzy z RPO, które napłynęły do powiatu łomżyńskiego. Na 58 wszystkich realizowanych tu projektów aż 38 to projekty firm, które zdobyły łącznie ponad 30 mln zł dotacji na inwestycje.

Przedsiębiorcy inwestują w rozwój i nowe technologie. Wiedzą, że w dzisiejszych czasach nie wystarczy już tylko zdobyć dobrą pozycję na rynku. Konkurencja jest spora, więc trzeba robić wszystko, by nie zostawać w tyle. Dlatego łomżyńskie firmy kupują nowoczesne maszyny i urządzenia, inwestują w najnowszej generacji linie technologiczne, rozbudowują się. Ale nie zapominają też o swoim wizerunku i pracy nad coraz lepszą obsługą klienta oraz oczywiście o promocji i reklamie. Pieniądze z RPO pomogły m.in. wypracować nowatorskie podejście do uzyskiwania zleceń czy zaprezentować ofertę danej firmy na zagranicznych, branżowych targach.

– Dotacje unijne wpisały się już chyba na stałe w naszą strategię rozwojową – przyznaje Robert Skarżyński, prezes BIK-Projekt w Łomży. – Trudno się dziwić, bo bez nich nie zrobilibyśmy aż tyle.

Nowe technologie w najlepszej jakości

Firma Roberta Skarżyńskiego powstała pięć lat temu. I bardzo szybko zauważono w niej, że pieniądze unijne są szansą na szybki rozwój. Dlatego nikt tu nie żałuje czasu, wysiłku i pieniędzy, gdy trzeba napisać kolejny wniosek. Prezes stara się nie przeoczyć żadnego konkursu, z którego firma ma szansę na dotację. Z RPO BIK-Projekt pieniądze otrzymał już dwukrotnie.

Pierwszy pomysł na projekt przyniosło po prostu życie. Prezes BIK-Projekt zauważył, że w jego rejonie dużym problemem są składowiska kamieni i gruzu betonowego. Dostrzegł w tym szansę na zwiększenie dochodów firmy. Wystąpił o pierwszą dotację z RPO. Udało mu się zrealizować projekt, dzięki któremu pracę znalazły cztery osoby, a sama firma stała się bardziej przyjazna środowisku.

Pomysł Robert Skarżyńskiego wydaje się prosty: kruszarka przyjeżdża na miejsce do klientów. Te prosty pomysł okazał się rewolucyjny. Bo firmy, które w Łomży oferują usługi kruszenia betonu, robią to w swojej siedzibie.

– A my chcieliśmy wprowadzić usługę, która dodatkowo wyróżniałaby nas od innych – mówi prezes Skarżyński.

Najpierw sprawdził, czy jego pomysł przypadnie do gustu potencjalnym klientom. Przeprowadził więc badania rynku i potrzeb klientów. Okazało się, że mnóstwo firm przemysłowych, które do tej pory składowały niepotrzebny beton u siebie, bardzo chętnie się go pozbędzie. Skarżyński przygotował więc odpowiedni projekt i złożył wniosek o dotację.

– Za pieniądze z RPO nie tylko kupiliśmy sprzęt, ale też stworzyliśmy stronę internetową wraz z funkcją sprzedaży internetowej, która udostępnia naszą ofertę przez siedem dni w tygodniu przez 24 godziny na dobę – mówi.

W ramach drugiego projektu BIK pieniądze dostał na sprzęt do budowy dróg.

– To nasza podstawowa działalność – mówi Robert Skarżyński. – Dlatego musimy dbać, by nie zostawać w tyle za innymi.

Dotacje unijne docenia też Edward Dąbrowski, prezes łomżyńskiej firmy Edpol. Firma, zajmująca się produkcją przypraw i ich mieszanek, istnieje już 20 lat. A po pierwsze dotacje sięgnęła 10 lat temu. Dotacje z Unii pomagają jej we wdrażaniu systemów jakości, ale też w rozzszerzaniu oferty i usprawnianiu systemu produkcji.

– Teraz na rynku obowiązują pewne zasady. Producent zwykle wystawia faktury z odroczoną płatnością. Dlatego gdybyśmy nie mogli korzystać z funduszy unijnych, na pewno nie bylibyśmy dziś w tym miejscu, gdzie jesteśmy. Zwyczajnie nie mielibyśmy wolnych środków na inwestycje – przyznaje Edward Dąbrowski.

Jego firma – podobnie jak BIK – z dotacji w ramach RPO korzystała dwa razy. Kupiono specjalne młyny do rozdrabniania, separatory, mieszalniki, maszyny do pakowania. Firma ma także nowoczesny magazyn z odpowiednim systemem magazynowania.

– Rozbudowaliśmy też laboratorium – mówi prezes Dąbrowski.

Dotacje z RPO przyczyniły się też do tego, że w urzędzie patentowym leżą dwa wnioski z Edpolu.

– Chcemy opatentować nasze technologie tworzenia kompozycji smakowych w oparciu o nowoczesny mieszalnik lemieszowy kupiony za pieniądze z RPO. Poza tym, opracowaliśmy nową metodę produkcji dodatków do dań gotowych – chwali się Edward Dąbrowski.

Wygodniej i bezpieczniej

Dotacje dla przedsiębiorstw to niejedyny sposób wykorzystania pieniędzy RPO. Z myślą o nich są też realizowane i inne inwestycje.

– Wyremontowaliśmy i przebudowaliśmy drogę wojewódzką od Piątnicy Poduchownej do Jedwabnego – mówi Jacek Piorunek, wicemarszałek województwa. – Poprawił się komfort jazdy i oczywiście bezpieczeństwo. Skorzystają na tym mieszkańcy, ale też turyści. I oczywiście przedsiębiorcy. Bo do tej pory dojazd do Łomży nie był najlepszy – dodaje. ▲

Opinia

Henryk Depczyński
Szef firmy Auto-Depczyńscy

Fundusze unijne to świetna sprawa dla przedsiębiorców. Dzięki nim można zainwestować w rozwój takie pieniądze, na jakie w przypadku braku pomocy z Unii nie byłoby nas stać. Warto się starać, poświęcać czas i pieniądze na pisanie wniosków. Bo nawet jeśli dofinansowania nie wystarczy na całą inwestycję, to 30 proc. wartości to też nie są małe pieniądze.

PROGRAM REGIONALNY
NARODOWA STRATEGIA SPÓJNOŚCI

Podlaskie

UNIA EUROPEJSKA
EUROPEJSKI FUNDUSZ ROZWOJU REGIONALNEGO

Projekt współfinansowany przez Unię Europejską w ramach Regionalnego Programu Operacyjnego Województwa Podlaskiego na lata 2007-2013

www.rpowp.wrotapodlasia.pl

Podlaski HIPOKRATES
Plebiscyt Gazety Współczesnej

Plebiscyt >> Głosuj przez SMS-y lub wypełnij kupon

Wybieramy Hipokratesa

Ortopeda Paweł Świątkiewicz, lekarz rodzinny Dorota Lewko-Ninkiewicz oraz pielęgniarka Anna Kasperuk - mają jak dotąd najwięcej Waszych głosów w naszym plebiscycie Podlaski Hipokrates. Głosowanie trwa do 15 listopada.

Urszula Ludwiczak
uludwiczak@wspolczesna.pl

Kto wygra nasz plebiscyt, okaże się za kilka tygodni. Już dzisiaj warto oddawać głosy na najlepszych Waszym zdaniem specjalistów. Wystarczy wysłać SMS-a o odpowiedniej treści lub wypełnić kupon, jaki drukujemy poniżej. Głosowanie odbywa się w trzech kategoriach: na lekarza specjalistę, lekarza rodzinnego i pielęgniarkę/położną.

Mamy już liderów

Swoje głosy oddajecie Państwo od ponad tygodnia, jak na razie w kategorii lekarzy specjalistów prowadzi nadal dr Paweł Świątkiewicz, ortopeda z białostockiego szpitala klinicznego, na drugim miejscu jest dr Marek Róg - chirurg ze szpitala w Augustowie, a na trzecim - Estera Sylwia Daniłowicz, stomatolog z Białegostoku.

Wśród lekarzy rodzinnych najwięcej głosów ma dotąd Dorota Lewko-Ninkiewicz, z poradni w Białymstoku, Stanisław Bernatowicz z Dąbrowy Białostockiej i Marzena Więckowska z Łomży. Wśród pielęgniarek w pierwszej trójce są Anna Kasperuk, Marzena Awruk i Tomasz Wardowicz. Wszyscy pracują w białostockich szpitalach.

Ale głosów przybywa z każdym dniem i godziną, sytuacja jest bardzo dynamiczna i zmienia się nawet kilka razy dziennie. Dane, które prezentujemy dzisiaj w gazecie są z poniedziałku, z godz. 14. Dzisiaj przypominamy sylwetki dotychczasowych liderów, jutro przedstawimy kolejne osoby. A w czwartek, 28 października do gazety dołączymy specjalny dodatek z prezentacją wszystkich lekarzy i pielęgniarek, którzy biorą udział w naszym konkursie.

Głosowanie trwa

Aby zagłosować na wybranego kandydata, wystarczy wysłać SMS o treści, zawierającej kategorię i numer kandydata, na nr 72466 (koszt to 2,44 zł z VAT).

Można też wyciąć z gazety kupon, który znajduje się poniżej, wypełnić go i przesłać na adres: Gazeta Współczesna, ul. Św. Mikołaja 1, 15-950 Białystok z dopiskiem Podlaski Hipokrates, albo dostarczyć kupony do siedziby redakcji w Białymstoku. Głosowanie odbywa się do dnia 15 listopada 2010 r. do godz. 14.

Nasza zabawa zakończy się za kilka tygodni uroczystą galą, na której wręczymy tytuły, dyplomy i statuetki najlepszym Waszym zdaniem lekarzom i pielęgniarkom.

Wszystkie kandydatury, informacje o lekarzach i pielęgniarkach oraz naszym plebiscycie znajdziecie Państwo na stronie internetowej: www.wspolczesna.pl/hipokrates. Tam też znajduje się najaktualniejszy ranking.

DOTYCHCZASOWI LIDERZY

LEKARZE SPECJALIŚCI

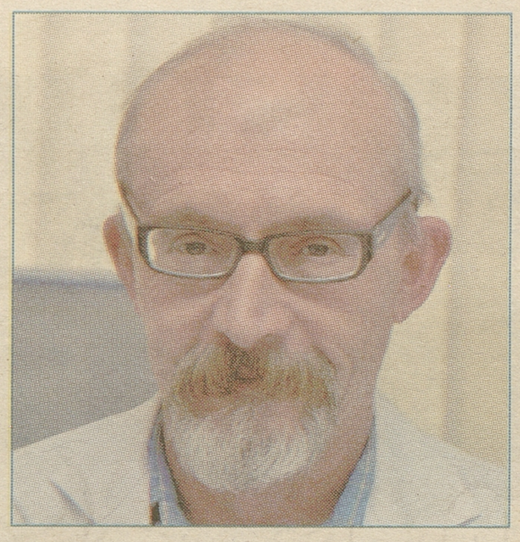

▲ **Paweł Świątkiewicz**
▲ **ortopeda-traumatolog**
▲ **Klinika Ortopedii Uniwersytecki Szpital Kliniczny w Białymstoku**

Specjalizuje się w chirurgii ręki i mikrochirurgii. Swego czasu pasjonowała go też medycyna sportowa, był lekarzem reprezentacji Polski siatkarek. Od lat uwielbia kontakt z naturą i fotografowanie, zwłaszcza okolic Biebrzańskiego Parku Narodowego. Ma córkę, zięcia i wnuka.

SMS o treści: LS.01 na nr 72466

LEKARZE RODZINNI



▲ **Dorota Lewko-Ninkiewicz**
▲ **lekarz rodzinny**
▲ **NZOZ "Na Sienkiewicza" Białystok**

Pracę zaczynała w 1997 roku. Ma pod opieką ok. 1,7 tys. pacjentów. Zawsze chciała być lekarzem, marzyła o leczeniu dzieci, ale na stażu pod opieką dr Nowaka w szpitalu miejskim, zakochała się w internie. Po stażu pracowała w przychodni Miejskiego ZOZ-u jako pediatra, zrobiła specjalizację z chorób wewnętrznych i medycyny rodzinnej. Teraz spełnia się jako lekarz rodzinny. Poza tym pracuje w pogotowiu ratunkowym, od kilku lat jeżdżąc w karetce i robiąc specjalizację z medycyny ratunkowej. Nieliczne wolne chwile poświęca mężowi i dwóm nastoletnim synom.

SMS o treści: LR. 02 na nr 72466

PIELĘGNIARKI I POŁOŻNE



▲ **Anna Kasperuk**
▲ **pielęgniarka koordynująca**
▲ **Stacja Dializ, Uniwersytecki Dziecięcy Szpital Kliniczny w Białymstoku**

Na oddziałach dziecięcych pracuje od 1985 roku. Z pacjentami dializowanymi ma kontakt od początku istnienia w UDSK Stacji Dializ (1999 r). To praca specyficzna, pacjenci związani są z oddziałem zazwyczaj dłuższy czas, przychodzą na dializy kilka razy w tygodniu lub dializują się w domu. Na szczęście dzieci dość szybko otrzymują przeszczep nerki. Cieszy się, że po przeszczepach kontakty z pacjentami trwają nadal. Pasją pani Anny jest turystyka, lubi zwiedzać Polskę i Europę.

SMS o treści PP. 08 na nr 72466

Podlaski HIPOKRATES Plebiscyt Gazety Współczesnej **PLEBISCYT Podlaski Hipokrates** KUPON

Imię nazwisko kandydata
.....

Numer kandydata
.....

Wybierz kategorię: lekarz rodzinny/specjalista /pielęgniarka/położna*
(* skreśl niepotrzebne)

organizator: Gazeta Współczesna
sponsor główny: bocian NZOZ
sponsor: Dentomax

patronat honorowy:
NFZ Narodowy Fundusz Zdrowia
Okręgowa Izba Lekarska
OIPiP w Białymstoku
OIPiP w Suwałkach

promocja

regiofirma.pl
Fachowcy z Twojego regionu!
SPRAWDŹ
Gazeta Współczesna



co: firma budowlana
np. firma transportowa
gdzie: podlaskie Białystok
np. lubelskie Zamość
szukaj »

Dotacje >>

Skorzysta więcej osób

Są dodatkowe pieniądze dla rolników, którzy musieli przestać uprawiać buraki cukrowe. W woj. podlaskim, według szacunków Oddziału Terenowego Agencji Rynku Rolnego w Bialymstoku, dodatkowe wsparcie otrzyma 67 gospodarzy.

Chodzi o pieniądze z Krajowego Programu Restrukturyzacji. Rolnicy, którzy utracili możliwość upraw buraków cukrowych mogli otrzymać pieniądze na zakup nowych maszyn i urządzeń do produkcji rolnej. Miało im to pomóc zmienić profil działalności rolniczej.

W woj. podlaskim do OT ARR wpłynęło 400 wniosków na modernizację gospodarstw rolnych (były przyjmowane pod koniec minionego roku). Jednak wówczas pieniędzy wystarczyło tylko dla 164 producentów – podpisano tyle umów na łączną kwotę 6,6 mln zł.

Okazało się jednak, że swojej puli nie wykorzystały firmy. A więc kwota 7,5 mln euro (w skali kraju) została przesunięta na pomoc rolnikom. Otrzymają je rolnicy, którzy zajmują na liście kolejne pozycje (pierwszeństwo mają ci, którzy mieli największą kwotę cukrową).

– Szacujemy, że w naszym województwie z tych pieniędzy skorzysta 67 producentów – mówi Wojciech Kasjanowicz. – Szesnaście umów już jest gotowych do podpisania. **(koci)**

Finanse >> Gospodarze mają powód do zmartwienia

Cena nawozów znowu rośnie

Nawozy drożeją od dobrych kilku miesięcy. I wszystko wskazuje na to, że ich ceny będą rosnąć. Przynajmniej do wiosny.

Barbara Kociakowska
bkociakowska@prasapodlaska.pl



Nawozy są drogie – zauważa Łucja Popławska z Centrum Usługowo-Handlowego Dojlidy w Białymstoku. – Największy problem mamy z saletrą. Tego nawozu teraz brakuje. Trzeba się zapisywać w kolejkę.

Jak dodaje, producenci nie mówią dlaczego są takie problemy z dostawą saletry.

Dlaczego na rynku brakuje saletry?

– Spore ilości nawozów nie zostały w III kwartale wyprodukowane bądź to z powodu zaplanowanych postojów remontowych, bądź z mających miejsce awarii instalacji produkcyjnych – tłumaczy Alicja Górska, rzecznik prasowy Zakładów Azotowych Kędzierzyn (ZAK). – Tak więc producenci nie mają obecnie problemów ze zbytem saletrzaków, saletry amonowej i mocznika.

Zdarzają się nawet dwie podwyżki w miesiącu

Rolnicy z niepokojem patrzą na to w jakim tempie rosną ceny nawozów. A jest ono duże.

Według wyliczeń Łucji Popławskiej, w porównaniu do sierpnia tona nawozu zdrożała średnio o 200 zł.

– Na przykład cena tony saletry tylko w tym miesiącu poszła w górę o 150 zł – mówi.

I, jak dodaje, choć na razie rolnicy jeszcze nie kupują nawozów, to jeśli rzeczywiście będzie brakować saletry, to w grudniu, styczniu, lutym rozpoczną się gorączkowe zakupy.

Przedstawicielka ZAK twierdzi, że po sezonie wiosennym na rynku miała miejsce typowa w branży nawozowej korekta cenowa. Od czerwca ceny systematycznie rosną. Zdarzają się dwie podwyżki w trakcie jednego miesiąca. Zakłada się, że tendencja wzrostowa cen utrzyma się do sezonu wiosennego.

Drogie zboża, drogie nawozy

Półtora roku czy dwa lata temu ceny nawozów były bardzo wysokie – tłumaczy Robert Lichwała, rzecznik prasowy Zakładów Azotowych w Tarnowie Mościcach. – Można powiedzieć, że osiągnęły wówczas maksymalny pułap. Od tego czasu zaczęliśmy odnotowywać tendencję spadkową. I teraz sytuacja się znowu odwróciła.

Jak zauważa, w ciągu ostatnich trzech miesięcy cena poszła w górę aż o około 20 proc.

Jak wytłumaczyć taką podwyżkę?

– Główny czynnik to cena zbóż – mówi Robert Lichwała. – Jej niespodziewany wzrost.

Jego zdaniem w krótkim terminie, np. do końca roku, ceny nawozów powinny jeszcze rosnąć. Choć zapewne trudno będzie o trafne prognozy, bo jeszcze wiele się może zdarzyć.

Byle tylko gazu nie brakowało

We wrześniu Polskie Górnictwo Naftowe i Gazownictwo straszyło tym, że mogą nastąpić ograniczenia w dostawie gazu do odbiorców przemysłowych. I to już w październiku. Wiadomo, że najbardziej ucierpiałyby na tym właśnie zakłady chemiczne. Powodem problemów z gazem miałyby być przedłużające się negocjacje polsko-rosyjskie, dotyczące aneksu do kontraktu jamalskiego przewidującego zwiększenie importu surowca z kierunku wschodniego.

Co na to przedstawiciele firm nawozowych?

– W przypadku ograniczenia dostaw gazu przez PGNiG do odbiorców przemysłowych, zakłady chemiczne produkujące nawozy azotowe zostaną zmuszone do zmniejszenia lub zatrzymania ich produkcji – mówi Alicja Górska. – Skutki ograniczeń w dostawach gazu będą uzależnione od stopnia i okresu ograniczeń. W skali każdego z polskich zakładów straty mogą być liczone w dziesiątkach milionów złotych. Przy takim scenariuszu wydarzeń, efekt niedoboru towaru na rynku wpłynąłby znacząco na dalszy wzrost cen nawozów. ▲

Warto wiedzieć

Już wcześniej zdarzało się, że PGiNG ograniczało firmom dostawy gazu. W styczniu 2006 r., kiedy dostawy gazu przez Ukrainę spadły o połowę, PGNiG przykręciło kurek Zakładom Azotowym Puławy. Podobnie było w 2008 r. Natomiast w minionym roku zmniejszone były dostawy gazu do Zakładów Chemicznych Police (przyczyniła się do tego ciężka zima w Rosji).

To mnie cieszy

> **Stanisław Kakareko**
Guzy (gm. Knyszyn)



Cieszy mnie to, że coś się we wsi dzieje, że ludzie są chętni, by wspólnymi siłami coś zrobić. W minionym roku m.in. zrobiliśmy remont świetlicy. Wspomógł nas burmistrz Knyszyna. Teraz mieszkańcy spotykają się w świetlicy na różańcu, a w poście na drodze krzyżowej. W świetlicy są też różne gry dla młodzieży. Zrobiliśmy także boisko. **(koci)**

To mnie drażni

> **Robert Wojtkielewicz**
Mikicin I (gm. Jaświły)



Drażni mnie to, że w rolnictwie coraz bardziej nasila się biurokracja, która utrudnia naszą codzienną pracę. Na przykład wczoraj chciałem sprzedać cielę i musiałem zapłacić 15 zł za dokumentację i specjalnie po to jechać do weterynarza. Przecież wiadomo, że cielę jest zarejestrowane, że wszystko jest pod kontrolą. Tymczasem rolnik musi jeszcze tracić pieniądze i czas. **(koci)**

Prawo >> Większe bezpieczeństwo konsumentów

Weterynarz skontroluje pasze

Sejm znowelizował ustawy o paszach oraz o bezpieczeństwie żywności i żywienia. Było to konieczne z uwagi na potrzebę dostosowania polskiego prawa do norm UE w zakresie zasad wytwarzania, wprowadzania do obrotu oraz stosowania pasz, w tym opartych o komponenty GMO. Obowiązkiem powiatowych lekarzy weterynarii będzie m.in. prowadzenie rejestru firm paszowych na podległym terenie oraz przeprowadzanie urzędowych kontroli pasz. Przewidziano też też kary za wytwarzanie, wprowadzanie do obrotu lub stosowanie w żywieniu zwierząt pasz niezgodnych z unijnymi normami.

www.farmer.pl

reklama

Melvit SA Kaszarnia Szczytno
prowadzi skup:
GRYKI cena 2000 zł/t
JĘCZMIENIA
Możliwość odbioru własnym transportem
tel. 608-030-058

redaktor odpowiedzialny
Donata Żmiejko



85 748 74 54 www.wspolczesna.pl

Konkursy >> Wybrano najlepsze gospodarstwa ekologiczne w kraju

Pracowali na sukces

Joanna Woźniak-Dubler i Frank Dubler z Miniewicz (gm. Zabłudów) zajęli drugie miejsce w krajowym konkursie na najlepsze gospodarstwo ekologiczne.

Barbara Kociakowska
bkociakowska@prasapodlaska.pl



Fot. PODR w Szepietowie

Właściciele najlepszych gospodarstw ekologicznych z nagrodami – Joanna Woźniak-Dubler (druga od lewej)

Dublerowie od dziesięciu lat prowadzą gospodarstwo ekologiczne w jednej z podzabłudowskich wsi. Uprawiają (także pod folią) m.in. różne warzywa. Wiosną sprzedają rzodkiewki, później pojawiają się brokuły, cukinie, pomidory i warzywa korzeniowe.

Warzywa dostarczają do stałych klientów

Zbiory sprzedają nie tylko do sklepów z ekologiczną żywnością, ale dostarczają je także bezpośrednio do mieszkań swoich stałych klientów. Obecnie Dublerowie mają ich około pięćdziesięciu.

Ekologiczni rolnicy z Miniewicz uprawiają też zioła i owoce: jabłka, truskawki, porzeczki. Chowają także kury i krowy.

– To dla nas duże zaskoczenie – mówi pani Joanna. – Gospodarstw było wiele.

Jak dodaje, zwycięzców, czyli gospodarstwo Aleksandry i Mieczysława Babalskich z województwa kujawsko-pomorskiego znają chyba wszyscy. Bo jest ono bardzo znane w kraju.

– Słyszałam o nim nawet będąc w Szwajcarii – mówi.

Bo pani Joanna podstaw ekologii uczyła się właśnie w Szwajcarii. Natomiast jej mąż – Frank – jest rodowitym Szwajcarem.

To duży sukces

– Joanna i Frank Dublerowie mieli tylko o jeden punkt mniej niż tak znane i tyle czasu funkcjonujące na rynku gospodarstwo państwa Babalskich – podkreśla Małgorzata Wróblewska z Podlaskiego Ośrodka Doradztwa Rolniczego w Szepietowie. – Uważam, że jest to duży sukces.

Aleksandra i Mieczysław Babalscy swoje dziesięciohektarowe gospodarstwo, znajdujące się we wsi Pokrzydowo (woj. kujawsko-pomorskie), prowadzą od 1986 r. Uprawiają warzywa i owoce, stare gatunki zbóż, chowają kury zielononóżki i krowy rasy czerwonej polskiej. Mają nawet własną wytwórnię makaronu, który oczywiście produkowany jest z ekologicznych zbóż – nie tylko tych z własnego gospodarstwa, ale i zakupionych w innych atestowanych gospodarstwach ekologicznych.

Docenili różnorodność

Specjalistka od ekologii twierdzi, że w przypadku gospodarstwa ze wsi Miniewicze zapunktowała duża różnorodność upraw. Gospodarze uprawiają bowiem aż 36 różnych gatunków warzyw i ziół. Duże znaczenie ma sposób sprzedaży – czyli sprzedaż bezpośrednia. Istotne są również kwestie użyźniania gleby – to, że wykorzystywane są do tego dżdżownice.

Promują ekologię

Zdaniem Małgorzaty Wróblewskiej warto uczestniczyć w tego typu konkursach. Jest to reklama dla gospodarstw, które zajmują czołowe pozycje. O najlepszych dużo się mówi i pisze.

– Ale jest to także reklama dla wszystkich gospodarstw ekologicznych – podkreśla specjalistka z PODR. – Dzięki temu, również i w naszym województwie, rośnie zainteresowanie produkcją ekologiczną. Z roku na rok przybywa rolników, którzy odstawiają nawozy i inną chemię. Obecnie w woj. podlaskim (łącznie z tymi, które są w okresie przestawiania się) mamy 2051 gospodarstw ekologicznych. Najwięcej funkcjonuje w powiecie suwalskim – aż 357.

– Widać, że produkcja ekologiczna w największym stopniu prowadzona jest tam gdzie występują obszary chronione – mówi Małgorzata Wróblewska. – Coraz częściej rolnicy decydują się na to, by połączyć ekologię z agroturystyką.

Przypomnijmy, że producenci ekologiczni mogą liczyć na dodatkowe dopłaty. Wynoszą one:

- uprawy rolnicze bez certyfikatu (w okresie przestawiania) – 680 zł/ha,
- uprawy rolnicze z certyfikatem – 600 zł/ha,
- użytki zielone bez certyfikatu – 330 zł/ha,
- użytki zielone z certyfikatem – 260 zł/ha,
- uprawy warzywnicze bez certyfikatu – 980 zł/ha,
- uprawy warzywnicze z certyfikatem – 940 zł/ha,
- uprawy sadownicze w tym jagodowe bez certyfikatu – 1800 zł/ha,
- uprawy sadownicze w tym jagodowe z certyfikatem – 1540 zł/ha.

ogłoszenia drobne

☆ ROLNICTWO ☆ ROLNICTWO ☆ ROLNICTWO ☆ ROLNICTWO ☆ ROLNICTWO ☆ ROLNICTWO ☆

KUPIĘ

******FIRMA kupi bydło wybrakowane, pourazowe, maciory knury. Odbiór z gospodarstwa. Płatne gotówką. Szybki dojazd. Najwyższe ceny. Fakura, wyrejestrowanie, 695-187-861, 669-955-408.

++++++FIRMA kupi bydło pourazowe, maciory, knury. Dojazd 24 h/dobę. Teren całego Podlasia. Najwyższe ceny. Płatne przy odbiorze lub po uboju. 508-694-061, 507-367-541.

P.H. KONRAD
SKUP
JAŁOWIC HODOWLANYCH
CIELNE 2-8 MIESIĘCY
SZYBKIE PŁATNOŚCI
tel. 602-123-766, 606 289 298
86/215-11-15 wew. 24

KOMBAJN ziemniaczany Anna- kupię, 604-104-335.
SKUP bydła pourazowego. od 5 zł/kg. 516-347-901.
SKUP koni, źrebiąt, 603-651-516.

SPRZEDAM

*DOJARKI, schładzalniki - nowe i używane. Sprzedaż, montaż, tel. 503-797-293, 602-447-223.

*WYSŁODKI melasowane Tofi, wysłodki brykietowane zwykłe: Trans-Rol Kruszewo Wypychy k. Sokół, tel. 86/4763-163, 668-118-243.

BECZKOWÓZ 5000 l. niedrogo, 601-787-601.

BELE sianokiszonki. 90 zł k/Grajewa. (86)272-20-39.
C-330, C-328, zarejestrowany, tel. 784-190-380.
CIĄGNIK C330, stan bdb, 13.000 zł, (85)681-51-12.
DOJARNIE rurociągowe, schładzalniki mleka - montaż, zamiana, atesty, (87)423-48-77, 603-860-885.
DWUPŁASZCZOWE ZBIORNIKI NA OLEJ NAPEDOWY Z DYSTRYBUTOREM 1.350-15.000 LITRÓW. SPRAWDŹ ILE MOŻESZ ZAOSZCZEDZIĆ. 667-957-334
JAŁOWICE cielne HF. 692-411-362, (52)562-76-37.

JAŁOWICE cielne hodowlane w ciągłej sprzedaży na bazie w Krasowie Wielkim 8 koło Piekut. Tel. (65)572-73-36, fax (65)573-86-31, 602-666-196, (86)476-16-91.

OFERUJEMY
✓ Jałowice HF z Holandii
✓ Jałowice i pierwiastki z Niemiec
✓ Simmentaler typ mleczny w ciągłej sprzedaży
✓ Wysoka jakość i wydajność mleczna
✓ Selekcja za granicą.
ATRAKCYJNE CENY
P.H. KONRAD
TEL 86-215-11-15 WEW.24
zapraszamy 6 dni w tygodniu

ŁADOWARKA, beczkowóz 8 tys. litrów, 880-129-524.

NAWOZY, WĘGIEL, OTRĘBY, PRZYTUŁY K/STAWISK, 600-074-966.

NAWOZY, węgiel. Białaszewo k/Grajewa. 516-163-909
PHU ROL-MIX oferuje jałowice hodowlane z dolewem HF oraz jałówki mięsne. Dowóz zwierząt do odbiorcy, 602-731-229, (61)437-75-27.
PŁUGI - 50 szt.; talerzówki - 50 szt.; ciągniki: Ursus, Zetor, MTZ; kombajny zbożowe 30 szt.: Claas, Volvo, New Holland, MF. Żmijki, grubery, wały, gniotowniki, rozsiewacze, siewniki, przednie napędy. Raty 0%. Przasnysz, 692-999-007.

PRASA rolująca Krone KR-130 2004, Owijarka bel Sipma 50, grabarka karuzelowa 3,6 m. 606-612-592.

PRZEDSIĘBIORSTWO Holstein -jałowice wysokocielne, krowy pierwiastki HF 100%, (85)650-15-61, 600-783-948.

ROZRZUTNIK obornika 2-osiowy., kombajn Bizon 56, Ursus 5314 z Turem. Radziłów., tel. 600-660-391.
UŻYWANE Zetory, Ursusy, kombajny Bizon, prasy kostkujące i inne maszyny. Stawiski. Tel. 606-947-028, (86)278-51-84.

ZA TREŚĆ REKLAM I OGŁOSZEŃ REDAKCJA NIE ODPOWIADA

WAPNO magnezowe 26T sprzedam. 605-121-800.
WYSŁODKI buraczane 26T sprzedam. 605-121-800.
ZETOR 1014 862, gmina Jaświły. (85)716-17-10.

UWAGA
AGRO-CZYTELNICY!
STWARZAMY PAŃSTWU
MOŻLIWOŚĆ ZAMIESZCZANIA
OGŁOSZEŃ DROBNYCH
W DODATKU AGRO
SZCZEGÓŁOWYCH INFORMACJI UDZIELA
BIURO OGŁOSZEŃ GAZETY WSPÓŁCZESNEJ: TEL 745-59-87

Auto dla rolnika >> Solidny samochód dostawczy jest niezastąpiony w dużym gospodarstwie

Grunt to ładowność

Duża pojemność ładunkowa, a przy tym oszczędne silniki – to podstawa przy wyborze auta dostawczego.

Piotr Walczak
pwalczak@prasapodlaska.pl

Propozycją pojazdu dla rolnika jest fiat doblo cargo, który zdobył niedawno tytuł Międzynarodowego Samochodu Dostawczego roku 2011. Długość przestrzeni ładunkowej wynosi tutaj do 2,17 m, zaś pojemność do 4,6 mszesc. (po wprowadzeniu na rynek wersji maxi z podwyższonym dachem wzrośnie do 5,4 mszesc.). Z kolei ładowność to od 750 do 1000 kg. Dostępnych jest 10 typów nadwozia. Łatwy załadunek i rozładunek towarów umożliwiają przesuwne drzwi boczne i duże drzwi tylne. Do wyboru jest pięć jednostek napędowych.

Samochód wyposażono w nowoczesne rozwiązania mechaniczne. Wśród nich warto przede wszystkim wymienić niezależne zawieszenie tylnej osi. Dobrą przyczepność do nawierzchni zapewnia zastosowanie systemów ABS z elektronicznym korektorem siły hamowania EBD, a przede wszystkim system kontroli trakcji ESP, który wyposażony jest w układ pomagający kierowcy ruszać pod górkę.

Pojazd posiada nadwozie z kontrolowanymi strefami zgniotu, poduszki powietrzne przednie oraz boczne (chroniące zarówno głowę, jak i klatkę piersiową). Wśród udogodnień znalazły się na przykład półka pod dachem, schowek na dokumenty pod tablicą rozdzielczą .

Ceny fiata doblo cargo zaczynają się od 56.852 zł, a kończą na 83.875 zł (z VAT).

Fot. Fiat



Fiat doblo cargo dostępny jest w 10 wariantach nadwozia. W gamie znalazła się m.in wersja z podwyższonym dachem.

Nowość niemieckiej marki

W salonach Volkswagena dostępny jest już nowy caddy. To kompaktowy van z praktycznymi rozsuwanymi drzwiami w tylnej części nadwozia. Można wybierać z siedmiu silników, z których sześć to nowe czterocylindrowe motory TDI i TSI. W porównaniu do poprzedniej wersji, auto spala nawet o 21 procent mniej paliwa.

Jako pierwszy miejski samochód dostawczy i kompaktowy van tej klasy nowy caddy, we wszystkich wersjach, jest wyposażony seryjnie w ESP. Dostępny jest opcjonalnie z 6- i 7-biegową przekładnią dwusprzęgłową (DSG) oraz systemem ułatwiającym ruszanie pod górę. Udoskonalona generacja tego samochodu jest oferowana z przedłużonym rozstawem osi (maxi) i z napędem na wszystkie koła.

W aucie możliwe jest wymontowanie nie tylko opcjonalnej trzeciej kanapy, lecz także drugiego rzędu siedzeń. W przypadku volkswagena ze standardowym rozstawem osi powstanie wtedy przestrzeń bagażowa o pojemności do 3030 litrów (przy załadowaniu pod dach) lub 3880 litrów w caddy maxi.

Atutem jest cena

Jakiś czas temu odświeżony został pojazd użytkowy Skody. Model praktik w wyposażeniu standardowym oferuje system ABS zapobiegający blokowaniu kół podczas hamowania oraz poduszkę powietrzną dla kierowcy i pasażera. W wersji podstawowej dostępne jest również elektrohydrauliczne wspomaganie układu kierowniczego oraz regulowana w dwóch płaszczyznach kolumna kierownicy.

Przestrzeń bagażowa ma pojemność 1900 litrów i ładowność od 550 do 640 kilogramów. Zastosowano tutaj typowe dla samochodów użytkowych rozwiązania. Przykładem jest trzyczęściowa, wodoodporna i antypoślizgowa podłoga, która zapewnia całkowicie płaską powierzchnię bagażową oraz skrywa liczne schowki, w których umieścić można m.in. pełnowymiarowe koło zapasowe czy narzędzia.

Blaszane wypełnienie okien tylnych drzwi oraz metalowa kratka zabezpieczająca tylną szybę, to tylko przykłady, potwierdzające użytkowy charakter samochodu.

Auto ma również przesuwaną przegrodę oddzielającą przestrzeń bagażową od pasażerskiej i sześć uchwytów anti-slip, które zapewniają stabilność przewożonych ładunków.

Skoda kosztuje od 41.050 do 54.410 zł.

Fot. Volkswagen



Nowy volkswagen caddy oferowany jest z przedłużonym rozstawem osi (maxi) i z napędem na wszystkie koła



Przestrzeń bagażowa skody praktik ma pojemność 1900 litrów i ładowność od 550 do 640 kilogramów

reklama

NR 1
NA RYNKU SAMOCHODÓW DOSTAWCZYCH



FIORINO OD 29 768 ZŁ
NOWE DOBLÒ CARGO OD 41 474 ZŁ
SCUDO OD 57 285 ZŁ
DUCATO OD 64 932 ZŁ

Fiat Professional to:
- największa w Polsce profesjonalna sieć sprzedaży
- największa w kraju liczba punktów serwisowych dostosowanych do obsługi samochodów dostawczych
- bogata oferta pozwalająca dobrać optymalny samochód dostawczy do potrzeb Państwa firmy

MÓWIMY O KONKRETACH

LEASING BEZ WPŁATY WŁASNEJ!

FGA LEASING

www.fiatprofessional.pl

FIAT PROFESSIONAL

R1173310W01

POLMOZBYT PLUS
Białystok, ul. Zwycięstwa 10A, tel. (85) 651 25 40,
www.polmozbytplus.fiat.pl

Polmozbyt PLUS

Podane ceny są cenami netto.

Mieszkanie >> Zamiast kilku szaf jedna garderoba – która z pań nie marzy o takim rozwiązaniu

Wszystko na swoim miejscu

Na garderobę warto znaleźć miejsce nawet w średniej wielkości mieszkaniu, ukrywając ją za przesuwnymi drzwiami.

Olga Prusińska
Olga.Prusinska@mediaregionalne.pl

Garderoba w mieszkaniu może spełniać kilka funkcji – mówi Izabella Korol, architekt wnętrz z Art-Studio w Białymstoku. – Może być to na przykład garderoba otwarta, zlokalizowana jako szatnia przy wejściu. Wtedy jej wystrój stanowi nie lada wyzwanie: musi być i wygodna, i łatwa do sprzątnięcia oraz dobrze oświetlona i reprezentacyjna, bo to jedno z pierwszych pomieszczeń, które oglądają nasi goście.



W dobrze zaprojektowanej garderobie powinno być przestronnie. Drążki, półki, szuflady, kosze – wszystko to pomaga zachować porządek i logiczny ład w tym pomieszczeniu.

Na miarę potrzeb i możliwości

Przeważnie jednak garderoba jest wydzielonym specjalnie pomieszczeniem do przechowywania ubrań, butów, bielizny. Jej wielkość zależy głównie od posiadanej przestrzeni w mieszkaniu czy domu oraz ilości rzeczy, które chcemy w niej przechowywać.

– W podstawowym wariancie garderoba wypełniona jest drążkami i półkami na ubrania – mówi Izabella Korol. – Ale może również pełnić funkcje gospodarcze, mieszcząc deskę do prasowania, odkurzacz czy kosz z wypranymi ubraniami.

Schowek nie tylko na ubrania

Zdarza się jednak często, że garderoba ma też charakter schowka na sezonowe rzeczy: torby i walizki, komplety pościeli, ręczniki czy sezonowo używany sprzęt sportowy.

– Miejsce na garderobę najlepiej jest zaplanować jeszcze w fazie projektu domu czy mieszkania, pamiętając o szczegółach, które zapewnią jej funkcjonalność i wygodę – podpowiada właścicielka Art-Studio. – Musimy dobrze przemyśleć, jaka ma być jej wielkość i gdzie ją zaaranżować, pamiętając o tym, by był do niej dostęp z każdego pomieszczenia, zwłaszcza łazienki i sypialni. Ale można też urządzić ją później.

Przestronnie i widno

W garderobie powinno być też dobrze rozplanowane oświetlenie i odpowiednia wentylacja wnętrza – idealne wydaje się urządzenie garderoby w pomieszczeniu gdzie jest okno. Jeżeli to nie jest możliwe musimy znaleźć inne rozwiązanie. Jednym z nich jest zamontowanie kratki wentylacyjnej w ścianie pomiędzy pomieszczeniami, innym – umieszczenie otworów wentylacyjnych w drzwiach.

Jeżeli chodzi o oświetlenie, dobrym pomysłem jest zastosowanie w garderobie źródeł światła LED, które są energooszczędne, nie nagrzewają się tak jak halogeny, a tym samym nie powodują płowienia ubrań.

– Ciekawym pomysłem jest umieszczenie lampek ledowych wewnątrz szaf, a nawet bezpośrednio w drążkach, na których wiszą ubrania – podpowiada architekt wnętrz.

Stylowe ściany, praktyczna podłoga

Jeżeli garderoba usytuowana jest obok łazienki i sypialni, a w bezpośrednim sąsiedztwie pralni lub nad nią, warto pomyśleć o czymś w rodzaju zsypu łączącego to pomieszczenie z pralnią.

Dzięki temu brudne fragmenty garderoby nie będą leżały rozrzucone na podłodze, a trafią od razu tam, gdzie ich miejsce.

Wykończenie garderoby, czyli to jak będzie ona wyglądać, zależy przede wszystkim od nas. Jej drzwi mogą być składane, otwierane przesuwne lub tradycyjne, w zależności od warunków adaptowanego na potrzeby garderoby pomieszczenia.

Ściany mogą być zrobione z płyt gipsowo-kartonowych, pomalowane farbą odporną na zmywanie lub ozdobione stylową tapetą.

Podłoga powinna być wyłożona płytkami ceramicznymi lub elastyczną wykładziną, dzięki czemu łatwo utrzymamy ją w czystości. ▲

reklama



- materiały budowlane i wykończeniowe
- wyroby hutnicze
- wypożyczalnia narzędzi

MURBET
Ełk, ul.Towarowa 9
tel. 87 620 0 620

Komentarz



Na poddaszu i nie tylko

Wymarzona garderoba to kraina rzeczy poukładanych i posegregowanych, oddzielna dla ubrań domowników, oddzielna dla przedmiotów gospodarczych.

Może być komfortowym pomieszczeniem, wyposażonym w duże lustra, toaletkę i wolną przestrzeń do swobodnego przebierania się, ale również w skromniejszych powierzchniach mieszkalnych można znaleźć dla niej stosowne miejsce.

Garderobę można też zorganizować we wnętrzu trudnym do zagospodarowania w inny sposób, na przykład na poddaszu ze skosami lub pod schodami.

Pomieszczenie można ukryć za drzwiami przesuwanymi, oddzielając je od przestrzeni komunikacyjnej lub pozostawić otwarte, w pełni prezentując jego ciekawą aranżację.

Omawiając kwestię garderoby warto wspomnieć o tym, że firmy specjalizujące się w ich wyposażeniu mają w swojej ofercie wiele ciekawych i praktycznych rozwiązań, począwszy od wieszaków o regulowanych wysokościach, pojemników, organizerów, systemów szuflad na różnego rodzaju akcesoria i buty, a skończywszy na uchwytach na żelazko, deskę do prasowania czy rurę do odkurzacza.

Izabella Korol,
architekt wnętrz z Art-Studio w Białymstoku

Pamiętaj

- aby garderoba była naprawdę wygodna trzeba na nią przeznaczyć minimum 3,5 mkw.,
- w garderobie powinno być co najmniej 1,5 mkw. wolnej przestrzeni,
- pomiędzy szafkami a ścianą powinien być zachowany odstęp około 120 cm,
- odległość pomiędzy drążkami na krótkie ubrania powinna wynosić około 105 cm,
- drążek na ubrania długie (na przykład płaszcze, sukienki) powinien być na wysokości 180 cm,
- w bardzo wysokich pomieszczeniach ułatwieniem jest stosowanie pantografów (drążki z uchwytem, dzięki któremu można je opuścić),
- odległość pomiędzy drążkami na ubrania a ścianką garderoby powinna być nie mniejsza niż 40 cm.

zadzwoń do reportera Janka Werpachowska
jwerpachowska@wspolczesna.pl 085 748 95 65

GAZETA WSPÓŁCZESNA
26 października 2010
wtorek

Wnętrza >> Prostota i elegancja – te dwa słowa stały się synonimami dobrego smaku

Prosta forma w cenie

W wystroju naszych okien królować będą proste formy połączone z nietuzinkowym designem.

Olga Prusińska
Olga.Prusinska@mediaregionalne.pl

Elementy dekoracyjne do wnętrz, w tym także te do dekoracji okien, coraz częściej są użyteczne i funkcjonalne, proste, skromne praktyczne. Często mają one bardzo ścetyczną urodę i charakteryzują ę czystą formą.

– W najnowszych trendach aranżacyjnych pojawiają się niestandardowe połączenia – mówi Marta Walaszek z firmy Mardom, producenta artykułów do dekoracji okien. – Dlatego nikogo nie powinny dziwić zestawienia nowych technologii ze starym rzemiosłem i tradycyjnymi materiałami. Można wręcz odnieść wrażenie, że tradycja została postawiona na głowie. Wzory i formy inspirowane lokalnymi kulturami, spotykamy oprawione we współczesną technologię.

Drewno i metal

W aranżacjach okiennych, przykładem takich niestandardowych połączeń może być zastosowanie drewna i metalu w konstrukcjach poszczególnych linii karniszy. Ciekawy efekt kompozycyjny uzyskamy także zestawiając tradycyjną biel firan z karniszami w kolorach fioletu, zieleni, żółci bądź różu. Designerzy coraz chętniej stosują też w projektach wnętrz połączenie osiągnięć najnowszych technologii z lokalną estetyką i wzornictwem.

Króluje natura

Nadal modna będzie też ekologia. Nowe podejście do ochrony środowiska przejawia się w tym, że zamiast przetwarzać naturalne produkty, doceniana jest ich pierwotna uroda i walory estetyczne.

– Wartością stały się pewne niedoskonałości artykułów ekologicznych, które świadczą jedynie o ich niepowtarzalności i pięknie – mówi Marta Walaszek. – Proste kształty i naturalne materiały wprowadzają do naszych pomieszczeń harmonię i spokój.

W dekoracjach okiennych wykorzystać można zarówno żywiołową kolorystykę surowego drewna, jak i drążki pomalowane delikatną powłoką ekologicznego lakieru. Nadając karniszom bardziej zdecydowany kolor, zachowają jednocześnie krój słojów.

Wśród okiennych trendów na najbliższe dwa lata odnajdziemy także między innymi dążenie do zapewnienia produktom wytrzymałości i długowieczności. Zapowiadany jest też powrót rękodzieła (zapomniane umiejętności rzemieślnicze), nowych interpretacji klasycznego modernizmu lat 50. ubiegłego wieku czy luksusowego minimalizmu. ▲

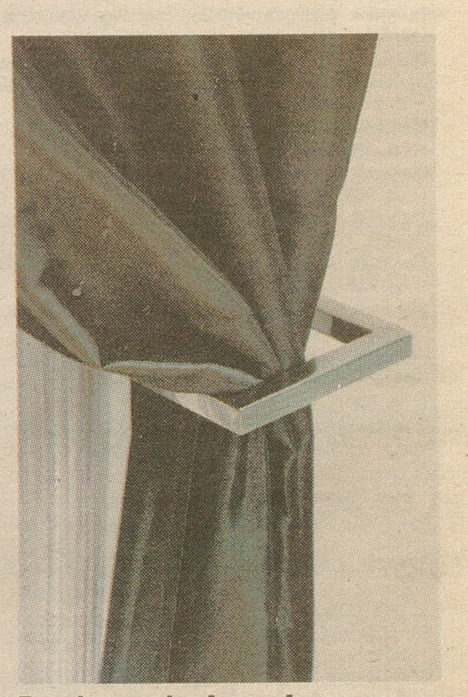

Proste ramię do zasłon

reklama

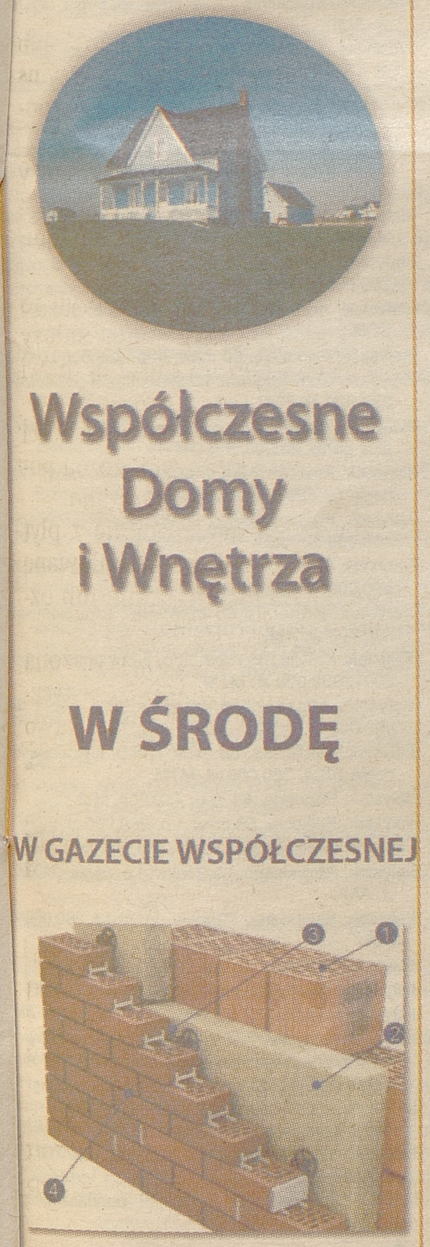

Współczesne Domy i Wnętrza

W ŚRODĘ

W GAZECIE WSPÓŁCZESNEJ

BRAMY · DRZWI · NAPĘDY
• Bramy - drzwi garażowe
Hormann, Normstahl, Wiśniowski
• Bramy wjazdowe
• Automaty
Nice, Came
• Ogrodzenia
Z. P. H. U. JANREX
ul. Sienkiewicza 46, Białystok
tel. 85 66 48 444, 604 754 318

NOWA OFERTA MIESZKANIOWA
mieszkania i garaże ul. Pułaskiego - Transportowa
mieszkania o pow. od 33 m² do 74 m²
termin zakończenia inwestycji wrzesień 2011 r.
Biuro Sprzedaży: CZYNNE 7.00-16.00 tel. 85 741 50 87 www.kombinatbud.com.pl
Kombinat Budowlany Sp. z o.o. Białystok, ul. Legionowa 14/16

DOMY OD 570 000 ZŁ BRUTTO
DZIAŁKI DO 600 MKW.
OSIEDLE OLESIN
UL. ZDZIARSKA
BIURO SPRZEDAŻY: KAROLKOWE 103, 03-289 WARSZAWA
TEL.: 22 741 62 62
WWW.VICTORIADOM.PL
Victoria Dom

Galeria Antoniuk
ulica Antoniukowska 56
www.galeriaantoniuk.pl
ROSSMANN CCC www.ccc.eu Biedronka PEPCO
JAZ-BUD WWW.JAZ-BUD.PL
RADOŚĆ z MIESZKANIA
certyfikat jakości
ul. Świętokrzyska Białystok
ul. Gruntowa Białystok
Przedsiębiorstwo Budowlane JAZ-BUD Sp. z o.o.
ul. Świętokrzyska 3, 15-843 Białystok,
Dział Sprzedaży tel. 85 651 49 49
www.jaz-bud.pl
godziny otwarcia biura 8.00-17.00
Wolne miejsca parkingowe w garażu podziemnym w budynku przy ul. Antoniukowskiej 56 w PROMOCYJNEJ CENIE !

OFERTY BIUR NIERUCHOMOŚCI

SPRZEDAM MIESZKANIE

JEDNOPOKOJOWE

Białystok, Centrum, ul. Proletariacka, 36 mkw, niezależna kuchnia, duży przestronny pokój, 144.000 zł, DMA
Białystok, Chrobrego, 32 mkw, IIp, 160.000 zł, FOR
Białystok, Lipowa, 34 mkw, IIp, balkon, niezależna kuchnia, przestronne, słoneczne, do wprowadzenia, 175.000 zł, DMA
Białystok, Nowogródzka, 24 mkw, IIp, 123.000 zł, MTM
Białystok, Nowogródzka, 24 mkw, IV p, 125.000 zł, FOR
Białystok, Ordonówny, 24 mkw, 119.000 zł, FOR
Białystok, Ordonówny, 24 mkw, IIp, 130.000 zł, MTM
Białystok, Ordonówny, 24,56 mkw, IIp, 120.000 zł, AMI
Białystok, Piłsudskiego, 23,8 mkw, cegła, nowoczesna kawalerka, stan b.dobry, www.lokalnieruchomosci.pl, 135.000 zł, LOK
Białystok, Piłsudskiego, 38,8 mkw, IIIp, cegła, 183.000 zł, ARD
Białystok, Piłsudskiego, 39 mkw, III p, cegła, 178.000 zł, PÓŁ
Białystok, Pułkowa, 27 mkw, 0p, cegła, 130.000 zł, PÓŁ
Białystok, Sienkiewicza, 34 mkw, Ip, cegła, 149.000 zł, AMI
Białystok, Wesoła, 28 mkw, VIII p, cegła, 147.000 zł, PÓŁ
Białystok, Wesoła, 28 mkw, VIIIp, 144.000 zł, FOR
Białystok, Wesoła, 28,10 mkw, VIIIp, cegła, 145.500 zł, AMI
Białystok, Wierzbowa, 22 mkw, IIIp, 103.000 zł, MTM
Białystok, Wierzbowa, 24 mkw, IIp, 119.000 zł, GRA
Białystok, Wołodyjowskiego, 19,90 mkw, IIp, cegła, 131.000 zł, PÓŁ
Białystok, Zachodnia, 30 mkw, cegła, 160.000 zł, PÓŁ
Białystok, Żabia, 44 mkw, 0p, cegła, 155.000 zł, PÓŁ
Białystok, Żelazna, 34,3 mkw, Ip, apartamentowiec, 243.000 zł, AMI
Ełk, ul. Gizewiusza 10A, 33,60 mkw, III p, wykończone, duży balkon, 130 000 zł, MKN
Suwałki, Pułaskiego, 24 mkw, 4 p. w niskim bloku, kawalerka, gotowe do zamieszkania, 85.000 zł, CEN
Wasilków, 28 mkw, III p, cegła, 150.000 zł, PÓŁ

DWUPOKOJOWE

Białystok, Akademicka, 38 mkw, 0p, cegła, 175.000 zł, PÓŁ
Białystok, Antoniukowska, 42 mkw, IV p, 174.000 zł, PÓŁ
Białystok, Antoniukowska, 42,56 mkw, IVp, 159.000 zł, AMI
Białystok, Antoniukowska, 42,6 mkw, Ip, cegła, 185.000 zł, ARD
Białystok, Armii Krajowej, 42 mkw, II p, 219.000 zł, FOR
Białystok, Armii Krajowej, 45,90 mkw, 0p, 195.000 zł, AMI
Białystok, Bacieczki, 43 mkw, 0p, cegła, 205.000 zł, PÓŁ
Białystok, Bacieczki, 43,5mkw, IIIp, cegła n., 214.000 zł, ARD
Białystok, Berlinga, 38 mkw, III p, po generalnym remoncie, 205.000 zł, AMI
Białystok, Berlinga, 39 mkw, III p, 165.000 zł, FOR
Białystok, Branickiego, 39 mkw, nowe okna, zadbane, niezależnr pokoje, wszędzie blisko, sąsiedztwo uczelni, 189.000 zł, ADO
Białystok, Centrum, Nowy Świat, 50 mkw, parter, 255.000 zł, GRA
Białystok, Chrobrego, 33 mkw, 0p, 165.000 zł, FOR
Białystok, Ciepła, 45,2 mkw, Ip, nowa cegła, 265.000 zł, AMI
Białystok, Dąbrowskiego, centrum, IIIp, solidnie wykończone, zabudowy w kuchni oraz w sypialni, stara cegła, 195.000 zł, DMA
Białystok, Dubois, 38 mkw, III p, cegła '98, 197.000 zł, FOR
Białystok, Dworska, 46 mkw, IV p, cegła 97', 230.000 zł, FOR
Białystok, Ekologiczna, 41 mkw, parter, 245.000 zł, FOR
Białystok, Gajowa, 35,7 mkw, parter, 172.000 zł do uzgodnienia, AMI
Białystok, Gajowa, 48 mkw, III p, 198.000 zł, FOR
Białystok, Grochowa, 52 mkw, III p, 240.000 zł, FOR
Białystok, Grochowa, 58, III p, 295.000, M-2
Białystok, Gruntowa, 36 mkw, WP, 165.000 zł, MTM
Białystok, Ignatki, Jodłowa, 41 mkw, I p, 227.000 zł, FOR
Białystok, Jurowiecka, 42 mkw, III p, 185.000 zł, PÓŁ
Białystok, Jurowiecka, 43 mkw, Ivp, 185.000 zł, MTM
Białystok, Kleosin, 43 mkw, I p, cegła, 198.000 zł, PÓŁ
Białystok, Kołłątaja, 40,80 mkw, parter, 215.000 zł, AMI
Białystok, Kołłątaja, 40,80 mkw, parter, 215.000 zł, AMI
Białystok, Kołłątaja, 41 mkw, parter, 218.000 zł, FOR
Białystok, Kołłątaja, 54 mkw, Iip, cegła, do zamieszkania, 267.000 zł, AMI
Białystok, Kołłątaja, os. Wysoki Stoczek, 41 mkw, wysoki parter, jeden pokój połączony z aneksem, 2004 rok, cegła, wspólnota, teren ogrodzony, 218.000 zł, DMA
Białystok, Konopnickiej, 47 mkw, cegła, duże, przestronne pokoje blisko centrum, 205.000 zł, ADO
Białystok, Konopnickiej, 47 mkw, IVp, 205.000 zł, FOR
Białystok, Konopnickiej, 47,4 mkw, IV p, cegła, 205.000 zł, ARD
Białystok, Konstytucji 3 Maja, 43 mkw, 0p, 210.000 zł, PÓŁ
Białystok, Kopernika, 38 mkw, III p, 159.000 zł, FOR
Białystok, Kopernika, 39 mkw, III p, płyta, 160.000 zł, PÓŁ
Białystok, Lipowa, 53 mkw, Ip, 260.000 zł, AMI
Białystok, Łagodna, 49 mkw, I p, płyta, 195.000 zł, PÓŁ
Białystok, Malmeda, 47 mkw, IV p, cegła, 219.000 zł, PÓŁ
Białystok, Malmeda, 47,5, III p, 220.000, M-2
Białystok, Malmeda, 47,50 mkw, III p, 219.000 zł, AMI
Białystok, Malmeda, 48 mkw, Ip, cegła, 249.000 zł, ARD
Białystok, Mazowiecka, 35,60 mkw, IVp, cegła, 143.000 zł, AMI
Białystok, Mieszka I, 42 mkw, IIIp, cegła 95', 229.000 zł, FOR
Białystok, Narewska, 37 mkw, IV p, 175.000 zł, PÓŁ
Białystok, Narewska, 37,30 mkw, I p, 176.000 zł, AMI
Białystok, Narewska, 38 mkw, Ip, cegła, dwa niezależne pokoje, zaciszne centrum, 175.000 zł, ADO
Białystok, Nowogródzka, 43 mkw, III p, cegła, zadbane słoneczne mieszkanie blisko centrum, 185.000 zł, ADO
Białystok, Oliwkowa, 42,90 mkw, Ip, cegła, do zamieszkania, 227.000 zł, AMI
Białystok, Orzeszkowej, 39 mkw, 0p, cegła, 185.000 zł, PÓŁ
Białystok, Orzeszkowej, 44 mkw, II p, cegła, 200.000 zł, PÓŁ
Białystok, Orzeszkowej, 50 mkw, IV p, 215.000 zł, FOR
Białystok, os. Mickiewicza Konopnickiej, 48 mkw, po remoncie, 220.000 zł, GRA
Białystok, Palmowa, 35 mkw, parter, 167.000 zł, FOR
Białystok, Palmowa, 37,7 mkw, IVp, cegła, 191.500 zł, AMI
Białystok, Palmowa, 38 mkw, parter, cegła '96, 185.000 zł, FOR
Białystok, Palmowa, 42 mkw, II p, cegła n., 210.000 zł, ARD
Białystok, Palmowa, 42 mkw, parter, cegła n., 250.000 zł, ARD
Białystok, Piastowska, 47 mkw, II p, płyta, 200.000 zł, PÓŁ
Białystok, Piłsudskiego, 48 mkw, 0p, cegła, 210.000 zł, PÓŁ
Białystok, Piłsudskiego, 49 mkw, IIIp, cegła, 222.000 zł, PÓŁ
Białystok, Piłsudskiego, 49,40 mkw, IXp, 185.000 zł, AMI
Białystok, Piłsudskiego, 49,57 mkw, Ip, cegła, 217.000 zł, ARD
Białystok, Podleśna, 45 mkw, II p, 199.000 zł, FOR
Białystok, Podleśna, 49, I p, 357.000, M-2
Białystok, Pogodna, 37 mkw, cegła, 195.000 zł, GRA
Białystok, Pogodna, 43 mkw, parter, 230.000 zł, FOR
Białystok, Pogodna, 44 mkw, 0p, cegła, 230.000 zł, PÓŁ
Białystok, Pogodna, 55,50 mkw, parter, z garażem, 360.000 zł, AMI
Białystok, Pogodna, 58,20 mkw, 0p, do zamieszkania, 287.000 zł, AMI
Białystok, Powstańców, 55 mkw, parter, cegła, ładny rozkład, przestronne wnętrze, 229.000 zł, ADO
Białystok, Pułaskiego, 35 mkw, IV p, cegła, 199.000 zł, PÓŁ
Białystok, Pułaskiego, 35,44 mkw, IVp, cegła, po remoncie, 195.000 zł, AMI
Białystok, Rzymowskiego, 36 mkw, IIIp, płyta, 183.000 zł, ARD
Białystok, Sienkiewicza, 48,97 mkw, IIIp, 182.000 zł, AMI
Białystok, Sienkiewicza, 49 mkw, parter, do zamieszkania, 207.000 zł, AMI
Białystok, Sikorskiego, 32 mkw, II p, 160.000 zł, AMI
Białystok, Sikorskiego, 48 mkw, VII p, płyta, 169.000 zł, PÓŁ
Białystok, Skłodowskiej, 37 mkw, IIIp, cegła, 210.000 zł, PÓŁ
Białystok, Słowackiego, 36 mkw, I p, 150.000 zł, FOR
Białystok, Swobodna, 43,8 mkw, IIIp, cegła n., 225.000 zł, ARD
Białystok, Swobodna, 44 mkw, IIp, 210.000 zł, MTM
Białystok, Swobodna, 48 mkw, II p, płyta, 205.000 zł, PÓŁ
Białystok, Swobodna, 48 mkw, III p, płyta, 203.000 zł, PÓŁ
Białystok, Swobodna, 51 mkw, 170.000 zł, GRA
Białystok, Sybiraków, 47 mkw, IV p, cegła n., 258.000 zł, ARD
Białystok, Sybiraków, 48, IV p, 249.000, M-2
Białystok, Szeroka, 43 mkw, III p, cegła, 205.000 zł, PÓŁ
Białystok, Szeroka, 44 mkw, IIIp, cegła n, 207.000 zł, ARD
Białystok, Szeroka, 46 mkw, III p, cegła, nowoczesne, www.lokalnieruchomosci.pl, 220.000 zł, LOK
Białystok, Św. Wojciecha, 38 mkw, I/XI p, 169.000 zł, MTM
Białystok, Świętojańska, 52,2 mkw, IV p, 249.000 zł, AMI
Białystok, Świętokrzyska, 46 mkw, VIIp, 289.000 zł, AMI
Białystok, Towarowa, 32 mkw, III p, 169.000 zł, FOR
Białystok, Towarowa, 32,5 mkw, IIIp, płyta, po remoncie, 169.000 zł, ARD
Białystok, Ukośna, 39 mkw, IVp, po remoncie, 183.000 zł, AMI
Białystok, Upalna, 48 mkw, VI p, płyta, 190.000 zł, PÓŁ
Białystok, Warszawska, 39 mkw, III p, płyta, 203.000 zł, PÓŁ
Białystok, Wiejska, 47 mkw, IIIp, 309.000 zł, FOR
Białystok, Wiejska, 47,5 mkw, Ip, cegła n., 269.000 zł, ARD
Białystok, Wiejska, 52 mkw, III p, cegła 2006, wysoki standard, 265.000 zł, FOR
Białystok, Włókiennicza, 49 mkw, III p, 247.000 zł, AMI
Białystok, Zachodnia, 43 mkw, IIp, 265.000zł, FOR
Białystok, Zagórna, 42 mkw, IVp, cegła, 205.000 zł, PÓŁ
Białystok, Zwierzyniecka, 36 mkw, IV p, 154.000 zł, PÓŁ
Białystok, Zwierzyniecka, 36,5 mkw, parter, cegła, 200.000 zł, ARD
Białystok, Żeromskiego, 45 mkw, Ip, cegła, 255.000 zł, PÓŁ
Białystok, Żytnia, 47 mkw, IIIp, cegła, zadbane, słoneczne mieszkanie blisko centrum, 185.000 zł, ADO
Czarna Białostocka, 52 mkw, 155.000 zł, PÓŁ
Ełk, ul. Gdańska 12, 59,70 mkw, I p, "wykończone, gotowe do zamieszkania, 170.000 zł, MKN
Ełk, ul. Kilińskiego 21B, I p, dwupokojowe mieszkanie w spokojnym i cichym miejscu, 155.000 zł, MKN
Ełk, ul. Mickiewicza 1, I p, dobra lokalizacja,centrum miasta, mieszkanie do remontu, 120.000 zł, MKN
Ełk, ul. Wojska Polskiego 6A, 43,75 mkw, II p, "częściowo wyremontowane, spokojna okolica, 120.000 zł, MKN
Ignatki, Jodłowa, 47 mkw, Ip, nowe, 247.000 zł, GRA
Kleosin, M. Skłodowskiej, 38, III p, 215.000, M-2
Stare Juchy, 68,08 mkw, I p, wykończone, do zamieszkania, kominek, 125.000 zł, MKN
Suwałki, Antoniewicza, 59,15 mkw, III p, częściowo wyposażone, 185.000 zł, ZNB
Suwałki, Młynarskiego, 48,86 mkw, IIIp w bloku, gotowe do zamieszkania, wymienione okna, drzwi wejsciowe, chętnie amiana na 3-pokojowe na parterze, 137.000 zł, CEN
Suwałki, Noniewicza, 36,26 mkw, Ip w bloku, do remontu, możliwa zamiana na kawalerkę, 130.000 zł, CEN
Wasilków, 39 mkw, 0p, cegła, 189.000 zł, PÓŁ

TRZYPOKOJOWE

Augustów -Śródmieście, 45 mkw, IIp, dobra lokalizacja, 220.000 zł, CEN
Białystok, 1000-lecia PP, 58 mkw, IIIp, cegła 99, 306.000 zł, FOR
Białystok, Al. 1000-lecia, 58,2 mkw, III p, cegła, n. komfort, 329.000 zł, ARD
Białystok, Antoniukowska, 62, IV p, 220.000, M-2
Białystok, Bacieczki, 53 mkw, III p, 263.000 zł, FOR
Białystok, Bacieczki, 58 mkw, Ip, 332.000 zł + 30.000 zł garaż, AMI
Białystok, Batalionów Chłopskich, 64, 0 p, 270.000, M-2
Białystok, Bema, 48 mkw, IV p, płyta, 220.000 zł, PÓŁ
Białystok, Berlinga, 60 mkw, III p, płyta, 206.000 zł, PÓŁ
Białystok, Berlinga, 60,3, O p, 205.000, M-2
Białystok, Białostoczek, 61,7 mkw, II p, płyta, komfort, 270.000 zł, ARD
Białystok, Branickiego, 48 mkw, IX p, komfort, 240.000 zł, FOR
Białystok, Chrobrego, 58 mkw, IV p, 222.000 zł, PÓŁ
Białystok, Ciepła, 60 mkw, II p, cegła n, 309.000 zł +garaż 31.000 zł, ARD
Białystok, Daleka, 59,90 mkw, II p, 234.000 zł + garaż 30.000 zł, AMI
Białystok, Dziesięciny, 60 mkw, IV p, 190.000 zł, PÓŁ
Białystok, Fabryczna, 60 mkw, Vp, 209.000 zł, AMI
Białystok, Fabryczna, 60,07, III p, 240.000, M-2
Białystok, Gruntowa, 44 mkw, III p, cegła, 185.000 zł, PÓŁ
Białystok, I Armii Wojska Polskiego, 53,6 mkw, parter, cegła do zamieszkania, 326.000 zł, AMI
Białystok, Ignatki - osiedle, 60 mkw, III p, 195.000 zł, PÓŁ
Białystok, Ignatki, Jodłowa, 61 mkw, I p, komfort, 295.000 zł, FOR
Białystok, Jagienki, 54 mkw, IIIp, cegła, 280.000 zł, MTM
Białystok, Jodłowa, 51,38 mkw, IIIp, 270.000 zł, AMI
Białystok, Kołłątaja, 64 mkw, III-IV p, cegła n, 350.000 zł, ARD
Białystok, Konopnickiej, 53 mkw, IIIp, 309.000 zł, MTM
Białystok, Konopnickiej, 65 mkw, III p, 360.000 zł, FOR
Białystok, Krakowska, 47 mkw, Ip, 210.000 zł, FOR
Białystok, Krakowska, 47,10 mkw, Ip, 210.000 zł, AMI
Białystok, Kraszewskiego, 58,2, II p, 338.000, M-2
Białystok, Kraszewskiego, 87 mkw, IIp, cegła 2005, 650.000 zł, FOR
Białystok, Kręta, 110 mkw, III-poddasze, cegła n., 540.000 zł +garaż, ARD
Białystok, Kręta, 62 mkw, IIIp, cegła '96, 329.000 zł, FOR
Białystok, L.Dolina, Powstańców, 61,6 mkw, IVp, płyta, 235.000 zł, ARD
Białystok, Lawendowa, 61,20 mkw, IV p, 232.000 zł, AMI
Białystok, Łagodna, 59,9 mkw, IVp, 205.000 zł, AMI
Białystok, Łąkowa, 64,7 mkw, IVp, płyta, 240.000 zł, ARD
Białystok, Mazowiecka, 53 mkw, IIIp, 269.000 zł, FOR
Białystok, Mieszka I, 48 mkw, parter, 210.000 zł, FOR
Białystok, Młynowa, 59 mkw, IIp, cegła, trzy niezależne pokoje, funkcjonalny układ pomieszczeń, świetna lokalizacja, 276.000 zł, ADO
Białystok, Modlińska, 67,16 mkw, 0p, cegła n., 398.000 zł +garaż, ARD
Białystok, Narewska, 52,9 mkw, Ip, cegła, 210.000 zł, ARD
Białystok, Nowe Miasto, Rzymowskiego, 85 mkw, parter, do zamieszkania, 273.000 zł, GRA
Białystok, Nowy Świat, 74, IV p, 277.000, M-2
Białystok, Olsztyńska, 60 mkw, IIp, 229.000 zł, FOR
Białystok, Orzeszkowej, os. Mickiewicza, 61 mkw, IV p, cegła 1995, duz balkon, doskonaz roykad, dwustronne, środkowe, 299.000 zł, DMA
Białystok, os. Białostoczek, 60,3 mkw, I p, www.lokalnieruchomosci.pl, 242.000 zł, LOK
Białystok, Palmowa, 60 mkw, III p, 215.000 zł, FOR
Białystok, Palmowa, 60,3 mkw, IV p, płyta, do odświeżenia, , balkon loggia, doskonała infrastruktura, niezależne pokoje, cena do negocjacji, 215.000 zł, DMA
Białystok, Parkowa, 57 mkw, IIp, 275.000 zł, FOR
Białystok, Piłsudskiego, 64 mkw, Ip, cegła, 260.000 zł, PÓŁ
Białystok, Pogodna, 55 mkw, Iip, cegła, 275.000 zł, PÓŁ
Białystok, Pogodna, 61 mkw, IIIp, cegła 1998r, garaż, 270.000 zł, FOR
Białystok, Pogodna, 63,8, IV p, 328.000, M-2
Białystok, Pogodna, 64 mkw, cegła, niezależne pokoje, świetna lokalizacja, 299.000 zł, ADO
Białystok, Pogodna, 64,20 mkw, IIIp, 340.000 zł +garaż 30.000 zł, AMI
Białystok, Przygodna, 53,8 mkw, III p, cegła, komfortowe, 375.000 zł, AMI
Białystok, Pułaskiego, 52.6, IV p, 270.000, M-2
Białystok, Pułkowa, 46 mkw, IV p, 179.000 zł, FOR
Białystok, Radzymińska, 60 mkw, IV p, www.lokalnieruchomosci.pl, 215.000 zł, LOK
Białystok, Rumiankowa, 59 mkw, parter, 217.000 zł, FOR
Białystok, Rzymowskiego, 62 mkw, 0p, plus ogródek, płyta, 280.000 zł, ARD
Białystok, Scaleniowa, 59,79 mkw, VIII p, płyta, 218.000zł, ARD
Białystok, Sienkiewicza, 50 mkw, Iip, cegła, 242.000 zł, PÓŁ
Białystok, Sienkiewicza, 67,49 mkw, Ip, 264.000 zł, AMI
Białystok, Sikorskiego, 58 mkw, II p, 209.000 zł, PÓŁ
Białystok, Stołeczna, 45,9 mkw, IV p, cegła, 180.000 zł, ARD
Białystok, Stołeczna, 58 mkw, IVp, 250.000 zł, FOR
Białystok, Studzienna, 59,80 mkw, Vp, 230.000 zł, AMI
Białystok, Sz. Szeregów, 65 mkw, Ip, cegła, ładny funkcjonalny układ, zabudowy, 295.000 zł, ADO
Białystok, Szarych Szeregów, 65 mkw, I p, 290.000 zł, FOR
Białystok, Szarych Szeregów, 65,3 mkw, Ip, cegła n., 290.000 zł, ARD
Białystok, Towarowa, 48 mkw, IVp, 179.000 zł, MTM
Białystok, Trawiasta, 58,2, III p, 330.000, M-2
Białystok, Trawiasta, 60, O p, 330.000, M-2
Białystok, Ukośna, 62,20 mkw, III p, 198.000 zł, AMI
Białystok, Upalna, 58,80 mkw, IIp, 233.000 zł, AMI
Białystok, Upalna, 59 mkw, II p, płyta, 233.000 zł, PÓŁ
Białystok, Upalna, 59 mkw, Ivp, 219.000 zł, MTM
Białystok, Upalna, 62,9 mkw, III p, do zamieszkania, 264.000 zł, AMI
Białystok, Wasilkowska, 60 mkw, 179.000 zł, GRA
Białystok, Waszyngtona, 60,1, 0 p, 255.000, M-2
Białystok, Wiadukt, 60 mkw, Vp, cegła 2009, 265.000 zł, FOR
Białystok, Wiatrakowa, 74,9 mkw, Ip, cegła n., 335.000 zł, ARD
Białystok, Wiejska, 79,8 mkw, II p, cegła, komfortowe, miejsce garażowe w bloku, 530.000 zł, AMI
Białystok, Wiejska, 80,80 mkw, Vp, do zamieszkania, 289.000 zł, AMI
Białystok, Wierzbowa, 55 mkw, parter, 210.000 zł, FOR
Białystok, Witosa, 59 mkw, III p, 199.000 zł, GRA
Białystok, Wołyńska, 61 mkw, parter, stan deweloperski, 295.000 zł, FOR
Białystok, Zachodnia +garaż, 60,2 mkw, II p, 311.000 zł, AMI
Białystok, Zachodnia, 63 mkw, parter, mieszkanie lub lokal, 180.000 zł, GRA
Białystok, Zachodnia, 65 mkw, II p, cegła, 275.000 zł, PÓŁ
Białystok, Zachodnia, 65 mkw, IIp, 275.000 zł, FOR
Białystok, Zachodnia, 65,2 mkw, II p, cegła n, 275.000 zł, ARD
Białystok, Zachodnia, 65,20mkw, IIp, 295.000 zł, AM
Białystok, Zagórna, 60 mkw, IVp, 219.000 zł, AMI
Białystok, Zagórna, 60 mkw, VIII p, 180.000 zł, AMI
Białystok, Zagórna, 63,6 mkw, IVp, cegła, 265.000 z AMI
Białystok, Zapiecek, 56,4 mkw, Ip, cegła, do zamieszkania 310.000 zł +15.000 zł garaż, AMI
Białystok, Zielonogórska, 57,8 mkw, parter, z ogródkiem 215.000 zł (zamiana na dom), ARD
Białystok, Zielonogórska, 69 mkw, Ip, komfort, 285.000 zł, FOR
Białystok, Zwycięstwa, 75 mkw, Ip, cegła 2006 wysoki standard, 495.000 zł, FOR
Białystok, Żelazna, 70 mkw, Ip, przestronne wnętrze, świetna lokalizacja, okazja, 299.000 zł, ADO
Białystok, Żelazna, 70,40 mkw, Ip, 299.000 zł, AMI
Białystok, Żelazna, 89,4 mkw, II p, 595.000 zł, AMI
Białystok, Żytnia, 45,15 mkw, IIIp, cegła, po remoncie 185.000 zł, ARD
Bielsk Podlaski, Białowieska, 60, II p, 85.000, M-2
Bielsk Podlaski, Jagielońska, 62, III p, 170.000, M-2
Choroszcz, Sienkiewicza, 64,70 mkw, Ip, cegła 169.000 zł, AMI
Czarna Białostocka, 66 mkw, 0p, 196.500 zł, PÓŁ
Ełk, Sikorskiego, 63,60 mkw, I p, nowocześnie wykończone, ZAMIANA na mieszkanie o powierzchn 40-50 mkw, położone na I piętrze na os. Konieczki 200.000 zł, MKN
Ełk, ul. Jana Pawła II 26, 68,00 mkw, III/IV p, w stanie deweloperskim, ładnie położone, 200.000 zł MKN
Ełk, ul. Magazynowa 3, 44,41 mkw, parter, estetycznie wykończone, gotowe do zamieszkania, 145.000 zł, MKN
Ełk, ul. Piwnika Ponurego 5, 59,60 mkw, III p, "mieszkanie rozkładowe, położone w bloku mieszkalnym na spokojnym osiedlu, blisko szkoła podstawowa gimnazjum, cena do negocjacji, 155.000 zł, MKN
Ignatki, ul. Leśna, 60,6 mkw, IIIp, płyta, 195.000 z +garaż 25.000zł, ARD
Jeleniewo, gm. Suwałki, 66,80 mkw, do odświeżenia 120.000 zł (do neg.), CEN
Kleszczele, Akacjowa, 62, I p, 83.000, M-2
Suwałki, 1-go Maja, 59,60 mkw, VIII p, częściowo wyposażone, 180.000 zł, ZNB
Suwałki, Korczaka, 70,50 mkw, IX p wieżowca, do zamieszkania, chętnie zamiana na 2-pokojowe, może być do remontu, 222.000 zł, CEN
Suwałki, Lityńskiego, 66,49 mkw, parter, komfortowe, niski blok z ogródkiem, dobra lokalizacja, 250.000 zł, CEN
Wasilków, Kościelna, 71,72 mkw, Ip, cegła, 265.000 zł, AMI
Wasilków, Krucza, 52,90 mkw, parter, cegła, 230.000 zł + 25.000 zł garaż, AMI

CZTEROPOKOJOWE

Białystok, Andrukiewicza, 75 mkw, I p, nowa cegła, salon otwarty na kuchnię i trzy sypialnie, 420.000 zł, ADO
Białystok, Antoniukowska, 62,4 mkw, VIIp, 235.00 zł, AMI
Białystok, Armii Krajowej, 80,50 mkw, IV p, cegła 260.000 zł, AMI
Białystok, Armii Krajowej, 82 mkw, II p, 360.000 z FOR
Białystok, Dziecinna, 60 mkw, III p, 236.000 zł, MTM
Białystok, Gen. Andersa, 62 mkw, IIIp, II-poziomowe 339.000 zł, FOR
Białystok, Kraszewskiego, 62 mkw, IV p, 305.000 z plus garaż 20.000 zł, FOR
Białystok, Kraszewskiego, 62,2 mkw (70 mkw), IV p cegła n., 325.000 zł, ARD
Białystok, Kraszewskiego, 86,90 mkw, wysoki parter 405.000 zł, AMI
Białystok, Kręta, 110 mkw, III-poddasze, cegła n. 540.000 zł +garaż, ARD
Białystok, Kręta, 77,80 mkw, IIIp, 2-poziomowe 395.000 zł, AMI
Białystok, Krucza, 85 mkw, III p, II-poziomowe, cegła 2001, 399.000 zł, MTM
Białystok, Mickiewicza, 82 mkw, III p, cegła '98, 498.000 zł, FOR
Białystok, Modlińska, 65 mkw, II/III p, II-poziomowe, cegła 2004, 380.000 zł, MTM
Białystok, Pogodna, 64, 0 p, 410.000, M-2
Białystok, Pułkowa, 58 mkw, I p, 269.000 zł, FOR
Białystok, Rumiankowa, 109,7, 0 p, 380.000, M-2
Białystok, Sikorskiego, 69,2 mkw, I p, cegła, 340.000 zł, AMI
Białystok, Swobodna, 72 mkw, Ip, płyta, 260.000 zł, PÓŁ
Białystok, Szeroka, 75, II p, 347.000, M-2
Białystok, Ukośna, 62 mkw, IIIp, 199.000 zł, FOR
Białystok, Wiejska, 57,80 mkw, IVp, 227.000 zł, AMI
Białystok, Wiejska, 78 mkw, III p, cegła, gustownie wykończone, niezależne pokoje, zaciszne śródmieście 339.000 zł, ADO
Białystok, Wołodyjowskiego, 75 mkw, parter, nowa cegła, najlepsza lokalizacja!!!, 420.000 zł, GRA
Białystok, Wyszyńskiego, 57,90 mkw, IVp, 220.000 zł, AMI
Białystok, Zachodnia, 86,8 mkw, III -poddasze, cegła n., 469.000 zł, ARD

WYKAZ BIUR

Każde ogłoszenie kończy się trzyliterowym kodem. Jest to kod biura nieruchomości. Jeśli zainteresowała Państwa oferta biura, należy niżej odszukać jej kod i numer telefonu.

ADO — ADOM NIERUCHOMOŚCI, Białystok, ul. Legionowa 30A, tel. (85)747-10-10; www.adom.com.pl

AMI — AMICUS, Białystok, ul. Lipowa 6, tel. (85) 743-63-36; 869-11-71; fax (85)869-11-72 www.amicus.nieruchomosci.pl; e-mail: amicusnieruchomosci@wp.pl

ARD — ARDVIL s.c., Białystok, ul. Piękna 2, tel. (85)745-57-01; 747-03-21; 747-03-25 www.ardvil.com.pl; biuro@ardvil.com.pl

CEN — CENTRUM BIURO NIERUCHOMOŚCI, Suwałki, ul. Pułaskiego 30i, tel. (87)567-07-79, 503-014-915; www.centrum.suwalki.pl; centrum.suwalki@gmail.com

DMA — DOMENA NIERUCHOMOŚCI, Białystok, ul. Lipowa 35A , I piętro, tel. (85)744-66-46; 504-064-042; www.bialystok-nieruchomosci.pl

FOR — FORUM NIERUCHOMOŚCI, Białystok, ul. Lipowa 4, lok. 225, tel. (85)743-64-83; 740-30-25; 603-704-771, 665-367-868, www.nieruchomosci.bialystok.pl; forum@nieruchomosci.bialystok.pl

GRA — GRABOWSCY NIERUCHOMOŚCI, Białystok, ul. Św. Mikołaja 1, lok. 11, Ip; tel. (85)744-80-02, 501-73-83-93; www.nieruchomosciBKN.pl

LOK — LOKAL, Białystok, ul. Lipowa 29, tel. (85)742-87-53; www.lokalnieruchomosci.pl

M–2 — M2 HOME BIURO NIERUCHOMOŚCI, Białystok, ul. Spółdzielcza 8, lok. 216, tel. (85)653-73-38; www.m2home.pl; e-mail: nieruchomości@m2home.pl

MKN — MAZURSKA KORPORACJA NIERUCHOMOŚCI, Ełk, ul. Wojska Polskiego 65, lok. 1, I piętro; tel. (87)621-30-02; www.mkn.com.pl

MTM — MERITUM NIERUCHOMOŚCI, Białystok, ul. Lipowa 30, lok. 215, IIp. (wejście od ul.Przejazd); tel. (85)744-61-00; 609-905-724; 508-070-894; 508-070-893; www.nieruchomosci-meritum.pl

PÓŁ — NIERUCHOMOŚCI PÓŁNOC, Białystok, Kilińskiego 12, tel. (85)732-06-00; (85)743-53-33; www.nieruchomoscipolnoc.pl

ZNB — ZARZĄDZANIE NIERUCHOMOŚCIAMI BARGŁOWSKI, Suwałki, ul. E. Plater 1, tel. 790-467-668; www.barglowski.pl

Kolumna reklamowa

OFERTY BIUR NIERUCHOMOŚCI

Białystok, Zachodnia, 96,2 mkw, Ip, cegła n., 590.000 zł +garaż, ARD
Białystok, Zachodnia, 96,20 mkw, Ip, komfortowy apartament, 680.000 zł, AMI
Białystok, Zagórna, 72 mkw, parter, po kapitalnym remoncie, 295.000 zł, MTM
Białystok, Zagórna, 84,5 mkw, II p, 249.000 zł, AMI
Białystok, Żelazna, 90 mkw, IIIp, taras, garaż, 600.000 zł, FOR
Ełk, Kościuszki 18, 89,04 mkw, I p, dobra lokalizacja, spokojna okolica blisko rzeki, 168.000 zł, MKN
Suwałki, Pułaskiego, 73 mkw, IIIp, blok, 168.000 zł, ZNB

PIĘCIOPOKOJOWE

Białystok, Wąska, 86,5, VI, 270.000, M-2

DOM

Augustów, 300/1260 mkw, ścisłe centrum, blisko rzeki Netia, 1.200.000 zł, CEN
Bacieczki, 110/524 mkw, 1983r, docieplony, 410.000 zł, GRA
Białystok o. Mickiewicza, 150/720 mkw, dom wolnostojący na działalność z możliwością rozbudowy sprzedam lub wynajmę, ARD
Białystok Wyżyny, 198/533 mkw, 499.000 zł, AMI
Białystok, 140/390 mkw, zespół nowych domów w zabudowie bliźniaczej, 590.000 zł, FOR
Białystok, 160/150 mkw, zespół nowych szeregówek, 490.000 zł, FOR
Białystok, Bacieczki, 160/200 mkw, bliźniak 2008, 525.000 zł, FOR
Białystok, Dębowa, 141/313 mkw, atrakcyjny, w zabudowie szeregowej, 650.000 zł, AMI
Białystok, Dojlidy, 120/345 mkw, szereg skrajny, doskonała lokalizacja, idealne na działalność gospodarczą, dom do remontu wewnątrz, 276.000 zł, DMA
Białystok, Dojlidy, 200/680 mkw, 1/2 bliźniaka, 499.000 zł, FOR
Białystok, Dziesięciny, 120/570 mkw, również działalność, 499.000 zł, FOR
Białystok, Dziesięciny, 138/330 mkw, 1/2 bliźniak, stan surowy zamknięty, 420.000 zł, FOR
Białystok, Jaroszówka, 100/210 mkw, dom szeregowy z 1999roku, 420.000 zł, FOR
Białystok, Jaroszówka, 140/500 mkw, wolnostojący, parterowy z poddaszem użytkowym, 490.000 zł, ADO
Białystok, Jaroszówka, 200/600 mkw, również działalność, 590.000 zł, FOR
Białystok, Jaroszówka, 200/600 mkw, również działalność, 590.000 zł, FOR
Białystok, Niemeńska, 200/275 mkw, atrakcyjna szeregówka do zamieszkania, 525.000 zł, AMI
Białystok, Niewodnica, 200/1170 mkw, styl dworkowy, 715.000 zł, FOR
Białystok, Nowe Miasto, 147/158 mkw, szeregowy 2008r., 689.000 zł, FOR
Białystok, Nowe Miasto, 180/225 mkw, szer. Środk., z możliwością prowadzenia działalności, 650.000 zł, ARD
Białystok, Nowe Miasto, 180/250 mkw, szeregowy, 680.000 zł, FOR
Białystok, os. Białostoczek, 200/300 mkw, szeregowy 1993, 465.000 zł, FOR
Białystok, Os. Dojlidy, 147/245 mkw, szeregówka do zamieszkania, 595.000 zł, GRA
Białystok, os. Nowe, 120/453 mkw, wolnostojący z bala 1936roku, dom do remontu, doskonała infrastruktura, działka o wymiarach 20m x 22,6 mkw, wszystkie media, 258.000 zł, DMA
Białystok, Os. Przemysłowa, 200/746 mkw, 570.000 zł, FOR
Białystok, Sapiehy, 132/272 mkw, 1/2 bliź., klinkierowa elewacja, sur. Zamk., 330.000 zł, GRA
Białystok, Sochonie, 140/210 mkw, nowoczesna szeregówka, komfortowo wykończona, urocza lokalizacja, 540.000 zł, ADO
Białystok, Starosielce, 187/1570 mkw, nowy, okazały, 1.250.000 zł, FOR
Białystok, Śródlesie, Świerkowa, 204/1249 mkw, budynek mieszkalno-usługowy część usługowa, wykończona, o powierzchni 53.6m 2, ogrzewanie olejowe, okna PCV CENA 1.200.000zł KUPUJĄCY NIE PŁACI PROWIZJI BIURA!!, 1.200.000 zł, DMA
Białystok, Wygoda, 130/341 mkw, dom wolnostojący w dogodnej lokalizacji, do zamieszkania, 499.000 zł, MTM
Białystok, Wygoda, 250/329 mkw, 1/2 bliźniaka, do zamieszkania, 430.000 zł, AMI
Białystok, Wyżyny, 150/200 mkw, szeregowy, stan developerski, 478.000 zł, FOR
Białystok, Wyżyny, 200/530 mkw, do wykończenia, 499.000 zł, FOR
Białystok, Wyżyny, 370/814 mkw, atrakcyjny, super lokalizacja, 1.210.000 zł, GRA
Białystok, Zaścianki, 110/320 mkw, bliźniak, ładnie usytuowany, wykończony w środku, 349.000 zł, ADO
Białystok, Zawady, 148/540 mkw, parterowy 2002, 740.000 zł, FOR
Białystok, Zielone Wzgórza, 133/728 mkw, wolno stojący, 620.000 zł, FOR
Choroszcz, 111 mkw/750 mkw, atrakcyjny, 451.000 zł, AMI
Choroszcz, 131/750 mkw, nowy wykończony, 470.000 zł, FOR
Chruściele, gm. Ełk, 263,4/729 mkw, komfortowo i nowocześnie wykończony dom w pięknej i spokojnej okolicy, 640.000 zł, MKN
Czerwonka, gm. Stare Juchy, 152,10/4800 mkw., bardzo atrakcyjna nieruchomość położona w lesie z linią brzegową jez. Sawinda Wielka (ok. 90 m), 1.100 000 zł, MKN
Dabrówki, 110/3598 mkw, po gen. remoncie, 360.000 zł, GRA
Dobrzyniówka, 109/1666 mkw, dom w stanie surowym zamkniętym, 460.000 zł, AMI
Ełk, ul. Sasankowa 3, 112/482 mkw, dom mieszkalny w zacisznym i spokojnym miejscu blisko lasu, działka zagospodarowana, 550.000 zł, MKN
Ełk, ul. Traugutta, 70/638 mkw, "położony na osiedlu domów jednorodzinnych, 250.000 zł, MKN
Ełk, Zatorze, 220/1183 mkw., dom mieszkalny wraz z budynkiem gospodarczym o pow. około 100 mkw, 600.000 zł, MKN
Fasty, 181/650 mkw, 1/2 bliźniaka do wykończenia, 599.000 zł, AMI
Giby, 130/1400 mkw, malownicza nieruchomość z domem drewnianym, do zamieszkania, 590.000 zł, AMI
gm. Choroszcz, 170/690 mkw, w trakcie wykańczania 2008, 780.000 zł, FOR
gm. Dobrzyniewo Duże, 180/1100 mkw, stan developerski, 450.000 zł, FOR
gm. Ełk, 75/8923 mkw, ładnie odrestaurowany, drewniany dom, całoroczny, działka zagospodarowana, 235.000 zł, MKN
gm. Szypliszki, 81/6700 mkw, siedlisko z domem i bud. Gosp., dobry dojazd, 3km od Szypliszek, 280.000 zł, CEN
gm. Turośń Kościelna, 160/1500 mkw, 329.000 zł, FOR
Gm. Wasilków, 350/21950 mkw, wylot augustowski, 1.400.000 zł, FOR
Gm. Wasilków, Nowodworce, 200/840 mkw, stan zamknięty, 560.000 zł, FOR
Gm. Zabłudów, 130/6000 mkw, siedlisko z domem do wykończenia, 345.000 zł, FOR
Gmina Turośń, 180/5950 mkw, 2008r, wykończony, komfortowy, typ: dworek, 920.000 zł, GRA
Grabówka, 155/784 mkw, super ogród, 685.000 zł, GRA
Grabówka, 170/425 mkw, nowy, atrakcyjny, w zabudowie bliźniaczej, do wykończenia wewnątrz, 413.000 zł, AMI
Henrykowo, 200/1300 mkw, wykończony, 550.000 zł, FOR
Izabelin, gm Juchnowiec, 214/700 mkw, nowy, komfortowy, 870.000 zł, FOR
Jeziorki k/Augustowa, 120/3000 mkw, nowy dom drewniany, nad jeziorem, 280.000 zł (do negocjacji), CEN
Krokocie, gm. Ełk, 106,40/3000 mkw, dom mieszkalny, położony w zacisznym i spokojnym miejscu, po kapitalnym remoncie, zagospodarowana działka, 290.000 zł, MKN
Laski Wielkie, Gm. Kalinowo, 420/2500 mkw, dom w stanie surowym otwartym, ok. 100 m od jeziora Selmęt Wielki, 330.000 zł, MKN
nad rzeką Narwią, 90/916 mkw, letniskowy, z linią brzegową, 215.000 zł, GRA
Niewodnica Korycka, 160/800 mkw, atrakcyjny, nowy, wykończony '2007, 749.000 zł, FOR
Nowe Aleksandrowo, 220/1068 mkw, nowoczesny, o wysokim standardzie, jednorodzinny, wolno stojący, z poddaszem użytkowym do częściowego wykończenia, 750.000 zł, AMI
Os. Mickiewicza, 180/425 mkw, doskonała lokalizacja, 958.000 zł, FOR
osiedle Nowe, 360,5/616 mkw, dom wolno stojący, z 1995 z częścią usługową o pow. 120 mkw, 750.000 zł, AMI
Pieczurki, 150 mkw/680 mkw, wolnostojący, po remoncie, 695.000 zł, ARD
Porosły, 220/2916, stan deweloperski, działka ze stawem, 610.000 zł, FOR
Przejma Wielka gm. Szypliszki, 133 mkw, całoroczny letniskowy domek, wykończony w wysokim standardzie, 200 m od jeziora, 350.000 zł, CEN
Rybczyzna gm. Rajgród, 113/551 mkw, całoroczny, piętrowy, murowany, ocieplony, nad jez. Dreństwo, piękny teren, 290.000 zł, CEN
Sielachowskie, 160/1503 mkw, atrakcyjny dom z 2003 roku, do zamieszkania, 495.000 zł, AMI
Solniczki, 110/225 mkw, dom szeregowy 2004, 599.000 zł, FOR
Solniczki, 138/1380 mkw, dom z 1998r, 465.000 zł, FOR
Solniczki, 145mkw/310mkw, ostatni bliźniak, prąd, woda, gaz, 214.000 zł, ARD
Sowlany, 180/650 mkw, 1/2 bliźniaka, w atrakcyjnej cenie, 410.000 zł, AMI
Stacze, gm. Kalinowo, 156,50/10400 mkw, ładnie położona nieruchomość z linią brzegową rz. Legi, przy ujściu do jez. Rajgrodzkich, przystosowana do prowadzenia agroturystyki, 480.000 zł, MKN
Studzianki, 70/1105 mkw, 1/2 bliźniaka, 199.000 zł, AMI
Suwałki, os. Zahańcze, 190 mkw, W zabudowie szeregowej, z garażem, gotowy do zamieszkania, 40.000 zł, CEN
Suwałki, ul. Falka, 300 mkw, piętrowy, wolnostojący, wysoki standard wykończenia, piwnica, garaż, 600.000 zł, CEN
Szczecinki, gm. Olecko, 80/6500 mkw, stan surowy zamknięty, ładna okolica, dojazd dr. Utwardzoną, 120.000 zł, CEN
Wasilków, 200/445 mkw, atrakcyjna architektura, doskonały rozkład pomieszczeń, duża działka. Nowoczesna zabudowa kuchni. Wokół cisza i spokój, 450.000 zł (do uzgodnienia), DMA
Wasilków, Dąbrówki, 140/1400 mkw, dom wolnostojący do remontu, 310:000 zł, MTM
Wiśniowo Ełckie, gm. Prostki, 270,26/7100 mkw, budynek handlowo - mieszkalny w bardzo dobrym stanie technicznym, ładnie zagospodarowana działka, 700.000 zł, MKN
Zawady, wolnostojący, działka 550m2, 6 pokoi, funkcjonalne, atrakcyjne wnętrze, 590.000 zł, DMA

DZIAŁKA

Aleksandrowo, gm. Krasnopol, 5 ha, do wydzielenia z gruntu 5 ha działki budowlane dowolnej wielkości, 11 zł/mkw, CEN
Augustów, 3922 mkw, działa inwestycyjna, przy trasie w kierunku warszawy, 90 zł/mkw, CEN
Augustów, Rajgrodzka, 1531 mkw, budowlana, blisko las, jezioro Necko, 380.000 zł, CEN
Baciuty, 1000 mkw, bud.p., nowopowstające osiedle, 75.000 zł, ARD
Baciuty, 3000 mkw, rolna, 29 zł/mkw, ARD
Bajtkowo, gm. Ełk, 3000 mkw, dwie działki o pow. 2000 mkw i 1000 mkw, zlinią brzegową jeziora i możliwością zabudowy, 210.000 zł, MKN
Barany, gm. Ełk, ok. 1100 mkw, działki budowlane, en. Elektr, woda, bardzo dobry dojazd, blisko las, 95 zł/mkw, MKN
Bargłów Kościelny, powiat augustowski, 2,2 ha, z domem do remontu, stodoła, sad, blisko lasu, 220.000 zł, CEN
Białystok, budowlana, 500, gaz, telefon, woda, kanalizacja, 200.000, M-2
Białystok, Dojlidy, 1217 mkw, usługowa, 370.000 zł, GRA
Białystok, działki budowlane, dobra lokalizacja, prąd, nowopowstające osiedle domów jednorodzinnych bez usług, ceny od 110.000 zł, ARD
Białystok, Jaroszówka, 1250 mkw, ze ścianą lasu, 250zł/mkw, FOR
Białystok, Kleeberga, 1,26 ha, usługowo -produkcyjna, 260zł/m2, GRA
Białystok, Leńce, 2800 mkw, 100 zł/mkw, FOR
Białystok, Wygoda, Trawiasta, 1200 mkw, 185 zł/mkw, FOR
Budzisko Gospodarstwo, 16,79ha, dom, 4 budynki gospodarcze, okazja, 700 tys. zł, 700 tys. zł, ZNB
Czarna Hańcza, 380m linii brzegowej, gospodarstwo 15,58ha (dom, stodoła), 3,86zł/m2, ZNB
Ełk, 1022 mkw, działka budowalna, uzbrojona, położona w otoczeniu domów jednorodzinnych., 150.000 zł, MKN
Ełk, 12074 mkw, działka inwestycyjna, położona przy osiedlu mieszkaniowym w zabudowie wielorodzinnej, dobra lokalizacja pod duży obietk handlowy, 1.300.000 zł, MKN
Giby gm. Sejny, 6426 mkw, centrum, budowlana, ogrodzona, dojazd asfaltem, w pobliżu jezior, 25 zł/mkw, CEN
Gm. Bakłarzewo, siedlisko w dobrym stanie, działka pow. 3788m2 + dom i budynek gospodarczy, 250 tys.zł, ZNB
Gm. Choroszcz, 24780 mkw, 23 zł/mkw, FOR
gm. Ełk, 1421 mkw, 1652 mkw, działki budowlane położone blisko Ełku z widokiem na jezioro, 80 zł/mkw, MKN
Gm. Ełk, 2196 mkw,, działka budowlana położona blisko Ełku, 80 zł/ mkw, MKN
Gm. Kalinowo, 6,48 ha, z pozwoleniami i projektami trzech domów, z linią brzegową jeziora w kompleksie jezior Rajgrodzkich, 900.000 zł, MKN
Gm. Kalinowo, Makosieje, 1,95 ha, przeznaczenie hotelowo- rekreacyjne, 250.000 zł, MKN
Gm. Kalinowo, ok. 2,1 ha, z pozwoleniem i projektem, z prawem dostępu do jeziora w kompleksie jezior Rajgrodzkich, 300.000 zł, MKN
Gm. Kalinowo, ok. 4,2 ha, z pozwoleniem i projektem dwóch domów, z prawem dostępu do jeziora w kompleksie jezior Rajgrodzkich, 500.000 zł, MKN
Gm. Przerośl, gospodarstwo nad jeziorem Przystajne, 21,77ha (dom, 3 budynki gospodarcze), 2,76 zł/mkw, ZNB
gm. Stare Juchy, 0,85 ha, działka rolna, otoczenie nieuciążliwe, piękny widok na jezioro, 14 zł/mkw, MKN
gm. Stare Juchy, 1,89 ha, działka rolna, częściowo zalesiona, położona przy większym kompleksie leśnym, dobry dojazd, 7.50 zł/mkw, MKN
gm. Wasilków, 6800 mkw, woidokowa działka na rezydencję lub kilka domów, 450.000 zł, GRA
gm. Wiżajny, 3200 mkw, przekształcona na budowlaną, dojazd drogą utwardzoną, 3km od Wiżajn, 60.000 zł (do negocjacji), CEN
gm. Wiżajny, 5300 mkw, rolna z możliwością przekształcenia na budowlaną, uzbrojona, dojazd drogą utwardzoną, 26 zł/mkw, CEN
Góra, Gm. Orzysz, 4000 mkw., działka budowlana położona na szlaku Wielkich Jezior Mazurskich, opracowany plan zagospodarownia, 200.000 zł, MKN
Hołody, łąka, 17000, prąd ok. 100M, 34.000, M-2
Ignatki, budowlana, 1108, 130.000, M-2
Izbiszcze, gm Choroszcz, 5055 mkw, działka siedliskowa z domkiem, 130.000 zł, ARD
Jaroszówka, budowlana, 2400, prąd, woda, gaz, kanalizacja, telefon, 864.000, M-2
Jeziorki, gm. Krasnopol, 2857 mkw, z pozwoleniem na budowę linią brzegową j.Głęboczek, 160.000 zł, CEN
Kałęczyny, gm. Ełk, 2,7 ha, działka rolna (możliwość uzyskania warunków zabudowy) plantacja porzeczki czarnej, sad (ok.200 drzewek) oczko wodne, przy drodze asfaltowej, media, 5 zł/mkw, MKN
Karbowskie, gm. Ełk, 3000 mkw, "działka budowlana z linią brzegową jez. Karbowskie, ładnie zagospodarowana, 190.000 zł, MKN
kol. Dobrzyniewo Kościelne, rolna, 3420, 130.000, M-2
kol. Dobrzyniewo Kościelne, rolna, 4739, 165.000, M-2
Koźliki, 1,56 ha, olszyna +łąki, 23.000 zł, GRA
Krasonopol, 2993 mkw, przy asfalcie, pod zabudowę, media przy działce, 50.000 zł, CEN
Krzywe, gm. Prostki, 2222 mkw, działka pod zabudowę turystyczno -wypoczynkową, z bardzo ładną linią brzegową jez. Krzywe, media, en. Elektryczna i woda, 200.000 zł, MKN
Kucze, gm. Kowale Oleckie, 15 ha, z lasem w jednym kawałku, z możliwością wycinki, 250.000 zł, CEN
Kuriany, 780 mkw, war. zabudowy, 85.500 zł, GRA
Lega, GM. Ełk, 8480 mkw., działka z wydanymi warunkami zabudowy budynkiem mieszkalnym i gospodarczym, około 100 metrów linii brzegowej rzeki Legi, 20 zł/mkw, MKN
Letniki, 1652 mkw, 79 zł/mkw, FOR
Linówek, gm. Krasnopol, 2 działki rolne 1,33 ha za 70.000 zł i 2,22 ha za 210.000 zł, CEN
Linówek, gm. Krasnopol, 2,27 ha, z linią brzegową jeziora zabudowy, 400.000 zł, CEN
Lipniak, gm. Suwałki, 3589 mkw, wg. miejscowego planu pod zabudowę mieszkaniową jednorodzinną, przy asfalcie, wsz. Media, 129.000 zł, CEN
Łęgowo, gm.Olecko, 3000 mkw, działka rolna z możliwością uzyskania warunków zabudowy, widok na jezioro, 23 zł/mkw, MKN
Malinówka Gm. Ełk, 34531 mkw, nieruchomość gruntowa niezabudowana z linią brzegową, opracowany miejscowy plan zagospodarowania, 1.382.000 zł, MKN
Małkinie, Gm. Ełk, 1513-2064 mkw, dziesięć działek budowlanych położonych przy jeziorze Wolszczelskim z udziałem we wspólnej plaży, 55 zł/mkw, MKN
Możne, Gm. Olecko, 0,55 ha, rolna, 110.000 zł, MKN
Mrozy Wielkie, GM. Ełk, 1000 mkw., działki budowlane położone w pięknej okolicy, w pobliżu lasu i jez. Selment, 75 zł/mkw, MKN
Mrozy Wielkie, GM. Ełk, 1035 mkw., działka budowlana położona w pięknej okolicy, w pobliżu lasu i jez. Selment, 75 zł/mkw, MKN
Mrozy Wielkie, GM. Ełk, 1117 mkw., działka budowlana położona w pięknej okolicy, w pobliżu lasu i jez. Selment, 75 zł/mkw, MKN
Mrozy Wielkie, GM. Ełk, 2464 mkw., działka rolna położona w centrum miejscowości, został złożony wniosek o wydanie warunków zabudowy, 75 zł/mkw, MKN
Nowa Wieś Ełcka, 7000 mkw., działka z wydanymi warunkami zabudowy domem mieszkalnym, 40 zł/mkw, MKN
Nowa Wieś Ełcka, GM. Ełk, "1375 mkw, 1374 mkw, 1281 mkw;", "działki rolne, ładna okolica, dobry dojazd, 40 zł/mkw, MKN
Nowa Wieś Ełcka, GM. Ełk, 11826 mkw., pięknie położona działka z linią brzegową rzeki Ełk, wydane warunki zabudowy domem mieszkalnym i bud. gospodarczymi, 22 zł/mkw, MKN
Nowodworce, 1320 mkw, 260.000 zł, FOR
Ogrodniczki, 1462 mkw, na usługi, www.lokalnieruchomosci.pl, 95 zł/mkw, LOK
Ogrodniczki, gm. Supraśl, 895 mkw, uzbrojone, 95 zł/mkw, GRA
Okliny, gm. Wiżajny, obiekt pod inwestycję po byłej szkole podstawowej o pow. 1.247 mkw na działce 1,27ha, 1.500,000 zł, CEN
Olmonty, 1612 mkw, budowlana, 119 zł/m2, GRA
Olmonty, 809 mkw, p.w. t. k., 148.000 zł, ARD
Olmonty, 980 mkw, 155.000 zł, FOR
os. Bacieczki, 574 mkw, 200.000 zł, ARD
os. Bagnówka Kolonia, 1099 mkw, bud. P., 170zł/m2, ARD
os. Bagnówka, 434 mkw, 957 mkw, ARD
os. Dojlidy Górne, różne powierzchnie i lokalizacje, od 100zł/mkw, ARD
os. Dziesięciny, od 1500 mkw do 4000 mkw, budowlano-handlowo-usługowa, 170 zł/mkw, ARD
os. Pieczurki, 679 mkw, budowlana obok lasu, ARD
Renkusy, gm. Ełk, 7400 mkw., działka o funkcji rolnej, położona w spokojnym miejscu, 30.000 zł, MKN
Sedranki, gm. Olecko, 2700 mkw, działka rolna (możliwość uzyskania warunków zabudowy) dojazd z drogi asfaltowej, 65.000 zł, MKN
Sidorówka, gm.Jeleniewo, 1,62 ha, rolna z linią brzegową J. Szurpiły, 465.000 zł, CEN
Smolany Dąb, 4103 i 5168 mkw, rolne z linią brzegową j. Gremzdy, 180.000 zł, CEN
Sobolewo, 1084 mkw, budowlana, 64.000 zł, GRA
Stare Juchy, 1511-2230 mkw, dwanaście działek budowlanych z udziałem we wspólnej plaży przy jez. Rekąty (połączonym z jez. Ułówki i Łaśmiady, 50 zł/mkw, MKN
Stare Juchy, 1631 mkw, działka budowlana z udziałem we wspólnej plaży przy jez. Rekąty (połączonym z jez. Ułówki i Łaśmiady), 40 zł/mkw, MKN
Stare Juchy, 5805 mkw, działka budowlana z linią brzegową jeziora Rekąty (połączonego z jez. Ułówki i Łaśmiady, 35 zł/mkw, MKN
Strzelcowizna, gm. Płaska, 1,78 ha, rolno -budowlana ze 100m linia brzegową rzeki Czarna Hańcza, 22 zł/mkw, CEN
Suczki, GM. Ełk, 60/7100 mkw, atrakcyjna nieruchomość z linią brzegową jeziora Bajtkowskiego, zabudowana domem letniskowym i bud. Gospodarczym. Działka b. ładnie zagospodarowana, pomost. Wydane warunki zabudowy domem całorocznym, 390.000 zł, MKN
Suczki, Gm. Ełk, 7100 mkw, niezwykle atrakcyjna nieruchomość z linią brzegową jeziora Bajtkowskiego, zabudowana domem letniskowym (60 mkw) i bud. gospod. Działka bardzo ładnie zagospodarowana, pomost. Warunki zabudowy domem całorocznym, 390.000 zł, MKN
Suwałki, Biała Woda, 1,10ha, siedliskowa, przy asfalcie, media przy działce, 25zł/mkw, CEN
Suwałki, Biała Woda, 1,1ha, siedliskowa, przy asfalcie, możliwość zabudowy, 65.000 zł, ZNB
Suwałki, Ełcka, 989 mkw, budowlana, 125.000 zł, ZNB
Suwałki, SSE, Przemysłowa, 1,10 ha, pełna infrastruktura techniczna, 25 zł/mkw, CEN
Suwałki, Wychodne, 5000 mkw, z decyzją o zabudowie domem jednorodzinnym, ładnie zagospodarowana, dobry dojazd drogą asfaltową, 125.000 zł, CEN
Śródlesie, 1160 mkw, bardzo ładna działka, media, 330.000zł, ARD
Taciewo, gm. Suwałki, 1,39 ha, z linią brzegową, Jezioro Taciewo, dobry dojazd, 20 zł/mkw, CEN
www.nieruchomosci-meritum.pl, MTM
Załuki, rolna, 7006, prąd, 117.000, M-2
Żuki, 1038 mkw, dobry dojazd, tylko 9,5 km do miasta, 86.000 zł, ARD

LOKAL UŻYTKOWY

Augustów, ul. Skorupki, 86 mkw, możliwość podziału, wykończony, 20 zł/mkw netto, CEN
Białystok, 55,37 mkw, niski parter, trzy okna bezpośrednio na ulicę Warszawską, po gruntownym remoncie, okna antywłamaniowe, ul. Warszawska 20, kupujący nie płaci prowizji biura, KUPUJĄCY NIE PŁACI PROWIZJI BIURA!!, 355.000 zł, DMA
Białystok, Dziesięciny, około 212 mkw, trzykondygnacyjny, doskonałe usytuowanie pośród bloków. Budynek wystawiony został na gruncie spółdzielni. Idealne na prowadzenie działalności, 490.000 zł, DMA
Ełk, ul. Gdańska, 16,60 mkw, garaż murowany, 21.000 zł, MKN
Gołdap, ul. Warsztatowa, budynek biurowo -usługowy o pow. 1372, 15/1513 mkw, 1.000.000 zł, MKN
Mikołajki, 60 mkw, parter, centrum turystyczne, lokal usługowy w stanie surowym, w pobliżu jeziora, 8.000 zł/mkw, MKN
Suwałki, DH Alfa, 34 mkw, lokal handlowy w piwnicy, 170.000 zł, CEN
Suwałki, DH Wigry, 38 mkw, lokal handlowy w piwnicy, 190.000 zł, CEN
Suwałki, Kościuszki, 250 mkw, ścisłe centrum, parter, I piętro i piwnica, wysoki standard, 1.800.000 zł, CEN
Suwałki, Noniewicza, 15 mkw, garaż z własnym kanałem, 22.000 zł, CEN
Suwałki, ul. Noniewicza, 100 mkw, I piętro, wysoki standard, 60 zł/mkw, CEN
Suwałki, Warszawska, 1300 mkw, 2.300.000 zł, CEN

WYNAJMĘ

MIESZKANIE

Ełk, Centrum, 65,15 mkw, III p, dwupoziomowe, wykończone, gotowe do zamieszkania, 750 zł/m-c + media, MKN

LOKAL UŻYTKOWY

Ełk, Centrum, 150 mkw, II p, lokal handlowo-usługowy, netto 20 zł/mkw, MKN
Ełk, Centrum, 66 mkw, III p, lokal handlowo-usługowy, netto 1000 zł + media, MKN
Ełk, Suwalska, lokal handlowy na parterze 262 mkw, na piętrze 5 lokali na biura, gabinety, 25-30zł/mkw, CEN
Ełk, ul. Kościuszki, 38,48 mkw,, I p, lokal biurowy, wykończony, gotowy do wynajęcia, netto 850 zł/m-c + opłaty, MKN
Ełk, ul. Wojska Polskiego 72, 30 mkw, 34 mkw, parter, lokal usługowy w poziomie parteru, przy jednej z głównych ulic miasta, netto 16 zł/mkw + opłaty, MKN
Ełk, ul. Wojska Polskiego 72, parter, lokal usługowy w poziomie parteru, przy jednej z głównych ulic miasta, netto 16 zł/mkw + opłaty, MKN
Suwałki, DH Wigry, 45 mkw, piwnica, wysoki standard, 2.300 zł/m-c, CEN
Suwałki, Noniewicza, 480 mkw, piętrowy , z wejściem od ulicy, 18.000 zł/m-c, CEN
Suwałki, Pułaskiego 30i, 55 mkw, piwnica, wysoki standard, z łazienką, alarmem, Cena do uzgodnienia, CEN
Suwałki, ul. 1 Maja, 240 mkw, parterowy, 7.000 zł/m-c, CEN
Suwałki, ul. Jana Pawła II, 80 mkw, wysoki standard z witrynami, parkingiem, 4.800 zł/m-c, CEN
Suwałki, ul. Noniewicza, 75 mkw, handlowo-usługowy, parterowy, wykończony, parking przed wejściem, 100zł/mkw, CEN

WYKAZ BIUR

Każde ogłoszenie kończy się trzyliterowym kodem. Jest to kod biura nieruchomości. Jeśli zainteresowała Państwa oferta biura, należy niżej odszukać jej kod i numer telefonu.

ADO — ADOM NIERUCHOMOŚCI, Białystok, ul. Legionowa 30A, tel. (85)747-10-10; www.adom.com.pl

AMI — AMICUS, Białystok, ul. Lipowa 6, tel. (85) 743-63-36; 869-11-71; fax (85)869-11-72 www.amicus.nieruchomosci.pl; e-mail: amicusnieruchomosci@wp.pl

ARD — ARDVIL s.c., Białystok, ul. Piękna 2, tel. (85)745-57-01; 747-03-21; 747-03-25 www.ardvil.com.pl; biuro@ardvil.com.pl

CEN — CENTRUM BIURO NIERUCHOMOŚCI, Suwałki, ul. Pułaskiego 30i, tel. (87)567-07-79, 503-014-915; www.centrum.suwalki.pl; centrum.suwalki@gmail.com

DMA — DOMENA NIERUCHOMOŚCI, Białystok, ul. Lipowa 35A , I piętro, tel. (85)744-66-46; 504-064-042; www.bialystok-nieruchomosci.pl

FOR — FORUM NIERUCHOMOŚCI, Białystok, ul. Lipowa 4, lok. 225, tel. (85)743-64-83; 740-30-25; 603-704-771, 665-367-868, www.nieruchomosci.bialystok.pl; forum@nieruchomosci.bialystok.pl

GRA — GRABOWSCY NIERUCHOMOŚCI, Białystok, ul. Św. Mikołaja 1, lok. 11, Ip; tel. (85)744-80-02, 501-73-83-93; www.nieruchomosciBKN.pl

LOK — ŁOKAL, Białystok, ul. Lipowa 29, tel. (85)742-87-53; www.lokalnieruchomosci.pl

M–2 — M2 HOME BIURO NIERUCHOMOŚCI, Białystok, ul. Spółdzielcza 8, lok. 216, tel. (85)653-73-38; www.m2home.pl; e-mail: nieruchomości@m2home.pl

MKN — MAZURSKA KORPORACJA NIERUCHOMOŚCI, Ełk, ul. Wojska Polskiego 65, lok. 1, I piętro; tel. (87)621-30-02; www.mkn.com.pl

MTM — MERITUM NIERUCHOMOŚCI, Białystok, ul. Lipowa 30, lok. 215, IIp. (wejście od ul.Przejazd); tel. (85)744-61-00; 609-905-724; 508-070-894; 508-070-893; www.nieruchomosci-meritum.pl

PÓŁ — NIERUCHOMOŚCI PÓŁNOC, Białystok, Kilińskiego 12, tel. (85)732-06-00; (85)743-53-33; www.nieruchomoscipolnoc.pl

ZNB — ZARZĄDZANIE NIERUCHOMOŚCIAMI BARGŁOWSKI, Suwałki, ul. E. Plater 1, tel. 790-467-668; www.barglowski.pl

Ogłoszenia drobne dotyczące rolnictwa dziś w dodatku Współczesnej Rolnictwo

PRACA

ZATRUDNIÊ

AUGUSTÓW Apteka Centrum zatrudni magistra farmacji. tel. 609-606-772, (87)644-36-42.

BLACHARZ i pomocnik - zatrudnię, 602-848-112.

DAM prowizję za znalezienie osób chętnych do zmiany bądź wstąpienia do funduszu emerytalnego. Płatne od ręki do 120zł od osoby. tel: 698-330-310.

KIEROWCĘ do jazdy tirem z naczepą - chłodnią (na stałe). Trasa Polska - Belgia - Moskwa. Łapy k/Białegostoku, 602-557-199, 602-591-457.

OSOBĘ do 25 lat, chętną do odbycia stażu w pizzerii, wymagane minimum sanitarne, Suwałki, 514-751-357.

W gospodarstwie rolnym z zakwaterowaniem i wyżywieniem + pensja, ok. Suwałk, 515-150-855

ZLECĘ położenie 1000m2, papy termozgrzewalnej, 602-848-112.

AUTOMOTO

KUPIÊ

KAŻDY, do remontu, kasacji, odbiór. 503-163-134.

SKUP, złomowanie, zaświadczenia do wyrejestrowania, CRS Białystok, tel. (85)869-14-31, 602-622-250.

STAR do remontu, kasacji, inne, Tel. 503-163-134.

SPRZEDAM

BARAKOWÓZ na kołach wojskowych, ocieplany, 4.000zł, 695-477-103.

JAWA 175, 250. MZ 250. (lata 60) 667-896-202.

LANCIA Kappa 2.0 benz, (1995), 3.300zł, 604-959-599.

LANOS 2002r., cordoba 05, vw luppo 02, vw polo 98, fabia 03, audi 89, vw golf 94, astra 96. 503-447-663.

MATIZ (2001), zielony, stan db., 3.600zł, 889-587-558.

MERCEDES Sprinter 211CDI, (2007), 42.000zł, 602-537-738, (85)715-33-82.

PRZYCZEPA camping, pełne wyposażenie, 5.700zł, 661-509-856.

SEAT Cordoba 1.4TDI, (2007), 25.800zł, 510-897-290.

SKODA Octavia, 1.9TDI, (2004), 21.000zł, 604-959-599.

TOYOTA Yaris 1.3, (2005), 19.900zł, 604-959-599.

VOLKSWAGEN Transporter, (1996), 2.5TDI, 13.000zł, 510-490-972.

VOLVO V40, 1.9TD, (1997), klima, 9.500zł, 505-245-277.

VW Cratter, 2.5CDI, (2009), 57.000zł, 602-537-738, (85)715-33-82.

VW Golf 1.6, gaz (1995), pełna elektryka c.zamek, alarm, szyby, drzwi, szyberdach otwierane zamykane pilotem, wspomaganie, poduszki. 6099,-. 508-479-725.

ŻUK skrzyniowy, (1981), stan bdb., 1.700zł, 513-586-604.

CZÊCI

OPEL sklep -KRUCZA 7. (85)745-30-23.

OPONY zimowe, felgi, koła -duży wybór. 698-195-597.

TANIE części do samochodów, kasacje, skup aut 500 zł. www.kon-pol.pl, (85)715-27-95, 501-206-406.

ZAKUPY

HURTOWNIE

MARS hurtowania odzieży używanej. Bezpośrednie dostawy z Anglii, Irlandii, Niemiec. Białystok ul. Kleeberga 22, (85)664-72-11, 602-393-013.

NIERUCHOMOŒCI

KUPIÊ

KUPIĘ działkę, ziemię, mieszkanie, dom. 794-000-346.

LAS, nieużytki podlaskie. 603-128-033

SPRZEDAM

***GARAŻE,** mocne, solidne, tanie. 509-632-383, (85)874-53-66.

250/400M2 Siemiatycze, 300.000zł, 796-402-594.

BLASZAKI garaże- tanio i solidnie, (85)730-18-00, 694-052-905.

BLASZAKI garaże tanio, transport montaż gratis, 506-900-520, (52)348-71-48, (41)263-27-42.

BUDOWLANA 900 m2, Hajnówka, 500-123-140.

DOM 176 m2, 7 km od Białegostoku. 501-266-718.

DOM murowany 10x10, Bielsk Podlaski, tel. 514-253-784.

DZIAŁKĘ 400 m z domem w Białystoku na Wygodzie 668-846-292.

DZIAŁKI budowlane, przedłużenie ul. Skalnej, 606-141-987.

DZIAŁKI Ostrów Różańska, 600-394-346.

GARAŻE blaszane, bramy garażowe. Dowóz, montaż -gratis. Cały kraj. Raty! www.konstal-garaze.pl, (85)667-21-08, (89)741-38-75, 503-073-111

GARAŻE blaszane. Dowóz, montaż gratis. Raty! Producent (85)733-52-11, (89)722-12-03, 512-245-075, www.RobStal.pl

GARAŻE, blaszaki- tanio, 0505-126-033

GRAJEWO, działka budowlana 17ar. +44 773795 9507

M3, 60mkw, 3 pokoje, 2 balkony, Łomża Al. Legionów, (86)216-30-82, 602-663-082.

MIESZKANIE 4-pokojowe, 87 m2, 2-poziomowe, wspólnota, cegła, 2000 r. ul. Zachodnia, 501-126-445.

NOWE domy w Osowiczach, www.zielonadolina.polmak.pl, 602-102-041.

NOWE osiedle domów wolno stojących w Nowodworcach - pełne uzbrojenie, 513-585-203.

SIEDLISKO, Krzywa 93, pow.bielski, 4.800m2, dom murowany, 502-066-716.

SOKÓŁKA. działka inwestycyjna. 1,5 ha. 606-100-098

SPRZEDAM domy szeregowe na ul. Solnickiej w Białymstoku tel. (85) 654 55 67.

WYNAJMÊ

AUGUSTÓW -komfortowe urządzone mieszkanie 60 m2 z garażem podziemnym. 692-400-560.

DO WYNAJĘCIA NOWY LOKAL O POW. OK. 90 MKW Z PRZEZNACZENIEM NA BIURO, SALE SZKOLENIOWE, SPORTOWO - REKREACYJNE PRZY UL. WYSZYŃSKIEGO 30 OBOK BUDUJĄCEGO SIĘ BASENU, ŁOMŻA, 600-998-322.

DOMEK Pietrasze pracującym, uczniom. (85)676-24-69

KAWALERKĘ, (85)716-80-04.

MIESZKANIE 3-pok., 694-717-678 .

NOCLEGI studentom już od 35 zł/osoba. Hotel Turkus, Al. Jana Pawła II 54, Białystok, (85)662-81-00

NOCLEGI studentom już od 35 zł/osoba. Kompleks „Nad Zalewem", Wasilków, (85)718-52-40

NOCLEGI studentom już od 35 zł/osoba. Pokoje gościnne przy Podlaskim Centrum Medycznym, ul. Transportowa 4, Białystok, (85)745-51-58

NOCLEGI studentom już od 35 zł/osoba. Zajazd Dworek, Choroszcz, (85)719-23-33

NOCLEGI studentom już od 35 zł/osoba. Zajazd Leśny, Czarna Białostocka, (85)710-19-88

NOCLEGI studentom już od 35 zł/osoba. Zajazd Wiking (85)743-69-51

WYNAJMĘ klimatyzowane pomieszczenie na działalność biurową lub handlową o pow. ok. 140 m2. I piętro, CH FASTY Białystok, ul. Przędzalniana 60, cena netto 15,70 zł/m2 plusmedia. Kontakt, tel. 602 607 982.

UBEZPIECZENIA

UBEZPIECZENIA - wszystkie, w tym rolne z dopłatą Skarbu Państwa, bardzo niskie ceny, tel. 86/216-48-66, 29/760-01-99, 501-65-22-08.

NAUKA

KURSY

AUTOMOBILKLUB - prawo jazdy, (085)732-76-85.

TURYSTYKA

***BELGIA,** Holandia, Niemcy -niedziela, poniedziałek - DVD, klimatyzacja - 602-664-771, (85)747-00-01.

ANTWERPIA, Belgia, Holandia, środa, piątek, sobota, niedziela, video, klima. 608-835-822, (85)662-16-00.

BELGIA, Holandia- środa, piątek sobota, niedziela, DVD- szybko, mercedesem, tel. 696-250-258.

BELGIA- sobota wieczór, niedziela. 604-855-461.

BELGIA, Holandia czwartek -środa, 502-701-966.

BELGIA, Holandia, sobota, wtorek, 602-176-530.

BELGIA, Holandia, środa, piątek, sobota 503-136-520

HOLANDIA Belgia, piątek wtorek, tel. 518-349-303.

SZTOKHOLM -piątek. Tel. 602-571-991.

BIZNES

SPRZEDAŻ sp.z o.o Tanio 519395616.

KREDYTY

KREDYTY do 500.000 zł bez zabezpieczeń! (Konsolidacja jedna niższa rata do 50%!) (85)744-58-20, 505-511-044.

KREDYTY hipoteczne, konsolidacje, Tel. 781-993-423.

PO¯YCZKI

CHWILÓWKA -wystarczy dowód osobisty, tel. (515)048-900.

POŻYCZKA 500 zł, natychmiastowa, całe województwo, bez zaświadczeń, tel. (85)732-30-22.

POŻYCZKA miesięczna, minimum formalności wypłata natychmiast. Korzystna oferta, ubezpieczenia asistance dla kredytobiorcy, tel. 600-700-304.

POŻYCZKA na dowolny cel, do 4000 zł, bez BiK, Dzwoń , tel. (791)500-428.

RÓ¯NE

KUPIÊ

BRZOZA, dąb, grab, olcha, jesion, 661-921-290.

KAŻDĄ ilość drewna poniżej 50 zł/m. 603-128-033

KUPIĘ drewno papierówka, tel. 728-998-381.

LAS, papierówkę, wycinka, tel. 694-426-665.

SOSNĘ, świerk, brzozę, olchę, dąb, 608-713-032.

SOSNĘ, świerk, tel. 694-426-665.

ZŁOM i samochody na złom, 603-128-091.

SPRZEDAM

BRYKIET- Dąb 359 zł/t, drewno rozpałkowe 49 zł/mp, węgiel polski, od 619zł/t, +vat, tel. 691-722-812.

BRYKIET- dąb- 9,79/25kg, drewno rozpałkowe 49 zł/mp, węgiel polski od 9,79/20kg, środki do czyszczenia kominów 1,59 szt. +VAT. 691-722-812.

BRYKIET z torfu, tanio. Tel. 502-539-182.

DREWNO kominkowe z dowozem, Białystok, okolice, 607-832-874, (85)718-46-71.

EKOGROSZEK, groszek, pieklorz - kopalnia Chwałowice, tel. (86)275-50-90.

EKO-GROSZEK. worki. 550 zł/t. Grajewo. 791-062-892

GARAŻE- blaszaki, najtaniej! Raty! www.blaszaki.com, (89)542-83-71, (58)762-95-12, (18)334-08-10.

TARCICA dębowa gr.3cm, 5cm, 400zł, (85)737-57-08.

WÓZ metalowy do drzewa, 2.600zł, 664-042-982.

INNE

KIEROWCA dla VIP-ów, tel. 662-816-271.

ZDROWIE

GINEKOLOG

GABINET ginekologiczny, Lipowa 6, 602-170-344.

GINEKOLOG bezzabiegowo, tel. 666-265-373.

PSYCHIATRA

ALKOHOLOWE odtrucia (także domowe). Kroplówki, nerwice, depresja. Terapia (NFZ). NZOZ -VIRTUS, Antoniuk Fabr. 10 Białystok, tel. (85)661-53-33.

CENTRUM PSYCHIATRYCZNE - DR CHOROSZUCHA. NERWICE, DEPRESJE, ALKOHOLOWE ODTRUCIA, ZABURZENIA SEKSUALNE. PODLEŚNA 16, 85/732-77-35.

ODTRUCIA alkoholowe -profesjonalnie, dyskretnie -także domowe, tel. 604-847-051.

BIOTERAPIA

RZUĆ palenie, Starobojarska 8, tel. (85)743-23-29.

AUTOMOTO

CZÊCI

❑ **SPRZEDAM**

BURTY stalowe do przyczep ciężarowych, od 150zł, 605-129-436.

MASZYNY I URZ¥DZENIA

SPRZEDAM

ŁADOWARKĘ czołową MZG-40, 11.000zł, 664-042-982.

MYJKA na gorącą wodę (2000), 3.600zł, 696-216-495.

WÓZEK widłowy 2t., bliźniaki, 7.500zł, 663-460-468.

MATERIA£Y BUDOWLANE

SPRZEDAM

KROKWIE 6 m (14x14 cm). k/Grajewa. (86)273-51-46

S.P.B.W w Sokłóce oferuje wyroby betonowe: beton towarowy, bloczki, kręgi, pokrywy, itp. Ceny promocyjne- po kosztach produkcji, (85)711-22-94, 508-186-440.

US£UGI

AUTOMOTO

AUTOHOLOWANIE 24 h busy, maszyny rolnicze, 502-567-804, 509-337-171, (85)743-38-81.

TYNKARSKIE

TYNKI agregatem, Suwałki, okolice, 510-412-369.

TYNKI tradycyjne agregatem. 501-668-168.

BUDOWA, REMONT

ADAPTACJA poddaszy, remonty, glazura, terakota i ocieplenia budynków,Suwałki, okolice,510-412-369..

BUDOWA budynków, tel. 785-199-873.

BUDOWA domów, obór, usługi koparką. 600-506-507.

CYKLINOWANIE, schody, układanie, tel. 668-779-593.

GLAZURA, szpachlowanie, wykończenia. 502-755-810.

GLAZURA, terakota. 518-868-303.

GLAZURY, kominki, remonty. Solidnie, 504-353-517.

KLINKIER, budowlane, remontowe, 663-225-777.

KOMINKI -montaż, sprzedaż- tanio, 791-234-024.

ŁAZIENKI, glazura, panele, malowanie, 606-501-572.

MALOWANIE, szpachlowanie, 668-141-137.

MALOWANIE, szpachlowanie, niedrogo. 500-454-999.

MALOWANIE, szpachlowanie, remonty, 600-249-111.

MALOWANIE, szpachlowanie, remonty. 665-063-930.

POLBRUK, granit, kompleksowo, tel. 605-371-441.

POLBRUK, tanio, solidnie. 506-920-373.

POSADZKI agregatem od 9 zł/mkw, 509-894-878.

POSADZKI agregatem, solidnie. 508-724-359.

POSADZKI agregatem, tel. 604-400-174.

POSADZKI agregatem, tel. 785-199-873.

PRZYDOMOWE oczyszczalnie ścieków. 601-176-431.

REMONTY i wykończenia. 508-680-760.

REMONTY, 603-424-784.

REMONTY, regipsy, Suwałki, tel. 508-662-776.

STUDNIE abisynki, głębinowe, solidnie!, 504-320-592.

STUDNIE głębinowe tanio, sprawdź!, tel. 600-772-149.

STUDNIE, pompy ciepła. 0604-651-727.

SZAMBA betonowe od 3000 l wodoszczelne z atestem z dowozem i montażem, 501-408-363.

TYNKI agregatem, tel. 785-199-873.

TYNKI tradycyjne i elewacje. 500-171-349.

WYRYWANIE karczy, prace melioracyjne, kopanie stawów, wykopy, rozbiórki, 602-520-783.

CYKLINOWANIE

CYKLINOWANIE KOMPLEKSOWO, 798-965-039.

CYKLINOWANIE układanie profesjonalne, 607-321-675

PARKIETY- układanie, cyklinowanie, renowacja, barwienie. Schody- wyrób montaż, 695-141-226.

PODŁOGI -SPRZEDAŻ, UKŁADANIE, (85)667-12-03.

HYDRAULICZNE

PRZYŁĄCZA, instalacje sanitarne. 668-401-313.

MEBLE

KUCHNIE, przedpokoje, schody, itp. 668-147-876.

NAPRAWA RTV

NAPRAWA RTV i LCD, (85)661-76-31, 602-120-966.

OKNA I DRZWI

ATESTOKNA tanio. Handlowa 7. (85)652-70-71.

BIAŁOSTOCKA Fabryka Okien, ul.Pogodna 22, ekspresowe terminy,profesjonalny montaż, serwis gwarancyjny, obsługujemy odbiorców detalicznych, pomiar i wycena gratis, e-mail:handel@bfo.com.pl tel. (85)7422008.

OKNA PCV, najniższe ceny w mieście, profesjonalny montaż. (85)746-14-46, 600-380-772, 602-488-413

OKNA, drzwi, solidnie. www.atros.pl, (85)744-42-22.

DACHY

KRYCIE dachów -tanio. 602-333-644.

KRYCIE, więźba, budowa poddaszy. Elewacje, ocieplenie domów, Suwałki, okolice, 501-564-471.

MALDACH malowanie dachów, tel. 668-141-137.

PAPĄ termozgrzewalną, solidnie, 516-321-649.

POKRYCIA dachowe +materiały, tel. 692-325-645.

WIĘŹBY, skomplikowane krycie, 602-777-760.

ŒLUSARSKIE

KOWALSTWO, balustrady, ogrodzenia, (85)741-96-56.

RUSZTOWANIA W-skie, usługi ślusarskie, 509-996-538.

TRANSPORT

WYKOPY minikoparką, tel. 513-842-456.

AUTOLAWETA do 4t. 601-735-558.

PRZEWÓZ busów i maszyn do 4t. 691-722-812.

INNE

LIMUZYNA do wynajęcia, 662-662-322.

NAGROBKI granitowe, wystawa Boguszewo 7, wyprzedaż. 601-924-904.

BARIERY przeciwśniegowe producent 504-080-843.

ROLNICTWO

NAPRAWY ciągników, silników i osi. 607-607-679.

IMPREZY OKOLICZNOŒCIOWE

WESELA, imprezy okolicznościowe - wędliny wiejskie, profesjonalnie, Sokółka, 508-764-921.

MATRYMONIALNE

BIURA MATRYMONIALNE

MARIAŻ, tel. (85)675-13-15, 604-167-379.

ZLEĆ OGŁOSZENIE DROBNE

do Gazety Współczesnej

SMS-em

Jak zlecić ogłoszenie?

1. Wpisz w telefonie komórkowym dowolnej sieci SMS-a z treścią ogłoszenia. Zacznij od podania kodu złożonego z nazwy naszej gazety, czyli WSP i numeru rubryki, w której ma się znaleźć ogłoszenie, np. 01, a dalej - po kropce - jego treść. Całość powinna wyglądać tak (prosimy nie używać polskich znaków): **WSP09.Kupie mieszkanie, tel. 123456**
2. Wyślij SMS-a z treścią ogłoszenia pod numer 91968. Każdorazowe przesłanie SMS wiąże się z naliczeniem opłaty przez operatora w wysokości **23,18 PLN z VAT** (19 PLN + VAT).
3. Otrzymasz potwierdzenie przyjęcia ogłoszenia z naszego Biura Reklamy, które sprawdzi czy jest ono zgodne z zasadami określonymi w regulaminie
4. Twoje ogłoszenie znajdzie się w Gazecie Współczesnej w najbliższym możliwym terminie.
5. Wiadomość SMS pod numer 91968 może być przesłana przez Ogłoszeniodawcę raz na 15 minut.
6. Dozwolona liczba znaków w SMS-ie (wraz ze spacjami i interpunkcją) nie może przekroczyć 130 znaków.
7. Regulamin wysyłania i publikowania ogłoszeń przez SMS dostępny jest na stronie internetowej www.wspolczesna.pl



Wykaz rubryk - ogłoszeń SMS

01 Praca/zatrudnię
02 Praca/szukam pracy
03 Automoto/kupię
04 Automoto/sprzedam
05 Automoto/inne
06 Automoto/inne
07 Nauka
08 Nieruchomości/sprzedam
09 Nieruchomości/kupię
10 Nieruchomości/poszukuję
11 Nieruchomości/zamienię
12 Nieruchomości/wynajmę
13 Nieruchomości/stancje
14 Komputery
15 Turystyka
16 Zwierzęta
17 Biznes
18 Rolnictwo/sprzedam
19 Rolnictwo/kupię
20 Różne/sprzedam
21 Różne/kupię
22 Różne/inne
23 Maszyny i urządzenia
24 Materiały budowlane
25 Życzenia
26 Zakupy
27 Zdrowie
28 Usługi

Fachowcy z Twojego regionu!



SPRAWDŹ

regiofirma.pl

co murarz

np. firma budowlana

gdzie podlaskie Białystok

np. lubelskie Zamość

GAZETA WSPÓŁCZESNA

szukaj »

ZDROWO

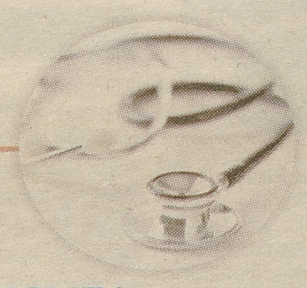

W ŚRODĘ

W GAZECIE WSPÓŁCZESNEJ

SZAFY INDECO

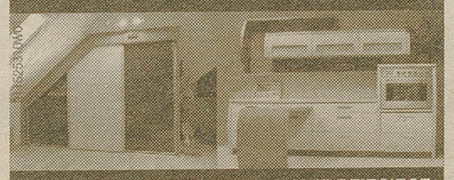

KUCHNIE ▪ GARDEROBY ▪ POKOJE DZIECIĘCE

IMEX www.imex.bialystok.pl

Wasilkowska 22c, tel. 675 01 90
Hurtowa 9, tel. 742 66 70
Sokółka, Grodzieńska 37 (llp.)
wejście z tyłu budynku
tel. 515 32 00 09, 512 04 30 22

MEBLE DO WŁASNEGO MONTAŻU

LICYTACJA

Naczelnik Urzędu Skarbowego w Łomży podaje do publicznej wiadomości, że w dniu 28.10.2010 r. o godz. 10.30 w Urzędzie Skarbowym w Łomży ul. Kaktusowa 6 pok. 1 celem uregulowania należności na rzecz NUS w Łomży odbędzie się pierwsza licytacja ruchomości:

1. samochód osobowy Mercedes Benz 300D nr rej. BL 13441, rok prod.1993, nr dowodu rej. DR/BAG1078596 - wartość szacunkowa: 7600 zł

Cena wywoławcza wynosi 3/4 wartości szacunkowej.

Powyższą ruchomość można oglądać w dniu licytacji w godz. 9.45-10.15 na parkingu strzeżonym Łomża ul. Spółdzielcza 9-19. Osoby przystępujące do przetargu ruchomości obowiązane są do wpłacenia organowi egzekucyjnemu wadium w wysokości 1/10 ceny szacunkowej w dniu licytacji do chwili jej rozpoczęcia.

Dodatkowe informacje można uzyskać pod nr. telefonu (086) 215-08-19.

A186210w02

KOMUNIKAT

OGŁOSZENIE

Ośrodek Sportu i Rekreacji w Suwałkach
ul. Wojska Polskiego 2
16-400 Suwałki
Informuje o lokalach przeznaczonych do wynajmu w trybie przetargowym:

Pomieszczenia w nowopowstającym Aquaparku przy ul. Papieża Jana Pawła II 7

nr ogłoszenia	nazwa	metraż	przeznaczenie
1/10/2010	"SKLEP"	16,1 m^2	sklepik z art. sportowymi
2/10/2010	"BAR"	143,2 m^2	bar suchy i mokry
3/10/2010	"CENTRUM ZABAW DZIECIECYCH"	136,1 m^2	aneks rekreacyjny dla dzieci wraz z mini cafe komputer
4/10/2010	"ODNOWA REHABILITACYJNO-LECZNICZA"	323,4 m^2	gabinety rehabilitacyjno-lecznicze
5/10/2010	"GABINET KOSMETYCZNY"	40,1 m^2	gabinet kosmetyczny
6/10/2010	"SALE REKREACYJNO-SPORTOWE"	350,3 m^2	siłownia, fitness

Bliższe informacje na tablicach ogłoszeń Urzędu Miasta Suwałki oraz w siedzibie OSIR, jak również na stronach internetowych:

www.osir.suwalki.pl

http://bip.um.suwalki.pl

oraz pod nr telefonu 087 566 32 82.

A136110w04

OGŁOSZENIE O LICYTACJI LOKALU MIESZKALNEGO STANOWIĄCEGO ODRĘBNĄ NIERUCHOMOŚĆ

Komornik Sądowy przy Sądzie Rejonowym w Ełku Eliza Edyta Kamińska (tel. (87) 621 21 11) ogłasza,że dnia:

10 listopada 2010 r. o godz. 12:00

w Kancelarii Komornika mającego siedzibę w Ełku przy ul. Mickiewicza 9B, odbędzie się

PIERWSZA LICYTACJA

lokalu mieszkalnego stanowiącego odrębną nieruchomość, składającego się z 2 pokoi, kuchni, łazienki, przedpokoju o pow. 50,63 m2 wraz z udziałem w nieruchomości wspólnej opisanej w

KW OL1E/00008769/7

położonego: **19-300 Ełk, ul. Armii Krajowej 47/29,**

dla którego **Sąd Rejonowy w Ełku Wydział Ksiąg Wieczystych**

prowadzi księgę wieczystą o numerze **KW OL1E/00012674/5.**

Suma oszacowania wynosi **135 900,00 zł,** zaś cena wywołania jest równa **3/4** sumy oszacowania i wynosi **101 925,00 zł.**

Licytant przystępujący do przetargu powinien złożyć rękojmię w wysokości 1/10 sumy oszacowania, tj. **13 590,00 zł** w gotówce, może być również złożona w książeczce oszczędnościowej zaopatrzonej w upoważnienie właściciela książeczki do wypłaty całego wkładu, stosownie do prawomocnego postanowienia sądu o utracie rękojmi.

Rękojmię można uiścić także na konto komornika:

Powszechna Kasa Oszczędności Bank Polski SA Centrum Rozliczeniowe Banku

19 1020 1332 0000 1102 0620 9938

Zgodnie z przepisem art. 976 §1 kpc w przetargu nie mogą uczestniczyć osoby, które mogą nabyć nieruchomość tylko za zezwoleniem organu państwowego, a zezwolenia tego nie przedstawiły oraz inne osoby wymienione w tym artykule.

Szczegółowych informacji udziela Komornik pod nr tel. (87) 621 21 11

www.dawro.pl

1350610Z01-B

STREFABIZNESU

Przetargi i komunikaty

teraz znajdziesz w Internecie

www.podlaskie.strefabiznesu.pl

OGŁOSZENIE O LICYTACJI NIERUCHOMOŚCI

Komornik Sądowy przy Sądzie Rejonowym w Ełku Eliza Edyta Kamińska (tel. (87) 621 21 11) ogłasza, że dnia:

10 listopada 2010 r. o godz. 12:15

w Kancelarii Komornika mającego siedzibę w Ełku przy ul. Mickiewicza 9B, odbędzie się

DRUGA LICYTACJA NIERUCHOMOŚCI

stanowiącej: **nieruchomość gruntowa niezabudowana obejmująca działkę o nr geod. 339/2 o pow. 0,3100 ha**

położonej: **19-321 Nowa Wieś Ełcka,**

dla której Sąd Rejonowy w Ełku Wydział Ksiąg Wieczystych

prowadzi księgę wieczystą o numerze **KW OL1E/00016706/7.**

Suma oszacowania wynosi **52 000,00 zł,** zaś cena wywołania jest równa **2/3** sumy oszacowania i wynosi **34 666,67 zł.**

Licytant przystępujący do przetargu zobowiązany jest złożyć rękojmię w wysokości 1/10 sumy oszacowania, tj. **5 200,00 zł** w gotówce, może być również złożona w książeczce oszczędnościowej zaopatrzonej w upoważnienie właściciela książeczki do wypłaty całego wkładu, stosownie do prawomocnego postanowienia sądu o utracie rękojmi.

Rękojmię można uiścić także na konto komornika:

Powszechna Kasa Oszczędności Bank Polski SA Centrum Rozliczeniowe Banku

19 1020 1332 0000 1102 0620 9938

Zgodnie z przepisem art. 976 §1 kpc w przetargu nie mogą uczestniczyć osoby, które mogą nabyć nieruchomość tylko za zezwoleniem organu państwowego, a zezwolenia tego nie przedstawiły oraz inne osoby wymienione w tym artykule.

Szczegółowych informacji udziela Komornik pod nr tel. (87) 621 21 11

www.dawro.pl

1350610Z01-C

CO, GDZIE, KIEDY

993 – POG. ENERGETYCZNE
992 – POG. CIEPŁOWNICZE
112 – TELEFON ALARMOWY
999 – POG. RATUNKOWE
998 – STRAŻ
997 – POLICJA

www.wspolczesna.pl

BIAŁYSTOK

TELEFONY DYŻURNE

Pogotowie Ratunkowe - 9790, 999, 0-85-65-26-714; Policja - 997; **Straż Pożarna** - 998; **Pogotowie Gazowe** - 992; **Pogotowie Ciepłownicze** - 993; **Pogotowie Energetyczne** - 991; **Pogotowie Wodno-Kanalizacyjne** - 994; **Pogotowie Weterynaryjne** - 9283; **Pogotowie Opiekuńcze** - 85-741-68-46; **Informacja Medyczna** - 9439; **Łączenie Międzynarodowe** - 9051; **Łączenie Międzymiastowe** - 9050; **Biuro Numerów** - 118913; **Straż Miejska - dyżurny** - 85-742-93-58, 85-742-93-59; **Biuro Napraw Telefonów** - 9393; **Informacja o Usługach** - 9434.

SŁUŻBA ZDROWIA

Informacja Medyczna - 19439; **Ambulatorium Pogotowia**, ul. Polska 89; Pediatryczne - czynne w dni robocze w godz. 19-7, w wolne soboty w godz. 15-7, w niedziele i święta w godz. 7-7. - **Internistyczne** - czynne codziennie przez całą dobę. **Gabinety zabiegowe:** - Internistyczny dla dorosłych - czynny codziennie przez całą dobę. - **Gabinet dla dzieci** - czynny w dni robocze w godz. 19-7, w wolne soboty w godz. 15-7, w niedziele i święta w godz. 7-7. - **Ambulatorium Chirurgiczne dla dorosłych**, ul. Białówny 11, tel. 85-746-00-10. - **Ambulatorium Chirurgii Dziecięcej**, ul. Wołodyjowskiego 3a, tel. 85-742-59-60. **„Hospicjum" Dom Opatrzności Bożej**, ul. Świętojańska 1c, tel. 85-74-15-607 - czynny cała dobę.

DYŻURY NOCNE APTEK (całodobowo)

ul. Suraska 2, tel. 85-742-04-53, ul. Mickiewicza 27, tel. 85-73-23-024.

SZPITALE DYŻURY CODZIENNE

Wojewódzki Szpital Zespolony im. J. Śniadeckiego, ul. M. Skłodowskiej-Curie 26, tel. centr. 85-74-88-100 - dyżuruje rehabilitacja oraz oddziały dziecięce: chirurgia, reanimacja, laryngologia. **Wojewódzki Szpital Specjalistyczny im. K. Dłuskiego**, ul. Żurawia 14, tel. 85-7409-500 dyżurują oddziały dla dorosłych: neuroinfekcji i chorób pasożytniczych (tel. 85-7409-518), dermatologiczno-wenerologiczny (tel. 85-74-09-565 lub 85-74-09-575), obserwacyjno-zakaźny (tel. 85-7409-478), chorób wątroby (tel. 85-7409-488), stacja dializ (tel. 85-7409-471); dla dzieci - choroby płuc i gruźlicy dla dzieci (tel. 85-7409-507). **Klinika Perinatologii i Położnictwa SPSK AM**, ul. M. Skłodowskiej-Curie 24, tel. 85-742-11-48 - dyżuruje położnictwo. **Białostocki Ośrodek Onkologiczny**, ul. Ogrodowa 12, tel. cent. 85-66-46-711.

OSTRE DYŻURY

CHIRURGIA I ORTOPEDIA, CHOROBY WEWNĘTRZNE, REANIMACJA, LARYNGOLOGIA, OKULISTYKA, KARDIOLOGIA (OIOK), NEUROLOGIA, POŁOŻNICTWO I GINEKOLOGIA, DZIECIĘCE: WEWNĘTRZNY, NEUROLOGIA, REHABILITACJA - **SP ZOZ Wojewódzki Szpital Zespolony.** KARDIOLOGIA INWAZYJNA - **SP Szpital Kliniczny, tel. 85-746-80-00**. ZAKAŹNY DOROSŁYCH - 85 740 94 78, 85 740 94 77, NEFROLOGIA - 85 740 94 60, DERMATOLOGIA - 85 740 95 75, GRUŹLICA DZIECIĘCA - 85 740 95 05, 85 740 95 07. DZIECIĘCE: ONKOLOGIA, REANIMACJA, OTOLARYNGOLOGIA, OKULISTYKA, CHIRURGIA, ORTOPEDIA, WEWNĘTRZNY, NEUROLOGIA, DZIECIĘCY OBSERWACYJNO-ZAKAŹNY - **Wojewódzki Szpital Specjalistyczny im. K. Dłuskiego, ul. Żurawia 14.** DZIECIĘCE: ONKOLOGIA, REANIMACJA, DZIECIĘCE: OTOLARYNGOLOGIA, REANIMACJA, OKULISTYKA, CHIRURGIA, ORTOPEDIA - **Samodzielny Dziecięcy Szpital Kliniczny, ul. Waszyngtona 17, Izba Przyjęć, tel. 85-745-07-47.** GRUŹLICA DOROSŁYCH - **Spec. ZOZ Gruźlicy i Chorób Płuc.**

KINA > BIAŁYSTOK

FORUM

(tel. 85-742-23-70) Białystok, ul. Legionowa 5

tytuł	godzina
Jej droga	13.00

bilety 13 zł oraz bilet „Rodzinny" /min. 3 os. - 11 zł od os./.

Pokaz archiwalnego filmu Jewish Luck + muzyka na żywo „orkiestra klezmerska" Cukunft, godz. 19.00, bilety: 10 zł.

KINO HELIOS

Galeria Biała, ul. Czesława Miłosza 2, (tel. 85 710 81 90), www.heliosnet.pl

tytuł	godzina
Zemsta futrzaków	10.00, 12.45, 14.45, 16.45, 18.45.
Essential killing	12.00, 14.00, 16.00, 18.00, 20.00, 22.00.
Chrzest	11.00, 13.00, 15.00, 17.00, 19.00, 21.00.
Social Network	11.00, 13.30, 16.00, 18.30, 21.00.
Red	13.00, 15.15, 17.30, 19.45, 22.00.
Śluby panieńskie	9.30, 11.45, 15.00, 17.15, 19.30, 21.45.
Dorian Gray	18.15, 20.30.
Jedz, módl się, kochaj	17.45, 20.15.
Street Dance	10.30, 15.30, 20.45.
Karate Kid	9.00, 12.30.
Ostatni władca wiatru	10.45.
Żółwik Sammy	9.00, 10.45, 12.30, 14.15, 16.15.

Bilety: pn.-czw. normalny - 18 zł, ulgowy - 16 zł, pt.-ndz. normalny - 21 zł, ulgowy - 18 zł.

KINO HELIOS

Galeria Alfa, ul. Świętojańska

tytuł	godzina
Aż po grób	11.30, 16.00, 18.15, 20.30.
Paranormal Activity 2	14.00, 16.00, 18.00, 20.15, 22.15.
Pozwól mi wejść	12.15, 15.00, 19.30, 21.45.
Zemsta futrzaków	9.15, 11.00, 13.00, 17.15.
Legendy Sowiego Królestwa 3D	9.00, 11.00, 13.00, 15.00, 17.00.
Pirania 3D	19.00, 21.00.
The Social Network	12.30, 15.00, 17.30, 20.00, 22.30.
Red.	13.45, 16.16, 18.45, 21.00.
Śluby panieńskie	9.15, 11.30, 14.00, 16.15, 18.30, 20.45.
Karate Kid	9.30.
Biała i Strzała podbijają kosmos	10.15.
Żółwik Sammy	9.45, 11.45, 14.30.

Bilety: pn.-czw. normalny - 18 zł, ulgowy - 16 zł, pt.-ndz. normalny - 21 zł, ulgowy - 18 zł.

TEATRY > BIAŁYSTOK

BIAŁOSTOCKI TEATR LALEK, ul. Kalinowskiego 1, 742-50-31, www.btl.bialystok.pl

Nagi król, godz. 9.00.

CDN, godz. 11.00.

TEATR DRAMATYCZNY im. Aleksandra Węgierki, ul. Elektryczna 12, tel. 85 74 99 196 sekretariat@dramatyczny.pl

Ballady i romanse, godz. 10.00, scena: duża. Cena: bilet normalny 20 zł, ulgowy 16 zł, szkolny 14 zł.

Czas trwania spektaklu: ok 90 min.

Trzy razy łóżko, godz. 20.00, Scena: foyer. Cena: bilet 30 zł. Czas trwania spektaklu: 70 min.

KINA > BIAŁOSTOCCZYZNA

kino	tytuł	godzina
Sokółka SOKÓŁ	Ryś i spółka	brak

KINA > SUWALSZCZYZNA

kino	tytuł	godzina
Suwałki CINEMA LUMIERE	Śluby panieńskie	11.00, 13.45, 18.15
	Red	16.00, 20.30
	Pirania 3D	12.00, 21.00
	Żółwik Sammy 3D	14.00
	Legendy Sowiego Królestwa 3D	11.15, 13.15, 15.15, 17.15
	Chrzest	15.45, 19.15
	Jedz, módl się i kochaj	17.30, 20.15
	Kino Konesera: Czeski błąd	18.00
Augustów ISKRA	Legendy Sowiego Królestwa 3D	15.00
	Śluby panieńskie	17.00, 19.30

KINA > MAZURSKIE

kino	tytuł	godzina
Ełk POLONIA	Śluby panieńskie	17.30
	Wall Street: Pieniądz nie śpi	19.30

KINA > ŁOMŻYŃSKIE

kino	tytuł	godzina
Łomża MILLENIUM	Śluby panieńskie	17.30
	Wall Street: Pieniądz nie śpi	19.30

KINA > OSTROŁĘCKIE

kino	tytuł	godzina
Ostrołęka Jantar	Śluby panieńskie	16.00, 18.00
	Święty interes	20.00



▲ **StreetDance 3D**
Taneczny, Wielka Brytania, 2010
▲ **reż.: Max Giwa, Dania Pasquini**
▲ **wyk.:** Charlotte Rampling,
Carly, tancerka street dance, zakochana jest w super tancerzu Jay'u. Kiedy Jay oznajmia, że porzuca ich taneczną ekipę i odchodzi, świat Cartly wali się w gruzy....
▲ **Kino:** Cinema Lumiere w Suwałkach, Millenium w Łomży, Helios w Białymstoku, Jantar w Ostrołęce.



▲ **Karate Kid**
Akcja, Familijny, USA, 2010
▲ **reż.:. Harald Zwart**
▲ **wyk.:** Jaden Smith, Jackie Chan,
11-letni Dre Parker i jego mama przeprowadzają się do Pekinu. Dre bardzo stara się dostosować do nowych warunków, wkrótce jednak popada w konflikt z jednym z największych 'twardzieli' w szkole. W tym samym czasie, pan Han, konserwator budynku, w którym mieszka chłopiec oraz emerytowany instruktor karate ukradkiem przygląda się zmaganiom Dre...
▲ **Kino:** Helios w Białymstoku, Cinema Lumiere w Suwałkach.



▲ **Święty interes**
Komedia, Polska, 2010
▲ **reż.: Maciej Wojtyszko**
▲ **wyk.:** Piotr Adamczyk, Adam Woronowicz, Patricia Kazadi,
Komedia o dwóch braciach Leszku i Janku, zaczyna się w momencie, gdy obaj przyjeżdżają do rodzinnej wsi na pogrzeb dawno niewidzianego ojca. Na miejscu okazuje się, że ojciec cały majątek pozostawił w spadku fundacji im. Jana Pawła II. Ta wiadomości doprowadza braci do szału. Na pomysł, jak powetować sobie finansową stratę, wpadają, gdy odnajdują w stodole stary samochód...
▲ **Kino:** Polonia w Ełku, Dom Kultury w Grajewie, Helios w Białymstoku.



▲ **Resident Evil: Afterlife 3D**
Wielka Brytania, Niemcy, USA, 2010
▲ **reż.:. Paul W.S. Anderson**
▲ **wyk.:** Milla Jovovich
Akcja filmu rozpoczyna się cztery lata po tym, jak zaprojektowany przez Umbrella Corporation wirus T mający zwalczać choroby układu nerwowego i te związane ze starzeniem, wymyka się jego twórcom spod kontroli. Efektem ubocznym wirusa jest zdolność do reanimacji martwych komórek i przemiany ich właścicieli w wygłodniałych zombie. Świat zamienił się w koszmarne pole walki, na którym zombie polują na pozostałych przy życiu ludzi.
W najnowszym filmie, widzowie odnajdują wyposażoną w nadludzkie umiejętności Alice w Japonii, gdzie dowodzi ona armią własnych klonów walcząc przeciwko szefowi Umbrella Corporation...
▲ **Kino:** Cinema Lumiere w Suwałkach, Helios w Białymstoku.

BIAŁOSTOCCZYZNA

SŁUŻBA ZDROWIA

BIELSK PODLASKI Szpital, ul. Kleszczelowska 1, izba przyjęć - tel. (85) 833-27-50. **CZARNA BIAŁOSTOCKA** Przychodnia Rejonowa, ul. Torowa 1, tel. 85-710-19-99, 85-710-39-03. **HAJNÓWKA SPZOZ**, ul. Lipowa 190, fax 85-684-26-79, **Centralna Izba Przyjęć**, tel. 85-682-92-47, **ŁAPY** Szpital, Korczaka 23, tel. 85-715-28-36, 85-715-28-31; SPZOZ, Korczaka 2, 85-715-28-32, 85-715-28-33. **MOŃKI** Pogotowie, tel. 85-716-23-67; SP ZOZ centrala: 85-716-24-07, 85-716-25-52, 85-716-25-92, 85-716-26-50; **SOKÓŁKA** SPZOZ, ul. Sikorskiego 40, tel. 85-722-04-63; Niepubliczny ZOZ Przychodnia nr 1 „Medyk", ul. Piłsudskiego 9a, tel. 85-711-26-69; Niepubliczny Pielęgniarski ZOZ „Panaceum", ul. Piłsudskiego 9a, tel. 85-711-26-69; Niepubliczny Zakład Medycyny Szkolnej „SZKOL-MED", ul. Mickiewicza 2a, tel. 85-711-25-74; Niepubliczny ZOZ Przychodnia Stomatologiczno-Lekarska E&B Falkowscy, ul. Piłsudskiego 9a, tel. 85-711 90 66; Niepubliczny ZOZ „VITA" SC, ul. Sikorskiego 40, tel. 85-722-05-07; Niepubliczny ZOZ „PRO-MED", ul. Sikorskiego 40, tel. 85-722-04-72. **SIEMIATYCZE** SPZOZ, ul. Szpitalna 8, tel. 85-655-22-00, **SUPRAŚL** Przychodnia Rejonowa, ul. Dolna 2, tel. 85-718-35-23. **WASILKÓW** Przychodnia Rejonowa, ul. Kryńska 32, tel. 85-716-53-33.

TELEFONY ALARMOWE

HAJNÓWKA Policyjny telefon zaufania, tel. 85-682-50-55, **MOŃKI** Policja 997, tel. 85-716-22- 81. **SOKÓŁKA** Komenda Powiatowa Policji, tel. 85-711-02-12; Komenda Powiatowa Państwowej Straży Pożarnej, tel. 85-711-22-54.

RZECZNIK PRAW KONSUMENTA

BIELSK PODLASKI tel. 85-730-81-10 w. 42. **HAJNÓWKA** tel. 85-682-27-18 w. 112. **MOŃKI** tel. 85-716-61-00. **SIEMIATYCZE** tel. 85-655-27-11 w. 330. **SOKÓŁKA** tel. 85-711-08-76.

SUWALSZCZYZNA

TELEFONY INFORMACYJNE

AUGUSTÓW Informacja kolejowa 94-36; Informacja autobusowa 87-643-36-49; **SUWAŁKI** Informacja kolejowa 94-36; Informacja autobusowa 87-566-27-63; Biuro numerów 87-567-96-90; Biuro napraw telefonów 9696 (os. Północ), 914 (centrum).

TELEFONY ALARMOWE

AUGUSTÓW Policja 87-643-93-33; Straż Pożarna 998; Pogotowie Ratunkowe 999 lub 87-643-29-99; Pogotowie Energetyczne 991; SEJNY Policja 87-516-20-63; Straż Pożarna 998; Pogotowie Ratunkowe 999 albo -87-516-20-09; Pogotowie Energetyczne 87-516-20-87; Telefon Zaufania 87-517-33-33;
SUWAŁKI Policja 87-567-24-03; Straż Pożarna 87-567-82-09; Pogotowie Ratunkowe 999 albo 87-567-25-70; Pogotowie Ciepłownicze 87-566-42-56; Pogotowie Drogowe 87-566-42-87; Pogotowie Energetyczne 991; Pogotowie Gazowe 992; Pogotowie Opiekuńcze 87-566-25-9; Telefon Zaufania 988 albo 87-566-25-40.

ŁOMŻYŃSKIE

TELEFONY ALARMOWE

Pogotowie Ratunkowe - 999; Policja - 997, oficerowie dyżurni policji: **Grajewo** - 86-272-22-21, **Kolno** - 86-278-27-25, **Łomża** - 86-316-54-61, **Wysokie Mazowieckie** - 86-275-22-11, **Zambrów** - 86-271-23-01, Straż Pożarna - 998, Pogotowie Gazowe - 992, Pogotowie Ciepłownicze - 993, Pogotowie Energetyczne - 991, Pogotowie Wodno-Kanalizacyjne - 994, Pogotowie Drogowe - 96-37, Pogotowie Weterynaryjne - 983, Pogotowie Opiekuńcze 86 216-64-39; Telefon Zaufania AA 86- 215 07 77.

TELEFONY INFORMACYJNE

Biuro Napraw Telefonów - 96-96, Informacja PKP: **Grajewo** - 86-272-35-85, **Szepietowo** - 275-18-22, Informacja PKS: **Grajewo** - 86-272-25-01, **Kolno** - 86-278-23-55, **Łomża** - 86-218-55-54, **Wysokie Mazowieckie** - 86-275-21-44, **Zambrów** - 86-271-31-97.

SŁUŻBA ZDROWIA

Pogotowie Ratunkowe: **CIECHANOWIEC**, tel. 86-277-19-99; **GRAJEWO**, tel. 86-272-27-00; **KOLNO**, 86-278-21-09; **ŁOMŻA**, centrala - 86-216-62-15; **ZAMBRÓW**, tel. 86-271-28-27.

APTEKI

ŁOMŻA, Apteka leków gotowych i recepturowych, ul. ks. Anny 2, tel. 86-219-89-28, czynna pn.-sob. 9-19, niedz. 9-16. Apteka „MEDICA" - leki gotowe, recepturowe, termokosmetyki: ul. Kazańska 6/2, tel. 86-216-80-89, czynna poniedziałek-piątek, godz. 9-19, sobota, godz. 9-15.

MAZURSKIE

TELEFONY ALARMOWE

Pogotowie Ratunkowe 999; Policja 997; Straż Pożarna 998; Pogotowie Gazowe 992; Pogotowie Ciepłownicze 993; Pogotowie Energetyczne 991; Pogotowie Wodno-Kanalizacyjne 994; Pogotowie Drogowe 954.

SŁUŻBA ZDROWIA

Ełk Mazurskie Centrum Zdrowia, ul. Baranki 24, Izba Przyjęć, tel. 87-620-95-12, Pogotowie Ratunkowe, ul. Baranki 24, tel. 87-620-22-22, Ambulatorium Chirurgiczne, ul. Baranki 24, tel. 87-620-95-12, Szpital Wojskowy, ul. Kościuszki 28, tel. 87-621-67-10, Pogotowie Ratunkowe, ul. Toruńska 6a, tel. 87-610-22-22.
GIŻYCKO Szpital Powiatowy, ul. Warszawska 41, tel. 87-428-52-71; Pogotowie Ratunkowe, ul. Bohaterów Westerplatte 4, tel. 87-428-55-55.
GOŁDAP Szpital Miejski, ul. Słoneczna 7, tel. 87-615-02-75; Pogotowie Ratunkowe, ul. Słoneczna 9, tel. 87-615-02-75. OLECKO Szpital Powiatowy, ul. Gołdapska 1, tel. 87-520-22-95; Pogotowie Ratunkowe, ul. Gołdapska 1, tel. 999.

TELEFONY INFORMACYJNE

Biuro napraw telefonów 9696; Informacja PKP 9436; Informacja PKS: w **Ełku** 87-610-33-52, w Giżycku 87-428-50-87, w **Gołdapi** 87-615-02-94, w **Olecku** 87-520-26-13; w **Węgorzewie** 87-427-25-51.

TELEFON ZAUFANIA

EŁK - 87-621-64-44; **GIŻYCKO** - 87-428 2-73.

RZECZNIK PRAW KONSUMENTÓW

EŁK Powiatowy Rzecznik Praw Konsumentów, tel. 87-621-83-22. **OLECKO** Powiatowy Rzecznik Praw Konsumentów, tel. 87-520-24-75 wew. 7.

OSTROŁĘCKIE

TELEFONY ALARMOWE

OSTROŁĘKA Pogotowie Ratunkowe 999, 29-764-35-44; Policja 997; Straż Pożarna 998; Pogotowie Gazowe 992; Pogotowie Ciepłownicze 993; Pogotowie Energetyczne 991; Pogotowie Wodno-Kanalizacyjne 994.

TELEFONY INFORMACYJNE

Informacja PKP 29-760-26-81; Informacja PKS 29-764-41-88.

RZECZNIK PRAW KONSUMENTÓW

Ostrołęka - 29-764-20-79.

TELEFON ZAUFANIA

Dla skłóconych małżeństw (0-xxxx-22) 29-728-64-35; Niebieska Linia dla ofiar przemocy w rodzinie 0-800-12-00-02; Pomarańczowa Linia 0-800-14-00-68.

SŁUŻBA ZDROWIA

OSTROŁĘKA Informacja Pogotowia 29-764-35-44.

RADIO

> JARD

Wiadomości. 7.00-22.00 5 minut przed pełną godzin; Prognoza pogody. o równej godzinie (przez całą dobę) Fotoradary. 8.00 do 17.00 (1 minutę po pełnej godzinie); przegląd prasy. 7.20, 8.20, 9.20; Konkursy. 8.40, 10.40, 17.10; Poranek z Radiem Jard. 6.00-9.00; Program religijny. 6.10 w każdą niedzielę; Ciekawostki cenowe. 8.30, 10.30, 12.30, 6.30, 18.30, 20.30; Dzień z Radiem Jard. 9.00-16.00; Rozkowa dnia. 10.10 pon.-pt.; Ciekawostki motoryzacyjne. 10.30, 16.30, 20.30; Jak i gdzie przyjemnie spędzić czas. 7.30, 9.30, 11.30, 13.30,17.30, 19.30, 21.30; Informator medyczny. 11.40 w każdą niedzielę; Pozdrowienia ultrakrótkie. 12.00-14.00, 20.00-22.00; Audycja dla dzieci i młodzieży. 15.10 w każdą niedzielę; Wieczór z Radiem Jard. 16.00-22.00; Piosenki z Listy Przebojów Greatest Hits 18.00-19.00; Przegląd wydarzeń kulturalnych. 21.10 pon. pt.; Lista przebojów Greatest Hits.

> JARD 2

Stałe bloki programowe. 7-10 Poranek z Radiem Jard 2; 10-14 Dzień z Radiem Jard 2; 14-18 Popołudnie z Radiem Jard 2; 18-22 (24) Jard Mega SMS-Beat ; 22-7 Noc z Radiem Jard 2. muzyka non-stop. Stałe punkty programowe. Wiadomości codziennie od 8 do 18. minutę przed pełną godziną; Prognoza pogody. od 7 do 22. od 8 do 18 cztery minuty po pełnej godzinie, o 7 oraz od 19 do 22 minutę przed pełną godziną; Informacje dla kierowców. Od 8 do 18. trzy minuty po pełnej godzinie; Propozycje kulturalne. Jak i gdzie przyjemnie spędzić czas. Jard 2 poleca. 8.35, 10.35, 12.35, 14.35, 16.35, 18.30. Powerplay.

> BIAŁYSTOK

Wiadomości Radia Białystok co godzinę; Wiadomości Radia Białystok w skrócie: 6:30, 7:30, 14:30; Sport: 7.05, 8.05, 18.05; 20.05, 21.05; Ale jazda: 7:40, 8:40, 14:10, 15:40, 16:40; PIG: 8:30; 15:30 2:00 Raport dnia – wiadomości z regionu; 5:00 Nowy Dzień; 5:45 Leśne opowieści Simony Kossak; 5:52 Słowo o słowie; 7: 50 Akademia Życia; 9:00 Najbliżej Ciebie; 10:15 Leśne opowieści Simony Kossak; 10:45 Kipi kasza, kipi groch, gawęda Andrzeja Fiedoruka; 11:15 Reportaż; 11:50 Słowo o słowie; 12:15 Czytam książki; 12:45 Akademia Życia; 13:15 Szlachetne zdrowie; 14:00 Popołudnie z Radiem Białystok; 15:50 Kipi kasza, kipi groch; 17:00 Transmisja meczu Korona Kielce - Jagiellonia Białystok; 19:05 Tajemnice naszych czasów; 19.30 Litewski Magazyn Radiowy; 19:45 Pod znakiem Pogoni; 20.00 Lista Przebojów Radia Białystok; 21.05 Strefa Dobrej Muzyki; 22.00 Raport dnia – wiadomości z regionu; 22:30 Reportaż; 22:55 Wieczorne refleksje; 23.00 Wiadomości; 23:05 Klasyczna Strefa Dobrej Muzyki, prow. Magda Gajl; 00:00 Nocna Orkiestra Radia Białystok; 00:15 Akademia Życia; 00:30 Leśne opowieści Simony Kossak; 01:30 Kipi kasza, kipi groch; 02:30 Powieść.

> RMF FM

Poniedziałek - piątek 0.00-6.00 pr. nocny; 6.00-9.00 pr. poranny. Jestem w Szoku; 9.00-13.00 pr. przedpołudniowy; 13.00-17.00 pr popołudniowy LIS-VEGAS; 17.00-20.00 Lista przebojów HOP-BĘC; 20.00-0.00 program wieczorny świat według Karpia. Sobota - niedziela 0.00-8.00 program nocny; 8.00-13.00 pr. przedpołudniowy; 13.00-18.00 pr. popołudniowy. Muza pod Waszym Nadzorem; 18.00-22.00 program wieczorny.

> RADIO 5

Wiadomości co godzinę 6.00-22.00; Prognoza pogody co godzinę 6.00-22.00. 5.08 Kalendarium; 5.35, 6.35, 7.20 Horoskop; 6.10 Urodzeni dzisiaj... 6.20 Echa najważniejszych wydarzeń wczorajszego dnia; 6.25 Kalendarium + imieniny + piosenka dla solenizantów; 6.45 Przegląd prasy; 7.20 Echa najważniejszych wydarzeń wczorajszego dnia; 7.45 Przegląd prasy; 8.35 Wybór piosenki dnia; 10.20 Pięć minut z polityką; 11.15 Gość Radia 5; 11.35 Telefon dla Ciebie; 12.20 Porady prawnika oraz Studio Infor; 12.30-13.00 Grająca Szafa Radia 5; 13.40 Quiz; 15.10-16.00 Grająca Szafa Radia 5; 15.20 Klakson; 17.00-18.00 Echa wielkiego świata. 18.30 Audycja. POPCORN MEGA SHOW.; 18.35 Pakiecik; 18.40 Quiz; 20.15 Opowieści nie całkiem zwyczajne.

Plotki, ploteczki...

Taylor Swift wydała nową płytę

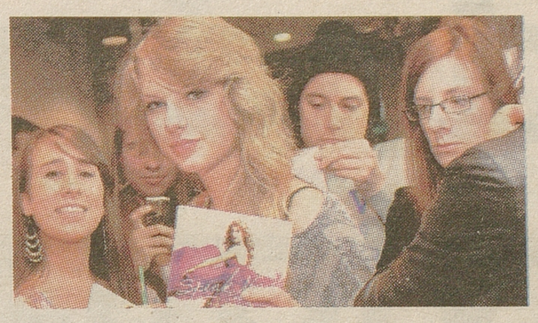

Taylor Swift promuje swój nowy album pt. „Speak Now". Nastoletnia gwiazda planuje też trasę koncertową. Na razie jest ona owiana tajemnicą.

Kylie zaśpiewała pod piramidami



Kylie Minogue dała niezwykły koncert pod egipskimi piramidami z okazji 10-lecia pisma „Enigma Magazine". Zebrane podczas koncertu fundusze zasiliły konto jednego z dziecięcych szpitali w tym kraju. **(jm)**

Krzyżówka

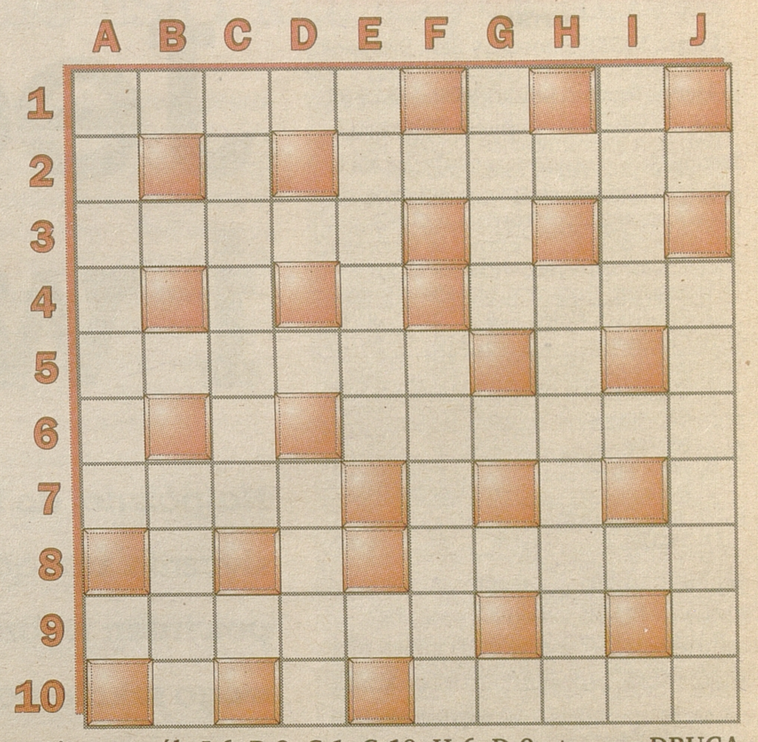

Litery z pól: J-6, B-9, C-1, G-10, H-6, D-9 utworzą DRUGĄ część przysłowia kirgiskiego.

POZIOMO: 1/ ziomek. 2/ krzew ogrodowy. 3/ państwo w Afryce. 4/ wawelski potwór. 5/ ogrom, mnóstwo. 6/ kieruje wyższą uczelnią. 7/ materiał opałowy. 8/ sprawca śmierci Brytanika. 9/ łuk rzeki. 10/ słuszność.

PIONOWO: A/ ilustracja. B/ tucznik. C/ aneks. D/ wstrząs. E/ miejsce wymiany walut. F/ obsługuje gości w restauracji. G/ autor Lalki. H/ podłoga w namiocie. I/ stolica Norwegii. J/ zabezpieczenie zęba.

„GENTO"

TVP 1



20.25 U pana Boga za piecem, Komedia, Polska 1998, 140 min
Autobus pełen handlarzy zza Buga zostaje napadnięty, a pasażerowie zmuszeni do złożenia haraczu. Jednym Marusia za wiadamia policję. Zostaje zatrzymana jak o świadek .

5.05 Moda na sukces (5192, 5193); 6.00 Kawa czy herbata?; 8.05 Polityka przy kawie; 8.25 Radio Romans (2); 8.55 Owocowe ludki (47); 9.30 Jedynkowe przedszkole (58); 10.05 Dlaczego? Po co? Jak? (14); 10.25 Errata do biografii (58); 10.55 Laboratorium europejskie (8); 11.20 Telezakupy; 12.00 Wiadomości; 12.10 Agrobiznes - magazyn rolniczy; 12.40 Życie ssaków (4/10) - serial dokumentalny; 13.45 Plebania (1559); 14.15 Klan (1948); 14.45 Opole 2010 na bis - koncert;
15.00 Wiadomości, pogoda
15.15 Jaka to melodia?
15.50 Moda na sukces (5194)
16.15 Moda na sukces (5195)
16.40 Celownik
- magazyn reporterów
17.00 Teleexpress, pogoda
17.25 Plebania (1560)
17.55 Klan (1949)
18.35 Jaka to melodia?
19.05 Magiczne przygody misia Ruperta (8)
- serial animowany
19.15 Świnka Peppa (25)
- serial animowany
19.30 Wiadomości, sport
20.05 Regaty Velux 5 Oceans
- samotnie dookoła świata
- żeglarstwo
20.10 Pogoda
20.25 U pana Boga za piecem
- komedia, Polska 1998, wyk. Ira Łaczina, Jan Wieczorkowski, Krzysztof Dzierma
22.45 Wallander (2/3)
- film kryminalny, W. Brytania/Szwecja/USA/Niemcy 2008
0.30 Bracia i siostry (14)
- serial obyczajowy
1.10 Notacje (391)
1.25 Telezakupy
1.40 Ja wam pokażę! (1, 2)
- serial obyczajowy

TVP 2



20.55 M jak miłość, Serial obyczajowy, Polska 20 10, 55 min
Dorota połyka zbyt dużą ilość środków nasennych, trafia do szpitala. Z okazji imienin Lucjana Marta i Andrzej odwiedzają Grabinę. Budzyński zauważa prezent na ślub.

5.35 M.A.S.H. (104) - serial komediowy; 6.10 Opowiedz nam swoją historię (29); 6.55 Telezakupy; 7.30 Na dobre i na złe (37) - serial obyczajowy; 8.30 Pytanie na śniadanie; 10.50 Aleja gwiazd; 11.15 Familiada - teleturniej; 11.45 Najwspanialsze akwaria świata - film dokumentalny; 12.50 Faceci do wzięcia (1) - serial komediowy; 13.20 Wielka draka o dzieciaka – kulisy (6) - felieton; 13.30 Wielka draka o dzieciaka (6) - teleturniej; 14.30 Barwy szczęścia (477) - serial obyczajowy;
15.05 M jak miłość (773)
- serial obyczajowy
16.00 Program lokalny
16.35 Opowiedz nam swoją historię (30)
- talk show
17.25 Jeden z dziesięciu
- teleturniej
18.00 Panorama, sport, pogoda
18.35 Gorący temat
- program publicystyczny
19.00 Licencja na wychowanie (52)
- serial komediowy
19.35 Faceci do wzięcia (2)
- serial komediowy
20.10 Barwy szczęścia (478)
- serial obyczajowy
20.40 Barwy życia (8)
- felieton
20.55 M jak miłość (774)
- serial obyczajowy
21.50 Magazyn Ekspresu Reporterów
22.55 Poza zasięgiem
- film dokumentalny
23.40 Raj odnaleziony
- film biograficzny, Australia/W. Brytania/Francja 2003, wyk. Kiefer Sutherland, Nastassja Kinski
1.20 07 zgłoś się (17)
- serial kryminalny
2.35 Wiedźmin (8)

TVP BIAŁYSTOK



20.00 Serwis info, Magazyn informacyjny, 10 min
Aktualne wiadomości z kraju i ze świata. Relacje korespondentów na temat bieżącej sytuacji politycznej, społecznej i gospodarczej. Codzienny, profesjonalny serwis informacyjny.

5.05 Listy do PRL-u; 5.10 Było, nie minęło – kronika zwiadowców historii; 5.34 Magazyny informacyjne; 8.53 Info traffic; 9.00 Magazyny informacyjne; 10.12 Biznes – otwarcie dnia; 10.21 Magazyny informacyjne; 10.50 Gość poranka; 11.00 Serwisy informacyjne; 12.17 Biznes; 12.26 Serwisy informacyjne; 13.10 Raport z Polski; 13.26 Serwisy informacyjne;
15.10 Raport z Polski
15.30 Serwis info, pogoda
15.55 Serwis sportowy
16.00 Rozmowa dnia
- program publicystyczny
16.15 Biznes
- magazyn ekonomiczny
16.25 Prognoza pogody
16.30 Serwis info, pogoda
17.00 Obiektyw
17.10 Bez Kantów
- debata
17.40 Everyday English
18.00 Samorządni
- program publicystyczny
18.15 Przystanek kultura
18.30 Obiektyw
19.05 Gość dnia
- program publicystyczny
19.10 Konik
- magazyn
19.30 U źródeł wiary
- program religijny
20.00 Serwis info
20.10 Minęła 20-ta, pogoda
21.06 Telekurier
21.30 Serwis info, pogoda
21.45 Obiektyw, Short Sport
22.05 Gość dnia
22.15 Studio Lotto
22.24 Info dziennik, pogoda
23.04 Sportowy wieczór
23.17 Plus-minus
- magazyn ekonomiczny
23.30 Serwis info, pogoda
23.46 Banany!
- film dokumentalny
0.47 Minęła 20-ta

POLSAT



20.00 Nożownik, Thriller, USA 2003, 1 25 min
Emerytowany trener wojskowy ściga w lasach Oregonu byłego ucznia, niebezpiecznego, uzależnionego od zabijania żołnierza amerykańskich oddziałów specjalnych.

5.00 Wstawaj! Gramy! - rozrywka; 6.00 Nowy dzień z Polsat News - magazyn informacyjny; 7.25 Łabędzie nutki - film animowany; 8.50 Świat według Kiepskich (86) - serial komediowy; 9.25 Świat według Kiepskich (87) - serial komediowy; 10.00 Daleko od noszy (85) - serial komediowy; 10.30 Daleko od noszy (86) - serial komediowy; 11.00 Malanowski i Partnerzy (218); 11.30 Samo życie (1532); 12.00 Rodzina zastępcza plus (193) - serial komediowy; 13.00 Zamieńmy się żonami (93) - reality show; 14.00 Pierwsza miłość (1170); 14.45 Tak, kochanie (4) - serial komediowy;
15.15 Tak, kochanie (5)
- serial komediowy
15.50 Wydarzenia
16.10 Pogoda
16.15 Interwencja
- magazyn reporterów
16.30 Malanowski i Partnerzy (219) - serial fabularno-dokumentalny
17.00 Dlaczego ja? (95) - serial fabularno-dokumentalny
18.00 Pierwsza miłość (1171)
- serial obyczajowy
18.50 Wydarzenia, sport, pogoda
19.30 Samo życie (1533)
- serial obyczajowy, Polska 2010
20.00 Nożownik
- thriller, USA 2003, wyk. Tommy Lee Jones, Benicio Del Toro, Connie Nielsen
22.05 CSI: Kryminalne zagadki Miami (15, 16)
- serial kryminalny
0.05 Strażnik z więzienia Red Rock
- western, USA 2001, wyk. James Caan, David Carradine
2.00 Tajemnice losu
4.40 TV market

TVN



20.45 W-11 wydział śledczy, Serial fabularno-dokumentalny, Polska 20 10, 45 min
Program jest połączeniem fabularnej treści i dokumentalnych środków wyrazu. Bohaterami są trzy zespoły policyjnych detektywów.

5.40 Uwaga! - magazyn; 6.00 Mango – Telezakupy - program reklamowy; 7.00 Granie na śniadanie - teleturniej interaktywny; 8.00 Majka (149/153); 8.30 Dzień dobry TVN - magazyn; 11.00 Na Wspólnej (1331); 11.35 Granie na ekranie - teleturniej interaktywny; 12.10 Mango – Telezakupy - program reklamowy; 12.40 W-11 wydział śledczy (726); 13.20 Detektywi (729); 13.50 Niania (39) - serial komediowy; 14.20 Niania (40) - serial komediowy; 14.55 Między kuchnią a salonem - talk show;
15.55 Rozmowy w toku - talk show
16.55 Sąd rodzinny (147) - serial fabularno-dokumentalny
17.55 Majka (150)
- telenowela, Polska 2010. Lucyna i Michał decydują, że dalszy pobyt Kazimierza za granicą nie ma sensu. Majka rozważa powrót do Panorama Projekt. Mówi też Michałowi, że jest w stanie mu wszystko wybaczyć.
18.25 Detektywi (730) - serial fabularno-dokumentalny
19.00 Fakty, sport, pogoda
19.50 Uwaga!
- magazyn
20.05 Na Wspólnej (1332)
- serial obyczajowy
20.45 W-11 wydział śledczy - serial fabularno-dokumentalny
21.30 Usta usta (8)
- serial komediowy
22.30 Kuba Wojewódzki (8)
- talk show
23.30 Ugotowani (4) - reality show
0.30 Superwizjer (900)
1.05 Uwaga!
1.25 Po co spać, jak można grać?
2.40 Telesklep
3.05 Rozmowy w toku
4.00 Nie z tego świata (8)
- serial SF
4.55 Co za tydzień (469)

TV4



22.00 Ręka śmierci, Film sensacyjny, Hongkong 1976, 1 25 min
Podczas ataku na klasztorginie mistrz. Adept sztuk walki Yun Fei zamierza pomścić jego śmierć. Tan postanawia się nim zaopiekować i wspólnie wyruszają na poszukiwanie zdrajcy .

5.00 VIP - magazyn kulturalny; 5.25 Lalola (131); 6.10 Muzyczne listy; 7.15 Słoneczny patrol (39); 8.20 Dziewczyny z fortuną ; 9.20 Morze miłości (39); 10.20 Osaczona (33); 11.20 Nie igraj z aniołem (50); 12.20 Muzyczne listy - magazyn muzyczny; 13.30 VIP - magazyn kulturalny; 14.00 Dziewczyny z fortuną - teleturniej;
15.00 Słoneczny patrol (40)
- serial przygodowy
16.00 Zbuntowani (222)
- serial obyczajowy
17.00 Osaczona (34)
- telenowela
18.00 Nie igraj z aniołem (51)
- telenowela
19.00 Morze miłości (40)
- telenowela
20.00 CSI: Kryminalne zagadki Nowego Jorku (18)
- serial kryminalny. Nowojorski iluzjonista, Luke Blade, podczas występu na oczach widzów pozwolił się przepiłować. W tym samym czasie ktoś w pobliżu, naśladując jego sztuczkę, brutalnie morduje młodą kobietę.
21.00 CSI: Kryminalne zagadki Nowego Jorku (17)
- serial kryminalny
22.00 Ręka śmierci
- film sensacyjny, Hongkong 1976, wyk. Jackie Chan, Sammo Hung Kam-Bo, James Tien
0.05 CSI: Kryminalne zagadki Nowego Jorku (18)
- serial kryminalny
1.05 Mała czarna
2.05 Lawina
- thriller, USA 1999, wyk. Thomas Ian Griffith
4.00 VIP
4.25 TV market

TVP POLONIA



21.40 Wydział zabójstw, Serial kryminalny, Polska 2008
Seryjny morderca o pseudonimie „Malarz" zabija kolejne kobiety. Działa według tego samego schematu: przecina ofiarom tętnicę, czeka, aż się wykrwawią, potem wywozi ciało .

5.10 Pokazowe dzieci PRL – gdańskie pięcioraczki - film dokumentalny; 6.00 Tomasz Lis na żywo; 6.55 Gala Piosenki Biesiadnej; 7.55 Klasa na obcasach (8/13) - serial młodzieżowy; 8.30 Pytanie na śniadanie - magazyn; 10.55 Smaki polskie (45) - magazyn kulinarny; 11.10 M jak miłość (756); 12.00 Wiadomości; 12.15 Plebania (1550) - telenowela; 12.45 Polska 24 - magazyn informacyjny; 13.10 Książę - film obyczajowy; 14.05 Zoo bez tajemnic (8) - telenowela dokumentalna; 14.30 Barwy szczęścia (253);
15.00 Tomasz Lis na żywo
- program publicystyczny
16.00 Złote przeboje
16.30 Złotopolscy (27)
17.00 Teleexpress
17.25 Szansa na sukces (171)
18.20 Filmówka (8)
- serial dokumentalny
18.45 Plebania (1550)
- telenowela
19.15 Lis Leon (6)
- serial animowany
19.30 Wiadomości, sport
20.15 Ojciec Mateusz (44)
- serial kryminalny
21.05 Polska 24
- magazyn informacyjny
21.30 Wilnoteka (62)
- felieton
21.40 Wydział zabójstw (39, 40)
- serial kryminalny
22.35 Kabaretowy Klub Dwójki
23.25 Tygrysy Europy (8)
- serial komediowy
0.25 Złote przeboje
0.45 Wojciech Cejrowski
- boso przez świat (58)
1.15 Lis Leon (6)
1.30 Wiadomości, sport
2.10 Plebania (1550)
2.35 Dom nad rozlewiskiem (12/13)
- serial obyczajowy
3.25 Powtórki programów



Dwukrotna medalistka olimpijska w podnoszeniu ciężarów Agata Wróbel w wieku zaledwie 29 lat definitywnie zakończyła karierę sportową. Jej pożegnanie z pomostem odbędzie się na początku grudnia podczas Memoriału Andrzeja Matusiaka w Ciechanowie.

Ligowe tabele

FUTSAL

I liga: MOKS Słoneczny Stok Białystok – Marex Chorzów 1:9 (0:0), Gatta Active Team Zduńska Wola – AZS UŚ Katowice 7:0 (1:0), KS Gniezno – Babylon Siemianowice Śląskie 12:7 (5:2), Inpuls Alpol Siemianowice – Tango Gaf Nova Gliwice 2:3 (2:1), Auto Complex Przodkowo – AZS UG Gdańsk 6:3 (2:1), Gazownik Wawelno – Remedium Pyskowice 5:2 (0:2).

1. Marwit	5	13	20-4
2. Zduńska Wola	6	12	30-17
3. Gazownik	5	12	28-16
4. Siemianowice	6	12	25-13
5. Gniezno	6	12	29-20
6. Gliwice	5	10	21-11
7. Marex	5	9	27-26
8. Przodkowo	6	9	26-35
9. Pyskowice	6	6	21-27
10. AZS Gdańsk	6	6	17-24
11. MOKS	**6**	**6**	**15-32**
12. AZS Katowice	5	0	6-22
13. Siemianowice Śl.	5	0	19-37

II liga: Mazovia Warszawa – Bio Profiol SPA Suwałki 3:6 (0:0), Helios Elhurt Białystok – Orkan Poświętne 6:4 (2:2), Jantar Ostrołęka – AZS UW Warszawa 0:8 (0:4)

1. AZS Warszawa	2	6	11-0
2. Helios Elhurt	**2**	**6**	**11-4**
3. Orkan	2	3	9-7
4. Bio Profil	2	3	6-8
5. Mazovia	2	0	3-9
6. Jantar	2	0	1-13

SIATKÓWKA

II liga mężczyzn: KPS Siedlce – MOS Wola Warszawa 3:1 (25:18, 25:23, 19:25, 25:10).

1. AZS UW	3	9	9:1
2. Pronar Parkiet	**3**	**7**	**9:5**
3. KPS Siedlce	3	7	8:5
4. MOS Wola	3	4	6:7
5. Camper	2	3	3:4
6. Bzura	2	3	3:4
7. Lechia	3	2	5:8
8. Wilga	2	1	3:6
9. AZS UWM	3	0	3:9

TENIS STOŁOWY

Kobiety

I liga. Wyniki 4. kolejki: KU AZS PWSiP Wałkuscy Łomża – GLKS II Nadarzyn 7:3, Warmia II Lidzbark Warminski – Noteć Inowrocław 9:1, MRKS Gdańsk – Spójnia Warszawa 6:4, JBB Start Łyse – Agro-Sieć Chełmno 6:4, Gorzovia Gorzów – Lubanta Luboń 6:4.

1. Warmia II	4	8	36:4
2. Start	4	8	30:10
3. Wałkuscy	**4**	**7**	**27:13**
4. Gorzovia	4	4	20:20
5. Noteć	4	4	20:20
6. Nadarzyn	4	4	20:20
7. MRKS Gdańsk	4	3	17:23
8. Spójnia	4	2	16:24
9. Lubanta	4	0	8:32
10 Chełmno	4	0	6:34

II liga. Wyniki 4. kolejki: Sygnał Lublin – Amator Leopoldów Rososz 4:6, Ósemka Białystok – Dzierzkowice 10:0, AZS PWSiP Łomża – Stone Master Trefl Zamość 7:3, SKTS Dwójka Kraśnik – AZS KUL Ryki 1:9.

1. AZS KUL Ryki	4	8	39:1
2. Ósemka	**3**	**6**	**28:2**
3. AZS PWSIP	4	6	27:13
4. SKTS Kraśnik	4	4	20:20
5. Trefl Zamość	4	3	15:25
6. Amator Rososz	3	2	7:23
7. Sygnał Lublin	4	1	13:27
8. Dzierzkowice	4	0	4:36

Mężczyźni

II liga. Grupa I. Wyniki 4. kolejki: Felix I Rossosz – KTS Bielsk Podlaski 7:3, UMKS Biłgoraj – MOKS Słoneczny Stok II Białystok 2:8, CKFiS I Bełżyce – AZS PWSIP Łomża 7:3, Bobry Bobrowniki – UKS Dojlidy III Białystok 5:5.

1. MOKS II	**4**	**7**	**29:11**
2. Felix	4	7	28:12
3. Bełżyce	4	6	26:14
4. KTS Bielsk P.	4	4	19:21
5. Dojlidy III	**4**	**3**	**16:24**
6. Biłgoraj	4	3	14:26
7. AZS PWSIP	**4**	**1**	**15:25**
8. Bobry	4	1	13:27

Grupa II. Wyniki 4. kolejki: Ogniwo Chełm – KTS Wysokie Mazowieckie 3:7, Sygnał Lublin – Konar Kora Korycin 10:0, Stok Zakrzówek – Dojlidy II Białystok 1:9, Gościeradów – Sovit Białystok 5:5

1. Sygnał	4	8	32:8
2. Dojlidy II	**3**	**6**	**26:4**
3. Ogniwo	4	4	24:16
4. KTS	3	4	19:11
5. Sovit	**4**	**4**	**18:22**
6. Stok	4	3	15:25
7. Gościeradów	4	1	14:26
8. Kona Kora	4	0	2:38

(mark, milk)

Siatkówka >> Zarząd PZPS zwolnił Daniela Castellaniego

Jedna wpadka i wylatujesz

Najpóźniej do końca stycznia zarząd PZPS powinien wybrać nowego szkoleniowca polskich siatkarzy – uważa były trener kadry, członek Wydziału Szkolenia Waldemar Wspaniały.

Miłosz Karbowski, PAP
mkarbowski@wspolczesna.pl

Wczoraj ze stanowiska selekcjonera zwolniony został Daniel Castellani. – Jest trochę czasu, by teraz na spokojnie wszystko przemyśleć i podjąć odpowiednie kroki – powiedział Wspaniały.

Niespełna tydzień temu Wydział Szkolenia spotkał się z Castellanim i wysłuchał jego raportu o porażce w mistrzostwach świata. Biało-czerwoni zajęli miejsca 13-18.

– Dyskusja była bardzo merytoryczna i konkretna, choć nie wszystkich Argentyńczyk przekonał do swoich racji. Decyzję podjął dziś zarząd PZPS, a życie pokaże, czy była ona słuszna, czy też nie. Na pewno to zaskoczenie dla kibiców i zawodników, którzy byli za Danielem i wspierali go całym sercem – dodał Wspaniały.



PAP

Pierwsze poważne potknięcie kosztowało Daniela Castellaniego utratę pracy. W 2009 roku zdobył z Polską mistrzostwo Europy.

Trzynastu członków zarządu, w tym prezes PZPS Mirosław Przedpełski i całe prezydium, opowiedziało się za zwolnieniem Argentyńczyka, który pracował z drużyną narodową od stycznia 2009 roku. Pięciu było przeciw, a trzech wstrzymało się od głosu.

Przedpełski próbował powiadomić szkoleniowca przebywającego w ojczyźnie o decyzji, jednak ze względu na różnicę czasu Castellani nie odebrał telefonu. – W tej sytuacji wysłałem mu SMS i podziękowałem za kawał dobrej roboty. Podjęliśmy decyzję słusznie i będziemy jej bronić – powiedział szef polskiej siatkówki.

Zdaniem Przedpełskiego, trener nie przekonał członków zarządu do swojej koncepcji i wizji pracy z reprezentacją. – Nie przedstawił szczegółowej analizy, gdzie były błędy, nie podał żadnych konkretów. Nie miał po prostu lekarstwa. Rozmawiałem z wieloma szkoleniowcami na świecie. Nikt z nich nie potrafił po sukcesie, a potem przykrej porażce podnieść zespołu – argumentował.

W kwestii wyboru następcy Argentyńczyka w ogólnopolskich mediach pojawiło się m. in. nazwisko Alojzego Świderka. Polski szkoleniowiec był asystentem w kadrze Raula Lozano, a swego czasu także kandydatem na trenera AZS-u Białystok. Wydaje się jednak, że jego szanse są niewielkie. Nie zmienia to faktu, iż opiekunem kadry może zostać Polak.

– Oczywiście nie należy przekreślać zagranicznych trenerów, ale ostatnio mieliśmy dwóch Argentyńczyków. Z jednej strony przyniosło to sukcesy, a z drugiej też porażki – mówi Wspaniały. ▲

Siatkówka >> Dziś Ślepsk – Jadar w pucharze

Trwaj cudowna serio!

Do wygrywania łatwo i chętnie kibicie się przyzwyczajają. Dziś Ślepsk Suwałki postara się wydłużyć trwającą pięć spotkań serię meczów bez porażki. Rywal jednak jest trudniejszy niż ci z ostatnich tygodni. W IV rundzie Pucharu Polski Ślepsk podejmie Jadar Radom.

Ostatni ważny mecz suwalczanie przegrali 24 kwietnia, a więc równe pół roku temu. Wówczas ulegli w fazie play off w Szczecinie Morzu 0:3. Potem, podczas walki o utrzymanie, przegrali tylko z AZS-em Poznań, ale ten wynik nie miał żadnego znaczenia. Teraz liderują w I lidze.

– Staramy się wygrywać ile się da, by potem było nam łatwiej – mówi trener Ślepska Adam Aleksandrowicz. „Potem" dotyczy dalszych losów w lidze, jednak pucharu zespół z Suwałk nie odpuszcza.

– Nie przewidują wielkich roszad w składzie. Szczerze mówiąc, w naszym przypadku nie ma o czym mówić, bo i tak często dokonujemy zmian i praktycznie wszyscy grają – dodaje Aleksandrowicz.

Jadar w poprzednim sezonie występował w PlusLidze. Utrzymał się po barażach, ale z braku środków radomianie zrezygnowali z gry w ekstraklasie. Mimo to nadal są silni. W składzie mają kilku zawodników z doświadczeniem z PlusLigi, np. Macieja Wołosza (to także były siatkarz Pronaru Hajnówka), Pawła Mikołajczaka czy Arkadiusza Terleckiego. Grę Jadaru zwykle prowadzi Łukasz Kruk, ale jego akurat w Suwałkach zabraknie z powodu kontuzji.

Mecz zacznie się o godzinie 17.

(milk)

Siatkówka >> Wystartowała podlaska III liga

Faworyci dali sygnał

Trzecią ligą mają w tym sezonie rządzić trzy siły. W pierwszej kolejce Żubr Białowieża, Centrum Augustów i Biebrza Lipsk dały wyraźny sygnał, że punkty tracić powinne tylko w bezpośrednich bojach ze sobą.

Żaden z wymienionych zespołów nie przegrał na inaugurację seta. Pierwszym liderem zostali augustowianie, którzy rozbili w Kolnie KOKiS.

– Cały mecz od serii ośmiu zagrywek zaczął Michał Netter i od razy prowadziliśmy 8:0. Nasi młodzi siatkarze byli trochę speszeni na początku, ale nie mieliśmy problemów z wygraną. – mówi Roman Roszkowski z Centrum.

Najbliżej straty seta był Żubr, który pierwszą partię w Suwałkach wygrał do 25. – Rozkręcaliśmy się powoli po długiej, czterogodzinnej podróży. A drużyna z Suwałk jest lepsza niż przed rokiem, wiec sprawiła nam trochę kłopotów – mówi trener Żubra Wojciech Gutowski.

▲ **Wyniki 1. kolejki:** Biebrza Lipsk – MUKS Gim-Net Mońki 3:0 (25:20, 25:23, 25:19), KOKiS Kolno – UKS Centrum Augustów 0:3 (20:25, 14:25, 17:25), SUKSS Suwałki – Żubr Białowieża 0:3 (25:27, 18:25, 14:25). Pauzował: Mlekpol MOSiR Grajewo.

1. Centrum	1	3	3:0
2. Żubr	1	3	3:0
3. Biebrza	1	3	3:0
4. Gim-Net	1	0	0:3
5. SUKSS	1	0	0:3
6. KOKiS	1	0	0:3

Mlekpol MOSiR nie rozegrał jeszcze meczu.

▲ **Zestaw par 2. kolejki (7 listopada):** Gim-Net – Żubr, Centrum – Mlekpol MOSiR, Biebrza – KOKiS Kolno. Pauzuje SUKSS Suwałki.

(milk)



Trener Feyenoordu Mario Been, dostał zakaz wypowiadania się w mediach po klęsce 0:10 z PSV Eindhoven. W kontaktach z dziennikarzami zastąpi go techniczny dyrektor Feyenoordu, Leo Beenhakker.

Short track >> Dobry występ łyżwiarzy Juvenii

Szybka jazda w Kanadzie

Łyżwiarze Juvenii Białystok dobrze spisali się w zawodach Pucharu Świata w short tracku. W Montrealu uplasowali się tuż za czołową dziesiątką.

Krzysztof Sokólski
ksokolski@wspolczesna.pl



Patrycja Maliszewska (z lewej) w Montrealu uzyskiwała bardzo dobre czasy

Kanadę próbuje zawojować szóstka zawodników Juvenii – Paula Bzura, Patrycja Maliszewska, Anna Romanowicz, Dariusz Kulesza, Bartosz Konopko oraz Jakub Jaworski. Białostoczanie dzielnie walczą ze światową czołówką.

Najlepiej w Montrealu wypadły olimpijki z Vancouver. Maliszewska i Bzura dotarły do finałów B na 1500 m (dystans był podzielony na dwie kategorie – I i II). Ostatecznie Bzura została sklasyfikowana na 11 pozycji w kategorii II, a Maliszewska na 12 w kategorii I. Zmagania na najdłuższym dystansie zdominowały Amerykanki. 1500 m (I) wygrała Lana Gehring, natomiast 1500 m (II) – Katherine Reutter.

Maliszewska udany występ zaliczyła również na dystansie 500 m, gdzie dotarła do ćwierćfinału. W swoim biegu zajęła trzecie miejsce, co dało jej w końcowej klasyfikacji 12 pozycję. Najlepsza na 500 m była Kanadyjka Marianne St-Gelais.

Bzura wystartowała z kolei na dystansie 1000 m, ale w 1/8 finału została zdyskwalifikowana.

Wśród mężczyzn dobrze spisał się aktualny mistrz Polski Bartosz Konopko. Na dystansie 500 m bez większych problemów awansował do ćwierćfinału, gdzie zajął czwartą pozycję. Dało mu to ostatecznie 14 miejsce. Sprint wygrał Kanadyjczyk Charles Hamelin.

Dobrze wystartowali również Jakub Jaworski i Dariusz Kulesza na 1000 m. W repasażach Jaworski doszedł do finału A, co dało mu 19 pozycję. Kulesza został sklasyfikowany na 22 lokacie. Tu w zmaganiach zwyciężył Francuz Thibaut Fauconnet.

Rywalizację sztafet kobiet wygrały Chinki przed Amerykankami i Kanadyjkami. Natomiast wśród mężczyzn najlepsi byli Kanadyjczycy, którzy wyprzedzili Francuzów oraz Amerykanów.

Wczoraj łyżwiarze przenieśli się z Montrealu do Quebec City, gdzie od piątku rozegrany zostanie kolejny cykl Pucharu Świata. Z Polaków wystartują: Bzura, Maliszewska, Konopko oraz Jaworski.

Plebiscyty Sportowe „Współczesnej" >>

Rośnie lista kandydatów

Nasze listy kandydatów zgłoszonych przez Czytelników do 56. Plebiscytu „Gazety Współczesnej" na 10 Najpopularniejszych Sportowców Województwa Podlaskiego w 2010 Roku oraz 11. Plebiscytu Piłkarskiego ciągle się powiększają.

Ostatnio kibice przysłali nam zgłoszenie piłkarza ręcznego drugoligowej drużyny MOKS Słoneczny Stok Białystok Przemysława Borsuka. W sobotę zawodnik ten zdobył dla „Słonecznych" 15 bramek w wygranych meczu 37:26 z SPR Pabiks Pabianice. Jednak nie tylko w tym meczu pan Przemek zdobył tyle bramek. Niemal w każdym pojedynku należy on do najskuteczniejszych piłkarzy swojego zespołu.

Lista w Piłkarskim Plebiscycie powiększyła się o dwa nazwiska. Do Tomasza Frankowskiego z Jagiellonii Białystok i Leszka Zawadzkiego z Promienia Mońki dołączyli ich koledzy z drużyn: bramkarz Jagi Grzegorz Sandomierski oraz wychowanek Promienia, napastnik Łukasz Godlewski, który w rundzie jesiennej zdobył dla drużyny z Moniek trzy gole.

Kandydatów można zgłaszać przysyłając do naszej redakcji specjalne kupony (drukujemy poniżej), bądź wysyłając maila na adres: mklimaszewski@wspolczesna.pl lub też po prostu dzwoniąc telefonicznie do działu sportowego 85 748 74 80. Mile widziane będą uzasadnienia Waszego wyboru. Swoich faworytów można jeszcze zgłaszać do 15 listopada.

Druga faza, ta najważniejsza, czyli już głosowanie SMS-ami na nominowanych sportowców rozpocznie się 19 listopada i potrwa do 20 grudnia 2010 roku. Wtedy też na naszych łamach zaprezentujemy wszystkich kandydatów.

Na głosujących przewidzieliśmy oczywiście atrakcyjne nagrody. Uwieńczeniem obu plebiscytów będzie Wielki Bal Sportu, który odbędzie się już w nowym 2011 roku, tradycyjnie w Hotelu Gołębiewski.

(mark)

promocja



Chcesz wybrać sportowców roku 2010 z województwa podlaskiego ?

Zgłoś swoich faworytów w dwóch kategoriach:

* PIŁKARZE roku 2010
* najpopularniejsi SPORTOWCY roku 2010

tel. 85 74 87 480
e-mail: mklimaszewski@wspolczesna.pl
lub wytnij i wyślij kupon

Organizator
GAZETA WSPÓŁCZESNA

KUPON

ZGŁASZAM KANDYDATA
na Najpopularniejszego Sportowca 2010

imię i nazwisko kandydata | miejscowość/klub sportowy | tel. kontaktowy do zgłaszanych kandydatów

ZGŁASZAM KANDYDATA
na Najpopularniejszego Piłkarza 2010

imię i nazwisko kandydata | miejscowość/klub sportowy | tel. kontaktowy do zgłaszanych kandydatów

Kontakt: tel. 85 74 87 480, e-mail: mklimaszewski@wspolczesna.pl
Zgłoszenia także telefonicznie i mailem.

Tenis stołowy >> Zwycięstwo Wałkuskich

Liderki nie zawiodły

Tenisistki stołowe pierwszoligowego AZS PWSIP „Wałkuscy" Łomża odniosły trzecie w tym sezonie zwycięstwo, ogrywając na własnych stołach GLKS Nadarzyn 7:3.

Na początku starcie z zespołem z Nadarzyna miało bardzo wyrównany przebieg. Na wygrane Ren Bingran i Dominiki Dąbrowskiej przyjezdne odpowiedziały zwycięstwami Natalii Cięszczyk oraz Moniki Zbikowskiej, które pokonały odpowiednio Karolinę Gołąbiewską i Monikę Narolewską.

Jednak dwie gry deblowe oraz dwa pierwsze pojedynki drugiej serii gier indywidualnych padły łupem „akademiczek". Swoje gry wygrały pary Bingran/Edyta Szabłowska i Narolewska/Weronika Łuba oraz po raz drugi tego dnia Dąbrowska i Bingran. Dzięki temu łomżanki prowadziły już 6:2 i były pewne wygranej w całym spotkaniu.

– Na pewno zwycięstwo cieszy – przyznał po spotkaniu opiekun „akademiczek" Wacław Tarnacki. – Chcąc niejako ustawić mecz do pierwszych pojedynków desygnowałem nasze dwie liderki. Przeciwnik zmienił jednak ustawienie i swoje dwie najsilniejsze tenisistki wystawił w drugich pojedynkach, przez co nasze zawodniczki z pierwszego i drugiego stołu miały problemy.

Wynik spotkania na 7:3 dla „Wałkuskich" ustaliły ostatnie dwa pojedynki, w których swoją grę wygrała Gołąbiewska, a drugie tego dnia starcie 2:3 przegrała Narolewska.

AZS PWSIP „Wałkuscy" Łomża – GLKS II Nadarzyn 7:3
Punkty dla „Wałkuskich": Ren Bingran (2,5), Dominika Dąbrowska (2), Karolina Gołąbiewska (1), Weronika Łuba, Monika Narolewska, Edyta Szabłowska (wszystkie po 0,5 pkt.)

lis

Zapasy >>

Złoto Wojtka

Doskonały występ na zakończenie sezonu zanotował młody zapaśnik UKS Kleosin Wojciech Lenczewski. W 39. Międzynarodowym Turnieju „Velka Cena Trzyńca" w Czechach w kategorii młodzika w wadze 40 kg zajął pierwsze miejsce wygrywając cztery pojedynki.

Srebro wywalczył w wadze 45 kg najmłodszy zawodnik LUKS Amator Juchnowiec 11-letni Karol Stasiewicz. Natomiast brąz stał się łupem kadeta Michała Jabłońskiego z Podlasia Białystok w kategorii 58 kg.

Ponadto piąty był Paweł Bartoszuk (76 kg) w kadetach oraz Mateusz Kropiewnicki (74 kg) w juniorach. Obaj zapaśnicy reprezentują Podlasie Białystok.

Opiekę trenerską podczas turnieju sprawowali Dariusz Ryżykow z UKS Kleosin oraz Krzysztof Kierdelewicz z LUKS Amator Juchnowiec.

(mark)

Lille OSC
Olympique Marsylia 1:3

Inter Mediolan
Sampdoria Genua 1:1

Villarreal CF
Atletico Madryt 2:0

GW sport
www.wspolczesna.pl

Dzisiaj w siatkarskim Pucharze Polski Ślepsk Suwałki spotka się we własnej hali z Jadarem Radom.



ISSN 0137-9488

Piłka nożna >> Jagiellonia walczy o awans do ćwierćfinału Pucharu Polski

Przełknąć porażkę i zdobyć Koronę

Trzeba umieć przyjąć porażkę i grać dalej – mówi przed dzisiejszym meczem z Koroną Kielce trener Jagiellonii Michał Probierz.

Krzysztof Sokólski
ksokolski@wspolczesna.pl

Podlasie wciąż nie może otrząsnąć się po nokautującej przegranej 1:4 z Widzewem Łódź. – Nie dajmy się zwariować – uspokaja Probierz. – Niektórzy już oczekują, że z każdym i wszędzie będziemy łatwo wygrywać. Takim zespołem po prostu nie jesteśmy. Broń Boże nie chcę, żeby zabrzmiało to, że się teraz asekuruję. Przeciwnie. Mamy solidną drużynę, która cały czas się rozwija. I ja w nią wierzę. Nawet, kiedy w Łodzi przegrywaliśmy 0:3 liczyłem, że odrobimy straty. Ponieśliśmy jednak zdecydowaną porażkę. Taki jest sport.

„Co się stało?"

Zasadnicze pytanie, jakie nasuwa się po koszmarze sobotniego wieczoru, to „co się właściwie z Jagiellonią stało?"

– Oglądając na powtórkach mecz można być zaskoczonym, że grając na wyjeździe mieliśmy tak olbrzymią przewagę w posiadaniu piłki. Poza tym to paradoks, że Widzew chyba dwa razy dostał się na naszą połowę boiska i prowadził 2:0. Próbowaliśmy gonić wynik. Graliśmy jednak niedokładnie i nieskutecznie. Inna sprawa, że nie potrafiliśmy wypracować sobie zbyt wielu sytuacji podbramkowych. Trudno, stało się. Ja osobiście jako trener i my, jako cały zespół musimy potrafić przyjąć tę porażkę i wyciągnąć z niej właściwe wnioski – podkreśla Probierz.

Po bolesnych przegranych często dobrze się dzieje, że piłkarze mają szansę szybkiej rehabilitacji. A Jaga już dzisiaj w 1/8 finału Pucharu Polski zmierzy się w Kielcach z Koroną. O Widzewie można zatem zapomnieć, ale na spotkanie z wiceliderem Ekstraklasy bardzo trudno będzie się zebrać.



Archiwum

Zarówno Koronie (z lewej Jacek Markiewicz), jak i Jagiellonii (z prawej Igor Lewczuk) bardzo zależy dzisiaj na zwycięstwie

– Mamy sporo kłopotów kadrowych i przede mną twardy orzech do zgryzienia, jak to wszystko poukładać – przyznaje Probierz.

Norambuena pod znakiem zapytania

Jagiellonia po pojedynku z Widzewem została w Łodzi. Jeszcze wczoraj w południe przeprowadziła trening, a po obiedzie udała się w podróż do Kielc. Na Podlasie wrócili natomiast kontuzjowani Hermes oraz Tomasz Frankowski. Nasi doświadczeni zawodnicy mecz z Koroną obejrzą w telewizji, a w Białymstoku poddawani są rehabilitacji. Na domiar złego w starciu z Widzewem ucierpiał również Alexis Norambuena. – We wtorek podejmiemy decyzję, czy będzie mógł zagrać – informuje szkoleniowiec.

Do przetrzebionej kontuzjami kadry dołączył tylko Krzysztof Hus, którego nie było w „18" na konfrontację z Widzewem.

Korona też nie zagra w optymalnym zestawieniu (m.in. bez kontuzjowanego Andrzeja Niedzielana), ale kielczanom i tak niesamowicie zależy na zwycięstwie. Oni też chcą dobrym wynikiem wymazać ostatnią ligową porażkę 1:4 z Legią Warszawa. Poza tym pragną zrewanżować się Jagiellonii za ubiegłą edycję Pucharu Polski. Przegrali z białostoczanami w ćwierćfinale – u siebie Korona zwyciężyła 3:1, przy Słonecznej uległa Jadze 0:3. Potem ekipa Probierza sięgnęła po główne trofeum rozgrywek.

– Najważniejsze, to zmazać plamę po Legii. Chcemy wygrać i w dobrych nastrojach jechać do Gdańska na ligowy mecz z Lechią – stwierdza Hernani, brazylijski obrońca Korony.

Spotkanie Korona – Jagiellonia rozpocznie się o godz. 17 i będzie transmitowane przez TVP Sport. ▲

1/8 finału PP

Wtorek:
Korona Kielce – Jagiellonia Białystok (godz. 17.00)
KSZO Ostrowiec Świętokrzyski – Polonia Warszawa (17.30)
Podbeskidzie Bielsko-Biała – GKS Bełchatów (18.00)
Śląsk Wrocław – Legia Warszawa (18.45)
ŁKS Łódź – Lechia Gdańsk (19.00)
Wisła Kraków – Widzew Łódź (20.30)

Środa:
OKS 1945 Olsztyn – Ruch Chorzów (14.30)
Cracovia Kraków – Lech Poznań (18.30)

Piłka nożna >>

Wygrali bez wzmocnień

Zespół Jagiellonii, występujący w Młodej Ekstraklasie, zrewanżował się Widzewowi za sobotnią porażkę pierwszej drużyny. Wczoraj w Białymstoku podopieczni trenera Mariusza Rumaka zwyciężyli z łodzianami 2:1.

Jaga zagrała bez żadnych wzmocnień z pierwszego składu. Tym cenniejsze są punkty, wywalczone przez żółto-czerwonych. Nie przyszły one łatwo.

W pierwszej połowie spotkania gospodarze wypracowali sobie trzy klarowne sytuacje strzeleckie. Wykorzystali dwie z nich. Na prowadzenie Jagiellonię w 16 minucie wyprowadził Kamil Zapolnik, któremu piłkę jak na tacy wystawił Piotr Murawski. W 40 minucie Michał Steć, po dośrodkowaniu Norberta Zawadzkiego, podwyższył na 2:0.

Widzew odpowiedział po przerwie tylko jednym trafieniem Rafała Serwacińskiego. W drugiej części pojedynku goście posiadali optyczną przewagę, ale nie potrafili doprowadzić do remisu.

– Chcieliśmy przede wszystkim zagrać dobry mecz. W pierwszej połowie to się udało, w drugiej już nie koniecznie – podsumował trener Rumak.

Jagiellonia z dorobkiem 19 punktów zajmuje wysokie, trzecie miejsce w tabeli.

(K

▲ **Jagiellonia Białystok – Widzew Łódź 2:1 (2:0)**
Bramki: 1:0 – Zapolnik 16, 2:0 – Steć 40, 2:1 – Serwaciński 52.
Jagiellonia: Kosiorowski – Murawski (66 Kowalewski), Józefiak, Soczyński, Zawadzki – Sulkowski, Dołubizna, Arłukowicz, Steć, Jakimczuk – Zapolnik.
Widzew: Pytkowski – Bartkowski, Kursa, Polit (46 Bergiel), Zawadzki (37 Knera) – Mazurkiewicz (78 Rzędzicki), Wlazło, Serwaciński, Zwoliński – Ceglarz, Kowalski (46 Kajpa).
Żółte kartki: Sulkowski, Dołubizna (Jagiellonia), Kursa (Widzew). **Widzów:** 50

▲ **Pozostałe wyniki 10. kolejki spotkań Młodej Ekstraklasy:** Cracovia Kraków – Polonia Warszawa 2:3, GKS Bełchatów – Arka Gdynia 0:0, Lechia Gdańsk – Wisła Kraków 0:6, Legia Warszawa – Korona Kielce 4:1, Ruch Chorzów – Zagłębie Lubin 1:2, Śląsk Wrocław – Polonia Bytom 1:5, Lech Poznań – Górnik Zabrze (mecz zakończył się wczoraj po zamknięciu wydania „GW").

1. Legia	11	28	26:7
2. Wisła Kraków	11	22	24:9
3. Jagiellonia	**11**	**19**	**13:11**
4. Zagłębie Lubin	11	18	13:10
5. Ruch Chorzów	11	17	16:12
6. Polonia Bytom	11	15	29:17
7. Górnik Zabrze	10	15	12:10
8. Lech Poznań	10	15	14:13
9. Polonia W-wa	11	15	13:12
10. Arka Gdynia	11	14	8:12
11. Widzew Łódź	11	13	16:18
12. GKS Bełchatów	11	13	11:15
13. Korona Kielce	11	12	13:21
14. Lechia Gdańsk	11	10	9:26
15. Śląsk Wrocław	11	8	12:22
16. Cracovia	11	7	11:25

KRAMIK plus

TYGODNIK BEZPŁATNYCH OGŁOSZEŃ

INDEKS: 235296

Nr 43 (158) 26 października 2010 Wtorek

1,50 zł w tym 22% VAT

1 PRACA
ZATRUDNIĘ, SZUKAM PRACY
1 PODARUJĘ
1 POTRZEBUJĘ
1 ZAMIENIĘ
2 AUTOMOTO
KUPIĘ, SPRZEDAM, ZAMIENIĘ, CZĘŚCI, INNE
17 NAUKA
PODRĘCZNIKI SZKOLNE
17 ZDROWIE
APARATURA, URODA, INNE
17 NIERUCHOMOŚCI
MIESZKANIA, DOMY, LOKALE, DZIAŁKI, BIURA NIERUCHOM.
19 DLA DOMU
MEBLE, SPRZĘT AGD, INNE
20 DLA DZIECI
OPIEKA, ZABAWKI, AKCESORIA, ODZIEŻ
20 RTV
KUPIĘ, SPRZEDAM
20 KOMPUTERY
KUPIĘ, SPRZEDAM
20 HOBBY
MUZYKA, ZWIERZĘTA, ROŚLINY, SPRZĘT SPORTOWY, FOTO, ANTYKI
21 TURYSTYKA
AGROTURYSTYKA
21 HANDEL
KUPIĘ, SPRZEDAM
21 MASZYNY I URZ.
KUPIĘ, SPRZEDAM
22 ROLNICTWO
KUPIĘ, SPRZEDAM, ZAMIENIĘ
31 OKAZJE
KUPIĘ, SPRZEDAM, RZECZY NOWE, RZECZY UŻYWANE
31 MATERIAŁY BUD.
KUPIĘ, SPRZEDAM
32 RÓŻNE
KUPIĘ, SPRZEDAM
32 TELEFONY
KUPIĘ, SPRZEDAM
32 USŁUGI
32 ZAWIADOMIENIA
- ŻYCZENIA

9 771898 341025

ISSN 1898-3413

DZIŚ W NUMERZE

TEMAT TYGODNIA: Auto przed zimą



>> 12-13

Chcesz zamieścić ogłoszenie?

ZADZWOŃ POD NR TELEFONU

085 748 74 48

(pon.-pt. 8.00-16.00)

KRAMIK plus 1zł

PRACA

ZATRUDNIĘ

CAŁODOBOWĄ opiekunkę do obłożnie chorej po udarze, (85)744-11-48, 508-903-384.

DAM prowizję za znalezienie osób chętnych do zmiany bądź wstąpienia do funduszu emerytalnego. Płatne od ręki do 120zł od osoby. tel: 698-330-310.

KIEROWCĘ do jazdy tirem z naczepą -chłodnią (na stałe). Trasa Polska -Belgia -Moskwa. Łapy k/Białegostoku, 602-557-199, 602-591-457.

KIEROWCĘ kat. C, miasto Białystok, tel. 509-923-500.

KIEROWCĘ kat. C+E transport międzynarodowy, woj.mazowieckie, 607-048-104, 607-707-978.

ZATRUDNIĘ kierowcę na wywrotkę z doświadczeniem, z okolic Choroszczy, na budowę trasy S-8, tel. 604-553-387.

ZATRUDNIĘ

GOSPODYNIĘ domową, wiek średni, z zamieszkaniem, B-stok. 509-782-240.

KOBIETA, opieka do osoby starszej, do kobiety, całodobowo, z zamiekszaniem, Mońki. 507-126-781.

OPIEKUNKĘ do 1,5-rocznego dziecka, B-stok. 791-507-654.

OPIEKUNKĘ do 2-letniego dziecka, z doświadczeniem, Białostoczek, Białystok. 509-090-831.

OPIEKUNKĘ do dziecka i osoby niepełnosprawnej, 1.000 zł, do uzg, B-stok. 791-933-377.

OPIEKUNKĘ do starszej pani, na stałe +zamieszkanie, gm.Trzcianne. 604-885-583.

OPIEKUNKĘ na 2,5mies z zamieszkaniem, do starszej pani po udarze, gm.Wys-Maz. (86)275-32-71.

OPIEKUNKI do 2-letniego dziecka, Wys.Maz. 664-939-175.

PANIĄ do sprzątania domu, Suwałki. (87)566-31-18.

Agroma GRUPA STOMIL SANOK CIECHANOW

CZĘŚCI ZAMIENNE DO MASZYN ROLNICZYCH CIECHANOWIEC

UL. 11 LISTOPADA 10 TEL. (86) 277 22 21

PANIĄ w średnim wieku, samotną do pomocy w domu z zamieszkaniem i wyżywieniem, pod Warszawą. 505-537-388.

SZUKAM PRACY

19-LETNI, prawo jazdy kat.B, badania sanepid, poszukuje pracy dorywczej. 792-898-802.

20-LETNI, jako operator koparko-ładowarki, Bielsk Podlaski, Białystok. 513-831-520.

22-LETNI jako pomocnik budowlany, Łomża, Białystok. 508-742-965.

23-LETNI, dyplomowany masażysta, w B-stoku. 503-013-062.

24-LETNI, dorywczej, w B-stoku. 510-615-995.

24-LETNI, jako kierowca, prawo jazdy kat.C+E, D+E, przewóz rzeczy, wózki widłowe, B-stok i okolice. 508-706-002.

24-LETNI, prawojazdy kat,B,C+E, ok.Białegostoku, Sokółki. 518-645-078.

24-LETNIA, kobieta, studiująca zaocznie, w Wys.Maz. i okolicach, towarzyskie wykluczone. 503-803-173.

25-LETNI jako kierowca ciężarówki, kat. C+E, Suwałki. 514-364-763.

25-LETNIA, sprzątanie mieszkań, biur, w B-stoku. 790-307-794.

26-LETNI, jako kierowca, kat.B. T.C, bez nałogów, Sokoły. 513-402-730.

28-LETNI, prawo jazdy kat.B,C, uprawnienia na wózki widłowe, kurs na przewóz rzeczy, Białystok, okolice. 790-527-094.

30-LETNIA, pomoc domowa, z zamieszkaniem, najchętniej na wsi, w trudnej sytuacji finansowej, ok.Ełku, Grajewa, Augustowa. 506-374-175.

30-LETNIA, zaopiekuję się dzieckiem, lub starszą osobą, towarzyskie wykluczone, B-stok. 794-598-210.

34-LETNI, prawo jazdy kat:C, jako kierowca, przewóz rzeczy, badania lekarskie, B-stok. 502-371-266.

36-LETNIA, komunikatywna, miła, ambitna, poszukuje pracy w sklepie, wykszt.średnie, dyspozycyjna, Białystok. 511-293-323.

37-LETNIA jako handlowiec, doświadczenie w handlu, Białystok.694-514-360.

40-LETNI, układanie glazury, dorywczej, Białystok, okolice. 796-859-158.

40-LETNIA, mycie okien, sprzątanie mieszkań i biur, z doświadczeniem, po południu, w soboty, B-stok. 513-999-875.

40-LETNIA, zaopiekuję się starszą osobą, towarzyskie wykluczone, B-stok, okolice. 604-842-657.

41-LETNI w rolnictwie, Tykocin. (85)663-16-64.

43-LETNI, jako dozorca, B-stok. 500-596-649.

46-LETNI emeryt, jako kierowca, stróż, B-stok. 728-860-389.

49-LETNI, rencista, operator koparko-ładowarki. 516-785-910.

50-LETNI w budowlance, murarz, tyknarz, wykończenia, Białystok. 692-722-225.

50-LETNI, jako kierowca, kat.C,E,B, ważne badania. 510-459-551.

50-LETNI, odpowiedzialny, każdej, w weekendy, dorywczej, B-stok, Zambrów, Wysokie Mazowieckie. 883-045-607.

Ośrodek Okulistyczny „Tęczówka" Białystok

• PORADY I ZABIEGI OKULISTYCZNE
• OPERACJE ZAĆMY w cenie 2.500 zł (jedno oko)

TEL: 664-478-699 LUB 85/869-15-21

50-LETNI, opieka, pomoc osobie starszej, chorej, we wszystkim łącznie z masażami za pokój, B-stok, 720-185-465.

50-LETNI, przy układaniu glazury, terakoty, pracach klinkierowych, wykończeniowych, B-stok. 882-216-651.

50-LETNI, rencista, każdej lekkiej, fizycznej, B-stok. 603-332-615.

50-LETNIA, opieka nad dzieckiem, starszą osobą, unijny dyplom. 609-007-296.

53-LETNIA jako pomoc domowa, kucharka, opiekunka starszych osób, doświadczenie, Białystok. 502-589-686, (85)718-86-03.

55-LETNIA jako pomoc domowa, do sprzątania, Białystok. (85)675-15-13.

55-LETNIA, sprzątanie, mycie okien, w B-stoku. (85)878-94-22, 605-680-344.

55-LETNIA, w trudnej sytuacji finansowej, biurową lub opiekę i inne, gm.Mońki. 793-276-063.

63-LETNIA, emerytka, jakiejkolwiek, w B-stoku. 885-994-183.

AMBITNY, młody mężczyzna, prawo jazdy kat.B, doświadczenie w handlu, doskonała znajomość obsługi komputera, (jako handlowiec) 500-016-300.

DZIEWCZYNA, licealistka, zaopiekuję się dzieckiem, soboty, niedziele, Białystok. 511-109-561.

EMERYTKA jako dozorca, Białystok. 508-659-094.

EMERYTOWANA pielęgniarka zaopiekuje się osobą samotną, chorą, Michałowo, (85)717-50-63.

KOBIETA jako krawcowa, doświadczenie, chałupniczo, Białystok, Bielsk Podlaski. 603-487-716.

KOBIETA jako pielęgniarka, masażystka, Białystok. 506-693-770.

KOBIETA posprząta mieszkanie, Grajewo, Augustów. 660-670-497.

KOBIETA z grupą inwalidzką w pralni chemicznej, B-stok. 668-818-136.

KOBIETA zaopiekuje się osobą starszą, niepełnosprawna, ok.Hajnówki. 795-208-347.

KOBIETA zaopiekuje się starszą osobą, Białystok. 694-073-987.

KOBIETA zaopiekuje się starszą osobą, B-stok. 516-371-705.

KOBIETA, do opieki, obowiązków domowych, Białystok. (85)741-86-94.

KOBIETA, młoda, doświadczona wokalistka, w zespole muzycznym, własny repertuar, Białystok, okolice. 516-494-322, (85)674-88-00.

KOBIETA, posprząta mieszkanie, praktyka, referencje, Białystok, towarzyskie wykluczone. 502-043-997.

KOBIETA, przy sprzątaniu, Białystok. 666-714-484.

KOBIETA, sprzątanie, mycie okien, agencje wykluczone, B-stok. (85)719-29-77.

KOBIETA, zaopiekuje się dzieckiem lub osobą starszą, Białystok. (85)653-05-40.

KOBIETA, zaopiekuje się osobą starszą, Białystok, os.Przydworcowe. (85)742-01-25.

MEŻCZYZNA jako kierowca, prawo jazdy Kat.A,B,T,C, książeczka, katra kierowcy, kurs na przwóz rzeczy, Sokółka, okolice. 513-579-154.

MĘŻCZYZNA 56-letni, w budownictwie lub dozorze, Białystok. 511-716-535.

MĘŻCZYZNA jako instruktor nauki jazdy, 10-letni staż, Białystok. 601-480-592.

MĘŻCZYZNA jako kierowca, dyspozycyjny, doświadczenie, Białystok. 696-547-236.

MĘŻCZYZNA jako kierowca, prawo jazdy kat. B, C, D1, Białystok. 608-090-915.

MĘŻCZYZNA jako kierowca, prawo jazdy kat.C, przewóz rzeczy, ADR, Łomża. 696-109-902.

MĘŻCZYZNA jako lekarz, dentysta w Białymstoku. 660-694-865.

MĘŻCZYZNA jako pilarz, uprawnienia, doświadczenie w lesie, na drodze, Białystok. 783-826-795.

MĘŻCZYZNA w gastronomii, handlu, doświadczenie lub ochrona, Białystok. 791-933-377.

MĘŻCZYZNA z doświadczeniem, przy wykończeniach, remontach, doświadczenie, solidny, Białystok, okolice. 693-563-108.

MĘŻCZYZNA, 53-letni, hydraulik, na terenie Sejn lub Suwałk. 783-778-017.

MĘŻCZYZNA, prawo jazdy kat.A,B,C, jako kierowca, dyspozycyjny, doświadczony, Białystok. 793-732-533.

MĘŻCZYZNA, przy malowaniu, szpachlowaniu, przy wykończeniach, doświadczenie, ubezpieczenie, Suwałki. 600-154-848.

MĘŻCZYZNA, spiewający, akordeonista, klawiszowiec, własny repertuar, sprzęt, dołączę do zespołu muzycznego, Białystok, okolice. 604-359-907.

PARA w gospodarstwie z zamieszkaniem. 512-603-566.

ZAOPIEKUJĘ się starszą osobą, małżeństwo z dziećmi, za mieszkanie, z niewielką opłatą, Białystok. 727-347-320.

PODARUJĘ

CZARNOZIEM za wykopanie stawu, ok. Suwałk. 721-463-267.

CZASOPISMA katolickie: "Misyjne Drogi", "Miłujcie się", "Misje Salezjańskie", "List", "Niedziela", Łapy. 608-621-179.

DREWNO opałowe, złom, dwie wywrotki, gm.Korycin. 600-672-060.

DRZWI wewnętrzne, białe, z szybą, rozm.90, 3szt, Białystok. 502-584-640, (85)663-15-00.

ETERNIK z rozbiórki, stan bdb, 650mkw, gm.Kolno. 516-916-755.

ETERNIT, 200mkw, 1x1m, 1x2m, Grajewo. 660-636-023.

GOŁĘBIE, 20szt, Białystok. 513-470-621.

GRUZ i ziemię, Białystok. 519-518-507.

GRUZ, 2 duże kontenery, B-stok. 790-601-340.

GRUZ, Zaścianki. 604-488-527.

KAMIENIE z rozbiórki obory, różnej wielkości, gm.Suchowola. (85)712-47-95.

KAMIEŃ polny, 200t, gm.Jeleniewo. 504-426-986.

KAMIEŃ polny, gm.Sokoły. 886-702-268.

KAMIEŃ polny, ok.100t, ok.Suwałk. 693-467-782.

KOZIOŁ i kózki 3szt, gm.Szudziałowo. 883-512-657.

LABRADOR, 4lata, w dobre ręce, gm.Zabłudów. 664-133-332.

ŁÓŻKO z materacem, 2x1,80 m, Białystok. 606-682-603.

MROŻONE warzywa: kalafior, brokuł, za zebranie, gm.Janów. 721-905-173 po 22.00.

NAMIOT używany, aparat fotograficzny, Białystok. 791-933-377.

OPONY zużyte, 20szt, Białystok. (85)741-99-11.

OWCZAREK niemiecki, 2msc, ok.Wys-Maz. 513-375-833.

ROTWAILER, 6-miesięczne, szczepione, 4 szt, w dobre ręce, ok.Szepietowa. 500-647-939.

SŁUPY betonowe, 8szt, ok.Hajnówki. 507-456-177.

UBRANIA damskie, młodzieżowe, 165cm, rozm.S, zimowe, letnie, ok.100szt, Białystok. (85)744-04-53, 508-631-071, 692-917-883.

WÓZEK i łóżeczka dla bliźniąt. 511-006-684

ZIEMIA z wykopów, duża ilość, Suwałki. 506-981-515.

ZIEMIĘ z wykopu za wywiezienie, Krupniki. 502-516-572.

POTRZEBUJĘ

BLACHY z rozbiórki, ok.100mkw. (87)641-33-06 po 20.00.

KUCHENKI gazowej, sprawnej, Białystok. (85)732-60-22.

LODÓWKA, sprawna, mała, używana, Białystok. (85)746-44-25.

ŁÓŻECZKO dziecięce, Białystok. 519-713-239.

MAŁŻEŃSTWO z 2 małych dzieci, za niewielką opłatą łóżka piętrowego, kabiny do brodzika i butli gazowej, Augustów. 500-224-070.

MEBLI kuchennych. 513-022-975.

POŻYCZKI 40.000 zł, na rok, zabezpieczenie posiadłość na wsi, Goniądz, 698-112-035.

PRZYJMĘ 2 wywrotki piasku z wykopów, Klepacze. 500-016-300.

REGAŁ kuchenny, wersalkę lub rogówkę, B-stok. 509-795-567.

RENCISTA, kul łokciowych. 504-758-286.

ROWER stacjonarny, do rehabilitacji, szafkę łazienkową wisząca. 698-335-624, (85)878-90-68..

728 874 253

bez BIK-u

• bez opłat wstępnych
• dla rencistów i emerytów
• dla pracujących na umowę o pracę

Szybka wypłata pieniędzy!

S1126401Dw01B

SAMOTNA matka pomocy finansowej, rzeczowej: mebli, kuchni, łóżek, ubrań, materiałów do remontu. 12194010765938249300000000, 508-747-376.

SAMOTNA matka pożyczki pieniężnej 5.000 zł, ok.Białegostoku. 606-473-034.

SAMOTNA matka z dzieckiem, opału na zimę, pralki, lodówki, B-stok. 510-424-560.

SAMOTNA matka z trojką dzieci potrzebuje wsparcia finansowego nr konta 19194010765146556000000000 Lukas Bank.

SAMOTNY ojciec, podręczników do 3 klasy gimnajuzm, B-stok. 517-683-118.

TACZKĘ używaną, B-stok. 796-188-995.

TAPCZANU, wersalki, małej lodówki w dobrym stanie, Łapy, 513-023-150.

ZIEMI z wykopów, 10 wywrotek, ok.Bielska Podl. 660-428-955.

ZIEMI z wykopów, ok.50 wywrotek, ok.Czyżewa. 606-595-237.

ZIEMI, 50 wywrotek, Grajewo. 660-636-023.

ZIEMIĘ z wykopów, dużą ilość. 790-548-338.

ZIEMIĘ z wykopów, Nowodworce. 509-196-799.

ZIEMIĘ, drobny gruz z wykopów niedaleko Klepacz lub Stanisławowa, duże ilości, odpłatnie. 609-352-211.

ZROBIENIA szczepów ze starej jabłoni, Białystok. 608-148-703.

ZAMIENIĘ

BETONIARKĘ 350l na drzewo, słomę. (85)738-55-03.

DESKI, sosnowe, grubość 1.5-2cm, dł.120-190cm, 2,5msześc na 3,5msześc opału lisciastego, Białystok. (85)654-23-35.

FELGI stalowe 13", 4szt, na butlę do gazu, Bakałarzewo. 518-957-026.

FOTEL, skóra, czarny, na telefon nokia 1600 lub 3100i, 1600, inną, Suwałki. 504-933-897.

GM.SURAŻ, łąka 1.5ha, na opla zafirę, 2.0, lub inny. 508-695-340.

JAŁÓWKI Limosuine, 100%, na koprakę, koparko-ładowrkę lub trak taśmowy, gm. Ełk. (87)619-65-77.

JEEP Grand Cherokee 3,1 TD (2001) na ciągnik rolniczy z przednim napędem. 692-320-777.

KASK motocyklowy na Nokię 3110, inną, Suwałki. 504-933-897.

KOMPUTER, 2x monitor, biurko, na drzewo opałowe 6mp z dowozem, B-stok. 502-782-576.

ŁADA 1300, 1.3B+gaz (1983) I-wł, oryginał, na ciągnik T25, może być do remontu, Siemiatycze. 796-609-358.

MOTOCYKL Yamaha Virago 535ccm (1996) na C-330, C-360 z dopłatą, Zambrów. 668-578-622.

NOKIA 5800, lub Nokia N96, stan bdb, na komputer, ok.Ełku. 515-465-027.

OPEL vectra 2.0TD (1999) stan bdb, na mniejszy, gm.Drohiczyn. 886-666-300.

VW golf III B+G (1995) kombi, 4xel.szyby, lusterka na przyczepkę do przewozu koni. 505-507-343.

Cmentarny biznes >> 4



Co na podłogę >> 7



Nagrody dla najlepszych >> 10



AUTOMOTO

KUPIĘ

AUTA na złom kupię. (85)744-05-78, 503-057-090.

KAŻDY, do remontu, kasacji, odbiór. 503-163-134.

SKUP, ZŁOMOWANIE, ZAŚWIADCZENIA DO WYREJESTROWANIA, CRS BIAŁYSTOK. (85)869-14-31, 602-622-250.

STAR do remontu, kasacji, inne, Tel. 503-163-134.

SPRZEDAM

BMW 520i, (1998) bogate wyposażenie, stan idelany, bezwypadkowy, 12500 zł. 608-552-226.

CITROEN C5 kombi (2002) sprzedam, zamienię. 784-011-064

OPEL astra 1,6 (1999). 504-129-677.

CZĘŚCI

❑ SPRZEDAM

OPEL sklep -KRUCZA 7. (85)745-30-23.

KUPIĘ

AUDI 80 B4, 1.9TDI od (1994) sedan limuzyna, kombi. 507-676-565, 667-287-949.

AUDI 80, stan db, benzyna, diesel, do 7.000 zł, Łomża. 692-972-285.

AUDI A4 B4, Opel Astra, Corsa. 519-800-659.

AUTA na części. 505-720-184.

AUTO do 3.000 zł. 510-371-686.

AUTO na części lub złom. 505-720-184.

AUTO osobowe, na gaz, do 3.000 zł. 880-860-726.

CAŁY lub uszkodzony, do 500 zł, 660-740-723.

CITROENA C3, bezwypadkowego, dobrze wyposażony, zarejestrowany. 602-708-789.

FIAT 126p, wyrejestrowany. 600-692-015.

FIAT seicento B+G do 4.000 zł. 503-335-097.

GOLF III 1.8 (do 1994) 5-drzwiowy, do 3.000 zł. 517-688-629.

ISUZU midi 2.2D, po wypadku, skorodowany, przed rozbiórką, lata 90-te. 798-841-091.

ŁADA 2107, 2106, 1.5-1.6, może być wyrejestrowana, sprawna. 883-200-016.

MAŁY samochód, najlepiej z gazem, do 5.000 zł. 518-601-877.

MERCEDES 126 B+G, może być do remontu. 511-361-656.

OPEL Corsa 1.7, do 10.000 zł. 507-423-798.

OPEL Vectra A 2.0B (1991), w całości, lub na części, 100 zł-1.000 zł. 513-527-701.

OPEL zafira (2003-2005) 2.0D do 20.000 zł. 664-757-365.

OSOBOWE do 20.000 zł. 512-006-399.

OSOBOWE, do 1.000 zł. 795-302-906.

OSOBOWE, do 5.000 zł. 518-464-366.

OSOBOWE, sprawne, do 1.000 zł. 512-998-917.

OSOBOWY po wypadku, Białystok. 604-090-589.

OSOBOWY w automacie przystosowany do ręcznej obsługi. 660-824-350.

OSOBOWY, do 7.000 zł. 511-678-516.

PRAGA, także do remontu, Mrągowo. 691-298-345.

PRZYCZEPĘ campingową, z przedsionkiem od (1994), Białystok. 510-969-905.

PRZYCZEPKA samochodowa, dł, ponad 2m, może być do remontu. 506-262-013.

PRZYCZEPKĘ samochodową zarejestrowaną, do 1.000 zł, B-stok, okolice. 608-495-579.

PRZYCZEPKĘ samochodową, może być do remontu. 668-215-235.

PRZYCZPEKA samochodowa, może być do remontu. 792-047-239.

ROZBITE, uszkodzone mechanicznie, powyżej 1995 r, ok.Ełku, Pisza. 511-361-656.

SAMOCHÓD ciężarowy wywrot do 3,5t, powyżej 2000 roku. 502-378-440.

SAMOCHÓD z napędem na tył, może być bez dokumentów, do 800 zł. 883-200-016.

SKODA fabia lub opel corsa C, bezposrednio od właściciela, Białystok. 507-640-561.

SKODA Fabia. 507-022-423.

SKODA Felicia, 1.3B+G, hak, VW GolF II, 1.3B+G lub 1.6D, do 1.500 zł. 723-001-846.

SKODA octavia, powyżej (2000) lwł, stan bdb. 506-798-935.

SKODĘ Superb, w dobrym stanie technicznym. 696-108-646.

SUZUKI vitara, samurai, może być do remontu, terenowy, Gołdap. 510-083-693.

SYRENA 104, 105, Warszawa, Wartburg, Polonez, Fiat 125, 126, +części. 503-096-833.

TICO, Seicento, Matiz, skorodowany lub po wypadku, 669-700-773.

TOYOTA Avensis kombi, 1.8B, z homologacją, serwisowany, mały przebieg, I-wł. 602-317-884, (85)732-77-43.

TOYOTA Hiace 2.4D po wypadku, skorodowany, przed rozbiórką. 798-841-091.

VW bora, stan techniczny db. 696-108-646.

VW golf IV 1,9D, 2-drzwiowy, ciemny kolor, bez prawa rejestracji. 787-728-654.

VW Passata lub Audi 1.9, diesel, od lwł, do 15.000 zł, ok.Sejn. 664-424-333.

VW T5 (2004-2007) ład. 1 t, 3-osobowy. 500-330-316.

SPRZEDAM

❑ ALFA ROMEO

145 1.9JTD (1999) srebrny, 6.500 zł, Krasnopol. 606-333-396.

156 1,8B+G (2000) ABS, wspomaganie, radio, alufelgi, skóra, 9.200 zł, Wys.Maz. 501-514-999, 504-355-324.

156, 2.5B V6 24V (1998) 190KM, V230, 6-biegów, pełne wyposażenie, 10.500 zł, B-stok. 609-405-958.

166 2.0B (2001) bogate wyposażenie, alufelgi, rozbita, 3.000 zł lub na części, gm.Pisz. 880-232-656.

❑ AUDI

100 1.8B (1997) składak, OC, 2.000 zł, ok.Suwałk. 728-219-801.

100 2,4 D kombi (1994) stan db, 7.700 zł, Białystok. 784-325-571.

100 2.3B +gaz (1986) hak, el.szyby, beżowy, 2.000 zł lub zamiana na przyczepkę, Sokoły. 508-450-272.

100 b+g (1986) 2.000 zł, Sokoły. 515-914-299.

100 C4 2,0 +gaz (1991) 5.500 zł, Augustów. 668-992-831..

100 C4 2,4D (1991) wymieniony rozrząd, wspomaganie, el.szyby, szyberdach, c.z, alufelgi 15", 5.500 zł, Sokółka. 798-676-001.

100 C4 2,5TDI (1994) 13.000 zł, Krypno. 513-735-051.

100 C4 2,6B +gaz (1993) srebrny metalik, klimatronik, 5.500 zł, ok.Sejn. 785-972-935.

100 C4 2.0B+G (1993) 5.900 zł, ok.Wys.Maz. 502-469-857.

100 C4, 2.3B+gaz (1991) stan bdb, 4.600 zł, Suwałki. 513-829-597.

100 C4, 2.B+G (1993) szyberdach, elektryka, ABS, 6.200 zł. 509-107-990.

100 cygaro, 2.3B+gaz (1993) alufelgi, el.szyby, hak, ważne opłaty, 3.300 zł, Sokółka. 698-790-027.

100CC 2,0D (1988) bez śladów korozji, serwisowany, zadbany, 4.700 zł. 501-721-142..

80 1,8B (1989) biały, 1.200 zł, Białystok. 503-905-516.

80 1,8B+G (1990) stan db, 2.400 zł, Sokoły. 511-113-502.

80 1,9 TDI (1993) elektryka, ABS, szyberdach, limuzyna, sedan, czarny metalik, 7.800 zł, Sokoły. 502-182-413.

80 1.8B (1988) 3.200 zł, Suwałki. 563-60-77, 504-660-986.

80 1.8B+G (1994) składak, srebrny metalik, c.zamek, el.szyberdach, 2.400 zł, Białystok. 504-433-560.

80 1.9TDI (1992) 90KM, pełna opcja, stan bdb, 7.800 zł, Suwałki. 510-931-670.

80 1.9TDI (1992) szary metalik, sedan, do małych poprawek blacharsko-lakierniczych, 5.500 zł, ok.Augustowa. 667-990-717.

80 1.9TDI (1994) kombi, ciemnozielony, stan bdb, 9.500 zł, Augustów. 501-403-428.

80 2.0B+g (1990) na pełnym wtrysku, 2.000 zł, Suwałki. 605-321-850.

80 B3 1,8B+G (1990) stan bdb, alufelgi, opony zimowe, 2.700 zł, gm.Raczki. 502-601-563.

80 B3 1,9D (1990) 4.000 zł, ok.Ostrołęki. 693-042-901.

80 B3 1,9E+G (1989) 2.800 zł, Augustów. 793-490-772.

80 B3 1.8B+G (1989) stan db, granatowy metalik, OC, przegląd 10.2011r, 3.300 zł. Bielsk Podlaski. 505-855-277.

80 B3 1.8S (1988) 2.500 zł, Dąbrowa B-stocka. 511-377-584.

80 B3 1.8S (1995) srebrny metalik, składak, w ciągłej eksploatacji, 2.500 zł, Gołdap. 500-518-935.

80 B3 quatro 2,3 b +gaz (1987) w pełni sprawny, 4.000 zł lub zamiana, Dubeninki. 514-260-305.

80 B4 1,9TD (1992) alufelgi, c.z, el.szyberdach, 7.000 zł, ok.Białegostoku. 518-588-033.

80 B4 1.9TDI (1993) kombi, zielony, wspomaganie, stan bdb, 8.500 zł, Suwałki. 505-222-515.

80 B4 1.9TDi (1994), +kpl. kół zimowych, 8.000 zł, Ełk. 662-191-257.

80 B4 2.0b (1994) st.bdb, granatowy metalik, alufelgi, 8.400 zł, B-stok. 512-006-399.

80 B4 2.0B +gaz (1991) 5d, sedan, czarny metalik, 4.500 zł, Augustów. 781-062-285.

80 B4 2.0B+g (1993) kombi, ciemny granat, I-właściciel, 6.700 zł, Łomża. 513-092-572.

80 B4 2.0B+LPG (1992) 4.500 zł, Dąbrowa Białostocka. 518-868-003.

80 B4, 2.0E (1992) 115KM, 7.500 zł, Augustów. 513-490-667.

80 sedan 1,9TDI (1995) centralny zamek, szyberdach, ABS, 1xpp, 8.900 zł, Suwałki. 795-601-087.

80, 2.0B (1994) rozbity, 1.500 zł, gm.Nur. 500-786-344.

90, 2.3B+gaz (1991) szyberdach, alufelgi, wspomaganie, 3.900 zł, Sokółka. 505-292-850.

A3 1,6B (1997) abs, el.szybym, alufelgi, 10.000 zł, Czyżew. 504-433-022.

A3 1,8B (1997) 130KM, pełna opcja, 14.000 zł, gm.Nur. (86)277-40-66, 503-331-123.

A3 1,8TB (2000) orange metalik, tuning, szyberdach, klimatronic, 4x4, 25.900 zł, lub zamienię, Białystok. 511-620-773.

A3 1,8TB+G (1999) 20.000 zł lub zamiana na ciągnik C-330, Białystok. 500-215-429.

A3 1,9TDI (1997) zielony metalik, alufelgi, 14.000 zł, lub zamienię ma A6 1,9TDI, Suwałki. 725-442-740.

A3 1.6B (1997) czarna perła, 140tys/km, st.bdb, 11.500 zł, lub zamienię na C330, k.Jedwabnego. 660-469-750.

A3 1.8B (2000) 4x4, 5d, stan bdb, czarny metalik, 14.900 zł, ok.Suwałk. 515-469-576.

A3 1.9tdi (1998) klimatronik, ABS, 4xpp, uchylne tylne szyby, srebrny, 12.800 zł, ok.Ostrołęki. 662-840-246.

A3 1.9TDI (1998) książka serwisowa, bezwypadkowy, klimatronik, st.bdb, granatowy metalik, 15.500 zł, Suwałki. 517-950-045.

A3 S-Line, 2.0TDI (2007) 180KM, 5-drzwi, czarny, pełna opcja, 49.800 zł, B-stok. 517-194-494.

A3, 1,6 16 V (1999) klimatronic, 14.400 zł. 693-168-660..

A3, 1.9TDI (1998) 110KM, klimatyzacja, alufelgi, wspomaganie, el.szyby, lusterka, radio, 15.600 zł, Sokółka. 507-692-847..

A3, 1.9TDI (1998) 3-drzwi, czarny metalik, stan bdb, 14.500 zł, B-stok. 888-262-226.

A3, 1.9TDI (1999) 110KM, stan bdb, 18.500 zł, lub zamienię na Golf IV kombi, gm.Sztabin. 691-063-197.

A3, 1.9TDI, skóra, klimatyzacja, elektryka, ESP, wspomaganie, c.zamek, czarny metalik, ksenony, 20.000 zł, Sokółka. 507-692-847..

A4 1,6 b +gaz (1995) 10.000 zł, Łomża. 696-667-924.

A4 1,6B (1995) srebrny metalik, bogata opcja, 9.200 zł, ok.Wys.Maz. 662-072-117.

A4 1,6B (1996) automat, srebrny metalik, lwł, el.szyby, szyberdach, 7.500 zł, Czarna Białostocka. 797-435-802.

A4 1,8 (1999) automat, kombi, alufelgi, model po liftingu, bezwypadkowy, zarejestrowany, Zabłudów, 13.900 zł. 504-178-137.

A4 1,8 b quatro (1996) el.szyby, lusterka, stan bdb, 12.500 zł, Mońki. 601-891-963.

A4 1,8B (1997) zadbany, czarny, kombi, 12.500 zł, Augustów. 502-085-884.

A4 1,8B (2000) po lifcie, 18.000 zł, Suwałki. 664-758-768.

A4 1,9 TDI (1995) c.zamek, el.szyby, lusterka, poduszki, radio CD, 10.700 zł, ok.Suwałk. 506-971-007.

A4 1,9 TDI (2004) 33.000 zł, Białystok. 508-184-046.

A4 1,9CDI (1996) 110KM, bogate wyposażenie, 12.900 zł, B-stok. 608-013-790.

A4 1,9TDI (1995) 10.500 zł, Korycin. 691-972-115.

A4 1,9TDI (1996) automat, bezwypadkowy, kombi, bogate wyposażenie, 14.900 zł, Białystok. (85)651-93-80 po 18.00.

A4 1,9TDI (1996) automat, klimatronic, komputer, kombi, 14.500 zł, Białystok. 602-752-468, 505-563-904.

A4 1,9TDI (1996) bezwypadkowy, pełna elektryka, szyberdach, 2xpp, alufelgi, 11.900 zł, B-stok. 667-188-617.

A4 1,9TDI (1997) 110KM, 12.000 zł, Raczki. 665-261-486.

A4 1,9TDI (1998) klimatyzacka, el.szyby, 11.500 zł, Grajewo. 665-041-166.

A4 1,9TDI (1998) stan bdb, 16.800 zł, Augustów. (87)644-51-99.

A4 1,9TDI (2001) książka serwisowa, lwł, bezwypadkowy, stan bdb, 27.900 zł, Suwałki. 509-690-965.

A4 1,9TDI (2002) bezwypadkowy, srebrny metalik, sedan, 101KM, 32.000 zł, Sokółka. 511-072-728.

A4 1,9TDI (2004) kombi, 131KM, 31.000 zł, Bielsk Podlaski. 508-336-832.

A4 1.6 (1996) serwisowany, pełna dokumentacja, stan bdb, 9.900 zł. 696-882-993..

A4 1.6B (1995) szyberdach, el.lusterka, alufelgi, hak, czarny metalik, 9.000 zł, Białystok. 512-274-918.

A4 1.6B +gaz (1996), c. zamek, wspomaganie, ABS, alufelgi, 10.900 zł, Pisz. (87)423-54-83, 603-514-628.

A4 1.6B+gaz (1995) sedan, srebrny metalik, 2xpp, abs, wspomaganie , stan bdb, 9.600 zł, Białystok. 515-795-965.

A4 1.8B +gaz (1997) pełne wyposażenie, 14.000 zł, Suwałki. 664-427-008.

A4 1.8B turbo (XII 2002) bogate wyposażenie, 30.000 zł, B-stok. 507-937-571.

A4 1.9TDI (1995) c.zamek, airbag, elektryka, radio, 9.200 zł, ok.Suwałk. 510-833-549.

A4 1.9TDI (1995) stan bdb, 11.500 zł, gm.Nowy Dwór. 721-498-298.

A4 1.9TDI (1995/96) 110KM, alufelgi, zielony metalic, stan bdb, 11.500 zł, Zambrów. (86)271-69-82, 888-429-761.

A4 1.9TDI (1995/96) sedan, alufelgi, pp, el.szyby i lusterka, c.zamek, el.szyberdach, 11.900 zł, ok.Wys.Maz. 504-244-563.

A4 1.9TDI (1996) klimatyzacja, 2xpp, elektryka, stan bdb, 12.900 zł, Białystok. 667-188-617.

A4 1.9TDI (1996) sedan, czarny metalic, stan bdb, 12.800 zł, Sokoły. 508-641-250.

A4 1.9TDI (1996) st.bdb, 12.400 zł, Suwałki. 501-440-635.

A4 1.9TDI (1997) alufelgi, c.zamek, klimatyzacja, stan bdb, 12.400 zł, ok.Grajewa. 697-640-110.

A4 1.9TDI (1997) biały, klimatyzacja, stan bdb, 10.300 zł, Augustów. 516-413-222.

A4 1.9TDI (1998) 110KM, sedan, 2 kpl.opon, alarm, alufelgi, elektryka, 12.600 zł, Białystok. 517-039-727.

A4 1.9TDI (2000) srebrny, sedan, klimatyzacja, abs, alufelgi, 4xpp, stan bdb, 20.500 zł, Zambrów. (86)271-44-73 po16.

A4 1.9TDI (2004) kombi, centr.zamek, abs, 6-biegowy, elektryka, klimatyzacja, 37.000 zł, Suwałki. 507-818-381.

A4 2,0TDI (2006) sedan, czarny metalic, 48.000 zł, Zambrów. 665-500-620.

A4 2,7 TDI (2007) s-line, pełna opcja, 64.900 zł, Białystok. 790-507-291.

A4 2.0b (2001) 84000km, 26.000 zł, stan bdb, Białystok. 724-110-299.

A4 Avant 1,9TDI (1998) srebrny metalik, 14.800 zł, Białystok. 663-716-542.

A4 kombi 1,9TDI (1996) alufelgi, 2 poduszki, hak, c.zamek, ciemna wiśnia, 13.000 zł, Trzcianne. 721-133-857.

A4 kombi, 1.9TDI (2001) mały przebieg, stan bdb, 26.500 zł, B-stok. 602-433-664.

A4 sedan 1,9TDI (1999) 17.000 zł, Bielsk Podlaski. 508-336-832.

A4 sedan, 1.9 TDI (2001) 130KM, szary metalik, pełne wyposażenie, 27.900 zł, Białystok. 519-374-510.

A4 S-line 1.9TDI (2006) czarny glis, koła zimowe, 56.000 zł, B-stok. 698-718-207.

A4, 1.6B (1998 XII) srebrny metalik, alufelgi, chrom, stan bdb, 8.900 zł, ok.Łomży. 514-956-684.

A4, 1.6B+gaz (1995) el.szyby, lusterka, szyberdach, 8.000 zł, ok.Suwałk. (87)563-60-77. po 18.

A4, 1.8B (1996) 8.700 zł, Turośń Kościelna. 606-782-039.

A4, 1.9TDI (1996) po wypadku, 4.000 zł, Bielsk Podl. (85)730-97-60

A4, 1.9TDI (1996) wspomaganie, c.zamek, szyberdach, el.szyby, lusterka, ABS, 10.000 zł, Olecko. 504-549-878.

A4, 1.9TDI (1998) 110KM, stan bdb, bogate wyposażenie, 17.800 zł, Suwałki. 600-154-848.

A4, 1.9TDI (1998) sedan, alufelgi, kpl opon zimowych, 17.000 zł, do uzg, Łomża. (86)218-34-11.

A4, 1.9TDI (1999/00) 110KM, ABS, elektryka, klimatyzacja, alufelgi, 18.900 zł, Pisz. 600-883-082.

A4, 1.9TDI (2002) 131KM, bogate wyposażenie, książka serwisowa, 28.500 zł, Goniądz. (85)738-07-63.

A4, 1.9TDi (2005) zadbany, bezywpadkowy, 41.900 zł. Augustów, 514-339-102, 502-778-856.

A4, 2,5 TDI V6 (1998) 15.000 zł, gm.Lipsk. 502-056-418.

A4, 2.5TDI (1999/2000) bogate wyposażenie, 17.3000 zł. (85)711-47-75, 604-241-572..

A4, B5, 1.9TDI (2001) kombi, 230.000km, czarny, 18.900 zł, Bielsk Podlaski. 511-550-325.

A6 1.9D (1999) stan bdb, sedan, 23.900 zł, Goniądz. 512-235-848.

A6 1.9TDI (1998) 110KM, sedan, klimatronic, bezwypadkowy, 21.000 zł, lub zamiana, Czyzew. 885-986-773.

A6 1.9TDI (2001) stan bdb, 198.000km, 26.000 zł, Wys-Maz. 507-829-031.

A6 1.9TDI (2002) sedan, s-line, 131KM, 245.000km, skrzynia 6-biegowa, 32.000 zł, Białystok. 515-453-184.

A6 1.9TDI (XII/2004) szary, 131KM, kombi, bogate wyposażenie, książka serwisowa, lwł, 34.000 zł, Olecko. 601-761-211.

A6 2,4B (1998) automat, 4.500 zł, ASuwałki. 662-995-902.

A6 2,5 TDI (1999) srebrny, sedan, koła zimowe, automat, 19.700 zł, Augustów. 508-949-939.

A6 2,5 TDI (2001) kombi, ładnie utrzymany, srebrny metalik, 23.500 zł, gm.Kulesze Kośc. 609-408-281.

A6 2,5TDI (2000) kombi, Bielsk Podlaski, 22.500 zł. 794-985-490.

A6 2.0B+G (1995) hak, b.zadbany, Ełk, 7.900 zł. 503-794-327 po 15.

A6 2.0TDI (2005) lwł, kombi, grafit metalik, pełne wyposażenie, stan bdb, 54.000 zł, Augustów. 691-129-089.

A6 2.0TDI (2006) automat, ksenony, kombi, srebrny, 192.000km, 140KM, 68.400 zł, Białystok. 504-231-890.

A6 2.4B+g (2000) pełna opcja, czarny, 27.500 zł, ok.Wys.Maz. 693-883-571.

A6 2.5 (1999) 18.500 zł, Ełk. 691-583-101.

A6 2.5D (1995) czerwony, kombi, 13.900 zł, Wasilków. 609-998-328.

A6 2.5TDI (1995) 12.500 zł, ok.Sejn. 695-763-433.

A6 2.5TDI (1997) pełna opcja, 14.500 zł, ok.Szepietowa. 518-201-428.

A6 2.5TDI (1999) 4x4, kombi, stan bdb, 19.500 zł, lub zamienię. 505-749-381.

A6 2.5TDI (2000) bogate wyposażenie, czarny, serwisowany, stan bdb, 20.800 zł, Ełk. 792-819-895.

A6 2.5TDI quattro (2001) 180KM, bananowe skóry, pełne wyposażenie, 22.500 zł, Suwałki. 798-825-387.

A6 2.8B+G quatro (1995) stan db, hak, elektryka, 7.500 zł, ok.Sokółki. 507-530-072.

A6 C4 2,5TDI (1996) kombi, 140KM, stan db, 11.000 zł, lub zamienię na tańszy, Łomża. 604-118-771.

A6 C4 2.5TDI (1996) kombi, 9.000 zł, gm.Pisz. 501-325-166.

A6 C4, 2.0B (1995) kombi, czarny metalik, ABS, 2xpp, elektryka, wspomaganie, 9.000 zł, B-stok. 511-615-646.

A6 kombi 1.9TDI (2003) 130KM, szary metalik, 35.900 zł, B-stok. 506-743-310.

A6 kombi, 2.5TDI (2000) pełne wyposażenie, 22.500 zł, Knyszyn. 600-232-426.

A6, 1.8B (1997) model C-5, 10.600 zł, B-stok. 792-653-655.

A6, 1.8B (1997) sedan limuzyna, pełna opcja, wszystkie opłaty, 18.000 zł, ok.Sokółki. 603-554-440.

A6, 1.9TDI (1997) 110KM, sedan, limuzyna, c.zamek, abs, el.szyberdach, el.lusterka, klimatronik, 19.700 zł, Suwałki. 505-660-751.

A6, 1.9TDI (2000) 216 tyś/km, grafit metalik, pełne wyposażenie, pakiet chrom, 23.500 zł, ok.Siemiatycz. 600-510-044.

A6, 2,5TDI (1996) 140KM, kombi, 6-biegowy, klimatronik, elek, hak, abs, wspomaganie, 13.700 zł, Augustów. 507-121-998.

A6, 2.5TDI (1996) stan bdb, 13.000 zł, ok.Zambrowa. (86)476-84-33.

A8 3.7 quatro (1995) pełna opcja, 16.900 zł, lub zamiana, Zambrów. 887-339-493.

AVANT b4 1.9TDI (1994) 90KM, bogate wyposażenie, automat, stan bdb, 8.500 zł, Białystok. 606-671-385.

B3 1,8B (1994) c.zamek, szyberdach, 6.000 zł, ok.Zambrowa. 691-704-305.

B3 1,8B+G (1989) do poprawek lakierniczych, 2.000 zł, lub zamienię na cinquecento, seicento, Rutka Tartak. 511-240-940.

B3 1.6TD (1990) 3.600 zł, ok.Łap. 517-185-979.

B3 1.8b+g (1990) stan bdb, e.szyby, e.lusterka, hak, wspomaganie, radio CD, 4.500zł, Białystok. 886-126-121.

B3 1.8B+g (XII/1989) oryginalny lakier, sprawny, zadbany, grafitowy, opony zimowe + felgi, 3.900 zł, Białystok. 695-555-570.

B3 80 2,0B+G (1990) hak, 2.500 zł, Białystok. 794-143-211.

B3, 1.8B+gaz (1997) składak, stan db, 2.500 zł, gm.Trzcianne. 697-201-411.

B4 1,6B+G 16V (1993) 140KM, 7.000 zł, Białystok. 785-246-755, 516-600-613.

B4 1,9TD (1994) ciemny zielony, 6.000 zł, gm.Wys.Maz. 517-078-109.

B4 1,9TD (1994/1995) 10.900 zł, gm.Szepietowo. 514-148-333.

B4 1,9TDI (1993) kombi, 4.300 zł, Bielsk Podlaski. 501-717-708.

B4 1.9TD (1993) stan db, 7.500 zł, gm.Kolno. 662-985-061.

B4 1.9TDI (1993) kombi, 2 komplety kół, dobry stan, 9.300 zł, Olecko. 793-743-127.

B4 2,0 b +gaz (1994/95) stan bdb, 8.500 zł, Suwałki. 500-025-199.

B4 2,0B +gaz (1994) 5.500 zł, gm.Poświętne. 511-737-260.

B4 2,0B+G (1992) 5.200 zł, Białystok. 516-451-193.

B4 2,0B+G (1992) stan db, alufelgi, szyberdach, 5.000 zł, ok.Bargłowa. 783-688-576.

B4 2.0B (1992) do pomalowania, 2.000 zł, ok.Augustowa. 507-470-584.

B4 2.0B +gaz (1994) klimatyzacja, szyberdach, alufelgi, 7.500 zł, ok.Raczek. (87)568-57-72.

B4 2.0B+g (1992) kombi, klimatyzacja, c.zamek, e.szyby, do poprawek lakierniczych, 3.500 zł, Białystok. 886-250-143.

B4 2.0B+g (1995) I właściciel, abs, alufelgi, szyberdach, hak, e.szyby, e.lusterka, granat, 8.600 zł, Sejny. 790-317-678.

B4 2.8B+G V6 (1992) Quatro, klimatronik, elektryka, alufelgi 17", 5.200 zł, Suwałki. 793-904-455.

B4, 2.0B+gaz (1993) bezwypadkowy, ABS, hak, szyberdach, stan bdb, 6.000 zł, Wys.Maz. 507-829-031.

B4, 2.0B+gaz (1994) bezwypadkowy, stan bdb, 8.800 zł, Suwałki. 660-760-866.

C4 2,8 b +gaz (1992) czarny, hak, el.szyby, alufelgi, podgrzewane fotele, 6.500 zł, ok.Augustowa. 511-232-999.

C4 2.0+G (1991) 3.500 zł, Filipów. 506-804-966.

C4 2.5TDI (1992) uszkodzona maska i przednia szyba, silnik na chodzie, 2.000 zł, gm.Nowinka. 606-588-348.

C4 2.8B+g (1992) 1.800 zł lub na części, Suwałki. 513-342-522.

C4 Avant 2.0B +gaz (1993) czerwony, stan bdb, 6.000 zł, Augustów. 781-062-285.

C4, 2.6B V6 (1993) alufelgi, elektryka, 4.500 zł, Suwałki. 793-904-455.

❑ BMW

3 1,8TDS (1997) 2-strefowa klimatyzacja, el.szyby, czarny, kombi, przyciemniane szyby, 8.500 zł, Bielsk Podlaski. 500-447-080.

316 1,6B (1993) stan bdb, czarny, 5.500 zł, gm.Knyszyn. 511-547-192.

316 1,6B (1999) tuning, pełna opcja, skóra, granatowy, 12.000 zł, Łomża. 698-497-456.

316 1.6B (1993) el.szyby, el.lusterka, szyberdach, abs, airbag, alufelgi, 7.700 zł, Pisz. 698-621-872.

316 1.6B+g (1991) stab bdb, hak, alufelgi, ciemna zieleń, zapasowy silmnik, skrzynia biegów, 5.500zł, Wys-Maz. 889-215-417.

318 1.8B (1997) klimatronic, 4xpp, zielony metalic, alufelgi, 7.900 zł, Ostrów Maz. 608-416-048.

318 1.8B (1999) 8.500 zł, Dobrzyniewo Duże. 794-374-425.

318 1.8TDS (1996) niebieski metalic, stan bdb, 7.200 zł, gm.Drohiczyn. 886-666-300.

318 TDS (1995) czarny, stan bdb, 212.000km, pełna opcja, 7.000 zł, Wys.Maz. 505-753-229.

318I (1992) 210.000km, ABS, wspomaganie, c.zamek, poduszka, el.lusterka, ważny przegląd, ubezpieczenie, 4.700 zł, ok.Moniek. 798-713-244.

318I (1992) 216.000km, klimatyzacja, c.zamek, st.bdb, 3.300 zł, gm.Raczki. 781-760-906.

318IS 1,8B (1995) czarny, 8.000 zł, gm.Raczki. 505-592-646.

320 1.9TDI (2001) kombi, ciemny granatowy, alufelgi, klimatyzacja, fotele skórzane, 19.500 zł, St.Lubotyń. 600-938-484.

320 2,0B+G sekwencja (2000) 17.000 zł, Mońki. 798-361-007 po 18.00.

320 2.0D (2001/2002) sedan, 150KM, po lifcie, srebrny metalik, pełna opcja, 24.600 zł, B-stok. 530-193-613.

320 D (2001) czarny metalik, sedan, pełna opcja oprócz skóry, 20.500 zł, Czyżew Osada. 889-131-021.

320 D (2005) lwł, bezwypadkowy, czarny, stan bdb, 35.000 zł, Kolno. 502-872-667.

320 D kombi (1999) pełne wyposażenie, skóra, stan bdb, 22.400 zł, Białystok. 602-116-866.

320, 1.8 (1975) rekin, po remoncie, zielony metalik, stan bdb, 9.000 zł. 500-099-233..

320B (1992) 4.500 zł, gm.Rutki. 667-105-643.

320D (2000 grudzień) klimatronik, el. szyby, lusterka, alufelgi, st.bdb, 19.800 zł, ok.Wys. Maz. 691-041-987.

320D (2001) czarny metalik, 23.000 zł, Nur. 509-634-035.

320D (2001) grafitowy, klimatronic, elektryka, nawigacja, 21.000 zł, ok.Rutek. 503-147-321.

320D (2004) kombi, 32.300 zł, Białystok. 694-555-903.

320D 2,0D (2001) czarne, bogate wyposażenie, 24.000 zł, Augustów. 667-818-654.

320I +gaz sekwencja (1999) błękitny metalik, alufelgi, klimatyzacja, bezwypadkowy, 18.500 zł lub zamiana, Suwałki. 500-776-334.

320I E36, 2.0D (1991) czarny, 3.000 zł, Mońki. 511-222-159.

325 2,5B+G sekwencja (1991) komputer, sportowe, obniżone zawieszenie, wspomaganie, abs, 6.000 zł, Sejny. 783-960-899.

325 2,5TD (1992) stan bdb, 6.000 zł, Suwałki. 885-631-687.

325I+GAZ sekwencja coupe (1992) elektryka, alufelgi 18", szyberdach, skórzana tapicerka, 12.000 zł, Zambrów. 500-895-134.

325TDS (1997) pełna opcja, 5.200 zł, ok.Olecka. 500-593-017.

330D E46 (2001) kombi, klimatronik, el.szyby, c.zamek, alufelgi, czujnik deszczu, 22.500 zł, Białystok. 508-344-132, 695-037-555.

520 b (1998) 150KM, książka serwisowa, bezwypadkowy, pełna opcja, stan bdb, 14.900 zł, Suwałki. 509-690-965.

520 b +LPG (1993) alufelgi, ważne opłaty, stan bdb, 2.800 zł, ok.Zambrowa. 512-736-510.

520, 2.0B (2000/01) 150KM, pełna opcja prócz skóry, I-wł, serwis, bezwypadkowy 100%, 21.000 zł, Ostrołęka. 601-375-110.

520D (2002) 142.000km, 28.500 zł, gm.Perlejewo. (85)657-80-24.

520I 2.0B (1999) zielony metalik, elektryka, nowe opony, st.bdb, 14.000 zł, lub zamiana, ok.Suwałk. 512-077-597.

520I E34, 2.0B 150 KM (1993), czarny metalik, 4.700 zł, 782-676-320, B-stok

520I kombi 2,0 b (1993) stan db, 3.500 zł, ok.Olecka. 509-415-920.

520I, benzyna, 150 km, 24V kolor srebrny metalik (1997) stan dobry, 4-airbag, 12.500 zł, 604-510-953 Białystok

523 E 39 (1998) pełn opcja oprócz skóry, 12.000 zł. 691-743-067..

523I 2.5B (2000) 18.900 zł, Augustów. 698-654-573.

524, 2.4TD (1990) ciemny granat, alufelgi, 2.000 zł, Łapy. 507-525-822.

525 2.5b (1999) sedan, 19.000 zł, Białystok. 503-471-408.

525 B+G (1997) składak, sprawny, ślady korozji na karoserii, 2.500 zł, lub na części, Sokółka. 602-396-069.

525 TDS (1994) kombi, 4.000 zł, Bielsk Podlaski. 513-193-738.

525+B E39 (1998) bogate wyposażenie,alufelgi, ksenony, nawigacja, 14.500 zł, Suwałki. 500-330-344.

525D (2000) kombi Common Rail, automat, 22.000 zł, lub zamiana na Hyundai Santa Fe, Białystok. 604-695-822.

525D kombi (2002) pełne wyposażenie, 25.500 zł, Łapy. 888-508-449.

525TD (1993) 4.200 zł, Łapy. 508-981-210.

525TD (1994) sedan, el. szyby, lusterka, klimatyzacja, tempomat, stan b.dobry, 6.300 zł. Białystok. 793-796-565, 514-145-390.

525TD (1995) skóra, czarny, 7.900 zł. 693-168-660..

530D (2004) pełna opcja, 218KM, 170.000km, 63.000 zł, Łomża. 600-896-436.

530D sedan (2000) 230.000km, bogate wyposażenie, srebrny metalik, stan bdb, 27.000 zł, Augustów. 500-444-775.

635 CSI (1986) 22.000 zł, Białystok. 666-309-088.

725TDS 2.5 (1998) pełna opcja, 16.900 zł, Sokółka. 606-570-067.

730 3,0 +gaz (1990) pełna opcja oprócz skóry, 3.700 zł, Grajewo. 518-878-473.

730D (1999) 226.000km, granatowy metalik, pełne wyposażenie, 26.500 zł, Białystok. 888-859-688.

735 3,5KAT (1989) alufelgi, skóra, grafitowy, c.z, szyberdach, 3.900 zł, gm.Sokółka. 781-277-064.

735 B+G sekwencja (1996) czarny, bezwypadkowy, pełna opcja bez skóry, automat, 19.000 zł, B-stok. 604-197-223.

E30 1.6B +gaz (1989) st.db, 2.900 zł, ok.B-stoku. 512-245-322.

E30 320B+gaz (1990) uszkodzony silnik, 3.000 zł, ok.Sokółki. 504-805-850.

E30 coupe 2.0B (1991) 3.000 zł, gm.Czarna Białostocka. 511-600-537.

E34 2,4TD (1991) zielony, alufelgi, przyciemniane

GRAND Voyager 2,5 TDI (1998) 7-osobowy, pełna opcja, 9.800 zł, lub zamiana, pow.moniecki. 661-167-557.
GRAND Voyager 2.5CRD (2005) złoty metalik, bogate wyposażenie, stan bdb, 39.900 zł, B-stok. 500-409-581.
GRAND Voyager 3.3b+g (2005) 31.000 zł, Łapy. 889-424-129.
GRAND Voyager, 2.5D (2003) salon, bezwypadkowy, 7-osób, bogata wersja, stan bdb, 27.900 zł. 696-882-993..
GRAND Voyager, 2.5TD (2000) klimatyzacja, el.szyby, hak, 14.900 zł, Łomża. 600-585-800.
LEBARON cabrio 3.0B (1993) stan bdb, 4.500 zł, Łapy. 889-424-129.
PT Cruiser 2.2D (2003) silnik mercedesa, 27.000 zł, Zalesie. 660-141-502.
STARTUS 2,0B (1996) manualna skrzynia, el.szyby, klimatyzacja, 6.500 zł, lub zamienię, Białystok. 511-620-773.
TOWN country 3.8b+g (2003) 4x4, bogate wyposażenie, 33.000 zł, Zambrów. 662-013-611.
TOWN&COUNTRY 3.8B (2005) 41.000 zł, Białystok. 796-600-915.
VAN 2,5 D (1997) zielony, 8.600 zł, Białystok. 660-797-288.
VOYAGER 2,0B (1998) zielony, stan bdb, 2xpoduszka, klimatyzacja, alarm, 220.000km, 6.500 zł, Hajnówka. 663-242-266.
VOYAGER 2,5TD (1994) 5.600 zł, Sokółka. 500-712-819.
VOYAGER 2,5TD (2000) zielony metalik, stan bdb, 16.000 zł, gm.Zabłudów. 797-194-726.
VOYAGER 2.5TD (1995) 5.000 zł, Turośl. 500-574-624.

❑ CITROEN

AX 1,5 D (1996) 2.500 zł, Hajnówka. 602-749-603.
AX 1,5D (1996) 3.900 zł, ok.Moniek. 664-063-759.
BERLINGO 1,6 HDI (2009) 90 KM, ciężarowy, 5-osobowy, 45.800 zł. 506-086-051..
BERLINGO 1,6HDI (2007) klimatyzacja, klimatyzacja, c.z, el.szyby, 2-osobowy, biały, 18.500 zł, Ciechanowiec. 600-661-130, 600-016-464.
BERLINGO 1.9D (2001) uszkodzony, 4.000 zł lub zamienie na dobry z dopłata, Sokoły. 510-371-686.
BERLINGO, 1.9D (2002) 5-osobowy, hak, 10.700 zł, gm.Choroszcz. 661-223-636.
C 1.5D (1997) czerwony, stan bdb, bezwypadkowy, 2.500 zł. 698-797-128.
C15, 1.9 (2003) 5-osobowy, biały, 5.000 zł, B-stok. (85)651-59-61.
C3 1.2b (2005) 40.000km, stan bdb, czerwony, 17.500 zł, Białystok. 502-246-276.
C3, 1.4HDI (2003) klimatyzacja, komputer, welur, wspomaganie, 65 tyś/km, 16.500 zł, Sokółka. 507-692-847..
C3, 1.4HDI (2003) oszczędny, klimatyzacja, 15.500 zł, Siemiatycze. 506-652-479.
C3, 1.4HDI (2008) klimatyzacja, komputer, elektryka, radio cd, welur, 26.000 zł, Sokółka. 507-692-847..
C4 Sport VTS 2.0D (2005) 136KM, 3-drzwiowy, pełne wyposażenie, 6-biegów, czarny, 29.800 zł, Białystok. 791-370-545.
C5 2,2D (2002) srebrny metalik, pełna opcja, kpl.opon letnie, 12.200 zł, gm.Tykocin. 608-384-765.
C5 2.0HDI (2003) z salonu, I-właściciel, klimatronik, abs, 6xairbag, wspomaganie, elektryka, 15.500 zł, Białystok. 512-123-203.
EVASION, 2.0D (2000) klimatyzacja, elektryka, 15.000 zł, gm.Nowy Dwór. 603-350-201.
JUMPER 2,5 D (1996) 7.000 zł, gm.Dąbrowa B-cka. 608-183-434.
JUMPER 2.0HDI (2002) 17.000 zł, gm. Świętajno. 507-077-360.
JUMPER, 2.8HDI (2003) rama pod zabudowę, 22.600 zł, lub zamiana. 505-512-062..
XANTIA 1,8 b +gaz (1993) czarny, c.zamek, el.szyby, wspomaganie, regulacja, nadwozia, 2.600 zł, Białystok. 506-072-105.
XANTIA 1,8 b 16 V (1994) klimatyzacja, el.szyby, 4.100 zł, ok.Suwałk. 502-383-837.
XANTIA 1.9D (1993) c.z, szyberdach, opony zimowe, stan bdb, 3.600 zł, lub zamienię na kombi, Mońki. 608-245-441.
XANTIA II kombi, 2.0HDI (2000) skóra, pełna elektryka, 10.000 zł. 504-545-296.
XANTIA, 2.0B (1996) 204 tys/km, biały, stan db,lub zamienię na lawetę, 4.700 zł, B-stok. 501-384-778.
XSARA 1,4B (1999/00) kombi, biały, uszkodzony, 1.400 zł, ok.Suwałk. 500-091-010.
XSARA 1,4B+G (2002) 170.000km, 12.500 zł, Białystok. 600-182-334.
XSARA 1,6B (2002) kombi, biały, klimatyzacja, elektryka, lwł, 8.500 zł, Białystok. 600-922-586.
XSARA 1,9TD (1998) el.szyby, klimatyzacjaa, hatchback, granatowy metalik, 6.900 zł, lub zamienię, Białystok. 511-620-773.
XSARA 1.4B+gaz (1998) kombi, 4.800 zł, lub zamiana na Daewoo Matiz, Sokółka. 513-029-506.
XSARA Picasso 1.8 (2005) wersja exclusive, beżowy metalic, I-właściciel, stan bdb, 26.500. 600-875-879.
XSARA Picasso, 1,6HDI (2006) bordo, 108tys/km, st.bdb, 25.700 zł, Sokółka. 513-029-506.
XSARA Picasso, 2.0D (2002) klimatronik, welur, granat metalik, el.lusterka, podgrzewana szyba, 17.200 zł, Wasilków. 504-406-930.
XSARA Picassso 2,0HDI (2000) bogate wyposażenie, 13.900 zł, Suwałki. 693-797-713.
XSARA, 2.0HDi (2000) kombi, exclusive, najbogatsza wersja, st.idealny, 10.400 zł, Ełk. 531-918-750.
ZX 1,9D (1996) granatowy, 2.700 zł, ok.Augustowa. 663-744-642.

❑ CINQUECENTO

700 (1995) 800 zł, ok.Augustowa. 507-757-890.
700 (1995) czerwony, 1.500 zł, ok.Bielska Podlaskiego. 798-366-521.
700 (1995) granatowy, w całości lub na części, 500 zł, Dąbrowa Białostocka. 790-336-373.
700 (1996) w całości lub na części, 600 zł, gm.Juchnowiec. 601-954-754.
700 (1997) do naprawy lub na części, 550 zł, ok.Dąbrowy Białostockiej. 506-236-363.
700 (1997) granatowy, 500 zł, Dąbrowa Białostocka. 790336373.
700 (1997) ocynkowany, gaz, 1.000 zł, Białystok. 660-740-723.
700 (1998) stan dobry, 2.500 zł, ok.Wys.Maz. 505-115-743.
700B (1996) 1.500 zł, Zawady. 728-326-384.
700B (1996) lwł, 1.800 zł, Mońki. 696-299-759.
700B (1996) stan db, niebieski metalik, 2.000 zł, gm.Kolno. 511-101-291.
700B (1998) stan bdb, 2.700 zł, ok.Olecka. 508-205-049.
700B+G (1994) hak, stan db, 1.000 zł, gm.Kalinowo. 504-334-416.
700B+G (1995) 1.500 zł, Ełk. 506-680-700.
700B+G (1995) 1.500 zł, Ełk. 506-680-700.
700B+G (1996) nowe opony, c.z, 2.000 zł, Gizycko. 794-739-674.
700B+G (1997) hak, alarm, 2.200 zł, Białystok. 792-047-239.
704 (1997) bezwypadkowy, I-właściciel, 2.200 zł, Ełk. (87)620-52-71.
704 (1997) stan bdb, 2.200 zł, Giżycko. 796-910-181.
704, stan bdb, niebieski metalik, 2.000 zł. 698-710-028.
704B (1995) st.bdb, 1.600 zł, ok.Filipowa. 692-749-946.
900 (1994) stan db, uszkodzony silnik, 3.500 zł, gm.Raczki. 506-848-544.
900 (1995) srebrny metalik, 1.500 zł, ok.Grajewa. 669-030-692.
900 gaz (1995) 1.500 zł, Leśniewo Niedźwiedź. 665-582-508.
900B (1991) sprawny, 800 zł, lub na części, gm.Trzcianne. 500-332-365.
900B (1993) stan db, opony zimowe, czerwony, 1.000 zł, Czarna Biał. 692-960-830.
900B (1995) 1.200 zł, Sokoły. (86)274-13-85.
900B (1997) metalik, 1.700 zł, Siemiatycze. 666-862-728.
SPORTING 1.1B (1995) 3.300 zł, Białystok. 668-437-188.

❑ DAEWOO

ESPERO 1,8 b +gaz (1996/97) klimatyzacja, 88.000km, 6.200 zł, Białystok. (85)878-98-34.
ESPERO 1.5B+G (1998) st.bdb, pełne wyposażenie, 4.500 zł, Bielsk Podlaski. 506-788-695.
ESPERO 1.8B+g (1997) uszkodzony, 1.200 zł, Łapy. 504-987-231.
LANOS 1,5 16 V (1999) zielony metalik, stan bdb, 4.500 zł, gm.Andrzejewo. (86)271-90-43.
LANOS 1,5 b (1999) srebrny, 4.600 zł, Nowe Piekuty. (86)476-51-91, 518-335-128.
LANOS 1,5 b (2000) hatchback, 114.000km, bordo metalik, stan bdb, 6.000 zł, Sokółka. 518-938-835.
LANOS 1,5 b +gaz 16 V (1999) c.zamek, el. szyby, alarm, 5.800 zł, ok.Grajewa. 726-336-776.
LANOS 1,5B (1998) 3.800 zł, Mońki. 604-225-611.
LANOS 1.4B (2002) 60 tys/km, lwł, serwisowany, bezwypadkowy, stan bdb, 8.700 zł. 503-447-663..
LANOS 1.4b+g (2001) sedan, llwł, grafitowy metalic, 6.000 zł, Zambrów. 600-335-828.
LANOS 1.5 (1999) 3.800 zł, Ełk. (87)620-52-71.
LANOS 1.5+G 16V (1999) ciemna zieleń, c.zamek, wspomaganie, 5.300 zł, Zambrów. 662-050-941.
LANOS 1.5B+G (1999) bordowy metalik, 5-drzwiowy, stan bdb, 6.350 zł, Łapy. 516-068-830.
LANOS 1.5b+g (1999) stan bdb, wspomaganie, c.zamek, 5.200 zł, ok.Ciechanowca. 512-658-239.
LANOS 1.5b+g (1999) wspomaganie, c.zamek, radio, stan bdb, 5.600 zł, gm.Czyżew. 500-343-202.
LANOS 1.5bB+G (1999) zadbany, wspomaganie, sedan, 4-drzwi, 157000km, ubezpieczony, 4.600 zł, Suwałki. 608-869-739, 883-764-525.
LANOS FX 1.6B+g (1998) 16V, stan bdb, c.zamek, pełna elektryka, 5.500 zł, Mońki. 516-025-697.
LANOS SX 1.6B+g 16V (1998) 105KM, stan idealny, elektryka, airbag, 5.500 zł, Mońki. 516-025-697.
LANOS, 1.5B+G (1998) wspomaganie, airbag, elektryka, c.zamek, alarm, klimatyzacja, 5.900 zł, B-stok. 504-536-633.
LANOS, 1.5B+gaz (1998) po wypadku, 1.100 zł, gm.Sokoły. 781-093-059.
LANOS, 1.5B+gaz sekwencja (1999) wiśnia, wspomaganie, c.zamek, 6.700 zł, Łapy. 500-071-898.
LEGANZA 2.0B+g (1998/99) 5.800 zł, Olecko. 606-673-350.
MATIZ (1999) 3.500 zł, Kleosin. (85)663-17-70.
MATIZ (2000) czerwony, 5.200 zł, Łapy. 798-249-040.
MATIZ 0,8 b (2000) 5.400 zł, Białystok. 515-396-868.
MATIZ 0.8B (1999) stan bdb, 4.200 zł, ok.Sokółki, 600-823-939.
MATIZ 1.1B (2000) stan db, 5.000 zł, Białystok. 668-452-803.
MATIZ 800 b (2000) stan bdb, I wł. 4.300 zł, ok.Czyżewa. (86)277-51-66.
MATIZ 800 kat (2000) czerwony, stan bdb, 5.150 zł, Łapy. 798-249-040.
MATIZ 800B (1999) srebrny metalik, opony zimowe, 120.000 zł, 3.350 zł, Ciechanowiec. 693-357-483.
MATIZ Life 800B (2000), niebieski, 4.200zł. 508-058-354.
MATIZ, 800 (2001) 4.400 zł, B-stok. 515-396-868..
MUSSO 2.9TD (1997) czarny, pełne wyposażenie, 12.500 zł, Siemiatycze. 787-465-927.
NEXIA (1997) 1.5 gaz, bordowa do poprawek w ciągłej eksploatacji, 1.500 zł. 693-144-466, (85)650-45-06.
NEXIA 1,5B+G (1998) wspomaganie, hatchback, 2.800 zł, Mońki. 502-543-142.
NEXIA 1.5B (1996) skorodowany, 900 zł lub na części, Białystok. 697-723-479.
NEXIA 1.5B+g (1996) stan db, złoty metalic, 2.400 zł, Białystok. 796-471-212.
NEXIA 1.5B+g 16V GTX (1996) 90KM, opony zimowe, 1.900 zł, Suwałki. 609-568-410.
NUBIRA 1,6 b +gaz 16 V (2000) bogate wyposażenie, 7.300 zł lub zamiana, ok.Czyżewa. 602-125-854.
NUBIRA 1,6B+G (1997) 2xel.szyby, c.z, wspomaganie, 2.500 zł, Bakałarzewo. 517-500-993.
NUBIRA 1,6B+G 16V (1999) c.z, wspomaganie, czarny, sedan, 4.700 zł, Jedwabne. 513-650-404.
NUBIRA 1.6b+g 16V (1997) e.szyby, 1xpp, niebieski perła, 5.200 zł, Kalinowo. 721-496-765.
NUBIRA I 2.0CDX (1999) kombi, hak, klimatyzacja, nowy rozrząd, akumulator, 6.400 zł, B-stok. 601-130-369.
NUBIRA II 2,0 b +gaz (2000) kombi, wiśniowy metalik, 8.500 zł, Łomża. 505-859-186.
NUBIRA II 2,0B+G (2000) kombi, bogate wyposażenie, 5.000 zł, Jedwabne. 507-804-099.
NUBIRA II 2.0B+G CDX (2000) 209.000km, kombi, kratka, klimatyzacja, abs, elektryka, 6.500 zł, ok.Białegostok. 508-716-411.
NUBIRA kombi 2.0B +gaz (2000) czerwony metalik, serwisowany, stan bdb, 140.000km, 9.000 zł, Białystok. 604-502-576.
TACUMA 2.0B, automat, pełna opcja, 13.500 zł. 660-871-654.
TICO (1999) 107 tyś/km, zielony metalik, immobilizer, opony lato-zima, 2.000 zł, Barszczewo. 662-019-911.
TICO 0,8 b (2000) el.szyby, c.zamek, immobiliser, 1.500 zł, ok.Suwałk. 506-971-007.
TICO 0.8B (1999) zielony, stan db, 1.500 zł, ok.Ciechanowca. 512-024-280.
TICO 700B (1999) wiśniowy, stan bdb, 3.000 zł, gm.Olecko. 606-896-695.
TICO 800 b +gaz (1998) stan db, 2.200 zł, gm. Wyszki. 507-622-578.
TICO 800B (1996) lekko uszkodzony, 600 zł, Sejny. 517-018-760.
TICO 800B (1997) c.z, el.szyby, 1.300 zł, Bielsk Podlaski. 696-327-072.
TICO 800B (1998) zadbany, 112000km, po wymianie oleju, rozrządu, opłacony na rok, 2.600zł, Suwałki. 608-869-739, 883-764-525.
TICO 800B (1998) zielony metalik, 850 zł, lub na części, ok.Sejn. 609-053-217.
TICO 800B +gaz (1998) 2.300 zł, gm.Kadzidło. 500-204-799.
TICO, 0.8B+G (1996) 1.300 zł, B-stok. 518-495-356.

❑ DACIA

SANDERO 1.4B+G (2008) klimatyzacja, 17.900 zl, B-stok. 790-507-291.

❑ FIAT

125P (1983) stan db, 800 zł, gm.Jaświły. 601-724-329, (85)716-86-91.
125P 1.4B (1988) garażowany, 30tys/km, 3.000 zł, Suwałki. 516-928-642.
126P (1989) czerwony, stan bdb, 52.000km, 600 zł, Łapy. (85)715-41-66.
126P (1990) ważne opłaty, 1.500 zł, Dubeninki. 514-260-305.
126P (1996) niebieski metalik, stan bdb, 800 zł, gm.Michałowo. 664-033-827.
126P (1997) 40 tys/km, stan db, 550 zł, gm.Grabowo. (86)279-06-41.
126P (1997) granatowy, stan db, 500 zł, Tykocin. 662-383-987.
126P (1997) stan db, llwł, 1.100 zł, oOk.Ciechanowca. 510-448-662.
126P (1998) 67.000km, kpl.opon zimowych, stan bdb, 1.600 zł, gm.Płaska. 515-857-495.
126P (1998) stan db, 600 zł, Łapy. 504-895-137.
126P 650B (1987) zarejestrowany, 850 zł, gm.Mońki. 517-836-035.
126P EL (1995), zarejestrowany, stan bdb, 550 zł, ok. Czarnej B-stockiej. 511-209-511.
ALBEA 1.2B (2002) wspomaganie, pp, lwł, salonowy, 94km, niebieski, 8.400 zł, Hajnówka. 796-348-415.
BRAVA 1,4 SX +gaz (1997/98) zielony metalik, 6.200 zł, Bielsk Podlaski. (85)730-15-32.
BRAVA 1,4B 12V (1997) ciemnozielony metalik, 64.000km, 6.000 zł, Łapy. (85)715-23-29.
BRAVA 1,4B+G 12V (1997) 5.500 zł, Suwałki. 721-343-853.
BRAVA 1.6 1996) wspomaganie, c.zamek, el.szyby, szyberdach, 4.200 zł lub zamiana na inne auto, Suwałki. 698-823-213.
BRAVA 1.6B (2000) 9.000 zł, Sokoły. 507-650-543.
BRAVA 1.9JTD (2000) c.zamek, klimatyzacja, elektryka, koła zimowe, hak, srebrny, 10.900 zł, Białystok. 512-368-395.
BRAWA 1.4B+g (1998) opony zimowe, letnie, 5.800 zł lub zamienięna opla tigre, Suchowola. (85)712-45-51.
CROME, 1.9TD (1993) uszkodzony tył, + inne części, 1.700 zł, B-stok. 662-552-572.
DUCATO 1,9D (1994) silnik do remontu, 3.700 zł, Łapy. 608-111-822.
DUCATO 2.8D (1998) powypadkowy, 3.000 zł, Białystok. 692-417-988.
DUCATO 2.8ITDI (2000) maxi, stan bdb, 16.500 zł, Ostrów Maz, 604-206-820.
DUCATO doka 2.5D (1999) 7-osobowy, skrzynia 2.60x2, 14.500 zł, B-stok. 502-710-423.
DUCATO Maxi 2,5TD (1993) sprawny, nadwozie do remontu, 2.800 zł, Białystok. 605-786-556.
DUCATO, 2,0JTD (2003) 3-osobowy, 16.000 zł, Brańsk. (85)737-61-79.
MAREA Weekend, 2.4TDI (1996) relingi, hak, klimatyzacja, pełna elek, 5.700 zł, Suwałki. 504-419-928.
PALIO 1.2B+G (2001) wspomaganie, relingi, hak, alufelgi, niebieski, 7.500 zł, ok.Wys.Maz. 694-823-541.
PALIO Weekend 1,6 b +gaz (1998) 4.800 zł, Krynki. 663-315-212.
PALIO Weekend 1.2 (1999) stan bdb, nowe sprzęgło i akumulator, 4.500 zł, Białystok. (85)873-98-72.
PALIO weekend 1.4B (1998) 4.000 zł, Augustów. 602-615-088.
PALIO Weekend 1.4B+gaz (1998) lwł, czerwony, 1.100 zł, Białystok. 665-056-654.
PALIO Weekend, 1.6B 16V (1998) uszkodzony silnik, 1.500 zł, gm.Mońki. (85)716-11-53. po 19.
PANDA (2006) bezwypadkowy, zadbany, el.szyby, c.zamek, ABS, 12.900 zł. 512-616-352..
PANDA 1.1B (2006) 28.000km, alarm, c.z, 2xkpl.kół, żółty. 15.000 zł, Suwałki. 698-993-223.
PANDA 1.1b+g (2003) abs, 1xpp, 7.900 zł, Łomża. 724-914-099.
PANDA 1.3D (2006) 15.800 zł, Czyżew. 503-586-604.
PANDA van 1.1B+gaz (2005) 9.500 zł, Białystok. 602-350-146.
PANDA, 1.1B+gaz (2004) 102 tyś/km, wspomaganie, pp, wersja City, radio cd, 11.500 zł, Ciechanowiec. 505-018-568.
PANDA, 1.1B+gaz, 80 tyś/km, I-wł, niebieski, 11.500 zł. 515-077-103.
PUNTO 1,1 b (1997) 1.500 zł, ok.Augustowa. 721-152-777.
PUNTO 1,7D (1994) 2.900 zł, Białystok. 602-243-852.
PUNTO 1.1B +gaz (1997) c.zamek, el.szyby, zadbany, 5.500 zł, Ciechanowiec. 512-346-036.
PUNTO 1.2B (1996) 5-drzwiowy, zielony metalik, 4.500 zł, Łomża. 662-335-739.
PUNTO 1.2B (1997) 75KM, 108.000km, 3.200 zł, Tykocin. 518-702-477.
PUNTO 1.2B (VIII 2002) czerwony, 55.000km, st.bdb, IIwł, 11.800 zł, B-stok. 608-869-044.
PUNTO 1.7D (1998) stan db, 6.000 zł, ok.Augustowa. 697-556-725.
PUNTO 1.7TD (1997) 3-drzwiowy, czarny, wspomaganie, elektryka, c.zamek, klimtyzacja, 3.800 zł, Suwakłki. 889-713-911.
PUNTO II 1,2B (2000) 5-drzwiowy, zielony, st.bdb, 7.200 zł, Suwałki. 500-776-334.
PUNTO II 1,4B+G (1999) po wypadku, 2.000 zł, Białystok. 691-982-493.
PUNTO II 1.2B (2000) 4.000 zł, Gołdap. 530-617-419.
PUNTO II 1.2B (2002) stan bdb, 11.000 zł, Augustów. (87)644-51-99.
PUNTO II 1.2B+g (2000) 106.000km, opony zimowe, czerwony, c.zamek, el.szyby, immobiliser, 8.800 zł Suwałki. 533-200-065.
PUNTO II 1.2D (2001) złoty, 5-drzwiowy, c.zamek, wspomaganie, przebieg 138.000km, 8.500 zł, Mońki. 609-153-113.
PUNTO II, 1.9D (2001) klimatyzacja, ABS, pp, 5-drzwi, 11.500 zł, B-stok. 608-013-790.
PUNTO III, 1,2B (2006) 16.800 zł, Ełk. 728-706-846.
PUNTO, 1.1B (1997) brązowy metalik, 3-drzwiowy, szyberdach, airbag, 3.500 zł, Hajnówka. 509-686-552.
PUNTO, 1.2B (1996) złoty, mały przebieg, bez korozji, garażowany, 4.300 zł, Białystok. 798-841-091.
PUNTO, 1.2B (2002) 2xpp, c.zamek, abs, .700 zł, ok.Wys.Maz. 515-938-490.
PUNTO, 1.2B (2003) 3-drzwi, czerwony, 5.500 zł, Mońki. 691-858-848.
SIENA 1,2 b (2002) I wł. 65.000km, 10.000 zł, ok.Gołdapi. 503-684-742.
SIENA 1,4B +gaz (1997) 156.000km, 3.000 zł, Brańsk. 514-770-392.
SIENA 1,6B (1999) lub na części, 1.800 zł, ok.Gołdapi. (87)615-84-43, 694-544-353.
SIENA 1,6B 16V (1997) wspomaganie, c.z, el.szyby, 3.700 zł, ok.Ełku. 507-331-362.
SIENA 1.2B+G (2000) 100.000km, 5.300 zł, ok.Moniek. 508-546-301.
SIENA 1.2B+G (2000) wspomaganie, alarm, stan bdb, 5.900 zł, Suwałki. 507-894-236.
SIENA 1.4 gaz (1998) wspomaganie, el. szyby, c.zamek, 3.300 zł. 501-803-174.
SIENA 1.4B +gaz (1998) st.bdb, 4.200 zł, Ostrów Maz. 795-302-906.
SIENA 1.6b+g (1999) stan bdb, bogate wypoaszenie, 4.800 zł, Suwałki. 515-758-657.
SIENA, 1.6B 16V (1997) 3.500 zł, Zambrów. 517-625-934.
TEMPRA 1,6B+G (1994) stan bdb, 2.000 zł, gm.Korycin. (85)721-94-29.
UNO 1,0B (1999) hak, c.z, alarm, 2.600 zł, Grajewo. 605-315-498.
UNO 1.0 (1997) 66 tys/km, stan bdb, 2.800 zł, B-stok. 665-061-800.
UNO 1.3D w całości lub na części, 1.000 zł. 691-061-329, (87)523-45-23.
UNO 1.4B (1996) uszkodzony, w całości lub na części, 50-1.000 zł, gm.Jasionówka. 885-759-689.
UNO 1.7D (1996) 3.200 zł, Łapy. 504-987-231.
UNO 900B (2000) 8.000km, bordo metalik, 3.000 zł, ok.Augustowa. 509-196-835.
UNO 900B+G (1999/00) bordowy metalik, 5-drzwiowy, 4.300 zł, Ost.Maz. 600-347-913.
UNO, 1.1B+gaz (1993) wersja włoska, ocynk, stan bdb, 2.200 zł, do uzg, Zambrów. (86)476-92-46.
UNO, 1.4B+gaz (1997) czerwony, 800 zł, gm.Zambrów. 660-940-278.

❑ FORD

AEROSTAR, 2.3D (1993) 7-osób, 6.000 zł, Ełk.
C-MAX 1.6D (2005) 31.000 zł, Wys.Maz. 504-265-706.
COURIER 1,8 D (1995) stan techniczny bdb, 2.700 zł lub zamiana na osobowy, Suwałki. 504-932-761.
COURIER 1.3B (2000) st.bdb, 5.400 zł, Bielsk Podlaski. 506-788-695.
COURIER 1.8D (1998) 1.600 zł, gm.Rudka. 605-687-075.
COURIER 1.8D (1999) 3.600 zł, ok.Miniek. 510-810-085.
ESCORT 1,3 b (1996) OC na pół roku, przegląd na rok, 3.400 zł, gm.Zabłudów. 664-310-336.
ESCORT 1,3B (1996) czerwony, lekko uszkodzony zderzak, 1.800 zł, lub zamienię na skuter, gm.Szepietowo. 500-647-939.
ESCORT 1,3B+G (1996) stan db, 2xkpl.opon zima/lato, 2.000 zł, Białystok. 664-996-556.
ESCORT 1,4 b (1999) wspomaganie, c.zamek, poduszka, 5.200 zł, ok.Czyżewa. 602-125-854.
ESCORT 1,4B (1995) alufelgi, 2xpp, szyberdach, wspomaganie, c.zamek, radio CD, 4.200 zł, Filipów. 504-060-782.
ESCORT 1,6 b (1997) stan bdb, 2.600 zł, ok.Ciechanowca. 505-508-573.
ESCORT 1,6B +gaz (1993) st.db, 1.800 zł, B-stok. 516-295-549.
ESCORT 1,8 b (1992) stan db, 1.550 zł, Dąbrowa B-cka. 502-834-592.
ESCORT 1,8TD (1995) kombi, 1.100 zł. 505-294-003.
ESCORT 1,8TD (1995) poduszka, el.szyby, c.z, kpl.opon zimowych, 3.500 zł, Białystok. 600-835-023.
ESCORT 1,8TD (1998) kombi, 1.500 zł, Dąbrowa Białostocka. 601-255-542.
ESCORT 1,8TD (1999) kombi, el.szyby, abs, c.zamek, stan bdb, kpl, 6.300 zł, ok.Suwałk. 781-077-852.
ESCORT 1,9D (1992) sprawny, 1.000 zł, gm.Gródek. 667-887-753.
ESCORT 1.3B (1996) 1.000 zł, Augustów. 511-731-071.
ESCORT 1.3B +gaz (1996) 2.500 zł, Sokółka. 516-612-269.
ESCORT 1.4B (1992) czerwony, 1.200 zł, Tykocin. 798-313-995.
ESCORT 1.6 (1997) 2.100 zł, gm.Turosń Kościelna. 514-795-123.
ESCORT 1.6 (1997) zadbany, bezwypadkowy, koła letnie i zimowe, 4.700 zł, Augustów. 876-431-532.
ESCORT 1.6+G 16V (1996) wiśniowy metalik, 2.900 zł, B-stok. 505-857-476.
ESCORT 1.6B (1997) 90KM, 124.000km, zadbany, bezwypadkowy,koła letnie i zimowe, 4.600 zł, Augustów. (87)643-15-32.
ESCORT 1.6B 16V (1998/99) kombi, 3.200 zł, Suchowola. 506-712-185.
ESCORT 1.6B+g (2000) kombi, 5.200 zł, ok.Brańska. 698-283-172.
ESCORT 1.8D (1991) 700 zł lub na części, Jesionówka. 510-416-882.
ESCORT 1.8D (1994) kombi, 1.500 zł, Dąbrowa Białostocka. 503-406-018.
ESCORT 1.8TD (1994) na części, 3.000 zł, Sokółka. (85)711-80-87.
ESCORT 1.8TD (1995) e.szyby. e.lusterka, MK7, 3.500 zł, Sokółka. 516-663-304.
ESCORT 1.8TD (1997) klimatyzacja, el.szyby, zadbany, 5.000 zł, Tykocin. 793-386-046.
ESCORT 1.8TD (1999) 90KM, klimatyzacja, 2xpp, e.szyby, wspomaganie, 5.800 zł, gm.Poświętne. 503-706-031.
ESCORT 1.8TD (1999) hak, alarm, 4.700 zł. 723-900-453.
ESCORT Cabrio 1.6B (1992) biały, st.db, ubezpieczenie, 1.800 zł, ok.Augustowa. 507-470-584.
ESCORT kombi, 1.8TD (1999 XII) wspomaganie, el.szyby, stan db, 4.000 zł, Suwałki. 509-611-460.
ESCORT, 1.3B (1995) 5-drzwi, hatchback, el.szyby, szyberdach, wspomaganie, hak, bezwypadkowy, granat, 2.800 zł, gm.Bargłów. 516-538-367, (87)642-59-44.
ESCORT, 1.3B (1996) biały, salonowy, stan bdb, 2.600 zł, Ełk. 502-229-407.
ESCORT, 1.6 16V (1997) lekko uszkodzony przód, 1.000 zł, ok.Moniek. 500-223-627.
ESCORT, 1.6B 16V (1994) 2.000 zł, gm.Szepietowo. (86)476-09-09.
ESCORT, 1.8B+G 16V (1995) 197 tys/km, uszkodzony przedi zderzak lewa lampa, 900 zł, Kleszczele. 663-586-047.
FIESTA 1,1 b (1990) 1.000 zł, Czyżew. 506-962-020.
FIESTA 1,4B (1992) ciemna zieleń, metalik szyberdach, el.szyby, 1.000 zł, Lipsk. 889-178-079.
FIESTA 1,4B+G (1992) po remoncie, 1.200 zł, Łomża. (86)218-93-51 po 20.00.
FIESTA 1,8 D (2000) 9.400 zł, Suwałki. 503-634-311.
FIESTA 1.1B (1995)bez prawa rejestracji, 500 zł, ok.Olecka. 516-572-800.
FIESTA 1.1B+G (1991) 1.500 zł, Kasnopol. 606-333-396.
FIESTA 1.3B +gaz (1994) 1.000 zł, ok.Zambrowa. 609-788-820.
FIESTA 1.3B +gaz (1994) wiśniowy, wspomaganie, szyberdach, zadbany, lwł, 2.500 zł, Rajgród. 516-538-367, (87)642-59-44.
FIESTA 1.4B+g (1992) hak, stan bdb, 2.300 zł, Kolno. 514-487-846.
FIESTA 1.8D (1995) 2.500 zł, gm.Olecko. (87)523-85-40.
FIESTA 1.8D (1998) 5-drzwiowy, wspomaganie, stan bdb, 7.900 zł. 696-882-993..
FIESTA Ghia, 1.4TDCI (2003) pełna opcja, 15.800 zł, Sokółka. 507-692-847.
FIESTA MK3 1,4B (1992) 1.500 zł, gm.Dubeninki. 502-691-791.
FIESTA, 1.4CDTI (2003) 5-drzwi, 15.800 zł. (85)711-47-75, 604-241-572.
FOCUS 1,4B+G (1999) lwł, 100 tys/km, alarm, czarny metalik, 2 kpl opon, 13.400 zł, gm.Knyszyn. 506-812-181.
FOCUS 1,6B +gaz (2001) klimatyzacja, el.szyby, 11.200 zł, B-stok. 505-118-361.
FOCUS 1,6B 16V (1999) hatchback, srebrny metalik, klimatyzacja, CB, bezwypadkowy, 10.700 zł, Kolno. 600-156-080.
FOCUS 1,6D (2006) kombi, pełna wersja, 23.500 zł, Białystok. 793-606-603.
FOCUS 1,8 D (2000) 3-drzwiowy, srebrny metalik, 11.000 zł, Brańsk. 697-946-160.
FOCUS 1,8TD (1999) kombi, 10.000 zł, Sterdyń. 509-640-261.
FOCUS 1,8TD (2001) kombi, srebrny metalik, klimatyzacja, 4xpp, abs, 12.900 zł, ok.Mastrowi Maz. 608-416-048.
FOCUS 1,8TDDI (2002/03) wersja Ghia, hatchback, czarny metalik, serwisowany, bezwypadkowy, st.bdb, 13.900 zł, ok.B-stoku. 666-474-417.
FOCUS 1.4B (2001) granatowy, alarm, immobiliser, c.zamek, elektryka, opony letnie, stan bdb, 10.900 zł, B-stok. 502-853-992.
FOCUS 1.4b (2002) 11.500 zł, Białystok. 508-180-967.
FOCUS 1.4B (XII.1999) klimatyzacja, 5-drzwiowy, 9.400 zł, gm.Ostrów. 501-127-152.
FOCUS 1.6b (1998) hatchback, stan bdb, 11.300 zł, Białystok. 601-568-926.
FOCUS 1.6B+g 16V (2005) alufelgi, 4xairbag, ABS, c.zamek, el.szyby, HB, 5-drzwiowy, 17.500 zł, Radziłów. 501-381-420.
FOCUS 1.8TDCI (2000) kombi, bogate wyposażenie, 13.800 zł, Suwałki. 510-241-066.
FOCUS 1.8TDCI (2003) 16.500 zł, Dąbrowa Biał. 512-339-819.
FOCUS 1.8TDDI (1999/2000) combi, zielony metalik, klimatyzacja, elektryka, garażowany, zadbany, 11.700 zł, B-stok. 504-314-655.
FOCUS 1.8TDDI (2000) kombi, srebrny metalik, elektryka, ABS, 4xpp, radio, 12.800 zł, Lipsk. 508-180-116.
FOCUS 1.8TDi (1999), wspomaganie, 4x airbag, c.zamek, el.szyby, lusterka, szyberdach, 11.900 zł, Pisz. (87)423-54-83, 603-514-628.
FOCUS 2.0B (2003) uszkodzona głowica, 10.000 zł, lub zamiana, ok.Łap. 505-545-354.
FOCUS 2.0B (2006) 50.000 km, czarny, automat, 21.000 zł, Białystok. (85)654-77-02.
FOCUS combi 1,8TDCI (2003) srebrny metalik, klimatyzacja, nawigacja, elektryka, 12.700 zł, B-stok. 530-193-613.
FOCUS combi 1.8TDCI (2006) 26.500 zł, B-stok. 513-858

Nowości

Idealna do biura

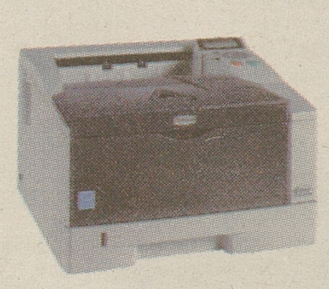

Drukarka laserowa Kyocera Mita FS-1370DN jest stworzona do pracy w przedsiębiorstwach i biurach. Dzięki technologii ECOSYS zapewnia bardzo niskie koszty druku w swojej klasie. Automatyczny druk dwustronny pozwala na dodatkowe oszczędności związane z zakupem papieru, magazynowaniem wydrukowanych dokumentów. Drukarka została wyposażona w kartę sieciową i komplet sterowników. Drukuje do 35 stron A4 na minutę i ma wbudowany port USB 2.0. Z myślą o pracy wieloosobowej udostępniono możliwość rozbudowy standardowego podajnika do opcjonalnego o pojemności 800 kartek.
Cena: 1570 zł

Pyszny i dietetyczny



PESCAburgery surimi to dietetyczna wersja burgerów rodem z USA. Unikalne połączenie białego mięsa ryb i formy tradycyjnego burgera pozwoli skomponować dania, które na stałe zagoszczą na naszych stołach. PESCAburgery surimi, pozbawione panierki, nie zawierają tłuszczu. Jednocześnie, jako naturalne źródło pełnowartościowego białka, są dietetyczną alternatywą dla czerwonego mięsa. Jeden burger surimi to tylko 80 kcal i aż 7,7 g białka - co stanowi ok. 15% dziennego zapotrzebowania na ten składnik odżywczy.
Cena: 9,48 zł

Dla wymagających



Naczynia TVS wyposażone są w najbardziej odporne na zarysowania powłoki non-stick marki DuPont™ Teflon, które ułatwiają smażenie oraz zwiększają trwałość naczyń. Marka TVS oferuje szeroką gamę naczyń, które idealnie sprawdzą się w kuchni nawet najbardziej wymagającej gospodyni. Obok klasycznych garnków, rondli i patelni, wśród produktów TVS odnajdziemy również kilka nietypowych propozycji w tym patelnię grillową.
Cena: od 70 do 130 zł za naczynie (ms)

Zniczy, chryzantem i innych produktów przeznaczonych na groby, w tym roku mamy pod dostatkiem

Nagrobny biznes

Niezawodne symbole naszej pamięci.

Magdalena Szymańska-Smarżewska
mszymanska@prasapodlaska.pl



Fot. M. Wojciech Oliszczuk

Znicze, chryzantemy czy wieńce to tradycyjne produkty związane ze Świętem Zmarłych. Świadczą o tym, że pamiętamy o naszych najbliższych, którzy odeszli.

Najlepiej sprzedają się znicze średnie, które kosztują od złotówki do 3-4 złotych za sztukę. W tym roku sporym powodzeniem cieszą się też duże modele z ciemnego szkła.

– Jeden znicz kosztuje od około dziewięciu do nawet trzydziestu złotych – mówi Teresa Kasprzykowska, sprzedawczyni w sklepie z artykułami przemysłowymi w Białymstoku. – Do wyboru są kule, urny, znicze w kształcie serca, a także z dodatkowymi ozdobami np. plastikowymi kwiatami czy aniołkami. Wystarczą dwa znicze, a grób wygląda bogato i pięknie.

Modne i piękne

Hitem tegorocznych świąt są znicze z tzw. szkła mrożonego.

– Wyglądają jakby były delikatnie popękane – wyjaśnia pan Leszek, właściciel hurtowni Sas w Białymstoku. – Modne jest też szkło z różnymi apikacjami.

Obok tradycyjnych zniczy na rynku dostępne są także: znicze „sztormowe", czyli nie gasnące na wietrze, palące się płomykami w różnych kolorach, znicze zapachowe oraz z woskiem granulowanym, w których nie zatapiają się knoty.

– Ludzie często pytają o znicze, które się długo palą, albo o takie, które nie pękną od ognia i nie pobrudzą woskiem grobowca – twierdzi Aneta Goździk, sprzedawczyni zniczy przy cmentarzu.

Droższe symbole

Ceny zniczy w tym roku są nieco wyższe od tych, obowiązujących rok temu.

– Wszystko zależy od wielkości, długości palenia się, rodzaju i wzoru – wyjaśnia Teresa Kasprzykowska. – Znicze szklane są tańsze od plastikowych. Za małą 60-cio gramową plastikową „bombkę" zapłacimy od 1,79 do 2,59 zł.

Jeden średni znicz szklany – 100 g kosztuje w granicach 2,20-2,99 zł. Urna standardowa o 300 g kosztuje od 4,49 do nawet 13 zł, jednak te droższe warianty są dodatkowo zdobione. Kupując większą ilość zniczy na rynku lub przy cmentarzu, warto zapytać się o zniżkę.

Z kwiatem w dłoni

Chryzantemy są sztandarowym kwiatem Święta Zmarłych. Jak co roku cieszą się ogromnym zainteresowaniem nawet na dwa-trzy tygodnie wcześniej. Zagęściło się od nich także w hipermarketach.

Tu można je kupić od trzech złotych za malutką doniczkę, a jedna duża chryzantema kosztuje około dwóch złotych za doniczkę.

Małe kwiaty w sklepach i galeriach handlowych, o wysokości 28-35 cm to wydatek rzędu 12-15 złotych. Za średnią doniczkę o dużych kwiatach trzeba zapłacić od ośmiu do nawet 13 złotych. Natomiast duże kompozycje kosztują od 14 do nawet 20 złotych.

Decydując się na kupienie chryzantem przy cmentarzu, zwłaszcza w Święto Zmarłych nie zdziwmy się, jeśli te ceny będą dwa razy wyższe.

Kupując większą partię chryzantem warto udać się bezpośrednio do producenta.

Do kupienia są też sztuczne chryzantemy.

– Pojedyncza chryzantema kosztuje około 1,30 zł, „duże głowy" są o dwa-trzy złote droższe – mówi Teresa Kasprzykowska. – Bukiety zaś kosztują od 8 do 10 zł za mniejsze „główki", zaś większe kompozycje wahają się cenowo od 17 do nawet 45 złotych.

– Jak zwykle dużym powodzeniem cieszy się mieszanka z kilkoma kolorami kwiatów w jednej doniczce, ale w tym roku najlepiej sprzedają się chryzantemy z dużym kwiatami – mówi Benedykt Korolczuk, właściciel Gospodarstwa Ogrodniczego Korolczuk w Henrykowie. – Kolorystyka oczywiście żółta, a także mocne akcenty: czerwienie, ceglaste, a także fiolety.

Zarobić na sprzątaniu

Sprzedaż past, emulsji i innych środków czyszczących do nagrobków wzrosła już na 3-4 tygodnie przed dniem Wszystkich Świętych. Najtańsze opakowania promocyjne można kupić w granicach 7 zł, za drogie zachodnie specyfiki czyszcząco-konserwujące trzeba zapłacić sporo ponad 30 zł.

Zdarzają się osoby, które nie mogą, bądź nie mają czasu, aby posprzątać groby najbliższych. Jeszcze dwa lata temu kompleksowym sprzątaniem grobów zajmowały się profesjonalne firmy. Teraz niestety jesteśmy zdani albo na samych siebie, albo na życzliwych ludzi, którzy zechcą nas w tym wyręczyć. Oczywiście za drobną opłatą, min. 30 złotych za mogiłę.

Jesień i zima to czas przeziębień i zachorowań na grypę. Jest on szczególnie trudny dla świeżo upieczonych rodziców.

W trosce o zdrowie najmłodszego członka rodziny

Przeziębienia, niespokojne sny czy zbyt suche powietrze w pokoju malucha. Warto się zorientować jakie produkty mogą być pomocne podczas zimowych, długich wieczorów.

Optymalne nawilżenie

Jednym z nich może być nawilżacz ultradźwiękowy z jonizatorem Topcom Ultrasonic Humidifier 1801. To urządzenie przydatne szczególnie wówczas, kiedy temperatura w mieszkaniu jest dodatkowo regulowana np. przez grzejniki. Trudno wtedy utrzymać optymalne nawilżenie powietrza, które w pokoju dziecka powinno wynosić 40 - 50 procent. Nawilżacz pomaga przy problemach z oddychaniem, sezonowym kaszlem, alergią i wysychaniem błony śluzowej. Dodatkowo, dzięki wbudowanemu jonizatorowi, wydziela pozytywne jony ujemne. Neutralizują one jony dodatnie, emitowane przez domowe urządzenia elektryczne jak na przykład telewizor czy komputer. Urządzenie wyłącza się automatycznie po określonym czasie (2,4,8 lub 12 godzinach) lub po osiągnięciu optymalnego nawilżenia otoczenia. Dysza nawilżacza jest ruchoma, co pozwala na regularne rozchodzenie się mgiełki w trzech opcjonalnych natężeniach. Pojemność urządzenia to sześć litrów.

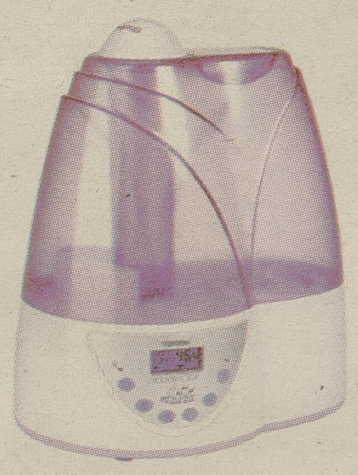

Nawilżacz pomaga przy problemach z oddychaniem, kaszlem czy alergią

Nawilżacz TOPCOM dostępny jest w sklepach ze sprzętem AGD/RTV oraz sklepach z akcesoriami dla dzieci. Kosztuje 299 zł.

Gorąco czy zimno

W zmaganiach z różnego rodzaju wirusami przyda się też wielofunkcyjny termometr „5 w 1", który zapewni rodzicom kompleksową kontrolę temperatury dziecka: zarówno jego ciała, jak i otoczenia - kąpieli, a nawet posiłków. Teraz do najczęściej dokonywanych pomiarów wystarczy jedno urządzenie, nie zaś kilka odrębnych. Zastosowana tu technologia podczerwieni jest bezpieczna dla najmłodszych - i komfortowa dla rodziców, jako że pomiar jest gotowy już po dwóch sekundach. Termometr nie wymaga także wybudzania dziecka z kojącego snu. To bardzo wygodne rozwiązanie zwłaszcza w przypadku niemowląt, wszak pomiar temperatury u chorego, niespokojnego dziecka musi być błyskawiczny i dokładny.

Urządzenie ma wbudowany alarm sygnalizujący o gorączce, trójkolorowy wyświetlacz, który za pomocą kolorów: zielonego, pomarańczowego, czerwonego wskazuje zakres temperatury oraz pamięć 30 ostatnich pomiarów.

Termometr TOPCOM „5 w 1" kosztuje 149 zł. opr. (ms)

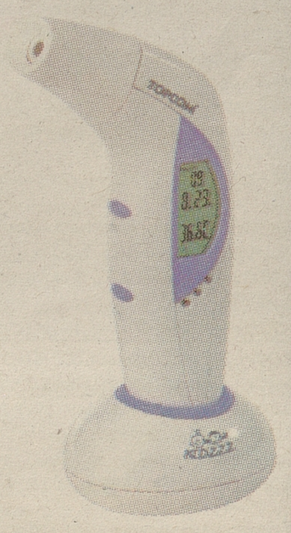

Termometr zmierzy każdą temperaturę

W okresie jesienno-zimowym sięgamy po nie szczególnie często i chętnie, upatrując właśnie w nich zbawiennych mocy

Antybiotykoterapia

Dla jednych panaceum na wszystko, dla innych wymysł koncernów farmaceutycznych. Antybiotyki wzbudzały i jeszcze długo wzbudzać będą wiele kontrowersji.

Agnieszka Zalewska
azalewska@prasapodlaska.pl

Popularnie utarło się przekonanie o niezawodności działania antybiotyków. Wciąż uważane są za najskuteczniejsze leki zwalczające poważne zakażenia bakteryjne.

Statystyki biją na alarm, wskazując na ich nadużywanie i częste stosowanie niezgodnie z przeznaczeniem.

Polska znajduje się w pierwszej dziesiątce wśród krajów europejskich pod względem ilościowego spożycia antybiotyków na przeciętnego mieszkańca. W naszym kraju na 1000 osób, 25 łyka je codziennie, a wraz z nastaniem aury jesienno-zimowej ich sprzedaż wzrasta nawet czterokrotnie. Niestety, co często podkreślają lekarze, nie zdajemy sobie sprawy z konsekwencji przyjmowania antybiotyków, narażając się na poważne niebezpieczeństwo.

Potocznie tego rodzaju preparaty są związkami organicznymi stosowanymi jako leki przeciwdziałające infekcjom wywoływanym przez drobnoustroje takie jak bakterie, grzyby czy pierwotniaki. Wynika z tego prosty wniosek – antybiotyki nie mają działania przeciwwirusowego, a zatem nie uleczą nas z grypy, przeziębienia czy większości infekcji dróg oddechowych.

W antybiotykoterapii najważniejsze jest utrzymanie odpowiednio wysokiego i niezmiennego stężenia leku we krwi, dlatego powinno się je przyjmować o stałej porze, przynajmniej na godzinę przed jedzeniem lub dwie godziny po nim. Przeciętna kuracja trwa od 7 do 10 dni. Wcześniejsze odstawienie leku, w momencie ustąpienia objawów, może spowodować uodpornienie się szczepu bakterii na działanie antybiotyku. Konsekwencją będzie brak skuteczności preparatu w przyszłości. Warto również pamiętać, że sięgając po antybiotyki niszczymy bakterie oraz hamujemy ich rozmnażanie, wywołując zmiany w prawidłowej mikroflorze całego organizmu. Najbardziej narażony na spustoszenie jest przewód pokarmowy oraz środowisko pochwy u kobiet. A wszystko przez to, że antybiotyki nie rozróżniają dobrych i pożytecznych bakterii od tych, które leżą u podłoża choroby.

W efekcie po zakończeniu antybiotykoterapii borykamy się ze stanami zapalnymi błon śluzowych i z towarzyszącymi im biegunką i wymiotami.



W naszym kraju na 1000 osób, 25 codziennie połyka antybiotyk

Narażone na szczególne obciążenie pod wpływem antybiotykoterapii są również nerki i wątroba, w których magazynowane są substancje nieprzyswajalne przez organizm.

Oto kilka rad, o których nie można zapominać przyjmując antybiotyki.

Zażywaj lekarstwo na godzinę lub dwie przed posiłkiem. Każde spożycie zwłaszcza węglowodanów (np. pieczywo, owoce, produkty zbożowe), obniża przyswajanie substancji zawartych w leku.

Połykaj całe kapsułki. Jeśli rozdrobnisz lek, do żołądka dotrze mniejsza jego dawka.

Nie popijaj leku sokami cytrusowymi, mlekiem ani napojami mlecznymi. Związki zawarte w sokach utrudniają wchłanianie leku z przewodu pokarmowego.

Antybiotyk zażywaj w równych odstępach czasu i nie modyfikuj dawki. Zwykle antybiotyk podaje się co 4, 6 lub 8 godzin, zaś leki nowej generacji 1-2 razy na dobę.

Nie łącz antybiotyku z alkoholem. Nawet nieduża dawka alkoholu może wpłynąć na działanie antybiotyku i potęgować działania uboczne.

Wyłącz z diety preparaty zawierające wapń oraz leki stosowane w nadkwaśności żołądka. Połączenie substancji obniża skuteczność antybiotyku. Zrezygnuj z przyjmowania witamin, które są dobrą pożywką dla bakterii przewodu pokarmowego. Aby wzmocnić organizm sięgnij po witaminy po zakończeniu kúracji antybiotykiem.

Kontynuuj kurację nawet po ustąpieniu objawów. Zwykle leczenie trwa 3, 7 albo 10 dni. Ale o tym decyduje lekarz. Już w środku terapii, gdy antybiotyk zabije większość bakterii, poczujesz się lepiej. Trzeba jednak brać lek do końca. W przeciwnym razie część bakterii zacznie się znowu rozmnażać, powodując nawrót choroby.

Stosuj antybiotyk tylko po konsultacji z lekarzem. Sięganie po lek, który pozostał po poprzedniej, pozornie podobnej, chorobie, może nie tylko ci nie pomóc, ale wręcz poważnie zaszkodzić.

Po zażyciu ostatniej dawki lekarstwa zadbaj o odbudowanie naturalnej flory bakteryjnej układu pokarmowego. Już w trakcie kuracji antybiotykami powinno się stosować preparat probiotyczny, który pomoże odbudować naturalną florę bakteryjną. Pomogą w tym preparaty zawierające żywe kultury bakterii kwasu mlekowego . Przywracają one właściwy skład flory i wzmacniają naturalne siły obronne organizmu.

Nie zapominaj także o ochronie układu moczowo-płciowego. Same probiotyki przeznaczone dla układu pokarmowego nie wystarczą. Należy sięgać również po probiotyki ginekologiczne, dedykowane profilaktyce zdrowia intymnego kobiety, które ułatwią przywrócenie właściwej flory bakteryjnej zarówno po jak i w trakcie kuracji antybiotykowej.

Nowości

Dla kobiety aktywnej



Wkładki anatomiczne marki Tena Lady posiadają unikalny system Fresh Odour Control, który eliminując niepożądane zapachy, zapewnia uczucie świeżości, jakiego nie dadzą wkładki higieniczne czy podpaski. Warstwa górna Quick Dry zapewnia szybkie wchłanianie i zatrzymuje mocz z dala od ciała, dając poczucie większej suchości i pełną swobodę ruchu, co jest szczególnie ważne dla kobiet aktywnych i dynamicznych.
Cena ok 6 zł (op./14 sztuk)

Na niedobór witamin



Multi-tabs Junior to suplement diety stworzony specjalnie po to, aby zapobiegać niedoborom witaminowo-mineralnym u dzieci. Zawiera kompletny skład najważniejszych 13 witamin i 8 minerałów. W tym m.in extra dawka wapnia – aż 200 mg na wzmocnienie kości oraz witaminę D zapobiegającą krzywicy i żelazo, przeciwdziałające anemii. Wszystkie witaminy to 100 procent zalecanej dziennej dawki dla dzieci w wieku od 3 do 12 lat. Multi-tabs Junior występuje w postaci tabletek do ssania o pysznym truskawkowo-malinowym smaku. Cena 18 zł, op/30 tabletek.

Wygładza i napina



Wysoko skoncentrowany, nieperfumowany krem likwidujący cienie i opuchnięcia pod oczami, napinający zwiotczałą skórę i wygładzający głębokie zmarszczki. Polecany na dzień i na noc dla kobiet po 50. roku życia do specjalnej pielęgnacji skóry wokół oczu i ust w okresie menopauzy. Zawiera fitoestrogeny z kwiatu koniczyny, które stymulują odbudowę komórek i zwiększają gęstość skóry. Dzięki nim ewidentnie zmniejsza się ilość, długość i głębokość nawet wyraźnie zaznaczonych zmarszczek, w tym „kurzych łapek". . Efekt liftingu widoczny jest kilka minut po zastosowaniu, a pełne efekty uzyskuje się po ok. 4-6 tygodniach regularnego stosowania. Cena ok. 21,60 zł, poj.: 30 ml

opr. (zag)

Naukowcy udowodnili, że jedzenie czekolady w umiarze korzystnie wpływa na nasz organizm

Kostka słodyczy na dobre samopoczucie

W ostatnich latach czekolada została bardzo dokładnie przebadana przez naukowców. Potwierdzili oni, że ma ona dobroczynny wpływ na serce i układ krążenia.

Kakao to cenne źródło składników mineralnych, niezbędnych człowiekowi do życia. Organizm ludzki nie ma zdolności ich wytwarzania, dlatego też minerały trzeba mu dostarczać z zewnątrz, tzn. wraz z pożywieniem. Okazało się, że gorzka czekolada jest bogata w magnez, miedź, potas i inne bioaktywne związki, obniża ciśnienie krwi oraz normalizuje prace serca.

Najprawdopodobniej duży wpływ na lecznicze działanie mają zawarte w niej polifenole oraz związki mineralne. Czekolada uelastycznia także naczynia krwionośne. Zawdzięczamy to argininie, która zwiększa produkcję „naturalnej nitrogliceryny" czyli tlenku azotu, który rozszerza naczynia. Najnowsze badanie potwierdziły również, że czekolada ma właściwości przeciwzakrzepowe. Jest więc znakomitym środkiem zapobiegającym chorobie zakrzepowej oraz udarom mózgu.

Gorzka czekolada, to także znakomity środek zmniejszający napięcie nerwowe. Zwiększa bowiem produkcję hormonu szczęścia, czyli naturalnych narkotyków w mózgu – endorfin. Jest także antydepresantem, bo zawiera dużo serotoniny.

Do całego rejestru jej zalet trzeba jeszcze dopisać działanie przeciwstarzeniowe. Masło kakaowe ma właściwości odmładzające i chroni skórę przed powstawaniem zmarszczek. Wiedziały to już Indianki i nacierały twarz oliwą z kakaowcą, aby zachować piękną cerę. Współcześni kosmetolodzy potwierdzają to. Wiele osób chętnie korzysta z relaksujących kąpieli w czekoladzie.

Czekolada jest bardzo zdrowa, ale musimy pamiętać o tym, że jest to produkt wysokokaloryczny. Jedna kostka dziennie gorzkiej czekolady może znakomicie wpłynąć na zdrowie, cała tabliczka wywoła niestrawność. Ponadto zjedzenie dużej ilości może wywołać ból głowy, spowodowany rozszerzeniem się naczyń krwionośnych w mózgu. Psychoaktywne substancje zawarte w tabliczce, np. teobromina i kofeina, mogą u niektórych osób źle wpłynąć na nastrój.

(zag)

Jaka czekolada?

Pamiętajmy by szukać gorzkiej czekolady zawierającej 70-90 proc. ziarna kakaowego. Ma największe prozdrowotne właściwości i to ona jest rekomendowana przez lekarzy. Czekolada mleczna jest mniej wartościowa, bo dodatek mleka sprawia, że dobroczynne polifenole stają się nieaktywne i nie ma z nich pożytku. Biała jest zupełnie pozbawiona wartości leczniczych.



Zjadając dziennie około jednej trzeciej tabliczki gorzkiej czekolady uchronimy się przed chorobami serca

MONDEO 2.0TDDI (2002) kombi, srebrny, klimatyzacja, 6xairbag, elektryka, ABS, stan bdb, 13.900 zł, Białystok. 508-365-048..

MONDEO combi 1,8B +gaz (1997) 115KM, biały, klimatyzacja, wspomaganie, hak, 5.300 zł, Augustów. 693-311-190.

MONDEO combi 1.8TD (1995) st.db, 3.200 zł, gm.Gródek. 601-702-136.

MONDEO kombi, 2.0D (2001) el.szyby, lusterka, klimatronik, stan bdb, 16.000 zł, do uzg, B-stok. 666-300-314.

MONDEO kombi, 2.0TDCI (2002) srebrny metalik, pełna opcja, bezwypadkowy, 15.900 zł, B-stok. 790-507-291.

MONDEO kombi, 2.0TDCI (2007) pełna opcja, stan bdb, 27.900 zł, B-stok. 790-507-291.

MONDEO V6 (1997) pełna wersja kombi, gaz, hak, alufelgi, zmieniarka CD, granatowy, Białystok, 5.900 zł. 606-211-260.

MONDEO, 1.8D (1999) kombi, pełne wyposażenie, elektryka, klimatyzacja, stan bdb, 9.500 zł, Zambrów. 662-219-256.

MONDEO, kombi, 1.8TD (1999) pełna elektryka, klimatronik, ważne BT, 8.400 zł, Zambrów. 662-219-256.

ORION 1.3B (1991) grafit metalik, stan dobry, 1.300 zł, Suwałki. 608-107-573.

ORION, 1.4B (1991) srebrny metalik, szyberdach, 750 zł, Dolistowo. (85)716-17-51. po 17.

SCORPIO 2.3B+g (1998) sekwencja, I-właściciel, automat, pełna opcja, po małym wypadku, 4.500 zł, Białystok, 694-399-942.

SCORPIO 2.4B+g (1989) 2.000 zł, Mońki. 511-307-727.

SCORPIO, kombi 2.0+G (1993) stan bdb, 2.600 zł, Michałowo. 728-860-389

SIERRA 1,6 +gaz (1993) sprawny technicznie, hak, nowy akumulator, 1.000 zł, Białystok. 604-799-559.

SIERRA 1.6B+gaz (1993) stan db, hak, 2.500 zł, Wasilków. 660-881-261.

SIERRA 2.0B (1992) combi, klimatyzacja, podgrzewane fotele, hak, nowy akumulator, 2.000 zł, B-stok. 517-553-661.

SIERRA 2.0B +gaz (1990) 2.200 zł, ok.Sokółki. 691-590-994.

SIERRA, 1.8D (1990) stan db, 1.500 zł, gm.Krypno. (85)716-96-26. po 18.

TAURUS, 3.0B (1993) 7-osób, 2.700 zł, gm.Czyżew. (86)275-54-10.

TRANSIT 2,0 TDI (2001) nowy model, bezwypadkowy, poduszka, stan bdb, 14.800 zł, Białystok. 667-188-617.

TRANSIT 2,4 D (2003) oryginalny, 9-osobowy, syan techniczny db. 20.500 zł, Gołdap. 505-042-999.

TRANSIT 2,5D (1990) blaszak, srebrny metalik lub na części, 2.200 zł, Ełk. (87)621-33-67.

TRANSIT 2,5D (1993) max.wysoki, długi, stan db, 3.900 zł, Ełk. 608-276-927.

TRANSIT 2,5D (1998) izoterma, dmc. 3,5 t, dł. 4,20m, na bliźniakach, 12.500 zł, ok.Wys.Maz. 502-469-857.

TRANSIT 2,5TD (1998) krótki, niski, st.bdb, 7.000 zł, Suwałki. 696-202-275.

TRANSIT 2.5D (1991) 2.800 zł, ok.Siemiatycz. 695-024-443.

TRANSIT 2.5D (1994) 2.000 zł, Suwałki. 792-561-436.

TRANSIT 2.5D (1994) v.przeszklony, stan db, 3.600 zł, gm.Stawiski. 504-117-883.

TRANSIT 2.5D (1995) hak, ważne bad.tech, biały, stan db, 6.500 zł, Augustów. 518-986-409.

TRANSIT 2.5D (1995) hak, ważne bad.tech, biały, stan db, 6.500 zł, Augustów. 518-986-409.

TRANSIT 2.5D (1998) chłodnia oryginalna, 15.000 zł, Białystok. 603-729-086.

TRANSIT 2.5D (2000) krótki, 3-osobowy, abs, wspomaganie, hak, do poprawek lakierniczych, 5.900 zł, Białystok. 512-123-203.

TRANSIT 2.5TDI (1996) maxi, wzmocniony, wspomaganie, 4.600 zł, Suwałki. 515-758-657.

TRANSIT 350M, 2,4TD (2000) st.bdb, 189.000km, 18.600 zł, B-stok. 601-889-272, 500-008-261.

TRANSIT, 2.0TDCI (2003) 6-osobowy, długi, wysoki, stan bdb, 18.900 zł, Bielsk Podl. 506-788-695.

TRANSIT, 2.5D (1998) blaszak, podwyższany, 235 tyś/km, serwis, biały, klimatyzacja, 7.500 zł, B-stok. 507-154-602.

TRANSIT, 2.5TD (1995) max, oszklony, nowa blacharka, 7.500 zł, Czarna B-stocka. 691-941-030.

❑ HONDA

ACCORD 1,8B+G sekwencja (1998) stan db, 9.500 zł, Bielsk Podlaski. 603-648-643.

ACCORD 1.8B (1999) 136KM, czarno-fioletowy, klimatyzacja, 4xpp, elektryka, 14.900 zł, Białystok. 604-123-411, 606-484-644.

ACCORD 2,0 b +gaz sekwencja (1993) sta ogólny db. 4.400 zł, Białystok. 502-755-823.

ACCORD 2,0B+G (1994) wspomaganie, el.szyby, 4.000 zł, Czyżew. 660-806-025.

ACCORD 2,0TDI (1999) klimatyzacja, el.szyby, lusterka, 14.000 zł, Suwałki. 606-398-634.

ACCORD 2,2B+gaz (1996) elektryka, do remontu mechanicznego, 3.000 zł, Białystok. 500-369-822.

ACCORD 2,2D (2005) pełna opcja, srebrny, stan bdb, 150.000km, 44.500 zł, Suwałki. 512-266-945.

ACCORD 2.0TDI (1996) stan bdb, 8.600 zł, Białystok. 606-671-385.

ACCORD Aerodeck 2.0iES B+G (1996) 280.000km, 136KM, ABS, hak, elektryka, klimatyzacja, alufelgi, 7.500 zł, Białystok. 728-818-363.

ACCORD, 1,8B (1996) czarny, c.zamek, 5.700 zł, B-stok. 501-681-846.

ACCORD, 2.0B+gaz (1997) limuzyna, srebrny metalik, elektryka, ABS, c.zamek, 4xpp, 7.300 zł, gm.Sokoły. 505-188-002.

CIT 1,5B (2007) niebieski, 29.000 zł, B-stok. 698-469-754.

CIVIC 1,4B+G (1998) salonowy, elektryka, autoalarm, centralny zamek, st.bdb, 10.000 zł, gm.Boguty. (86)277-53-50

CIVIC 1,54 b (2003) salon Polska, 150.000km, stan bdb, 21.000 zł, Sokółka. 518-938-835, 601-596-974.

CIVIC 1.4B (1997) 3-drzwi, alufelgi, el.szyberdach, zielony metalik, kpl.zimowych kół, 7.700 zł, ok.Zambrowa. (86)270-12-32.

CIVIC 1.4B (1997) 90KM, 6.800 zł, B-stok. 668-271-744.

CIVIC 1.4B+g (1996) 5-drzwiowy, stan bdb, 7.500 zł, Suwałki. 508-295-838.

CIVIC 1.4B+gaz (1996) wspomaganie kierownicy, centr.zamek, 2xairbag, zielony, 6.300 zł, Czyżew Osada. 608-367-851.

CIVIC 1.4iS (1998) 90KM, lwł, 5-drzwiowy, bogate wyposażnie, bezwypadkowa, 10.900 zł, Zambrów. 660-465-389.

CIVIC 1.5B (1994) 105KM, 5.200 zł, gm.Zaręby kościelne. 784-569-338.

CIVIC 1.5B (1995) 6.500 zł, lub zamienię na ciężarowy, 3.5t, Łomża. 507-144-467.

CIVIC 1.6B (2001) sedan, klimatyzacja, elektryka, poduszki, halogeny, krajowy, 15.999 zł, Białystok. 697-259-744.

CIVIC 1.6B (2003) 22.000 zł, Goniądz. 696-069-876.

CIVIC Sport, 1.6B (2005) 95 tyś/km, ks.serwisowa, 26.800 zł, B-stok. 601-568-926.

CIVIC, 1.4B (1998) salon, bogate wyposażenie, stan bdb, 8.900 zł, B-stok. 792-444-358.

CIVIC, 1.6B (1996) 6.200 zł, B-stok. 514-091-324.

CRV 2,0 b (1998) pełne wyposażenie, 14.900 zł, Białystok. 505-047-717.

CRV 2.0B (1999) 4x4, stan bdb, 22.000 zł, Suwałki. 516-347-925.

CRV 2.0B (2002/2003) 145 tys/km, alufelgi, klimatyzacja, 25.900 zł, Grajewo. 664-685-365.

CRX Del Sol 1.6 (1994) 130 KM, czarna perła, stan bdb, 7.200 zł, ok.Augustowa. (87)644-92-22, 661-802-773.

FRV 2,2D (2007) 6-osobowy, 64.000km, czarny metalik, bogate wyposażenie, 55.000 zł, Sokołów Podlaski. 509-712-641.

JAZZ 1.3b (2002) 20.000 zł, Białystok. 606-618-806.

PILOT 3,5B+G (2006) automat, pełne wyposażenie, 57.000 zł, Białystok. 509-640-532.

PRELUDE 2,3B (1996) pełna opcja, 2.000 zł, Dąbrowa Białostocka. 505-662-178.

PRELUDE 2.0B+G (1997) 11.500 zł, Szczuczyn. 691-675-369.

❑ HYUNDAI

ACCENT, 1.4B+gaz (1996) stan db, 4.000 zł, Łapy. 511-423-285.

COUPE 1,6 b (1998) c.zamek, ABS, wspomaganie, el.szyby, klimatyzacja, 6.400 zł, Nowe Piekuty. (86)476-51-91, 518-335-128.

COUPE 2.7 V6 (2002) czerwony, 90.000km, skóra,automat, 21.500 zł, Grajewo. 500-777-706.

DOSTAWCZY 2,5TD (2000) kontener, 8.000 zł, Łapy. 602-115-739.

LANTRA 1.5B+g (1997) wspomaganie, c.zamek, e.szyby, 3.500 zł, Suwałki. 563-60-77, 504-660-986.

PONY 1,5b +gaz (1991) hak, radio, 1.700 zł, gm.Wyszki. 517-382-333.

PONY 1.5B (1993) c.z, kpl.kół zimowych, 1.200 zł, Narew. 693-335-494.

SANTA Fe 2,0 CRDI (2005) 4x4, pełne wyposażenie, 32.500 zł, Rutki. 503-080-355, 501-584-090.

SONATA 2,0 CRDI (2007) pełna opcja, alufelgi, klimatronic, 140 KM, 33.500 zł. 508-323-226..

SONATA 2.0B 16V (1999) skóra, klimatyzacja, el.szyby, alufelgi, 6.200 zł, Suwałki. 513-166-962.

❑ IVECO

2.5D (1989) niebieski, duża paka, oszklony, 3.500 zł, gm.Boguty Pianki. 608-638-916.

2.5TD (1993) autolaweta, uszkodzony silnik, 6.000 zł, gm.Sokółka. 691-223-814.

2.8D (1997) do 3,5t, 4,20x2,20, 8.500 zł, ok.Łomży. (86)279-05-14.

3510 2,5TD (1993) platforma z wciągarką, w całości lub na części, 5.500 zł, Białystok. 697-723-479.

BUS 2,5 (1995) blaszak, 3-osobowy, 5.900 zł, Szepietowo. 530-617-242, 884-174-354.

DAILY-3010, 2.8TDI (1998) 9-osobowy, 8.500 zł, B-stok. 602-433-664.

EUROCARGO (1995) ładowność 3.5t, kontener+ winda, dł.kontenera 6.5m, stan bdb, 12.000 zł, Zambrów. 501-546-320.

S45 skrzyniowy 2.5D (1995) 7.600 zł, Łomża. 508-567-656.

❑ JEEP

CHEROKEE 4,0B (1996) 5.000 zł, Zambrów. 511-928-792.

CHEROKEE, 4.0B+gaz (1989) 6.300 zł, Sokółka. (85)711-93-97.

DURANGO, 4.7B (2007) serwis, czarny metalik, stan bdb, 54.000 zł, Łapy. 508-330-493.

GRAND Cheeroke 5.2B+gaz (1993) pełne wyposażenie, stan bdb, 2 kompl. kół, 7.500 zł, ok.Suwałk. 515-469-576.

GRAND cherockee laredo 4,0B (2001) automat, 23.000 zł, Puńsk. 691-434-170.

GRAND Cherokee 4.0B+G (2001) 33.000 zł, Białystok. (85)732-27-56.

GRAND CHEROKEE 5.2 B+G (1993) 4.500 zl, Białystok. 604-950-906.

GRAND Cherokee 5.2B+g (1994) pełne wyposażenie, stan bdb, 12.500 zł lub zamiana na mniejszy, Siemiatycze. 787-465-927.

GRAND Cherokee, 4.0B+gaz (1999) czarny, 22.900 zł, Łapy. 508-330-493.

❑ JELCZ

642 3W (1990) 18.000 zł, Suchowola. 605-956-362.

C317D (1982) naczepa niskopodwoziowa, st.db. 14.000 zł. Bielsk Podl. 606-233-786.

❑ KIA

CARNIVAL 2,9 D (2001) bogate wyposażenie, 12.500 zł, ok.Trzciannego. 608-212-969.

CARNIVAL 2,9 TDI (2000) pełne wyposażenie oprócz skóry, 11.500 zł, ok.Ciechanowca. (86)277-19-19.

CARNIVAL 2.9TDI (2000) wiśnia metalik, klimatyzacja, bogate wyposażenie, stan bdb, 14.900 zł, Białystok. 500-409-581.

PRAGGIO 2,7 D (1998) 2.600 zł, Sidra. 503-990-086.

RIO 1.3B+g (2002), stan idealny, garażowany, beżowy metalik, 11.500 zł, ok.Zambrowa. 511-489-372.

SPORTAGE 2,0TD (1999) zielony metalik, c.zamek, klimatyzacja, 2xpp, wspomaganie, st.db, 11.300 zł, Ełk. 531-918-750.

❑ LANCIA

LYBRA 2.4JTD (2000) 134 KM, pełne wyposażenie, 12.800 zł, Suwałki. 504-136-803.

LYBRA 2.4JTD (2000) 134.000km, pełne wyposażenie, 12.800 zł, Suwałki. 504-136-803.

❑ LUBLIN

3 2,2 b +gaz (XII 1999) 3,5 t, przebieg 72.000km, 10.500 zł, Augustów. 661-042-082.

GAZELA, dostawczy (2004) 3,5 t, przystosowany do przewozu żywca, 10.500 zł, gm.Brańsk. 887-682-552.

I 2.4B (1996) kontener, stan db, wazne badania i OC, 3.200 zł, Zabłudów. 518-826-434.

II (1997) plandeka, paka przedłużona, w całości lub na części, 3.500 zł, ok.Wys.Maz. 667-961-331.

II (1997) stan db, 4.500 zł, gm.Korycin. 602-793-471.

II (1999) blaszak, IIwł, 5.800 zł, Wys. Maz. 696-500-676.

III 2,4D (2002) skrzyniowy, plandeka, 12.000 zł, Bielsk Podl. 601-066-164.

SKRZYNIOWY (1998) 5.000 zł, części 10 zł-100 zł, lub zamienię na samochód, Kolno. 795-252-847.

❑ ŁADA

1300 b +gaz (1983) I wł. stan bdb. w oryginale, 2.300 zł, Siemiatycze. 796-609-358.

2104 (1990) +nowy gaz, butla w kole, kombi, st.bdb, 83.000km, 2.200 zł, B-stok. 886-535-178.

NIVA (1995) B+g, hak, kremowy, 3.000 zł, Łapy. 517-185-979.

NIVA 1,6 b +gaz (1994) stan db, 4.500 zł, Białystok. 794-435-187.

NIVA 1.7B+G (1989) 2.000 zł, Bielsk Podlaski. 501-398-589.

SAMARA 1,5B+G (1992) sprawny, 1.000 zł, Czyże. (85)681-32-78.

SAMARA 1500 (1991) sprawna, nowe progi, rozrusznik, 1.000 zł, Białystok. 697-340-520.

❑ MAZDA

121 1.3B (1991) alufelgi, c.zamek, szczelny, panoramiczny dach, radio, st.bdb, 2.900 zł, B-stok. 606-856-155.

323 1,3B (1985) oryginał, OC, przgląd, 06.2011, 2.500 zł, B-stok. 883-443-168.

323 1,5B (1997) czerwona, st.bdb, 6.800 zł, lub zamiana na automat, Łomża. 602-495-843.

323 1,8B (1992) 1.700 zł, Szypliszki. 694-211-682.

323, 1.6B (1992) 1.000 zł, gm.Giby. 609-787-375.

323, 1.8B (1997) 4.800 zł, Olecko. 514-755-477.

323F 1,5 b (1996) ABS, klimatyzacja, el.szyby, lusterka, uszkodzony zapłon, 1.700 zł, Ciechanowiec. 507-660-714.

323F 1.5B (1997) 5.300 zł, Łapy. 601-594-906.

323F 1.5B (1998) klimatyzacja, 8.500 zł, Bielsk Podlaski. 507-611-936, (85)731-73-25.

323F 1.8B+gaz (1990) stan bdb, wspomaganie, auto alarm, szyberdach, alufelgi, 3.000 zł, gm.Bakałarzewo. 504-720-013.

323S 1.6B (1993) 2.700 zł, ok.Białegostoku. 795-573-976, (85)718-08-41.

5 2,3B+G (2005) pełna opcja bez skóry, 39.000 zł, Białystok. 662-064-569.

5, 2.3B (2006) 170KM, 40 tys/km, automat, zadbana, elektryka, 39.900 zł, Wys.Maz. 795-234-253.

6 2,0 D (2005) 114.000km, bogate wyposażenie, 33.000 zł, Suwałki. 605-300-174.

6 2,0 D (2005) komputer, klimatyzacja, tempomat, pełna elektryka, 8 poduszek, 32.000 zł, Hajnówka. 604-113-982.

6 2,0D (2002) pełna opcja, kpl. opon zimowych, 26.000 zł, ok.Dąbrowy B-ckiej. 693-507-776.

6 2.0D (2006) 143KM, bezwypadkowy, pełne wyposażenie, szary metalik, 35.900 zł, Białystok. 518-564-842.

6 2.3B (2008) st. bdb, Mońki, 45.000 zł. 609-109-078.

6, 2.0D (2003) 25.500 zł, Łapy. 880-508-449.

6, 2.0D (2007) 140KM, hatchback, pełna opcja prócz skóry, 37.900 zł, B-stok. 517-194-494.

626 1,8B+G (1995) stan bdb, 5.500 zł, Bielsk Podlaski. 664-529-965.

626 1.8B (XI 1998) bogate wyposażenie, st.bdb, 8.500 zł, Zambrów. 667-363-299.

626 2.0B 16V (1999) klimatronik, zielony metalik, pełne wyposażenie bez skór, 13.800 zł, ok.Łomży. 606-279-989.

626 2.0D (1995) elektryka, wspomaganie, hatchback, alufelgi, c.zamek, auto alarm, 3.300 zł, Wasilków. 668-711-795.

626 2.0TD (1999) kombi, grànatowa, 11.000 zł, Białystok. 692-347-001.

626 kombi 2.0D (1999) I wł, zarejestrowana, bezwypadkowy, bogate wyposażenie, 14.700 zł, Białystok. 600-472-099.

626, 1.8B+gaz sekwencja (1997) el.szyby, lusterka, ABS, stan bdb, 7.500 zł, Kolno. 696-020-385.

XEDOS VI 2.0 (1994) granatowy metalik, alufelgi, 2xkompl. kół, stan bdb, 6.000 zł, Łomża. 600-291-551.

❑ MERCEDES

1114, 5.0D (1995) z dłużycą 1-osiową, 30.000 zł, B-stok. 603-947-591.

124 2,3 b +gaz (1991) stan db, 2.500 zł, Supraśl. 518-868-303.

124 2,3B+G (1987) stan bdb, lekko uszkodzony, automat, 2.800 zł, Białystok. 602-824-018.

124 2,5 D (1992) stan db, czarny metalik, 8.000 zł, ok.Kolna. 666-097-421.

124 2.0D (1991) do poprawek blacharskich, 3.000 zł, Augustów. 603-792-678.

124 2.0D (1991) stan bdb, 6.800 zl, Suwałki. 605-230-049.

124 2.2B +gaz (1993) 3.700 zł, Hajnówka. 794-162-185.

124 2.3 (1993) czarny, dodatki, 10.000 zł, B-stok. 511-778-870.

124 2.5D (1992) 5.500 zł, Mońki. 510-467-565.

124 2.5D (1994) klimatyzacja, ABS, wspomaganie, c.zamek, 10.300 zł, Hajnówka. 509-366-708.

124 200D (1995) 8.500 zł, gm.Suwałki. 604-336-504.

124 250D (1994) srebrny metalik, stan db, 4.500 zł, ok.Augustowa. (87)644-92-22, 661-802-773.

124 3,0D (1988) 3.900 zł, Suwałki. 500-765-763.

124 3.0D (1990) stan bdb, 15.000 zł, ok.Białegostoku. 698-641-997.

124 3.0D (1991) 2.800 zł, ok.Bielska Podlaskiego. 698-068-793.

124 3.0D (1993) kombi, 260.000 km, oryginał, stan koneserski, 12.900 zł, Ełk. 665-682-280.

124 300 B+G (1991) kombi, 2.000 zł, B-stok. 510-157-645.

124 300D (1992) stan bdb, 6.500 zł, ok.Augustowa. (87)666-92-22, 661-802-773.

124 300E (1988), stan bdb, bezwypadkowy, oryginalny lakier, instalacja gazowa, 4.000 zł, Suwałki. 606-324-739.

124 E-Classe 2,0D (1995) 5.000 zł, gm.Supraśl. 728-337-141.

124 E-Classe 2,0D (1995) 5.000 zł, gm.Supraśl. 728-337-141.

124, 2.0D (1989) radio cd mp3, wspomaganie, alufelgi, 4.300 zł, Ciechanowiec. 519-828-448.

124, 2.0D (1996) składak, 2.850 zł, B-stok. 504-340-185.

124, E2.3B+Gaz (1986) bordowy, wspomaganie, hak, c.zamek, opony zimowe, nowe zawieszenie, 2.500 zł, Korycin. (85)721-93-89.

126 3.0D (1988) stan db, elektryka, podgrzewane fotele, hak, skóra, 3.800 zł, Bielsk Podlaski. 504-590-678.

126-500, 3.0D (1996) 8.000 zł. Suwałki, 516-940-508.

1317 (1986) skrzyniowy, dł.6m, 22.000 zł, gm.Turośń Kościelna. 606-458-381.

140 3.2B+G (1993) klimatyzacja, skóra, uszkodzone dwoje drzwi, błotnik, 3.500 zł, Ełk. 503-582-176.

190 2,0 D (1987) c.zamek, radio CD, stan db, 4.500 zł. 603-799-290..

190 2.0B+gaz (1989) bezwypadkowy, bez rdzy, 270.000km, stan bdb, 6.000 zł, Bielsk Podlaski. 728-221-251.

190 2.5D (1991) 5.700 zł, Grajewo. 503-545-818.

190 B+gaz (1991) 4.500 zł, B-stok. 516-292-486.

190 D (1990) stan bdb, 7.000 zł, gm.Janów. 501-411-502.

190 E 2,0 b +gaz (1988) wspomaganie, ABS, 4.300 zł, gm.Czyżew. 796-887-412.

190 E 2,0B+G (1988) 1.000 zł. 781-147-005.

190, 2.0B+gaz (1989) hak, alarm, c.zamek, el.szyby, czerwony, 3.400 zł, do uzg, Zambrów. 880-860-726.

190E, 2.0B+gaz (1991) stan db, 3.300 zł, ok.Łap. 519-371-052.

200D (1973) abs, 1.600 zł, o/Białegostoku. (85)710-19-66.

208 2.3D (1989) skrzyniowy, pojedyncza kabina, 7.700 zł, Wysokie Maz. 660-198-980.

208 2.3D (1991) skrzyniowy, po kapitalnym remoncie, 15.000 zł, Łapy. (85)715-29-32.

208D 2.9D (1981/1991) składak, plandeka, paka 3.3m, stan dobry, sprawny, 4.000 zł, Łomża. 502-375-911.

208D bus (1995) stan db, 6.500 zł, Białystok. 602-747-742.

210 2.2D (1996) pełne wyposażenie, srebrny metalik, 16.000 zł, Białystok. 603-297-543.

210 2.2D (1997) srebrny, pełne wyposażenie, bez skóry, 204.000km, 14.000 zł, Białystok. 889-674-066.

210 E-Classe 2,9TD (1998) avangarde, pełne wyposażenie bez skóry, stan bdb, 19.500 zł, Suwałki. 513-590-475.

220 okulara classic (1996) 10.500 zł, 667-891-318.

300D, 2.4D (1980) 2.900 zł, gm.Juchnowiec. 728-473-871.

307D 2,4D (1979) 3.5t, blaszak, 2.900 zł, Juchnowiec Kośc. (85)663-28-73.

308 Sprinter 2.2CDI (2003) kontener izoterma, stan bdb, 29.000 zł, Białystok. 501-389-126.

320D W220 S-Classe (2001) 150.000 km, 43.000 zł, Białystok. 696-518-204.

408 2.9D (1992) skrzyniowy, dł.4.40m, szer.2.25m, na bliźniakach, dmc.3.5t, 10.000 zł, ok.Zambrowa. 608-321-722.

6.7D (1986) wywrotka, hakowiec, ciężarówka, 17t, mocowanie, sterowanie pługa, powypadkowy, 21.000 zł, gm.Suwałki. 502-751-350.

608, 4.0D (1984) autolaweta, wyciągarka, 5.500 zł, Kolno. 666-097-421.

609 4,0 D (1987) przystosowany do przewozu bydła, paka wykonana (2009), 8.000 zł, Suwałki. 516-940-508.

609 4.0D (1992), skrzyniowy, I właściciel, DMC3t490kg, wyciągarka z pilotem bezprzewodowym, 13.000 zł, Suwałki. 516-940-508.

609, autolaweta, 4.0D (1992) nowa wciągarka, 19.000 zł, lub zamiana na inny, Hajnówka. 606-505-131.

609D 3.8D (1992) kontener, 5.000 zł, lub zamienię na ciągnik, Suwałki. (87)567-28-01.

809, 4.0D (1988) skrzynia 4/2,2m, st.db, w ciągłej eksploatacji, 7.300 zł, Grajewo. 660-636-023, (86)272-67-77.

814 (1994) plandeka, 6,20dł., 320tys przebiegu, poduszki, nowe opony, DMC 7,5t, 18.000 zł, Białystok. 660-763-226.

817D (1995) 288.000km, skrzynia ładunkowa 7.2m, poduszki, stan bdb, 20.500 zł, Mońki. 605-982-093.

A 170CDI (2003) ciemna zieleń, pełne wyposażenie, 23.500 zł. 602-612-046..

A Classe 1.9B +gaz sekwencyjny (2001) wersja awangarde, ciemnozielony, 165.000km, 125KM, 16.500 zł, Olecko. 514-755-477.

A140 1.4 (2000) pełna opcja, 132 tys/km, stan bdb, 12.900 zł, B-stok. 793-002-799.

A140 1.4B (2000) 15.400 zł, Wys.Maz. 504-265-706.

A-140, 1.4B (2000) czarny, 149 tyś/km, zadbany, 14.500 zł, Wys.Maz. 504-078-068.

A170 1,7 b (2004) 95.000km, srebrny, I wł. 32.000 zł, Augustów. 601-176-414.

A-170CDI (1999) pełna opcja 15.000 zł, gm.Choroszcz. 791-852-338.

A170CDI (2000) bogate wyposażenie, skóra, 16.900 zł, Augustów. 504-601-453.

A180 CDI (2008) klimatyzacja, ABS, ESP, eleganz, el.szyby, lusterka, 42.000 zł. 608-538-888..

A-CLASSE 1,6B (1998) klimatyzacja, stan bdb, zielony metalik, 10.700 zł, Suwałki. 511-664-262.

A-CLASSE 1.6B (1999) klimatyzacja, elektryka, 11.900 zł, Łapy. 517-065-520.

A-CLASSE 1.7DCI long (2001) pełne wyposażenie, stan bdb, 170.000km, srebrny, 18.500 zł, Białystok. 794-529-273.

A-CLASSE, 1,7CDI (2001) Long, stan bdb, 16.000 zł, B-stok. 501-623-013.

A-CLASSE, 1.7CDI (1999) 147 tys.km, wersja awangarde, serwisowany, 18.600 zł, Olecko. 514-755-477.

A-CLASSE, 1.7CDI (1999) niebieski metalik, klimatyzacja, ABS, wspomaganie, c.zamek, szyberdach, koła zimowe, 13.000 zł, Dąbrowa B-stocka. 508-244-865.

A-CLASSE, 1.7TDI (1999) stan bdb, 13.300 zł. 507-049-587.

BENZ 190 2,0D (1988) stan bdb, do lekkich poprawek, części zamienne, 4.500 zł, Białystok. 602-128-146.

BENZ 307, 2,4 D (1982) 6-osobowy, paka z tyłu 3x1,70 m, 8.500 zł, Krasnopol. 513-080-804.

BENZ C180 1,8B (1993) 90KM, 6.800 zł, Puńsk. 691-434-170.

BENZ E Klasa coupe 2,2 b +gaz sekwencja (1994) zielony metalik, 18.300 zł, Augustów. 508-949-939.

BENZ MB-100, 2.4D (1993) stan db, przegląd techniczny do marca 2011, 2.900 zł, Bielsk Podl. 506-715-972.

BENZ W124, 2,5D (1993) 6.000 zł, Janów. 604-832-897.

C 180 1,8B+gaz sekwencja 4 (1997) automat, klimatyzacja, podgrzewane lusterka, tempomat, 11.000 zł, gm.Klukowo. 501-533-128.

C 180 B+G (1994) 9.500 zł, Grajewo. 660-636-023, (86)272-67-77.

C 2.2D (1998) 10.000 zł, Grajewo. 502-644-018, 510-145-226.

C180 1.8B (1996) granatowy metalik, alufelgi, szyberdach, c.zamek, 8.700 zł, Białystok. 502-584-640.

C180B+GAZ (2005) kompresor, kombi, srebrny metalik, 50.900 zł, Białystok. 510-257-473.

C200 2,2D (2003) 38.000 zł, Wasilków. 664-937-320.

C220 (1997) klimatyzacja, ABS, 16.000 zł, B-stok. 502-710-423.

C220 D (1996) srebrny metalik, stan bdb, 12.500 zł, Białystok. 667-977-409.

C220D (1994) 8.500 zł, ok.Wys. Maz. 511-083-193.

C220D (1996) 11.500 zł, Suwałki. 512-562-346.

C230 (2006) 49.000km, 61.000 zł. 518-848-907.

C280 4Matic 2,9B (2006) biały, automat, skóra, 57.000 zł, Białystok. 509-640-532.

C-CLASSE 2,2 TDI (2001/02) kombi, 31.500 zł, Białystok. 514-907-919.

C-CLASSE 2.0B+gaz (1997) kombi, elegance, 7.000 zł, Suwałki. 600-366-277.

C-CLASSE 200D (1995) metalik, 13.000 zł, Białystok. 500-276-643.

CIĘŻAROWY 1317 (1993) 18.500 zł lub zamienię, Białystok. 511-246-593.

CLK 200, cabrio (1999) 107 tys/km, jasna skóra, 30.000 zł. 608-121-513..

CLK 230-kompressor Sport Coupe (1998) automat, srebrny, 160tys/km, 19.000 zł, B-stok. 666-200-891.

E-220 2,2D (1997) 20.500 zł, Sokółka. 501-856-108.

E30 320 (1992) sekwencja gazowa, kabriolet, 9.000 zł, Białystok. 668-437-188.

E-CLASSE 2,9TD (1997) srebrny, 9.300 zł, B-stok. 502-172-395.

E-CLASSE 2.9TD (1997) kombi, bogate wyposażenie, stan db, 12.500 zł, ok.Sokółki. 504-805-850.

E-CLASSE 3.0D (1993) klimatyzacja, automat, stan bdb, czarny metalik, 10.000 zł, ok.Białegostoku. 517-860-876.

E-CLASSE 3.0D (1996) klimatyzacja, elektryka, airbag, 12.000 zł, gm.Krasnopol. 507-207-288.

E-CLASSE Avangarde 2,2D (1996) okular, bezwypadkowy, 11.000 zł, B-stok. 602-158-255.

E-CLASSE kombi, 3.2D (2002) srebrny metalik, pełna opcja, 300 tyś/km, 130.000 zł, Czyżew. 692-400-232.

E-CLASSE okular 3.0TD (1997) srebrny metalik, 13.900 zł, Białystok. 660-665-293.

E-CLASSE, 2.2CDI (1998) okular, stan bdb, hak, nowe opony letnie, 20.000 zł, Zambrów. 516-330-448.

E-CLASSE, 2.2CDI (2000) pełne wyposażenie, 16.500 zł, B-stok. 509-607-055.

HANOMAG (1971) diesel, skrzyniowy, plandeka, ład. 1.300kg, 4.000 zł, Bielsk Podl. (85)730-42-81.

MB-100, 2.3D (1992) skrzyniowy, 8.000 zł, do uzg, ok.Moniek. (85)716-13-03. po 20.

ML 2.7CDI (2001) 39.000 zł lub zamiana na tańszy, maszyna rolnicza, Sokołów Podl. 608-231-461.

S430 (2000) stan bdb, 39.000 zł. 502-412-628.

S-CLASSE 320ODI (2000) bogate wyposażenie, granatowy, 32.000 zł lub zamiana na mniejszy, Suwałki. 693-478-293.

SMART 1.5CDI (2005) 4 drzwiowy, 22.000 zł, gm.Drochiczyn. 604-169-536.

SPRINTER 2,2CDI (2003) maxi, blaszak, 28.000 zł, luib zamienię na ciągnik, gm.Zabłudów. 797-194-726.

SPRINTER 2.3 (1995) 9-osobowy, 9.500 zł, gm.Sarnaki. 503-315-862.

SPRINTER 213 CDI (2005) średni wyskok, c.zamek, el.szyby, lusterka, hak, 42.000 zł. 602-612-046..

SPRINTER 311 CDI (2002) blaszak, max długi, wysoki, 335 tys.km, 22.900 zł, B-stok. 887-347-475.

SPRINTER 312 2,9 TDI (1998) średni, podwyższany, ABS, ABD, hak, 17.900 zł, Ciechanowiec. 608-365-114.

SPRINTER 312, 2,9D (1995) blaszak, krótki, niski, ładowność 1225k, 10.000 zł, Suwałki. 606-398-634.

SPRINTER, 2.2 308CDI (2004) 260 tyś/km, max wysoki, stan bdb, 23.500 zł, B-stok. 798-685-327.

SPRINTER, 2.2CDI (2005) 7-osób, bliźniaki, wywrotka, 31 tyś/km, c.zamek, 4.200 zł, Sokółka. 507-692-847.

TRANSPORTER 208 2.3D (1990/1997) średnia długość, wysokość, st.db, 5.200 zł, Ostrów Maz. 501-511-324.

VARIO 812D (1996) skrzynia +plandeka, DMC 7.490kg, poj. 2.875cmsześć, 13.800 zł, gm.Łochów. 604-907-127.

VITO 108CDI (1999) 9.500 zł, Mońki. (85)738-53-20, 887-590-296.

VITO 110 2.2CDI (1999) wiśniowy, orurowanie, alufelgi, stan bdb, 220.000km, 15.800 zł, Sokoły. 698-828-535.

VITO 110CDI (2000) 11.500 zł. 602-612-046..

VITO 110D 2,3D (1998) 5-osobowy, zielony, 14.000 zł, gm.Wasilków. 502-874-538.

VITO 2,2 112CDI (1999) 18.000 zł, Mońki. 514-946-936.

VITO 2,3 TD (1997) 6-osobowy +paka, stan bdb, alyfelgi, hak, 12.900 zł, ok. Suwałk. 880-087-555.

VITO 2,3D (1996) 6-osobowy, 7.200 zł, Białystok. 515-076-758.

VITO 2,3D (1998) 5-osobowy, 12.000 zł, ok.Janowa. 669-386-658.

VITO 2,3D (1999) 3-osobowy, 10.000 zł, B-stok. 693-312-572.

VITO 2,3TD (

Różnorodność materiałów wykończeniowych daje dużą swobodę przy wyborze posadzki do kuchni.

Terakota, panele lub gumoleum

Podłoga w kuchni może być stylowa i pomysłowa – a jednocześnie bardzo praktyczna i łatwa do utrzymania w czystości.

Olga Prusińska
Olga.Prusinska@mediaregionalne.pl



Kuchnia urządzona bardzo tradycyjnie świetnie wygląda z podłogą drewnianą (ewentualnie z paneli)

Tradycyjna, najczęściej spotykana podłoga w kuchni ułożona jest z płytek ceramicznych. Nie ma się czemu dziwić – płytki są materiałem naturalnym, pasują do każdego wnętrza, a dobrze ułożone przetrwają wiele lat. Wyróżnia je też duża trwałość i bogata kolorystyka.

Jednak płytki ceramiczne – zarówno gres, jak i terakota są materiałem, który w kuchni stosujemy najczęściej. A jest przecież jeszcze wiele innych rozwiązań.

Nie tylko płytki

Jednym z nich jest materiał także naturalny, ale jednocześnie zdecydowanie bardziej elegancki, czyli kamień. Do kuchni trzeba dobrze wybrać jego rodzaj i właściwie go użytkować.

Najlepszy jest granit. To kamień nie tylko nienasiąkliwy, a więc odporny na wilgoć i wodę, ale i łatwy w czyszczeniu: odporny na zarówno na plamienie, jak i na działanie nawet agresywnych środków czyszczących.

– Piaskowce i wapienie, które znajdą się na podłodze w naszej kuchni, ze względu na ich porowatość, trzeba odpowiednio zaimpregnować – mówi Jacek Ciasnocha z Grupy Atlas. – Posadzkę można wyłożyć tylko kamieniem odpowiednio obrobionym.

Najczęściej stosuje się szlifowane płytki. W kuchni w stylu rustykalnym można zastosować kamień łupany na płyty bądź kostki kamienne. Ich zewnętrzne krawędzie muszą być jednak przeszlifowane. Ciekawy efekt daje też mozaika kamienna.

Posadzka okryta korkiem to kolejny przykład podłogi naturalnej, a zarazem ciepłej, nie tylko o powierzchni bardzo przyjemnej w dotyku, ale i antyelektrostatycznej, nieprzyciągającej kurzu.

– Korek, choć pozornie miękki, jest bardzo wytrzymały mechanicznie – mówi Jacek Ciasnocha. – Wyróżnia się też izolacyjnością akustyczną, oraz co w kuchni istotne – jest trudnopalny.

Korek dostępny jest zwykle w postaci niewielkich kwadratowych płytek lub paneli, zabezpieczonych lakierem uretanowym lub powłoką winylową.

W miejscach intensywnie eksploatowanych – a do takich należy kuchnia – wymaga dodatkowego zabezpieczenia lakierem.

Praktyczne panele

Tym wszystkim, którzy nie decydują się na trudy utrzymania posadzki z materiałów naturalnych, polecić można materiał wyglądający naturalnie, czyli panele laminowane. Imitują drewno, ale także kamień, terakotę, tkaninę i wiele innych materiałów, dzięki czemu mogą naśladować każdy wzór podłogi. O tym, czy nadają się do kuchni, decyduje materiał, z jakiego są wykonane.

– Jeżeli rdzeń paneli jest z płyty HDF o podwyższonej odporności na wodę, a warstwa wierzchnia to laminat, możemy je stosować w kuchni – wyjaśnia ekspert z Grupy Atlas.

Panele laminowane należą do materiałów tańszych od naturalnych i są łatwe w utrzymaniu – do ich czyszczenia wystarczy woda z detergentem.

– Jeśli woda dostanie się między listwy, mogą ulec odkształceniu i wypaczeniu – ostrzega Jacek Ciasnocha. – To może prowadzić do uszkodzenia, a w przypadku takich paneli uszkodzenia są nienaprawialne.

Co więcej, ten rodzaj podłogi jest bardzo akustyczny, wymaga więc odpowiedniego wytłumienia.

Z powyższych względów warto dobrze rozważyć stosowanie paneli laminowanych, zwłaszcza w kuchniach intensywnie eksploatowanych, np. pełniących też funkcję jadalni.

Gumoleum nowej generacji

Innym bardzo praktycznym sposobem na posadzkę jest wykładzina elastyczna nowej generacji. Jest trwała i dostępna w wielu wzorach i kolorach, z rolki lub pod postacią płytek.

– Do niewątpliwych zalet takiej wykładziny należy to, że łatwo ją utrzymać w czystości – mówi ekspert. – Co ważne, nowoczesna wykładzina elastyczna jest też bardzo odporna na chemikalia, na żar z papierosów i na ucisk mechaniczny. Przez cały okres użytkowania zachowuje barwę i wzór.

Wykładzinę elastyczną łatwo położyć, jej design pozwala na dużą dowolność w łączeniu różnych wzorów i kolorów. Taka wykładzina może być też używana na posadzkach ogrzewanych.

Nowości

Gorące, niebieskie rurki



Nowe rury Blue Floor wykonane są z najwyższej jakości polietylenu o podwyższonej odporności na wysokie temperatury (70 st.C) i wytrzymującego ciśnienie do 6 barów, co decyduje o ich trwałości. Są przystosowane do współpracy z energooszczędnymi i ekologicznymi źródłami ciepła, typu kotły kondensacyjne i pompy ciepła. Dzięki dużej elastyczności można je układać nawet w niskich temperaturach.

Ogrzewanie podłogowe KAN-therm Blue Floor pozwala na redukcję kosztów ogrzewania nawet o 30 proc. i optymalny, równomierny rozkład temperatury w pomieszczeniu. Brak konwekcji sprawia, że instalacja jest przyjazna dla alergików.

Każdy, kto chce samodzielnie wykonać instalację ogrzewania podłogowego może skorzystać z bezpłatnego programu KAN Quick Floor, dostępnego na stronie internetowej spółki www.kan.com.pl w dwóch wersjach – podstawowej i rozszerzonej. Wszystkie obliczenia w programie wykonywane są na podstawie normy PN-EN 1264, a uzyskane wyniki pozwalają na wykonanie ogrzewania podłogowego zgodnie ze wszystkimi zasadami technicznymi. Program pracuje w trybie on line i krok po kroku przeprowadza użytkownika przez obliczenia, sugerując wszędzie domyślne wartości, co znacznie ułatwia pracę nawet osobom niebędącym ekspertami w tym zakresie.

opr.(jaw)

Coraz częściej i chętniej urządzamy łazienki przestronne, wygodne. Projektanci nadają im charakter salonów kąpielowych utrzymanych w łatwym do określenia stylu – np. antyk lub epoka wiktoriańska

Komfortowa kąpiel w eleganckim wnętrzu

Kilka prostych zabiegów zamieni zwykłą łazienkę w salon kąpielowy.

Eklektyzm i ornamentyka występowały w każdym wnętrzu – również w salonach kąpielowych. Ich wystrój, przeniesiony do współczesności, może być pretekstem do łączenia stylu angielskiego z funkcjonalnością nowoczesnych systemów do przechowywania.

Popularność stylu wiktoriańskiego trwa do dziś. Swobodnie stojąca wanna, oddzielne baterie na zimną i ciepłą wodę lub baterie w stylu retro oraz klasyczna umywalka na postumencie to najczęściej wybierane elementy stylu angielskiego. Do tego biel ścian łączona z kwiatowym deseniem i perfekcyjnie dobrane meble. Te zaś nie zawsze są funkcjonalne. Dlatego warto zorganizować przestrzeń do przechowywania ręczników i przyborów toaletowych godnych królowej Wiktorii.

Idealną propozycją są systemy do przechowywania elfa, a w szczególności ekskluzywna linia elfa décor, wykończona drewnianymi elementami. Systemy te to przede wszystkim wysuwane kosze i półki, zaczepione na łatwym do zamontowania stelażu. Idea samego systemu pozwala na dowolne łączenie poszczególnych elementów do przechowywania, co umożliwia indywidualne decydowanie o ostatecznym wyglądzie wnętrza. Przestrzeń ta może zostać swobodnie odsłonięta pod warunkiem, że znajdujące się w niej przedmioty będą nienagannie uporządkowane.

Pomysł estetyczny, korespondujący z najnowszymi trendami, ale i praktyczny bo przecież nawet najdoskonalszą stylizację można zepsuć, jeżeli nie zadba się o odpowiednie przechowywanie. Wielofunkcyjność systemów elfa sprawia, że zastosowane ich będzie zawsze racjonalne. Dostępny w trzech wariantach kolorystycznych system elfa décor – biel, orzech oraz brzoza daje spore możliwości aranżacyjne.

opr. (jaw)

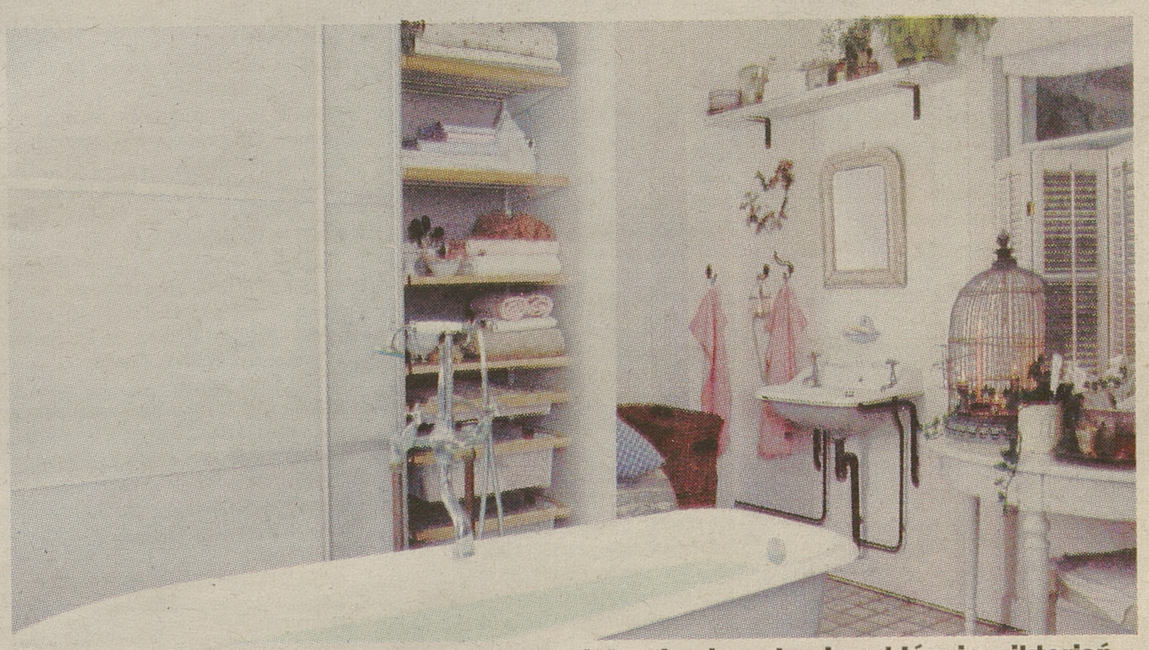

Nowoczesne systemy półek za przesuwnymi drzwiami wcale nie zakłócają wiktoriańskiego stylu tej łazienki

MICRA K12 1.2B (2004) salonowy, bezwypadkowy, 79.000km, niebieski metalik, 20.000 zł, Białystok. 609-389-005.
NAVARA 2,5TD (2008) stan bdb, bezwypadkowy, bogate wyposażenie, 14.000km, 85.000 zł, Białystok. 669-662-083.
PATROL 3.2TDI (1989) 3.000 zł, ok.Sejn. 508-140-111.
PICKUP D22, 2,5D (2002) 25.000 zł, gm.Zawady. 601-308-640.
PRIMERA 1,6B +gaz (1992) ABS, radio, c.zamek, szyberdach, hak, 2.700 zł, ok.Kolna. 517-541-810.
PRIMERA 1.6B (1998) szary metalik, zadbany, stan bdb, 6.500 zł, Mońki. 660-686-236.
PRIMERA 1.8b+g (2002) grafit, stan bdb, 17.800 zł, Wasilków. 602-353-857.
PRIMERA 111 2,0B+G (1997) hatchback, stan bdb, 7.900 zł, gm.Boćki. 604-810-538.
PRIMERA 2,0 b (2002) stan bdb, wyposażony, 20.000 zł, ok.Czyżewa. (86)478-14-59.
PRIMERA 2,0 D (1992) 1.800 zł, ok.Ciechanowca. 505-508-573.
PRIMERA 2,2D (1997) 2.700 zł, lub na części, Zambrów. 662-731-569.
PRIMERA 2.0D (1995) bez oznak korozji, czarny metalic, zadvbany, hak, 3.500 zł, Białystok. 506-835-843.
PRIMERA 2.0D (1996) biały metalik, wspomaganie, welurowe fotele, pełna elektryka, sprawny, 2.150 zł, Białystok. 515-509-686.
PRIMERA 2.0D (1996) st.db, 1.500 zł, B-stok. 503-635-168.
PRIMERA combi 1.6B +gaz (1997/98) ABS, 2xpp, el.szyby, lusterka, c.zamek, immobilizer, wspomaganie, 7.500 zł, Mońki. 606-453-765.
PRIMERA kombi 1.8B (2001) abs, 4xairbag ,c.zamek, klimatronic, alufelgi, stan bdb, 15.900 zł, Suwałki. 504-866-726.
PRIMERA kombi 2.2D (2003) srebrny metalik, pełne wyposażenie bez skór, 18.000 zł, gm.Juchnowiec. 695-614-538.
PRIMERA P11 2.0B 16V (2000) 126.000km, srebrny metalik, klimatronik, abs, pp, 8.800 zł, Suwałki. 504-645-653.
PRIMERA P11, 2.0TD (2001) po liftingu, uszkodzony silnik, 6.000 zł, ok.Łap. 609-827-936, (85)650-13-17.
QUEST 3.5B+G (2006/07) van 7-osób, bogata wersja, stan bdb, 46.900 zł, lub zamienię, B-stok. 501-703-269.
SUNNY 1,4B+G (1991) w całości lub na części, 1.000 zł, gm.Sidra. 511-174-015.
SUNNY 1,4B+G (1992) 1.500 zł, Białystok. 509-616-667.
SUNNY 1,7D (1988) szary metalik, opony letnie, zimowe, 900 zł, B-stok. (85)676-22-45.
SUNNY N14 2,0D (1993) stan db, 1.300 zł, Mońki. 695-431-413.
SUNNY sedan 1,4B (1992) wspomaganie, c.zamek, szyberdach, st.bdb, 2.800 zł, Kowale Oleckie. 697-138-614.
TERRANO 2,3B+G (1989) 4.000 zł, ok.Czyżewa. (86)275-54-40, 503-942-897.
TERRANO 2.4B+G (1987) 2.800 zł, ok.Bielska Podlaskiego. 698-068-793.
TERRANO II 2,7TDI (2001) zielony metalik, Suwałki, 26.000 zł. 512-562-346.
VANETTE 2,3 D (1996) towarowy, stan bdb. 4.500 zł, ok.Śniadowa. 788-316-362.
VANETTE cargo 2.3D (1998) 8.500 zł, ok.Suwałk. 788-756-911.
X trail 2.2DCTI (2002/2003) 4x4, srebrny metalik, pełne wyposażenie, 29.600 zł, gm.Kadzidło. 609-234-101.

❑ NYSA

N59 (1969) 2.500 zł, B-stok. 503-905-516.

❑ OPEL

AGILA 1.0 12V (2001/02) poduszka powietrzna, czerowny, stan bdb, 9.800 zł, Suwałki. 667-156-205.
ASCONA, 1.7D (1988) 1.200 zł, ok.Suwałk. 607-093-467.
ASTRA 1,4 16 V +gaz (1997) pełna elektryka, stan bdb, 5.600 zł, Suwałki. 500-196-373.
ASTRA 1,4 b +gaz (1997) hak, sedan, zielony, 232.000km, 4.900 zł, Szumowo. 601-488-423.
ASTRA 1,4B (1993) combi, uszkodzony, 1.400 zł, B-stok. 698-583-191.
ASTRA 1,4B+G (1993) 5-drzwiowy, czerwony, bez śladów korozji, 3.900 zł, Suwałki. 500-776-334.
ASTRA 1,4B+G sekwencja (2005) hatchback, klimatyzacja, 19.800 zł, Olecko. 502-498-548.
ASTRA 1,6B (1993) niebieski metalik, wspomaganie, stan bdb, 1.600 zł, gm.Krypno. 513-709-044.
ASTRA 1,6B (1993) sprawny, w całości lub na części, 1.400 zł, Zabłudów. (85)717-70-421, 724-626-698.
ASTRA 1,6B (1995) sprawny, nowe hamulce, wspomaganie, hak, 3.400 zł, Suwałki. 697-430-700.
ASTRA 1,6B +gaz (2000) klimatyzacja, c.zamek, radio, alarm, st.bdb, 9.800 zł, Grajewo. 504-055-254, (86)272-45-36.
ASTRA 1,6B+G (2003) 19.000 zł, gm.Suwałki. 662-593-789.
ASTRA 1,6B+G 16V (1996) klimatyzacja, el.szyby, poduszka, immobiliser, opony zimowe, 6.500 zł, gm.Nowe Piekuty. 693-897-548
ASTRA 1,9TDTI (2005) 150KM, kombi, pełne wyposażenie, 28.000 zł, Zabłudów. 604-706-758.
ASTRA 1.4B (1994) bordo metalik, 5d, stan bdb, 4.800 zł, Łapy. 517-065-520.
ASTRA 1.4b (1998) stan bdb, 4.500 zł, ok.Ciechanowca. 512-658-239.
ASTRA 1.4B +gaz (1999) 6.000 zł, ok.Wys.Maz. 600-676-706.
ASTRA 1.4B+g (1996) bezwypadkowy, I właściciel, 2 komplety opon, Białystok, 4.800 zł. 791-206-260.
ASTRA 1.4B+g (1998) 3.800 zł, Białystok. 796-350-601.
ASTRA 1.4B+g (1998) kombi, biała, 3.9500 zł, Białystok. 696-980-078.
ASTRA 1.4B+G KAT (1996) biały, kpl.opon zimowych, poduszka, hak, zadbany, 4.500 zł, Czyżew. 609-141-826.
ASTRA 1.6 (1994) 3.000 zł, stan db, Łomża. 796-853-178.
ASTRA 1.6+G (1994) kombi, fioletowy metalik, automat, 2.900 zł, B-stok. 505-857-476.
ASTRA 1.6G+G (1999) srebrny metalik, 9.000 zł, gm.Kolno. 512-132-360.
ASTRA 1.7D (1992) kombi, 150 tys/km, stan bdb, 2.500 zł, B-stok. 665-061-800.
ASTRA 1.7D kombi (1993) czerwone, c.zamek, wspomaganie, hak, stan dobry, 3.000 zł, Suwałki. 504-944-089.
ASTRA 1.7DTI (2000) 13.800 zł, B-stok. 502-414-929.
ASTRA 1.7TD (1995) st.bdb, 5.500 zł, ok.Moniek. 514-931-399.
ASTRA 1.8B (1992) automat, 2.000 zł. 505-683-470.
ASTRA 2,0GSI (1991) 115KM, szyberdach, 3.300 zł lub zamiana na 5-drzwiowy, Wys.Maz. 660-179-579.
ASTRA 2.0DTI (2000) kombi, klimatyzacja, e.szyby, 4xpp, c.zamek, 12.500zł lub zamienię na berlingo itp,Hajnówka. 507-373-713.
ASTRA classic 1,4B (2000) lwł, salonowy, czerwony, 6.000 zł, gm.Juchnowiec. 663-751-465.
ASTRA Classik, 1,8B (1999) IIwł, wspomaganie, hak, st.db, 156.000km, 5.500 zł, gm.Wys. Maz. 692-181-684.
ASTRA I 1,4B (2000) kombi, salonowy, IIwł, bezwypadkowy, granatowy, 5.000 zł, Białystok. 790-324-705.
ASTRA I 1,4B +gaz (2001) salonowy, 2xpp, ABS, c.zamek, blokada skrzyni, 6.900 zł, B-stok. 784-562-260.
ASTRA I 1,4B+G (2000/01) salonowy, 6.900 zł, Białystok. 784-562-260.
ASTRA I 1,7 TD (1997/98) kombi, hak, granatowy, uszkodzony silnik, 4.000 zł, ok.Wys.Maz. 504-479-782.
ASTRA II 1,4B+G (1998) 8.500 zł, gm.Bakałarzewo. 508-971-038.
ASTRA II 1,6B 8V (2002) 5-drzwiowy, hatchback, 128.000km, 13.900 zł, zamiana na tańszy, gm.Bakałarzewo. 508-971-038.
ASTRA II 1,6B+G (2001) lwł, bezwypadkowy, salonowy, 12.800 zł, Białystok. 695-396-190.
ASTRA II 1,7DTL (1999) uszkodzony, 4.900 zł, ok.Sokółki. 606-450-716.
ASTRA II 1,7DTL (2000) 5-drzwiowy, hatchback, 12.500 zł, Zambrów. 507-064-147.
ASTRA II 1.4B+G (2003/04) c.z, el.ustawienie świateł, 82tyskm, oryginał, 17.000 zł, Suwałki. 602-553-112.
ASTRA II 1.6B +gaz (2001) salonowy, bezwypadkowy, garażowany, st.bdb, lwł, 12.800 zł, B-stok. 695-396-190.
ASTRA II 1.6B+g (2002) 16.000 zł, Kalinowo. 669-195-250.
ASTRA II 1.7DTI (2001) isuzu, kombi, 4xpp, c.z, wielofunkcyjna kierownica, 13.500 zł, ok.Łap. (85)650-19-64.
ASTRA II 1.7DTI (2002) kombi, ABS, 2xairbag, klimatyzacja, wspomaganie, c.zamek, immobilizer, 11.500 zł, Augustów. 601-941-897.
ASTRA II 1.7TD (1998) kombi, welur, komplet kół zimowych, 9.900 zł, gm.Sokółka. 781-277-064.
ASTRA II 1.8B Sport (1998) klima, alu. anglik, 4.100 zł do uzg. s-ki. 504-572-116
ASTRA II 2,0B+G sekwencja (1998) sport, kombi, pełna opcja bez skóry, 12.900 zł, Gołdap. 791-726-990.
ASTRA II 2,0D (2000) kombi, srebrny, klimatyzacja, el.szyby, szyberdach, 7.500 zł, Wys.Maz. 796-089-055.
ASTRA II 2,0D (marzec 2000) bezwypadkowy, bogate wyposażenie, st.bdb, 13.500 zł, B-stok. 692-690-157.
ASTRA II 2.0D (1999) 11.700 zł, Białystok. 509-657-881.
ASTRA II 2.0DTI (2000) kombi, alufelgi, klimatyzacja, komputer, elektryka, 14.200 zł, Lipsk. 508-180-116.
ASTRA II 2.0DTI kombi (1999) klimatyzacja, elektryka, wersja limitowana, 4xpp, bezwypadkowy, 11.900 zł, Suwałki. 664-994-088.
ASTRA II classic 1,6B 16V (1999/2000) hatchback, elektryka, c.zamek, 4xpp, alufelgi, 8.200 zł, Zambrów. 600-335-828.
ASTRA II combi 1.6B +gaz (1998) srebrny, 6.800 zł, Boćki. 796-123-411.
ASTRA II kombi 1,6B +gaz sekwencja (X.1999), hak, rekingi, stan bdb, 11.400zł. 500-016-300.
ASTRA II kombi 2.0D (1999) klimatyzacja, elektryka, wersja limitowana, 12.000 zł, Suwałki. 606-467-697.
ASTRA II kombi, 1.4B (1998) oryginalny lakier, 10.000 zł, Czyżew. 512-647-602.
ASTRA II, 1,7DTI, (2000), 75KM, kombi, klimatyzacja, el. szyby, ABS, 12.000 zł, Augustów. 692-798-516.
ASTRA II, 1.6B 16V (1999) klimatyzacja, elektryka, alufelgi, po wymianie rozrządu, filtrów, 11.000 zł, Zambrów. 793-322-411.
ASTRA II, 1.6MPI (2002 XII) salon, stan bdb, 14.900 zł. 696-882-993..
ASTRA II, 1.7DL (1999) zielony metalik, 2xairbag, elektryka, stan bdb, 9.300 zł, B-stok. 790-531-494.
ASTRA II, 1.7DTI (2000) czarny metalik, 5-drzwi, ważne opłaty, 13.000 zł, Siemiatycze. 798-947-463.
ASTRA II, 1.7DTI (2001) 4xpp, ABS, wspomaganie, c.zamek, srebrny metalik, 13.000 zł, Suwałki. 500-292-608.
ASTRA II, 2.0DL (2000) klimatyzacja, el.szyby, wpsomaganie, opony letnie, zimowe, 12.900 zł, Sokółka. 784-162-048.
ASTRA III 1,7CDTI (2005) srebrny, kombi, 160.000km, 8xpp, centr.zamek, tempomat, klimatyzacja, 23.900 zł, Łapy. 509-403-138.
ASTRA III 1,7D (2005) 97.000km, 29.900 zł, B-stok. 600-756-400.
ASTRA III 1,9 CDTI (2005) 120 KM, bogata wersja, kombi, 26.900 zł, Białystok. 509-940-140.
ASTRA III kombi, 1.7CDTI (2006) stan bdb, 27.900 zł, Suwałki. 669-530-229.
ASTRA III kombi, 1.9CDTI (2006) pełne wyposażenie, granat, stan bdb, 25.900 zł, Łapy. 508-330-493.
ASTRA III, 1.9CDTI (2007) 29.900 zł, Białystok. 606-423-999.
ASTRA kombi, 1.6B+gaz (1992) 1.000 zł, lub na części, gm.Zabłudów. 798-652-516.
ASTRA kombi, 1.7D (1994) 2x kpl kół zima/lato, opłaty ważne do 07.2011, 3.200 zł, ok.Sejn. 697-563-419.
ASTRA kombi, 1.8b+g (1993) e.szyby, p.siedzenia, 3letni gaz, granat, 2.500 zł, Suwałki. 509-173-568.
ASTRA Sport 2.0B (2000) 36KM, 2-drzwiowy, czarny, 140 tys/km, bogate wyposażenie, 13.500 zł, Klukowo. 509-830-687, (86)277-46-75.
ASTRA, 1.6B+gaz (1993) 5-drzwi, wspomaganie, szyberdach, c.zamek, stan db, 2.900 zł, do uzg, Zambrów. (86)476-92-46.
ASTRA, 1.7D (1995) airbag, stan db, 3.800 zł, ok.Suwałk. 517-870-897.
ASTRA, 1.7D (2005) kombi, bogata wersja, stan idealny, 26.900 zł, Białystok. 601-616•116.
ASTRA, 1.7DTI (2000) 5-drzwi, 12.400 zł. (85)711-47-75, 604-241-572.
ASTRA, 1.7TD (2000) 12.600 zł. 693-168-660..
ASTRA, 2.0TD (2000) klimatyzacja, el.szyby, lusterka, wspomaganie, ABS, radio cd, kierownica wielofunkcyjna, 12.800 zł. 507-692-847.
ASTRA, kombi, 1.7TDI (2000) bogate wyposażenie, stan bdb, 16.200 zł, Łapy. (85)715-29-32.
CALIBRA 2,0 b +gaz (1993) 2.300 zł, Mońki. 502-630-029.
CALIBRA 2.0B+G (1990) el.szyby, lusterka, dach, 2.500 zł, Mońki. 696-299-759.
CALIBRA 2.0B+G (1994) stan db, 2.000 zł, Pruszka Mała. 783-032-539.
CALIBRA, 2.0B+gaz (1992) ABS, el.lusterka, szyberdach, lekko uszkodzony, 2.700 zł, do uzg, gm.Rutka Tartak. 724-041-833.
CALIBRA, 2.0B+gaz 8V (1993) czerwony, zadbany, stan bdb, 5.000 zł, B-stok. 601-302-385.
COMBO 1.4B+G (1995) el.szyby, c.zamek, wspomaganie, 2xpoduszki, st.db, 3.300 zł, Filipów. 505-828-055.
COMBO 1.7D (1998) 2.700 zł, Mońki. 511-307-727.
COMBO C 1.6B (2003) klimatyzacja, abs, elektryka, oszklony, 2xkpl.opon, 14.000 zł. 662-233-966.
CORSA (1993) stan dobry, 2.900 zł (do uzgodnienia). 725-997-214.
CORSA 1,0B (1998) 3-drzwiowy, 5.200 zł, lub zamiana, Łapy. 511-259-207.
CORSA 1,0B (2003) 10.000 zł, Nur. 514-596-738.
CORSA 1,0B 12V (2002) szyberdach, radio, CD, 4xpp, nowe opony, rozrząd, niebieski, 11.900 zł, gm.Kalinowo. 724-835-596.
CORSA 1,1B (1999) abs, klimatyzacja, 5.500 zł, Olecko. 798-975-370.
CORSA 1,2 b (1993) 5-drzwiowy, stan db, 4.200 zł, Szumowo. (86)476-92-46.
CORSA 1,2 b (2003) 3-drzwiowy, 10.600 zł, ok.Sokólki. 600-823-939.
CORSA 1,2B (1994) 5-drzwiowy, c.z, el.szyby, 2xpp, stan bdb, 4.200 zł, Łapy. 609-133-917.
CORSA 1,2B (1994) 5-drzwiowy, st.bdb, 4.200 zł, gm.Ciechanowiec. 609-611-930.
CORSA 1,5D (1993) 5-drzwiowy, stan bdb, 4.200 zł, Łomża. 798-306-771.
CORSA 1,7CDTI (2005) 5-drzwiowy, stan bdb, 16.700 zł, Sokółka. 508-050-122.
CORSA 1.2B (1993) niebieski, lwł, st.bdb, 3.800 zł, Łomża. 602-495-843.
CORSA 1.2B (1996) 3-drzwiowy, czerwony, st.db, 2.900 zł, Białystok. 609-574-579.
CORSA 1.2B (1997) 4.600 zł, Zambrów. 600-235-260.
CORSA 1.2b (2002) czerwony, klimatyzacja, abs, 12.600 zł, Białystok. 509-556-335.
CORSA 1.2B+gaz (1995) radio CD, tuba, opony letnie i zimowe, 4.900 zł, ok.Rutek. 697-754-417.
CORSA 1.4B (1993)5-drzwiowy, błękitny metalik, lwł, 146.000km, 4.900 zł, Ełk. 608-467-059.
CORSA 1.4B (2008) 3-drzwiowy, klimatyzacja, el.szyby, 24.800 zł, Grajewo. 665-041-166.
CORSA 1.7DTI (2002) 5-drzwiowy, srebrny metalik, 4xairbag, wymieniony rozrząd, stan bdb, 15.500 zł, Augustów. 500-444-775..
CORSA C 1,0B (2002) 5-drzwiowy, granatowy metalik, salonowy, 14.500 zł, B-stok. 512-006-399.
CORSA C 1,2 b 16V (2002) 3-drzwiowy, alufelgi, pełna opcja oprócz skóry, 11.600 zł, Suwałki. 508-355-112.
CORSA C 1.0B +gaz (2001) biały, 2d, stan bdb, 7.500 zł, Łomża. 798-306-771.
CORSA C 1.0B 16V (2005) bordowy, 5-drzwiowy, bezwypadkowy, radio, salonowy, lwł, 15.900 zł, Suwałki. 793-605-650.
CORSA C 1.7DI (2001) srebrny metalik, stan bdb, 10.700 zł, Suwałki. 604-888-624.
CORSA C, 1.0B (2003) salon, bezwypadkowy, 70 tyś/km, stan bdb, 12.900 zł, B-stok. 507-640-561.
CORSA, 1.0B (2000) automat, klimatyzacja, elektryka, wspomaganie, ABS, radio, 14.000 zł, Sokółka. 507-692-847..
CORSA, 1.2B (1993) 2.900 zł, ok.Ciechanowca. 510-232-545.
CORSA, 1.2B (1995) 4.800 zł, ok.Łap. (85)650-16-32.
CORSA, 1.2B (2004/2005) 2-drzwiowy, pełna opcja, 11.400 zł, Łapy. 509-849-446.
FRONTERA 2.0B+gaz (1994), jeep, 4x4, centr.zamek, wspomaganie, stan bdb, 9.500 zł, ok.Kolna. (86)474-36-52, 609-518-753.
FRONTERA 2.2b (2001) 18.500 zł lub zamienię, Łomża. 502-584-969.
FRONTERA 2.3TDI (1995) 5-drzwiowy, stan db, 7.800 zł, gm.Piątnica. 608-557-431.
FRONTERA 2.5TDS (1997) srebrny metalik, 5-drzwiowy, klimatyzacja, elektryka, orurowany, 15.000 zł. 604-806-035.
FRONTERA, 2,5TD (1999) 4x4, skóra, bogate wyposażenie, 15.900 zł, Łomża. 602-554-909.
KADETT 1.6B (1990) 1.000 zł, Białystok. 782-746-722.
MERIVA 1,3CDTI (2009) pełne wyposażenie, czarny metalik, 27.000km, 33.900 zł, B-stok. 504-217-310.
MERIVA 1.6B (2004) 47.000km, abs, asc, eps, 4pp, el. szyby, srebrny, 21.700 zł, Białystok. 507-851-676.
MERIVA 1.6B (2007) 69.000km, książka serwisowa, stan idealny, 26.900 zł, Białystok. 603-776-789.
MOVANO 2,5CDTI (2004) klimatyzacja, podwyższany, 25.900 zł, Łomża. 506-467-366.
MOVANO 2.5CDTI (2004) 114KM, max długi i wysoki, 6-biegów, stan b.dobry, 26.800 zł, Białystok. 791-370-545.
OMEGA 2,0 b (1990) po wypadku, kombi, czarny, automat, bogata wersja, 2.200 zł, Łomża. 784-027-751.
OMEGA 2,5 TD (1998) automat, hak, klimatyzacja, ABS, alufelgi, zielony metalik, 6.500 zł, Czeremcha. 512-672-923.
OMEGA 2.0B (1993) blacharka uszkodzona, w całości lub na części, 2.000 zł, ok.Zambrowa. 602-638-573.
OMEGA 2.0B +gaz (1996) ciemnozielony, pełne wyposażenie, st.bdb, 7.600 zł, B-stok. (85)675-40-08, 503-164-534.
OMEGA 2.0B+G (1995) kombi, klimatyzacja, el.szyby, lusterka, hak, 3.800 zł, Olecko. 502-498-548.
OMEGA 2.0B+G 16V (1994) el.szyby, luśterka, uszkodzony wał napędowy, 2.800 zł, Choroszcz. 664-416-483.
OMEGA 2.0B+gaz 13V (1996) klimatyzacja, stan bdb, silnik po remoncie, opony zimowe, 5.500 zł, ok.Zambrowa. 798-709-434.
OMEGA 2.0DTH (1999) bogate wyposażenie, 9.800 zł, Białystok. 600-878-346.
OMEGA 2.5TD (1994) kombi, sprawny, aktualne OC, 2.700 zł, B-stok. 501-344-835.
OMEGA 2.5TDS combi (1994) ubezpieczenie, badania techniczne, 3.500 zł, B-stok. 791-497-547.
OMEGA B 2.0B+G 16V (1994) kombi, bez ubezpieczenia, 2.200 zł, gm.Szudziałowo. 664-595-311.
OMEGA B 2.5TD (1994) kombi, alufelgi, elektryka, hak, 4.600 zł, lub zamiana, Szepietowo. 668-351-049.
OMEGA B 3,0B+G (1999) kombi, skóra, elektryka, szyberdach, klimatyzacja, nawigacja, alufelgi, 8.500 zł, ok.Czyżewa. 503-942-897, (86)275-54-40.
OMEGA B kombi, 2.0 16V (1996) I-wł, zadbany, klimatyzacja, elektryka, serwis, abs, 7.000 zł, B-stok. 661-077-506.
OMEGA B, 2,0B+gaz (1995) elek.lusterka, opony letnie zimowe, felgi, 6.500 zł, Nur. 692-271-375.
OMEGA C 2,2D (2000) kombi, pełna opcja, 17.500 zł, ok.Pisza. 501-325-166.
OMEGA kombi, 2.0B 16V (1998) elektryka, klimatyzacja, stan bdb, 5.700 zł, B-stok. 506-528-972.
OMEGA, 2,5TDS (1998) 7.000 zł, Juchnowiec Kośc. 502-705-235.
OMEGA, 2.5TDI (1998) kombi, stan db, 7.500 zł, Suwałki. 601-177-692.
TIGRA 1,4B (1995) stan bdb, 6.000 zł, ok.Choroszczy. 887-404-990.
TIGRA 1,4B+G 16V (1996) 240.000km, żółty, 5.500 zł, Białystok. 530-999-332.
TIGRA 1.6B +gaz sekwencja (1995) 4.000 zł, B-stok. 505-251-756.
VECTRA 1,6 b (1991) 2.000 zł, Turośl. 500-574-624.
VECTRA 1,6 b (1997) złoty metalik, wspomaganie, ABS, 2 poduszki, 6.900 zł, Ostrów Maz. 608-416-048.
VECTRA 1,6B +gaz sekwencja 16V (1999) granatowy metalik, 8.900 zł, ok.B-stoku. 794-529-271.
VECTRA 1,6B 16V (1998) bezwypadkowy, zadbany, stan bdb, 7.900 zł, Białystok. 794-529-273.
VECTRA 1,6B+G (1992) 3.000 zł, Białystok. 883-988-825.
VECTRA 1,6B+G (1996) 2xkpl.kół, lato, zima, biały, 5.800 zł, Białystok. 728-891-737.
VECTRA 1,8 b +gaz (1991) bordowy, hatchback, kpl. opon zimowych, hak, 3.200 zł, ok.Ciechanowca. 601-882-823.
VECTRA 1,8B (1991) stan bdb, 2.500 zł, Suwałki. 602-680-415.
VECTRA 1,8B 16V (1997) stan db, 9.500 zł, gm.Klukowo. 506-312-194.
VECTRA 1,8B 16V (1999) czarny metalik, combi, bogate wyposażenie, bez skóry, 14.000 zł, gm.Tykocin. 516-459-865.
VECTRA 1,9CDTI (2005) po liftingu, bogate wyposażenie, bezwypadkowy, kombi, 30.900 zł, Białystok. 790-507-291.
VECTRA 1,9D (2006) granatowy, kombi, salonowy, bezwypadkowy, serwisowany, klimatyzacja, el.szyby, lusterka, 6xpp, 33.900 zł, Białystok. 791-034-288.
VECTRA 1.6+G (1999) stan db, 9.500 zł, Łomża. 796-853-178.
VECTRA 1.6B (1992) stan db, 2.500 zł, gm.Bakałarzewo. 507-047-705.
VECTRA 1.6B (1999) po liftingu, lwł, 130.000km, klimatyzacja, elektryka, st.bdb, 8.900 zł, B-stok. 783-716-396.
VECTRA 1.6b+g, 16V (2000) sedan, elektryka, alufelgi, zadbany, salonowy, 11.700 zł, gm.Kolno. 516-916-755.
VECTRA 1.6B+gaz (2000) klimatyzacja, alufelgi, elektryka, stan bdb, 12.000 zł, Ciechanowiec. 505-702-678.
VECTRA 1.7D (1994) stan db, 2.500 zł, pow.Mońki. 606-616-486.
VECTRA 1.8 16V (1996) 200 tys/km, 6.500 zł. 601-229-772..
VECTRA 1.8B (1998) 116.000km, klimatyzacja, elektryka, alufelgi, stan bdb, koła zimowe, 9.500 zł, Białystok. 508-330-586.
VECTRA 1.8B +gaz (1991) wspomaganie, szyberdach, c.zamek, st.bdb, 1.800 zł, gm.Andrzejewo. 696-197-290.
VECTRA 1.8B+G (1994) stan bdb, 5.500 zł, Łomża. 662-335-739.
VECTRA 1.9CDTI (2007) 150KM, 37.500 zł, Czyżew. 503-586-604.
VECTRA 1.9CDTI mr02comfort (2005) 31.000 zł, Suwałki. 504-017-943.
VECTRA 2,0 b (1999) uszkodzony, 3.900 zł, ok.Moniek. 509-998-705.
VECTRA 2,0B 16V (1999) stan bdb, salonowy, bogata wersja, 12.000 zł, Wys.Maz. 508-305-288, 661-408-255.
VECTRA 2,0D (2004) kombi, srebrny, zadbany, 185.000km, 27.900 zł, Białystok. 662-090-739.
VECTRA 2,0TD (1997) stan bdb, 9.400 zł, ok.Suwałk. 509-857-134.
VECTRA 2.0B (1992)hak, alufelgi, szyberdach, pełna elektyka, ABS, stan db, 3.000 zł, Czyżew. 724-884-973.
VECTRA 2.0B (1998) stan db, IIwł, 10.800 zł, Białystok. 793-096-423.
VECTRA 2.0D 91998) sedan, klimatyzacja, elektryka, 7.900 zł, Suchowola. 601-733-247.
VECTRA 2.0DTI (1999/00) klimatronic, alufelgi, 13.000 zł. 693-168-660..
VECTRA 2.0DTI (2003), czarny metalik, pełna opcja, 24.900 zł, gm.Wyszki. 510-811-311.
VECTRA A (1991) alufelgi, wspomaganie, c.z, ciemne szyby, czarna perła, 4.800 zł, Kuriany. 501-644-459.
VECTRA A 1,7TD Isuzu (1993) 3.800, Białystok. 505-130-306.
VECTRA A 2.5V6 (1993/1996) 98.000km, 5.900 zł, Bakałarzewo. 508-971-038.
VECTRA A w całości lub na części, 1.500 zł, Strabla. 513-527-701.
VECTRA B 1.6B (1996) wspomaganie, 2 airbag, szyberdach, c.zamek, stan bdb, 7.800 zł, Węgorzewo. 887-821-502.
VECTRA B 2,0 DTJ (1998) kombi, srebrny, 9.500 zł. 603-270-551.
VECTRA B 2,0B +gaz sekwencja (1996) alufelgi, hak, zielony, zadbany, 5.950 zł, Hajnówka. 796-203-840.
VECTRA B 2.0B+G (1996) klimatyzacja, 6.800 zł, Gródek. 511-721-211 po 16.
VECTRA B 2.0TDI (2000) 4xpp, klimatyzacja, ABS, c.zamek, 10.500 zł, ok.Suwałk. 609-617-981.
VECTRA B 2.5B+g (1997) full opcja, stan db, 6.200 zł, ok.Olecka. 500-593-017.
VECTRA B kombi, 2.0DTI (1999) 11.000 zł, ok.Łap. 694-227-775.
VECTRA B, 1.6 16V (1999) salon, bogata wersja, 11.500 zł, Wys.Maz. 662-072-117.
VECTRA B, 1.8B+G (1996) alufelgi, elektryka, hak, 7.500 zł lub zamienię, Szepietowo. 668-351-049.
VECTRA B, 1.8B+gaz 16V (1996) pełna opcja, czerwony, 7.500 zł, gm.Goniądz. 692-762-861.
VECTRA B, 2.0 +g (1998) pełna opcja bez skóry, 8.000 zł, lub zamiana na inny, Mońki. 790-800-355.
VECTRA C 2,2B+G (2002) pełna opcja, 26.000 zł, lub zamienię, Suwałki. 721-328-060.
VECTRA kombi, 2.0DTI (1999/2000) 101KM, czarny metalik, klimatronic, stan bdb, 13.000 zł, Bielsk Podlaski. 506-101-682.
VECTRA, 1.6B (1996) granat, ABS, 4.000 zł, ok.Klukowa. 519-891-953.
VECTRA, 1.8B (1993) 1.000 zł, ok.Siemiatycz. 600-526-713.
VECTRA, 1.8B+gaz sekwencja (1996/97) bogate wyposażenie, 6.500 zł, Czyżew. (86)277-52-36.
VECTRA, 2.0B+gaz (1998) 5.600 zł, Barszczewo. 502-813-194.
VECTRA, 2.0DTI (1998/99) klimatronik, 103KM, stan bdb, bez wkładu finansowego, 9.500 zł, Łapy. 880-129-312.
ZAFIRA 1,6B+G (2002) książka serwisowa, I wł. bezwypadkowy, 7-osobowy, zadbany, 15.200 zł, Suwałki. 798-092-200.
ZAFIRA 1,8B 16 V (2000) 7-osobowy, klimatyzacja, pełna opcja, 15.600 zł lub zamiana, Łomża. 504-662-528.
ZAFIRA 1.9 CDTI (2006) 132 tys/km, grafitowy metalik, stan bdb, 36.500 zł, Nur. 505-391-295.
ZAFIRA 2,0 DTI (2000) bogata wersja, stan bdb, 15.900 zł, Białystok. 509-940-140.
ZAFIRA 2,0DTI (2000) alufelgi, hak, elektryka, uszkodzona skrzynia biegów, 8.000 zł, ok.Augustowa. 665-462-732.
ZAFIRA 2,0DTI (2000) klimatyzacja, 7-osobowy, st.bdb, 13.900 zł, Suwałki. 886-156-334.
ZAFIRA 2,0DTI (2004) czarny metalik, wyposażony, stan bdb, 24.500 zł, Ciechanowiec. 604-698-768.
ZAFIRA 2,0DTL (2000) granatowy, 7-osobowy, klimatyzacja, c.z, poduszka, 14.300 zł, Suwałki. 509-414-866.
ZAFIRA 2.0D (2000) zarejestrowany, I wł, 18.500 zł, Białystok. 600-472-099.
ZAFIRA 2.0D (2002) 101KM, 7-osobowy, pełna opcja, st.bdb, 21.000 zł, Augustów. 607-453-388.
ZAFIRA 2.0DTI (2003) ciemny grafit, 22.900 zł, Białystok. 606-618-806.
ZAFIRA 2.0TD (2001) kpl.opon zimowych, hak, klimatyzacja, 18.700 zł, Wys.Maz. 607-892-138.
ZAFIRA 2.0TDI Elegance (2000) zielony metalik, klimatyzacja, ABS, c.zamek, garażowany, 16.500 zł, Suwałki. 510-258-018, 515-306-790.
ZAFIRA comfort 2,0DTI (2002) 7-osobowy, klimatyzacja, nawigacja, 15.900 zł, Zambrów. 662-219-256.
ZAFIRA, 1.8B (1999) czarny metalik, klimatyzacja, pełna elektryka, 4xpp, serwis, 13.900 zł, Ostrów Maz. (29)745-37-68.
ZAFIRA, 2.0DTI (2002) 21.000 zł, Sokółka. 506-843-043.
ZAFIRA, 2.0DTI (2003) 10xpp, kontrola trakcji, 21.000 zł, Ełk. 512-378-578.

❑ PEUGEOT

106 1.9D (1999) biały, 4.000 zł, gm.Raczki. 504-375-851.
107 1,0 b (2009) 4.500km, klimatyzacja, wspomaganie, el.szyby, 3-drzwiowy, 25.500 zł, Suwałki. 602-361-387.
205 1,0B (1991) st.db, 2.000 zł, B-stok. 798-812-576.
206 1,1 b (2000) 3-drzwiowy, biały, garażowany, blokada skrzyni, stan bdb, 8.800 zł, Dąbrowa B-cka. 661-447-853.
206 1,1 b (2000) c.zamek, poduszka, ABS, 5-drzwiowy, 7.900 zł, Suwałki. 797-315-959.
206 1,1 b (2002) salonowy, 13.300 zł, Suwałki. 508-319-965.
206 1,1B (1999) pomarańczowy metalik, el.szyby, c.zamek, 8.400 zł, B-stok. 605-940-371.
206 1.1 (2001) I-wł, 10.500 zł, Suwałki. 698-908-029.
206 1.4b (2003) el.szyby, wspomaganie, 13.500 zł, Białystok. 512-839-465.
206 1.4HDI (2004) czarny, 5d, 15.500 zł, B-stok. 506-299-099.
206 1.6B (2001) 85 tys/km, morski, klimatyzacja, ABS, wspomaganie, 10.500 zł, B-stok. (85)653-38-84.
206 1.9D (1999) srebrny metalik, 2xpp, el.szyby, c.zamek, 11.000 zł, Jasionowo. 506-789-220.
206 2.0D (2000) airbag, ABS, elektryka, 11.000 zl, Czyż

CARO Plus, 1.6B+G (1999/2000) c.zamek, alufelgi, alarm, stan bdb, 1.900 zł, ok.Siemiatycz. 666-045-097.

CARO Plus, 1.6GSI +gaz (1999) 120 tyś/km, autoalarm, hak, stan bdb, kpl opon zimowych, 2.400 zł, gm.Rajgród. 602-536-952.

CARO, 1.6B (1994) oryginał, bordo, bezwypadkowy, 45.000km, 1.500 zł, Białystok. 505-245-573.

CARO, 1.6B (1996) stan db, 500 zł, ok.Szepietowa. 664-012-467.

CARO, 1.6B+gaz (1995) stan db, 800 zł, ok.Jeleniewa. (87)568-30-10.

TRUCK 1,6B (1998) stan bdb, max, 2.500 zł, ok.Choroszczy. 887-404-990.

TRUCK 1.6B+g (1995) 2-osobowy, hak, 1.700 zł, Sokółka. 501-441-184.

TRUCK 1.9D (2001/2002) stan bdb, dł. 2.5m, 5.400 zł, gm.Radziłów. 607-875-234.

❑ PONTIAC

PONTIAC Transport 3.1B+G (1995) c.zamek, klimatyzacja, 5.000 zł, Augustów. 790-812-400.

TRANSPORT Van, 3.1B+gaz (1994) hak, elektryka, 4.900 zł, Hajnówka. 514-329-305.

❑ RENAULT

19 1,4B+gaz (1993) 2.100 zł lub zamiana, ok.Łap. 603-454-575..

19 1.6B (1992) blacharskie i mechaniczne, 10-400 zł, ok.Ełku. 505-720-184.

19, 1.7B+gaz (1992) 5-drzwi, lekko uszkodzony prawy błotnik, 1.200 zł, Ciechanowiec. 510-448-662.

CLIO 1,2 b (1999) uszkodzony, 3.400 zł, ok.Moniek. 509-998-705.

CLIO 1,2B (1996) stan db, 3.000 zł, gm.Michałowo. 503-397-912.

CLIO 1,2i (2003) 5-drzwiowy, ABS, el.szyby, 11.900 zł, Ciechanowiec. 608-365-114.

CLIO 1,5DCI (2002) 5-drzwiowy, klimatyzacja, alufelgi, el.szyby, lusterka, stan bdb, 12.900 zł, gm.Klukowo. 500-066-837.

CLIO 1.1B +gaz (1992) 5d, czerwony, hak, alufelgi, 2.200 zł, Zambrów. 792-177-906.

CLIO 1.2 16V (2002) lwł, salonowy, 70 tyś/km, bogate wyposażenie, 13.900 zł. 696-882-993..

CLIO 1.2B (1996) c.zamek, airbag, stan bdb, 2.500 zł, Radziłów. 501-381-420.

CLIO 1.2B (1998) airbag, alarm, salonowy, serwisowany, ciemny granat, stan bdb, 7.600 zł, B-stok. 511-829-111.

CLIO 1.4b (1998) 5-drzwiowy, stab bdb, bezwypadkowy, 8.200 zł, Białystok. 507-038-094.

CLIO 1.5D (2004) 5-drzwi, klimatyzacja, 12.200 zł, Mońki. 607-158-860.

CLIO 1.5DCI (2003) morski metalik, 5-drzwi, bezwypadkowy, ks.serwisowa, lwł, 13.900 zł, Suwałki. 798-092-200.

CLIO II, 1.9DTI (2000) 149 tyś/km, klimatyzacja, 4xpp, elektryka, szyberdach, srebrny, 3-drzwi, 6.800 zł, B-stok. 505-840-616.

CLIO, 1.5D (2003) salonowy, bogate wyposażenie, stan bdb, 14.900 zł. 696-882-993..

CLIO, 1.5DCI (2001) pełne wyposażenie, 14.200 zł. 507-692-847..

EKSPRESS 1,2B (1995) 1.000 zł, Białystok. 505-123-420.

ESPACE 2,1TD (1987) 7-osobowy, zadbany, 2.000 zł, Mońki. 510-541-807.

ESPACE 2,1TD (1995) 5.500 zł, Sokółka. 514-907-114.

ESPACE 2,2B (1993) uszkodzony silnik, 1.700 zł, Sokółka. 514-907-114.

ESPACE 2,2DT (1998) bogate wyposażenie, stan bdb, 13.500 zł, Augustów. 607-772-691.

ESPACE IV 2.2DCI (2004) 7-osobowy, pełne wyposażenie, 29.800 zł, gm.Czyże. (85)681-39-85, 692-365-127.

G300 (1995) HDS, masa całkowita 26t, 59.000 zł, Bielsk Podl. 606-233-786.

G340 (1986) HDS, 22.000 zł, gm.Turośń Kościelna. 606-458-381.

GRAND scenic 1,5DCI (2005) pełna opcja, 7-osobowy, 21.500 zł, Choroszcz. 504-019-299.

KANGOO 1,5CD (2005) 5-osobowy, 149.000km, 12.900 zł, Zawady. 788-453-239.

KANGOO 1.5D (2006) ciężarowy, 2-osobowy, bogate wyposażenie, 19.000zł, Białystok. 508-004-657.

KANGOO 1.5DCI (2006) ciężarowy, 2-osobowy, srebrny, 16.000 zł, Gołdap. 608-528-562.

LAGUNA 1,6 16 V (1998) elektryka, alufelgi, b.zadbany, 3.800 zł, Hajnówka. 503-668-613.

LAGUNA 1,8B+G (1996) niebieski metalik, c.z, elektryka, radio MP3, stan bdb, 6.800 zł, Sokółka. 510-389-813.

LAGUNA 1,9 D (2001) klimatronic, pełna elektryka, 120 KM, 13.900 zł, Łapy. 792-655-252.

LAGUNA 1,9 DTI (XII 1998) ABS, AC, 4 poduszki, el.szyby, lusterka, c.zamek, 7.500 zł. 607-222-212..

LAGUNA 1,9DTI (1998/99) 100KM, 192.000km, ABS, 2xpp, el.szyby, lusterka, reflektory, 8.900 zł, B-stok. 604-359-907, (85)674-88-00.

LAGUNA 1.8B (1995) 90KM, hak, 3.300 zł, gm.Czyżew. 607-565-464.

LAGUNA 1.8D (2002) 220.000km, ABS, el.szyby, lusterka, komputer, 15.600 zł, B-stok. 609-576-341.

LAGUNA 2.0B+G sekwencja (1997) ciemny granat, c.zamek, wspomaganie, alarm, alufelgi, 4.900 zł, gm.Prostki. 600-402-897.

LAGUNA 2.2D (2002) stan bdb, serwis, 15.800 zł, gm.Czarna Białostocka. 504-362-332

LAGUNA I 1,9DCI (2000) 107KM, elektryka, klimatronic, zadbany, 10.800 zł, ok.Suwałk. 517-774-013.

LAGUNA II 1,9DCI (2001) 120KM, tempomat, jasna skóra, alufelgi 17", 14.600 zł, ok.Suwałk. 517-774-013.

LAGUNA II 1.9DCI (2001) sedan, jasny metalik, 6-biegowy, nawigacja, klimatyzacja, elektryka, 14.900 zł, Suwałki. 889-713-911.

LAGUNA II 2.2DCI (2002) kombi, pełne wyposażenie, skóra, 12.500 zł, gm.Zawady. 667-907-139.

LAGUNA II 2.2DCI (2004) kombi, grafitowy metalik, PRILIVAGE, 21.000 zł, Suwałki. 793-155-885.

LAGUNA II, 1,9DCI (2004) 120KM, hatchback, po wymianie rozrządu, 17.500 zł, Białystok. 602-530-481.

LAGUNA kombi 2,0 16 V +gaz (2000) srebrny, opony zimowe, 10.000 zł, ok.Moniek. 693-273-771.

LAGUNA, 2.0B (1995) granatowy, elektryka, airbag, szyberdach, 4.200 zł, Łapy. 692-439-941.

MAGANE scenic 1,6B (1997) 8.500 zł, Mońki. 693-121-622.

MASTER 1.9DCI (2003) serwisowany, po wymianie rozrządu, filtrów, oleju, 16.500 zł, B-stok. 602-664-771.

MASTER 2.5D (1992) przystosowany do pieczenia kurczaka na rożnie, zabudowa stal nierdzewna, 19.200 zł, Ostrów Maz. 600-876-731.

MASTER, 2.5D (1998) kpl opon zimowych, stan db, 11.000 zł, Suwałki. 509-611-460.

MEGANE 1,4 16V (1999) 140.000km, stan bdb, zadbany, elektryka, welur, 8.800 zł, Wyszki. 798-860-975.

MEGANE 1,5 DCI (2005) kombi, 101KM, pełna wersja w skórze, 20.900 zł, Łapy. 516-746-253.

MEGANE 1,5DCI (2008) 22.000km, srebrny metalik, 5-drzwiowy, pełne wyposażenie, 28.900 zł, Białystok. 662-773-176.

MEGANE 1,6 b (2000) 6.000 zł, Białystok. (85)661-72-31.

MEGANE 1,9TDCI (2004) elektryka, ważne OC iAC, ABS, skóra, 8xairbag, komputer, bezwypadkowy, 25.500 zł, Białystok. 604-197-223.

MEGANE 1.4B+G (1999) pełne wyposażenie, 5-drzwiowy, 8.800 zł, Białystok. 790-445-921, 530-797-204.

MEGANE 1.5B (1996) 4.600 zł, Zambrów. 600-235-260.

MEGANE 1.5DCI (2003) radio, klimatyzacja, alufelgi, 14.000 zł, Łapy. 507-790-029.

MEGANE 1.5DCI (2004) 145.000km, klimatyzacja, pełna elektryka, bezwypadkowy, 16.900 zł, Białystok. 519-374-510.

MEGANE 1.5DCI (2004) kombi, czarny metalik, klimatyzacja, stan bdb, 19.700 zł. 501-583-596..

MEGANE 1.6B+g (1997) 8.000 zł, Janów. 503-618-869.

MEGANE 1.6B+g 16V (2003) 199.000km, cytrynowa zieleń, 15.000 zł, Białystok. 664-006-033.

MEGANE Classic, 1.6B (1997) pełne wyposażenie, stan bdb, 6.200 zł, Janów. (85)721-50-79.

MEGANE kombi, 1.9DCI (2004) 101KM, nawigacja, 20.700 zł, Łapy. 500-438-635.

MEGANE kombi, 1.9TDI (1999) 10.500 zł, Augustów. 724-636-392.

MEGANE scenic 1.9DT (1997) abs, klimatyzacja, 1xpp, podgrzewane fotele, 8.700 zł, Łomża. 509-110-188.

MEGANE, 1.6B+gaz (1997) stan bdb, 7.200 zł, Sokółka. 515-495-889.

MEGANE, 1.9DTI (2000) klimatyzacja, welur, radio, el.szyby, lusterka, hak, c.zamek, 10.800 zł, Sokółka. 507-692-847.

MEGANE, 1.9DTI (2002) ABS, klimatyzacja, alufelgi, el.szyby, lusterka, garażowany, 10.500 zł, B-stok. 602-676-540.

MEGANE, 1.9DTI (2003) 120KM, skrzynia 6-biegowa, klimatronik, 8xpp, ksenony, alufelgi, hatchback, 19.800 zł, gm.Brańsk. 721-617-095.

MIDLINER S110 (1990) 195.000km, skrzyniowy, 9.500 zł, Zawady. (85)714-00-62.

SAFRANE 2.2B (1994) lekko uszkodzony, 2.000 zł, B-stok. 513-468-015.

SAFRANE, 2.1TD (1994) hak, wspomaganie, c.zamek, el.szyby, stan db, 5.000 zł, Hajnówka. 667-980-057.

SCENIC 1.6B +gaz (1997) elektryka, klimatyzacja, st.bdb, 7.200 zł, Łapy. 501-089-552.

SCENIC 1.9DTI (1998) 9.500 zł, Białystok. 502-329-226.

SCENIC 1.9DTI (2002) 16.500 zł, Sokółka. 797-289-929.

SCENIC 1.9TDI (2001) 4x4, 25.000 zł, gm.Drochiczyn. 604-169-536.

SCENIC 2,0 b (1998) 115 KM, stan bdb, bogate wyposażenie, salonowy, 8.700 zł, Siemiatycze. 606-495-755.

SCENIC RX4 1,9DCI (2002) salomon, 132.000km, najbogatsze wyposażenie, 4x4, stan bdb, 21.300 zł, Suwałki. 886-156-334.

SCENIC, 1.9DCI (2002) pełne wyposażenie, 100.000km, szary metalik, 16.800 zł, Sokółka. 507-692-847..

SCENIC, 1.9DCI (2002) pełne wyposażenie, 15.500 zł, B-stok. 603-947-591.

THALIA 1,4 16V (2001) bogate wyposażenie, 60 tys/km, I-wł, 10.700 zł. 501-721-142..

THALIA 1.4B (2003) 45.000km, radio, opony zimowe +felgi stalowe, lwł, st.bdb, 13.000 zł, Wys.Maz. 694-817-813.

THALIA 1.4B (2004), bezwypadkowy, wspomaganie, alarm, c.zamek, 2 kpl.opon, 13.800 zł, Suwałki. 509-978-783.

THALIA 1.4B 16V (2001) pełne wyposażenie, lwł, opony zimowe, serwisowany, 10.800 zł, Ciechanowiec. 500-377-392.

THALIA 1.5D (2003) 115.000km, klimatyzacja, el.szyby, el.lusterka, czerwony, 14.500 zł, Białystok. 518-630-438.

TRAFFIC 2.1D (1996), udokumentowane 117 tys. km, stan bdb, 10.000 zł, Ełk. 502-229-407.

TRAFIC bus 2.3D (1993) 4.000 zł, pow.łomżyński. 506-799-992.

TWINGO 1,1B (1997) uszkodzone drzwi, błotnik od strony kierowcy, 1.500 zł, Białystok. 502-150-831.

TWINGO 1,2 b (1996) 2 poduszki, 4.500 zł, Białystok. 796-172-010.

TWINGO 1.1B (2000) automat, skóra, 5.900 zł, Ełk. (87)620-12-23 po 17.

TWINGO, 1.1B (1999) 3.200 zł. 519-703-337.

TWINGO, 1.2B+G (1992) stan bdb, 3.600 zł, Łapy. 696-995-335.

❑ ROVER

400 2.0TD (1999) klimatyzacja, el.szyby, lusterka, centr.zamek, alufelgi, zielony metalik, tempomat, 10.000 zł, gm.Trzcianne. 500-672-453.

420TD 2.0 (1996) zielony, abs, 6.000 zł lub zamiana na audi, gm.Suwałki. (87)563-81-53.

75 2,0 CDTI (2003) 130KM, srebrny metalik, stan bdb, bogate wyposażenie, 23.800 zł, Wys.Maz. 500-795-374.

75, 2.0B V6 (2000) ecru, pełna opcja, stan bdb, 21.500 zł, Nowe Piekuty. (86)476-51-91, 518-335-128.

❑ SEAT

ALHAMBRA 1,9 TDI (1997) 225.000km, 16.000 zł, Białystok. 505-065-984.

ALHAMBRA 1,9TDI (1999) 110KM, automat, zielony, 17.500 zł, Białystok. 792-612-618.

ALHAMBRA 1.9TDI (1999) nowy rozrząd, olej, stan bdb, 17.900 zł, Kolno. 604-971-063.

ALHAMBRA 2.0B +gaz sekwencja (XII 1996) elektryka, alufelgi, klimatyzacja, granatowy metalik, 8.500 zł, ok.Zambrowa. 503-379-561.

ALHAMBRA, 1.9TDI (2000) el.szyby, lusterka, klimatyzacja, 17.600 zł, Wys.Maz. 691-041-987.

ALHAMRA 2,0B+G (2000) 7-osobowy, stan bdb, 17.900 zł, Białystok. 508-366-594.

ALTEA 1.9TDI (2005) klimatyzacja, e.szyby, 6xairbag, 35.200 zł, ok.Wys-Maz. 691-041-987.

CORDOBA 1,4 b (1998) I wł. bezwypadkowy, wspomaganie, c.zamek, koła zimowe, 8.900 zł, Ciechanowiec. 505-632-217.

CORDOBA 1,4 TDI (2003) czarny, 18.500 zł, Łapy. 698-622-499.

CORDOBA 1,4B+G (1997) stan bdb, 6.600 zł, Czyżew. 512-658-239.

CORDOBA 1,6 LPG (2001) 8.200 zł, Zabłudów. 784-226-945.

CORDOBA 1,6B (1996) 5.600 zł, ok.Kolna. 519-168-100.

CORDOBA 1,6B +gaz (1997) niebieski metalik, wspomaganie, ABS, el.szyby, lusterka, 2xpp, 7.400 zł, Nur. 604-935-957.

CORDOBA 1.4B (1997) niebieski, 5.000 zł, B-stok. 697-140-368.

CORDOBA 1.4B +gaz (1997) 3.800 zł, Boguty. 506-167-399.

CORDOBA 1.4B +gaz sekwencja (1998) sedan, 5-drzwiowy, wspomaganie, c.zamek, czerwony, 7.200 zł, Boguty. 510-448-615.

CORDOBA 1.6 (1999) 4.500 zł, Białystok. 662-191-656.

CORDOBA 2.0 Kat GT+gaz (1995) 4.000 zł, Mońki. 519-740-866.

CORDOBA vario 1.6B, 75KM, IIwł, salonowy, 205.000km, stalowy, nowy rozrząd, 10.000 zł, Białystok. 665-607-707.

CORDOBA, 1.4MPI (2000) srebrny metalik, 125 tyś/km, 10.000 zł, B-stok. 600-085-613.

CORDOBA, 1.4TDI (2005) salon, I-wł, bezwypadkowy, klimatyzacja, pełne wyposażenie, 22.900 zł. 503-447-663..

CORDOBA, 1.6B (1997) zielony metalik, klimatyzacja, ABS, 2xpp, 7.900 zł, Ostrów Maz. (29)745-37-68.

CORDOBA, 1.6B (1999) nowy model, srebrny metalik, 5-drzwi, 130 tyś/km, I-wł, salon, 7.900 zł, ok.Łomży. 514-956-684.

CORDOBA, 1.6B (2001) stan db, 9.900 zł. 511-701-314.

CORDOBA, 1.6B+gaz sekwencja (2001) wspomaganie, salon, I-wł, 10.900 zł, Dobrzyniewo. 608-455-825.

CORDOBA, 1.9TDI (1995) 5-drzwiowy, stan bdb, lwł, 6.000 zł, B-stok. 696-216-495.

IBIZA 1,2 b +gaz (1992) blacharka po kapitalnym remoncie, 1.400 zł lub zamiana, ok.Suwałk. 721-463-267.

IBIZA 1,2B +gaz (1992) 1.200 zł, ok.Ciechanowca. 510-232-545.

IBIZA 1.0B (1995) 3.300 zł, ok.Zambrowa. 888-985-939.

IBIZA 1.0B (2000) abs, wspomaganie, c.z, el.szyby, fabryczne radio, 8.900 zł, Białystok. 504-407-101.

IBIZA 1.2B 12V (2002) 5-drzwiowy, ABS, wspomaganie, airbag, 13.500 zł, Grajewo. 511-936-978.

IBIZA 1.4 (1996) 3-drzwiowy, 3.000 zł, Brańsk. 503-466-673.

IBIZA 1.4B (1996) 3d, czerwony, klimatyzacja, immobiliser, wspomaganie, alarm, 4.800 zł, Białystok. 791-312-010.

IBIZA 1.4B (XII 1999) 4xpp, wspomaganie, klimatyzacja, el.szyby, lusterka, 6.800 zł, Boguty. 506-167-399.

IBIZA 1.4B +gaz (2001) I wł, salonowy, garażowany, 13.000 zł, Suwałki. 615-419-736.

IBIZA 1.4B+g (1994) 1.200 zł, Białystok. (85)654-61-02.

IBIZA 1.9D (1994) wspomaganie, ciemny grafit, 4.000 zł, gm.Krynki. 512-665-713.

IBIZA 1.9D (1996) lekko uszkodzony przód, 3.500 zł. 502-973-062 po 16.00.

IBIZA 1.9SDI (1999) el.szyby, c.zamek, pilot, 4,50N/100km, nowe opony zimowe, 7.700 zł. 660-352-036..

IBIZA 1.9SDI (2002) 13.500 zł, lub zamienię, Grabnik. 510-069-093.

IBIZA 1.9TDI (2001) sport, 110KM, nowe opony, po wymianie filtrów, oleju, 16.700 zł, Janów. 509-967-970.

IBIZA, 1.4B (1999/2000) 5-drzwiowy, pełna opcja, bezwypadkowy, ks.serwisowa, nowy model, 8.900 zł, Suwałki. 507-590-701.

LEON 1,9TDI (2003) czarny, 5-drzwiowy, stan bdb, 19.500 zł, ok.Łap. 514-423-605.

LEON 1.9TDI (2003) czarny, klimatyzacja, radio, stan bdb, 18.900 zł. 501-583-596..

TOLEDO 1,6B+G (1994/95) czerwony, wspomaganie, uszkodzony przód, 1.300 zł. ok.Suwałk. 509-665-423.

TOLEDO 1,8 b +gaz (1994) stan bdb, wspomaganie, ABS, ważne OC, przegląd, 2.700 zł, gm.Czyżew. 796-887-412.

TOLEDO 1,8B (1999/2000) wersja sport, el.szyby, lusterka, wspomaganie, alufelgi 18, 14.500 zł, do uzg, Białystok. 512-839-465.

TOLEDO 1,8B+G (1992) 4xel.szyby, przyciemniane, lusterka, radio CD, MP3, hak, 2.200 zł, ok.Suwałk. 509-665-423.

TOLEDO 1,8B+G (1994) stan bdb, 3.500 zł, Łomża. 508-942-392.

TOLEDO 1,9TDI (1998) madnus, klimatyzacja, elektryka, alufelgi, c.z, wspomaganie, 9.700 zł, Działdowo. 500-806-843.

TOLEDO 1,9TDI (2000) 110KM, klimatyzacja, opony zimowe z felgami, 14.500 zł. 509-323-509.

TOLEDO 1,9TDI (2000) srebrny, 14.200 zł, Nowy Dwór. 505-521-547.

TOLEDO 1.6b+g (2001.XII) klimatyzacja, elektryka, salonowy, serwisowany, 18.500 zł, Białystok. 606-144-991.

TOLEDO 1.8B (1994) e.szyby, wspomaganie, klimatyzacja, hak, 1.900 zł, ok.Augustowa. 794-535-314.

TOLEDO 1.8B (1999) granatowy, 13.000 zł, Mońki. 504-356-071.

TOLEDO 1.8B +gaz (2001) 125KM, 129.000km, zielony metalik, 15.900 zł, Suwałki. 609-181-150.

TOLEDO 2,0B (1994) sprawny, w całości lub na części, 1.500 zł, Jasionówka. 790-318-517.

TOLEDO 2.0B +gaz (1993) ABS, uszkodzony silnik, 1.000 zł, gm.Dobrzyniewo. 507-642-025.

TOLEDO II 1.6B+G (1999) hak, klimatyzacja, abs, 14.000 zł, Łomża. 604-952-198.

TOLEDO II 1.9TDi (1999) 115KM, elektryka, klimatyzacja, ABS, 2xpp, 14.900 zł, Białystok. 793-763-636.

TOLEDO, 1.6B (1993) 2.000 zł, lub zamiana, Filipów. 506-804-966.

❑ SEICENTO

1,1B +gaz (2000) biały, alarm, 4.300 zł, Suwałki. 512-089-629.

1.1B (2003) actual, I-właściciel, bezwypadkowy, 84.000km, 5.500 zł, ok.Zambrowa. 696-521-004.

1.1B (2003) czerwony, 102 tyś/km, c.zamek, stan db, 6.000 zł, Czyżew. 695-431-440.

1.1B (2003) stan bdb, 7.300 zł, Sokoły. 504-164-514.

1.1B+GAZ (2001) 5.000 zł, Augustów. 798-537-383.

1100 (1999) biały, 4.500 zł, Łomża. 509-439-388.

900 (1999) lwł, 97 tys/km, oryginał, 4.600 zł, Wys.Maz. 663-722-582.

900 (2001) 5.500 zł, Wys.Maz. 662-072-117.

900 B (1998) czerwony, 2.200 zł, Augustów. 503-763-079.

900 B+gaz (1999) wiśniowy metalik, centralny zamek, alarm, 3.500 zł, gm.Jaświły. 503-928-097.

900B (1999) 4.300 zł, do uzg, Kalinowo. 605-089-076.

900B (1999) 4.300 zł, Suwałki. 604-937-756, (87)567-90-56.

900B (1999) hak, zadbany, garażowany, niebieski, kpl. opon zimowych, 3.800 zł, Ełk. 509-557-193.

900B (1999) metalik, 4.500 zł, gm.Sztabin. 518-388-879.

900B (2002) szyberdach, centr.zamek, opony zimowe, granatowy metalik, 7.200 zł, Sokółka. 693-937-748.

SPORTING 1.1B+gaz (1999) 130.000km, 3.500 zł, Białystok. 602-848-221.

❑ SKODA

FABIA (2004) salonowy, wspomaganie, stan bdb, 15.600 zł, B-stok. 696-882-993..

FABIA (XII 2004) 68.000km, I wł. bogata wersja, stan idealny, 17.500 zł. 696-882-993..

FABIA 1,4 b (XII 2003) 98.000km, stan bdb, 14.300 zł, Czeremcha. (85)685-02-06 po 16.00.

FABIA 1.2B (2003) salonowa, 15.500 zł, Andrzejewo. 663-048-683.

FABIA 1.2B (2006) 24.000 zł, Białystok. 664-095-757.

FABIA 1.4 (2000) c.zamek, metalik, el.szyby, 109.000km, 11.300 zł. 502-822-073.

FABIA choice 1,2B (2004) 119.000km, kombi, 14.000 zł, Zambrów. 505-176-231.

FABIA fresh 1.4MPI (2002) 68KM, 90.600km, 13.800 zł, Grajewo. 504-591-080.

FABIA II 1.4TDi (2009), szary metalik, 23.000 km, gwarancja, bezwypadkowa, serisowana, 36.900 zł, Giżycko. 793-570-406.

FABIA, 1.4+G (2002) 2xairbag, immobilizer, c.zamek, radio, salonowa, 11.700 zł, B-stok. 517-596-626.

FABIA, 1.4TDI (2006) sedan, 26.000 zł. 606-800-628.

FAVORIT 1,3B (1992) 1.200 zł, Białystok. 518-622-135.

FAVORIT, 1.3B+gaz (1991) sprawny, 1.100 zł, B-stok. 725-671-400, (85)654-38-25.

FELICIA 1,3 b +gaz (1997) lwł. stan bdb, czarny metalik, bezwypadkowy, 5.200 zł, Augustów. 785-243-536.

FELICIA 1,3 b +gaz (2000) alarm, c.zamek, stan bdb, 5.900 zł, ok.Czyżewa. (86)277-51-66.

FELICIA 1,3 MPi (XI 1999) c.zamek, poduszka, I wł. 5.300 zł, ok.Suwałk. 603-639-952.

FELICIA 1,3B+G (1997) granatowy, ładowność 575kg, 4.300 zł, Kolno. 889-077-013.

FELICIA 1,6B (1999) 3.200 zł, Suwałki. 510-567-044.

FELICIA 1,6B+G (1998) hak, wspomaganie, c.z, stan db, 3.700 zł, Białystok. 519-661-228.

FELICIA 1.3B (1997) stan db, 2.600 zł, Bielsk Podlaski. 608-374-707.

FELICIA 1.6B (1998) wspomaganie, poduszka, abs, c.zamek, hatchback, alufelgi, 4.200 zł, Białystok. 790-445-921, 530-797-204.

FELICIA 1.6B +gaz (1999) kombi, do poprawek lakierniczych, 3.200 zł, Sokółka. 698-790-027.

FELICIA, 1.3B (1999) 60 tyś/km, salon, I-wł, bezwypadkowy, 5.500 zł. 501-721-142..

FELICIA, 1.3Mpi (1996) stan db, 2.800 zł, B-stok. 600-182-310.

FELICIA, 1.3MPI+gaz sekwencja (2000) bezwypadkowy, zielony, 93 tys/km, 6.400 zł, Suwałki. (87)566-70-47.

FELICJA 1,3B +gaz (1997) 4.200 zł, ok.Olecka. (87)562-54-74.

FELICJA 1.3B (1996) lwł, 80.000km, garażowana, serwisowana, granatowy metalik, bez korozji, 5.500 zł, B-stok. 601-394-306.

OCTAVIA (1998) 151.000km, granatowy, stan bdb, 10.000 zł, ok.Siemiatycz. 788-283-699.

OCTAVIA 1,6 b +gaz (1997) 9.500 zł. 691-868-110..

OCTAVIA 1,6B (1999) zadbany, zielony, nowy rozrząd, radio, 14.600 zł, Bielsk Podl. 506-643-662.

OCTAVIA 1,9 TDI (1999/2000) grafitowy, klimatyzacja, podgrzewane fotele, el.szyby, szyberdach, komputer, 17.000 zł, Białystok. 602-734-570.

OCTAVIA 1,9TDi (1998) hatchback, czarny metalik, 5-drzwiowy, klimatyzacja, alufelgi, Białystok, 11.800 zł. 880-272-625.

OCTAVIA 1,9TDI (1999) kombi, książka, zielony metalik, bezwypadkowy, stan bdb, 12.200 zł, Suwałki. 798-092-200.

OCTAVIA 1,9TDI (2001) kombi, 110KM, czarny, klimatronic, elektryka, tempomat, relingi, alufelgi, 16.500 zł, Ełk. 510-248-894.

OCTAVIA 1,9TDI (2002) lwł, stan bdb, 20.900 zł, Białystok. 603-981-642.

OCTAVIA 1.6B (1998) czerwona, ABS, 14.400 zł, Hajnówka. 660-799-035.

OCTAVIA 1.6B (1999) stan bdb, uszkodzony bok, 9.500 zł, ok.Łomży. 511-980-937.

OCTAVIA 1.6B (2000) serwisowany, ABS, wspomaganie, zielony metalik, ważne OC, 17.200 zł, Białystok. 604-817-754.

OCTAVIA 1.6B +gaz (1999) 12.000 zł, B-stok. 666-098-114.

OCTAVIA 1.8B Turbo (1999) gaz sekwencja, klimatyzacja, komputer, el.szyby, kierowca niepalący, 16.000 zł, Białystok. 501-747-645.

OCTAVIA 1.9TDI (1999) 90KM, biały, alufelgi, stan bdb, 9.800 zł, Ełk. (87)621-33-67.

OCTAVIA 1.9TDI (2000) 13.500 zł, gm.Turośl. 505-754-691.

OCTAVIA 1.9TDI (2000) elegance, 110KM, czarna perła, 16.000 zł, Zambrów. 509-291-366.

OCTAVIA 1.9TDI (2002) hatchback, 19.900 zł, Zabłudów. 511-805-185.

OCTAVIA kombi, 1.9TDI (2000) pełna elektryka, klimatyzacja, alufelgi, 14.300 zł, do uzg, ok.Łomży. 608-342-463.

OCTAVIA, 1.6B (1999) lwł, zielony metalik, 144 tys/km, kpl. opon lato, zima, 11.000 zł, Czyżew. 662-511-591.

OCTAVIA, 1.6GLX (1999) 12.000 zł, gm.Łapy. 604-272-729.

OCTAVIA, 1.9TDI (2000/01) 110KM, 189tys/km, kilmatronic, podgrzewane fotele, el.szyby, abs, 14.500 zł, Gołdap. 602-342-615.

ROOMSTER 1,6 b +gaz (2006) pełne wyposażenie, 29.000 zł, Białystok. 502-822-822.

SUPERB 1.9TDI (2006) sedan, st.bdb, do rejestracji, bezwypadkowa, 29.900 zł, Augustów. 514-339-102, 502-778-856.

SUPERB, 1.8TB (2003) sedan, szary metalik, 25.500 zł, B-stok. 601-568-926.

❑ STAR

1142 (1989) nowe opony, tachograf, sprawny, 5.500 zł, gm.Sejny. 607-143-051.

1142 skrzyniowy (1996) po remoncie silnika, 10.000 zł, gm.Jaświły. 517-550-137.

1142 turbo (1988) szambowóz, 6.000l, sprawny, 22.000 zł, Siemiatycze. 608-801-530.

1142TD (1996) 6.500 zł, gm.Nowe Piekuty. 667-961-331.

200 (1984) plandeka, 3.600 zł, Knyszyn. 501-760-548.

200 (1988) stan bdb, 5.000 zł, Augustów. 518-988-013.

❑ SUBARU

LEGANZA 1,6B (1993) kombi, OC, przegląd, 02.2011, 2.500 zł, B-stok. 883-443-168.

❑ SUZUKI

BALENO 1.6GLX (1997) 3.000 zł, Białystok. 781-101-030.

GRAND Vitara 2.0HDI (2005) srebrny metalik, 38.000 zł, gm.Dobrzyniewo. 888-271-325.

GRAND Vitara 2.2TDI (2003) 154 tys/km, srebrna, 29.900 zł, B-stok. 602-620-888.

SWIFT 1,3B 4x4 (2008) salonowy, 27.000km, 36.500 zł, B-stok. 883-683-011.

SWIFT 1.3 (1992) niebieski, 5l/100km, sedan, 4-drzwiowy, po przeglądzie, sprawny, 1.600 zł, Białystok. 515-509-686.

TWIST 1.0B GLS (1997) stan bdb, el.szyby, el.lusterka, 4.000 zł, Brańsk. 663-479-275.

VITARA 1.6B (1988) 4x4, 5.900 zł, ok.B-stoku. 692-712-044.

❑ TOYOTA

AURIS 2,0 DxD 126 KM (2007) pełna opcja, stan idealny, 38.000km, 36.900 zł, Białystok. 662-773-176.

AVENSIS 1,6B (1999) 9.200 zł, Białystok. 500-794-223.

AVENSIS 1,6B+G (1998) klimatyzacja, alufelgi, el.szyby, lusterka, abs, wspomaganie, stan bdb, 10.500 zł, Ost.Maz. 600-347-913.

AVENSIS 1,8B (1998) 9.800 zł, Choroszcz. 513-661-804.

AVENSIS 1,8B+G (2000) salonowy, 5-drzwiowy, klimatyzacja, 12.900 zł, Łapy. 511-619-511.

AVENSIS 1.8 kombi (2003) 105.000km, srebrny metalik, elektryka, klimatyzacja, 27.500 zł, Suwałki. 698-648-101.

AVENSIS 1.8VVTI (2000/01) e.szyby, klimatronic, e.lusterka, nawigacja, 17.400 zł, Olecko. 507-445-653.

AVENSIS 1.9TDI (2003) kombi, 33.000 zł, Białystok. 508-061-006.

AVENSIS 2,0 D4D (2004) kombi, stan bdb, bogate wyposażenie, 167.000km, 32.600 zł, Suwałki. 723-509-514.

AVENSIS 2,0D4D (2003) biały, st.bdb, 191.000km, 29.900 zł, B-stok. 693-737-932, (85)661-26-36.

AVENSIS 2.0 D4D (2003) sedan,stan bdb, pełne wyposażenie, 30.900 zł, ok.Suwałk. 515-469-576.

AVENSIS 2.0 d4d (2005) kombi,srebrny, st.bdb, 36.800 zł, Kobylin Borzymy. 785-989-974, (86)274-33-28.

AVENSIS 2.0D 4B (2000) sedan, elektryka, klimatyzacja, 4xpp, 13.900 zł, B-stok. 502-460-400.

AVENSIS 2.0D4D (2000) kombi, pełna elektryka, stan bdb, 14.900 zł, B-stok. 889-935-125.

AVENSIS 2.0D4D (2003) salonowa, pełne wyposażenie, 37.000 zł, Ełk. 502-567-747.

AVENSIS 2.0D4D (2004) sedan, 168000km, manual, automatyczna klimatyzacja, 9xpp, nawigacja, 38.000 zł, Olecko. 792-934-193.

AVENSIS 2.0D4D (2006/07) 46.000 zł, Białystok. 606-423-999.

AVENSIS kombi 2.0D4D (2002) srebrny metalic, pełna opcja, 23.500 zł lub zamiana, Łomża. 602-495-843.

AVENSIS kombi, 2.0 D4D (2000) 16.500 zł, gm.Mały Płock. 604-794-068.

AVENSIS kombi, 2.0 D4D (2000) granat, bogate wyposażenie, opony zimowe, 12.300 zł, ok.B-stoku. 695-854-944.

AVENSIS kombi, 2.0 D4D (2007) 125KM, 6-biegów, stan idealny, 40.300 zł, gm.Suwałki. 880-087-555.

AVENSIS kombi, 2.2 (2006) D4D model D-Cat, 177KM, pełne wyposażenie, 43.000 zł, Sokółka. 504-815-163.

CAMRY 2,2LE B+G (1992) manualna skrzynia, klimatyzacja, c.z, stan bdb, 4.000 zł, Białystok. 664-419-438.

CAMRY, 2.0D (1987) 1.800 zł, B-stok. 608-595-042.

CAMRY, 2.2B (1992) 3

Krótko

Mlekpol inwestuje Spółdzielnia Mleczarska Mlekpol z Grajewa inwestuje w badania naukowe. Już wkrótce uruchomi Instytut Innowacji Przemysłu Mleczarskiego. Wartość projektu to ponad 8,7 mln zł, z czego 3,5 mln zł stanowić będzie dotacja unijna. Nie ma w naszym kraju instytutu branżowego działającego na rzecz przemysłu mleczarskiego. Jedyna jednostka badawczo-rozwojowa – Instytut Mleczarstwa, zakończyła działalność w 2006 r. Inwestorzy zagraniczni mają w swoich strukturach organizacyjnych komórki badawcze. Firmom rodzimym – szczególnie małym i średnim, brakowało zaplecza naukowego. Lukę tę już ma wypełnić Instytut Innowacji Przemysłu Mleczarskiego, który ma zamiar powołać do życia Mlekpol.

Ceny stabilne Ceny gruntów rolnych w obrocie sąsiedzkim od kilku lat systematycznie wzrastały. Złe ubiegłoroczne wyniki rolnictwa spowodowały, że spadła liczba zainteresowanych jej zakupem. Roczna dynamika wzrostów spadła z ok. 30 proc. w II kw. 2008 r. do ok. 5 proc. w II kw. 2010 r. – poinformował BGŻ. Według danych GUS-u średnia cena hektara gruntów ornych w Polsce wynosiła w II kw. 2010 r. 18,1 tys. zł. W ciągu roku wzrosła nieco o ponad 5 proc. Najwyższy wzrost cen ziem (o ponad 8 proc.) odnotowano w przypadku gruntów słabych, których średnia cena w obrocie międzysąsiedzkim dochodzi do 15 tys. zł/ha. Ceny gruntów klasy IIIb i IV to przeciętnie 18 tys. zł/ ha – wzrost w skali roku o 5 proc. Koszt nabycia gruntów dobrych w okresie rocznym wzrósł o 4,5 proc., osiągając tym samym średni poziom równy 21,5 tys. zł/ ha. Najdrożej jest sprzedawana ziemia w woj. wielkopolskim – za ha trzeba średnio zapłacić 28,5 tys. zł (w skali roku wzrosła o niecałe 5 proc.). Analitycy BGŻ przewidują, że proces wyhamowywania wzrostu cen ziemi ornej będzie miał w najbliższym czasie charakter trwały i pozostaną one na relatywnie stabilnym poziomie. opr.(d)

Jesienne Targi Ogrodnicze w Szepietowie przyciągnęły tysiące osób zainteresowanych ofertami szkółkarzy

Wzięcie miały rośliny odporne na mróz

Ci, którzy odwiedzili Szepietowo, wybierali głównie rośliny znane i sprawdzone. Takie, które nie boją się mrozu.

Barbara Kociakowska
bkociakowsska@prasapodlaska.pl

Szkółkarze raczej nie narzekali, choć ich zdaniem mogłoby być lepiej. Bo widać było, że wiele osób przyjechało obejrzeć krzewy, a zakup odkładało na wiosnę.

– Przede wszystkim sprzedają się iglaki – mówi Tomasz Makowski z Bruszewa Borkowizny. – Tuje przeznaczane na żywopłoty, jałowce, świerki.

Nowości czy rośliny bardziej oryginalne, które posiadał w swojej ofercie furory nie zrobiły. A do Szepietowa przywiózł on m.in. ozdobny bez czarny.

– W sezonie kwitnie on na różowo, a jesienią jego liście przebarwiają się na czerwono i wygląda jak klon palmowy – opowiada szkółkarz.

Na jego stoisku można było też kupić nową odmianę mahonii (Mahonia Pośrednia Winter Sun). Ma ona inny układ liści, są one bardziej kłujące. Mahonia Pośrednia Winter Sun to krzew zimozielony, a w sezonie kwitnie na żółto.

Na stoisku Grzegorza Wiśniewskiego z Makówki koło Grodziska Mazowieckiego wzrok przyciągały wrzosy w różnych kolorach: niebieskie, fioletowe, kremowe, złote. Te ostatnie polecał jako ozdobę na groby.

– Spośród krzewów w naszych warunkach klimatycznych sprawdzą się pięciornik czy krzewuszka, której posiadam wiele odmian – mówi Grzegorz Wiśniewski.

Również Olga Dąbrowska ze szkółki bylin z Wipsowa koło Olsztyna zauważyła, że ludzie nie wyszukują już nowości, ale wybierają rośliny sprawdzone, które dobrze przezimują.

– Takim osobom polecam floksy, malwy, jeżówki – mówi Olga Dąbrowska. – I, oczywiście, trawy ozdobne. Sprawdzą się one w każdym ogrodzie.

Jak dodaje, trawy modne są już w Europie Zachodniej, a teraz moda na nie zaczyna docierać również i do nas. Warto więc pomyśleć, czy nie posadzić w swoim ogrodzie miskanta, spartyny grzebieniastej, molinii, turzyc (ale tych naszych, a nie pochodzenia nowozelandzkiego) czy kostrzewy.

Dużym zainteresowaniem wśród osób odwiedzających targi cieszyły się rajskie jabłonie z owocami w kolorze żółtym. Sprzedawała je Iwona Begert ze szkółki drzewek owocowych w Pabianicach koło Łodzi.

Jesienne Targi Ogrodnicze „Jesień w Sadzie i Ogrodzie" zorganizował Podlaski Ośrodek Doradztwa Rolniczego w Szepietowie. Uczestniczyło w nich ponad stu wystawców z całego kraju.


Fot. A. Chomicz

Ci, którzy przyjechali do Szepietowa, mieli w czym wybierać. Jednak nie poszukiwali nowości, wybierali przede wszystkim rośliny odporne na mróz.

Konkurs „Inicjatywa sołecka roku 2009". Zostało nagrodzonych dwanaście sołectw.

Na wsi wspólnie można dużo zmienić. Oni to udowodnili.

Remonty wiejskich świetlic, wyposażenie ich w niezbędne sprzęty oraz organizacja różnych imprez – takie inicjatywy sołeckie dominowały wśród tych, które zostały zgłoszone do konkursu.

Do konkursu „Inicjatywa sołecka roku 2009", organizowanego przez wojewodę podlaskiego i marszałka województwa podlaskiego zgłosiło się dwanaście sołectw. Tylko. Bo w ubiegłym roku było ich kilka razy więcej. Dlatego organizatorzy podjęli decyzję, by nagrodzić wszystkie sołectwa, które wzięły udział w konkursie.

Nie trzeba wiele osób, by coś zmienić na wsi. Przykładem mogą być Koziki Jałbrzyków-Stok – malutka wieś w gminie Zambrów. Choć zamieszkuje ją około 20 gospodarzy, to wspólnymi siłami są oni w stanie wiele zdziałać.

– Zawsze jak proszę mieszkańców o pomoc, to ją otrzymuję – mówi Irena Zaremba, sołtys wsi.


Wiktor Antoniuk, sołtys Złotnik (z prawej) i Adam Radłowski z Kruszewa. Jedni z wielu nagrodzonych.

A w minionym roku w Kozikach Jałbrzyków-Stok zmieniło się wiele. Oczywiście na lepsze. Powstał nowy plac zabaw dla dzieci wyposażony w zjeżdżalnię, huśtawki, karuzelki, bujane koniki. Młodzież z kolei otrzymała do dysopozycji dobrze wyposażoną świetlicę, m.in. w stół bilardowy, stół tenisowy, piłkarzyki.

– Młodzi ludzie już się nie kręcą pod sklepem, tylko spędzają czas w świetlicy – mówi Irena Zaremba.

We wsi zrobiono też m.in. nowe chodniki.

Dużo działo się również w minionym roku w Złotnikach.

– W 2004 r. we wsi wybudowano ładną świetlicę dla Ochotniczej Straży Pożarnej – mówi Wiktor Antoniuk, sołtys. – Teraz wokół niej powstał piękny kompleks.

Znajdują się tu m.in. dwa boiska – jedno do piłki nożnej, drugie do siatkówki.

– To wszystko zrobili mieszkańcy wsi, najwięcej strażacy – dodaje sołtys Wiktor Antoniuk.

Mieszkańcy postanowili też, że co 5 lat (od wybudowania świetlicy) będą obchodzić jubileusze. Pierwszy wypadł właśnie w minionym roku. Aby uczcić tę małą rocznicę i jeszcze inne – znacznie starsze – postawiono obelisk poświęcony wszystkim mieszkańcom. Umieszczono na nim następujący napis: „W 450 rocznicę założenia folwarku i wsi Złotniki oraz w 50 rocznicę założenia Ochotniczej Straży Pożarnej. Tym, którzy żyli, żyją i żyć będą".

– Pomnik ufundował UG w Juchnowcu Kościelnym, ale inicjatywa wyszła od nas, mieszkańców – zapewnia sołtys.

Słynna z kwaszonych ogórków wieś Kruszewo zgłosiła do konkursu „Inicjatywa sołecka roku 2009" właśnie „X Ogólnopolski Dzień Ogórka". Imprezę, która co roku przyciąga do Kruszewa tysiące mieszkańców woj. podlaskiego i nie tylko.

Oryginalną inicjatywę zgłosili mieszkańcy wsi Sokole gm. (Michałowo). Członkowie Rady Sołeckiej i Towarzystwa Przyjaciół Sokola odwiedzili najstarszych mieszkańców wsi, rozmawiali z nimi o historii wsi, jej tradycjach, obyczajach, legendach, języku, ciekawych miejscach, potrawach. Z zebranego w ten sposób materiału powstało opracowanie autorstwa Barbary Pacholskiej i Ewy Kupraszewskiej „Okruchy historii wsi Sokole i okolic".

Bo praca jest dziś w Polsce bardzo droga

Szara strefa kwitnie

Wypłata „na rękę" stanowi ok. 55 procent tego, co rzeczywiście zarabiamy. Resztę zabiera państwo, dlatego wielu woli pracować na czarno.

Pan Janusz ma 47 lat, od 2005 roku oficjalnie jest bezrobotny. Ale tak na prawdę pracuje w firmie remontowo-budowlanej i zarabia niezłą kasę.

– Trójka z przodu jest zawsze, a bywa, że i czwóreczka – uśmiecha się. – Ale gdybym podpisał oficjalną umowę, moje zarobki momentalnie zjechałyby w dół. Dlatego wolę robić na czarno, a ubezpieczenie zdrowotne i emerytalne płacę sobie w prywatnej firmie.

Pani Jadwiga też zarabia na czarno.

– Opiekuję się trójką dzieci sąsiadów – mówi kobieta. – Dostaję do ręki miesięcznie 1500 zł.

Takich osób są tysiące, bo dla wielu praca na czarno jest jedynym wyjściem. Są też tacy, którzy świadomie wybierają zatrudnienie nielegalne z punktu widzenia państwa, gdyż opłaca im się to.

Dlaczego? – Ponieważ żadne dobro, nawet luksusowe, nie jest dziś w Polsce opodatkowane tak wysoko, jak praca i płaca – mówi Robert Gwiazdowski, ekspert podatkowy Centrum im. Adama Smitha.

W powszechnej – i z gruntu błędnej opinii – ZUS oraz ubezpieczenie zdrowotne opłaca za nas pracodawca. To pozorna prawda, ponieważ by szef uiścił opłatę, każdy z nas musi wypracować na to pieniądze. Mało kto o tym pamięta.

– Wielu woli nie myśleć o tym, jak wiele pieniędzy wchodzących w skład ich wynagrodzenia zagarnianych jest przez państwo. Ludzie wolą funkcjonować w myśl zasady: czego oczy nie widzą, tego sercu nie żal – wyjaśnia dr Gwiazdowski. – Gdyby pieniądze do ZUS-u i NFZ-u każdy musiał wpłacać osobiście, na pewno nie robilibyśmy tego z takim spokojem, z jakim przyjmujemy ten fakt dziś. Tylko pracodawcy mają pełną świadomość jak wielkimi opłatami obciążona jest dziś praca.

Z raportu Banku Światowego wynika, że nawet 30 procent polskiego PKB może być wytwarzane w szarej strefie.

– Poziom skomplikowania systemu podatkowego, a co za tym idzie postrzegania państwa i jego organów przez podatników jest jednym z najistotniejszych elementów przyczyniających się do powstawania szarej strefy – mówi Mirosław Barszcz, ekspert Business Centre Club. – Ze względu na ilość i uciążliwość przeszkód biurokratycznych w prowadzeniu działalności gospodarczej podatnicy co do zasady postrzegają państwo i jego organy jako wrogów. Dodatkowo, panujące powszechnie przekonanie, że płacone podatki są marnotrawione.

Zdaniem ekonomistów analizujących raport BCC uproszczenie systemu podatkowego, a co za tym idzie zmniejszenie szarej strefy pozwoliłoby w pełni sfinansować deficyt budżetowy bez konieczności podnoszenia VAT-u, likwidacji prorodzinnych ulg i innych cięć w wydatkach socjalnych.

Tomasz Gdula, NTO



Pomysł na biznes przyjechał wraz z mężem ze Stanów Zjednoczonych

Otwarta kuchnia

Beata Wnuszyńska otworzyła bar z daniami na wynos Pełnia Smaków. Jej pomysł na dobry biznes to: otwarta kuchnia, by klienci widzieli, jak powstają potrawy, dbanie o jakość i smaczne jedzenie.

Agata Sawczenko
asawczenko@prasapodlaska.pl



Beata Wnuszyńska o swoim biznesie marzyła 20 lat

Całe życie lubiłam coś pichcić, gotować. Uwielbiałam pomagać mamie w kuchni – mówi Beata Wnuszyńska, właścicielka Pełni Smaków.

I przyznaje, że zawsze to chciała robić w życiu.

– Kiedyś myślałam, by przygotowywać kanapki na gorąco, z dostawą na telefon – opowiada.

Jednak z realizacją planów czekała aż 20 lat. Najpierw zajęła się wychowywaniem dzieci, potem na otwarcie własnego lokalu po prostu nie miała pieniędzy.

Tak się robi w USA

Decyzję: ruszamy, podjęła, gdy jej mąż wrócił ze Stanów Zjednoczonych. Przywiózł stamtąd pomysł, że lokal ma mieć otwartą kuchnię. Żeby klienci widzieli, co się tam dzieje, żeby nie podejrzewali ich o złe praktyki, żeby każdy mógł na własne oczy przekonać się, że w kuchni jest czysto i porządnie.

Tak się złożyło, że akurat dostali spadek. Resztę pieniędzy na rozruch pani Beata pożyczyła z Funduszu Pożyczkowego Podlaskiej Fundacji Rozwoju Regionalnego.

– Żeby dostać kredyt w banku, firma musi działać na rynku co najmniej przez rok. Inaczej nikt nie chce nawet rozmawiać o jakiejkolwiek pożyczce. PFRR to jedyna szansa dla takich jak ja, którym brakuje funduszy na początku – mówi pani Beata.

Rozkręcanie firmy zaczęła od znalezienia lokalu. Nie zależało jej na tym, by był w centrum. I nie miał być wcale duży.

– U nas kupuje się tylko na wynos. Gdybym chciała postawić tu kilka stolików dla klientów, lokal musiałby być większy o co najmniej 30-40 metrów kwadratowych. Do tego by trzeba urządzić co najmniej dwie toalety, takie są wymagania. No i żeby utrzymać ten lokal, musiałabym podnieść ceny posiłków – wyjaśnia pani Beata.

Jak ważna jest promocja

Od razu na początku zrobili stronę internetową, rozrzucili w mieście ulotki. – Zależy nam nie tylko na kliencie indywidualnym, ale i na zakładach pracy czy cateringach – mówi pani Beata. I zarazem przyznaje, że nigdy nie porywa się z motyką na słońce.

– Nie staruję w dużych przetargach. Bo na razie nie mam możliwości, by dzień w dzień ugotować dla tysiąca osób – mówi.

Pani Beata postawiła na kuchnię polską, ale niekoniecznie tę tradycyjną, tylko przyrządzoną nieco inaczej. Przepisy zbierała przez całe życie, teraz je wykorzystuje.

Beata Wnuszyńska planuje, że firma będzie się rozwijać. Na razie stara się o dotację z urzędu pracy na zatrudnienie pracownika. W przyszłości planuje wynająć duże pomieszczenie na obrzeżach miasta i tam urządzić centralną kuchnię. I stamtąd dowozić jedzenie do punktów w Białymstoku.

– Jednak z tym musimy poczekać. Nie chcemy przeinwestować – mówi pani Beata.

Nauczyciel, blacharz, lakiernik, kucharz i wiele, wiele innych

Oferty z Powiatowych Urzędów Pracy województwa podlaskiego

Powiatowy Urząd Pracy w Białymstoku, ul. Sienkiewicza 82,

pod numerem tel. 85 747 38 17
- kierownik sklepu spożywczego

pod numerem tel. 85 747 38 14
- inspektor techniczny utrzymania nieruchomości – uprawnienia budowlane, program NORMA PRO, kosztorysowanie
- kierownik budowy robót elektrycznych – uprawnienia budowlane

pod numerem tel. 85 747 38 12
- główna księgowa – biegła znajomość języka rosyjskiego
- magazynier – biegła znajomość języka rosyjskiego
- sekretarka – biegła znajomość języka rosyjskiego
- grafik komputerowy – wykształcenie kierunkowe lub doświadczenie
- spedytor – znajomość języka angielskiego lub niemieckiego

pod numerem tel. 85 747 38 20
- pomocnik operatora CNC
- operator koparko-ładowarki JCB
- mechanik samochodów osobowych
- elektryk do 15kV
- hydraulik

Powiatowy Urząd Pracy w Wysokiem Mazowieckiem ul. 1 Maja 8, tel. 86 275 86 23

- mechanik, elektromechanik, blacharz, diagnosta – Szepietowo
- kosmetolog – Ciechanowiec
- elektryk, kierowca z prawem jazdy kat. CE, operator pompy do betonu, kierownik produkcji ze znajomością prefabrykacji- Szepietowo
- sprzedawca – Szepietowo
- kierowca z prawem jazdy kat. CE w transporcie żywych zwierząt, mechanik samochodów ciężarowych – Krzeczkowo Mianowskie
- murarz, cieśla, zbrojarz, tynkarz – Wysokie Mazowieckie, Szepietowo
- kierowca z prawem jazdy kat. C – Czyżew Osada
- pracownik fizyczny na budowę – Nowe Piekuty
- sprzedawca – Wysokie Mazowieckie
- kierowca z prawem jazdy kat. CE – Wysokie Mazowieckie, Brzóski Brzezińskie
- pracownik ochrony bez licencji – praca w Laskowcu Starym
- fryzjer damski – Wysokie Mazowieckie
- magazynier – Wysokie Mazowieckie
- barman – Sokoły
- kierowca z prawem jazdy kat. CE, pracownik budowlany na dachy – Brzóski Gromki
- pracownik produkcyjno-magazynowy – Truskolasy Niwisko
- mechanik samochodów osobowych, lakiernik – Kruszewo Głąby
- asystent rachunkowości, Pracownik biurowy – Kruszewo Wypychy
- nauczyciel przedszkola – Nowe Piekuty
- technik farmaceutyczny, magister farmacji – Szepietowo

PUP w Zambrowie ul. Fabryczna 3, tel. 86 270 82 28

- pracownik produkcyjny – Dobroplast sp. z o.o. tel.86 276 30 62, e-mail: rekrutacja@dobroplast.pl
- informatyk/wdrożeniowiec – wykształcenie wyższe informatyczne, prawo jazdy kat. B, kontakt osobisty w siedzibie firmy Kamsoft Podlasie ul. Aleja Wojska Polskiego 33 w godz. 8-16. tel. 86 271 17 30
- specjalista ds. handlu i marketingu – prawo jazdy kat. B, bardzo dobra znajomość obsługi komputera, Kamsoft Podlasie tul. Aleja Wojska Polskiego 33 tel. 86 271 17 30
- kelner – wykształcenie mią. średnie, staż pracy mile widziany, znajomość języka angielskiego w stopniu komunikatywnym, Restauracja „Impresja" tel. 602 498 238
- fryzjer – wykształcenie min. zawodowe, staż pracy mile widziany, możliwość przeszkolenia, tel. 86 271 41 83
- sprzedawca/handlowiec – wykształcenie średnie lub wyższe ekonomiczne bądź handlowe, staż pracy w zawodzie 2 lata, sprawna obsługa komputera, prawo jazdy kat. B, PHU „Choiński" Wola Zambrowska 8 tel. 86 271 37 55
- laborant budowlany – wykształcenie min. średnie technikum budowlane, znajomość obsługi komputera, wykonywanie badań laboratoryjnych w laboratorium i na budowie, Bilfinger Berger Budownictwo S.A. tel. 515 113 051 LUB 515 113 219
- sprzedawca/kasjer – wykształcenie zawodowe, staż pracy mile widziany, obsługa kasy fiskalnej, Zakłady Mięsne „ŁMEAT – ŁUKÓW" ul. Aleja Wojska Polskiego 11, tel. 25 797 26 18
- kierowca samochodu ciężarowego – prawo jazdy kat. C lub C+E, staż pracy mile widziany, zaświadczenie na przewóz rzeczy, orzeczenie psychologiczne, książeczka zdrowia, Usługi Transportowe tel. 86 271 76 85.
- kierowca samochodu ciężarowego – prawo jazdy kat. C+E, wykształcenie zawodowe, staż pracy w zawodzie min. rok, zaświadczenie na przewóz rzeczy, transport międzynarodowy, tel. 662 296 224 lub 784 722 984

(zag)

Gdy samochód drży, wibruje i skacze podczas hamowania, to jest to objaw awarii

Zatrzymaj się bezpiecznie

Sprawny układ hamulcowy jest jednym z najważniejszych elementów gwarantujących bezpieczeństwo podczas podróży.

Piotr Walczak
pwalczak@prasapodlaska.pl



Fot. Euromaster

W przypadku dostrzeżenia wydłużenia się drogi hamowani, należy bezzwłocznie udać się do warsztatu

Przegląd przed zimą to przede wszystkim sprawdzenie jakości i poziomu płynów eksploatacyjnych: chłodniczego, hamulcowego oraz oleju w skrzyni biegów, a także układu hamulcowego i napędowego.

Mechanicy przypominają, że istotne są amortyzatory, które podczas jazdy na śliskiej nawierzchni odpowiadają za przyczepność. Jeżeli będą niesprawne, znacznie wydłuży się droga hamowania. Na zakrętach zaś auto nie będzie utrzymywało zadanego toru jazdy. Zmniejszy się również komfort jazdy dla kierowcy i pasażerów. Przy niesprawnych amortyzatorach szybciej zużywają się też opony.

Potrzebny dobry fachowiec

Istotne jest, aby dobór i serwis amortyzatorów pozostawić specjalistom, unikając przy tym rad tzw. fachowców, zamieszczanych na forach internetowych. Warto także poprosić o wydruk z ich kontroli w stacji kontroli pojazdów, gdyż ułatwi to ocenę ich stanu mechanikowi obsługującemu nasz samochód.

Pamiętajmy, aby zawsze wymieniać parę amortyzatorów, a nie pojedynczą sztukę. Za jeden, przyzwoitej jakości, zapłacimy w warsztacie przeciętnie 200 zł. Wymiana tych elementów to koszt rzędu 60-70 zł.

W przypadku układu hamulcowego trzeba sprawdzić jakość płynu, cięgno hamulca ręcznego i sprawność zacisków.

– Układ hamulcowy jest jednym z najważniejszych systemów mechanicznym w samochodzie – mówi Marcin Telej, ekspert z serwisu należącego do sieci Euromaster. – To on gwarantuje zatrzymanie pojazdu, a także utrzymanie go w miejscu, na przykład na pochyłości. Dlatego w przypadku zaobserwowania jakichkolwiek problemów z układem hamulcowym, należy bezzwłocznie jechać do warsztatu.

Specjalista tłumaczy, że charakterystyką dobrze działającego systemu hamulcowego jest, po pierwsze, posiadanie klocków hamulcowych odpowiednich do posiadanych tarcz hamulcowych, o grubości nie mniejszej niż połowa grubości nowego klocka. Klocek nie może być pokryty spaloną, szklistą powierzchnią. Ponadto, musimy pamiętać o sprawdzaniu tarcz hamulcowych, upewniając się, że są błyszczące, nieskorodowane, bez przebarwień, równo zużyte i nie popękane.

Trzecim ważnym elementem układu jest płyn hamulcowy. Ten powinien być klarowny, lekko żółty i o minimalnej zawartości wody, jednak ten pomiar należy wykonywać specjalnym przyrządem.

To może być groźne

Nieusunięcie usterki układu hamulcowego może spowodować: wydłużenie się czasu reakcji systemu hamowania, osłabienie działania systemów ABS/ESP, utratę przyczepności, niekontrolowaną zmianę kierunku jazdy, wypadnięcie z toru jazdy, spowodowanie zagrożenia w ruchu drogowym.

Zderzenie aut to energia jak podczas skoku z trzeciego piętra

Wypadek nawet przy niewielkiej prędkość jest groźny w skutkach

Ciało człowieka podczas wypadku przy prędkości zaledwie 50 km/h gromadzi energię kinetyczną porównywalną do uderzenia o ziemię po upadku z trzeciego piętra. To samo zdarzenie przy prędkości 110 km/h jest porównywalne do uderzenia po skoku ze Statui Wolności. Ryzyko tragedii zmniejsza zapinanie pasów oraz przewożenie odpowiednio zabezpieczonych przedmiotów i zwierząt.

Nawet podczas kolizji przy niewielkiej prędkości organizmy kierowcy i pasażerów poddawane są dużym przeciążeniom. Już przy prędkości 13 km/h głowa kierowcy samochodu, który został uderzony w tył, przemieszcza się o blisko pół metra w niecałe ćwierć sekundy i waży siedmiokrotnie więcej niż normalnie. Siła uderzenia przy większych prędkościach niejednokrotnie prowadzi do tego, że osoby, które nie mają zapiętych pasów, tratują innych lub są wręcz wyrzucane poza samochód.

Zdaniem ekspertów, kierowcy zupełnie nie zdają sobie sprawy z zagrożeń dla ich zdrowia i życia, jakie mogą wystąpić nawet podczas pozornie niegroźnych kolizji przy minimalnych prędkościach.

– Niezapinanie pasów lub jedynie przekładanie ich przez ramię czy leżenie na fotelach w samochodzie podczas jazdy to tylko niektóre z zachowań, wynikające z braku wyobraźni kierowców i pasażerów – mówi Zbigniew Weseli, dyrektor Szkoły Jazdy Renault.

Olbrzymim zagrożeniem podczas nagłego hamowania lub zderzenia są także niezabezpieczone przedmioty, które znajdują się wewnątrz auta. Podczas zderzenia przy prędkości 100 km/h książka o wadze zaledwie 250 g, leżąca na tylnej półce, gromadzi tyle energii kinetycznej co pocisk wystrzelony z pistoletu. To obrazuje, z jak ogromną siłą może ona uderzyć w przednią szybę, deskę rozdzielczą, w kierowcę lub pasażera. Wszystkie, nawet najdrobniejsze przedmioty powinny być odpowiednio unieruchomione bez względu na długość podróży.

Tylna półka powinna pozostawać pusta nie tylko dlatego, że przedmioty znajdujące się na niej mogą okazać się śmiertelnie niebezpieczne podczas zderzenia czy nagłego hamowania, ale także ze względu na to, że zmniejszają one widoczność.

Podczas kolizji lub gwałtownego hamowania ogromnym przeciążeniom poddawane są także zwierzęta. W takiej sytuacji mogą być one jednocześnie dużym zagrożeniem dla kierowcy i pozostałych pasażerów w aucie, uderzając w nich z wielką siłą.

Dlatego np. psy najlepiej przewozić w bagażniku za tylną kanapą – jest to jednak dopuszczalne tylko w samochodach typu kombi. W innym przypadku zwierzę powinno podróżować na tylnym siedzeniu, zapięte w specjalne szelki samochodowe dostępne w sklepach zoologicznych. Można też zamontować specjalną matę, która uniemożliwi zwierzęciu przedostanie się na przednie siedzenia. Mniejsze zwierzęta najlepiej przewozić w specjalnie przeznaczonych do tego transporterach.

Jadąc samochodem pamiętaj o tym, aby: zapinać pasy bez względu na zajmowane miejsce, nie zakładać nóg na inny fotel, deskę rozdzielczą etc., nie leżeć na fotelach, nie przekładać górnej części pasów pod ramieniem, nie udawać zapinania pasów przytrzymując je jedynie ręką, schować lub odpowiednio zabezpieczyć wszystkie ruchome przedmioty wewnątrz auta (telefony, butelki, książki itp.).

opr. (pw)

reklama

BOSCH Service
TWÓJ DOBRY SERWIS
Sprawdzimy i naprawimy każdy sam. osobowy i dostawczy
• OPONY • AKUMULATORY
• NAPRAWA ELEKTRONIKI SAMOCHODOWEJ
✓ przeglądy okresowej już za 58 PLN ✓ diagnostyka ABS i AIR BAG
✓ kasowanie inspekcji ✓ naprawy główne ✓ naprawy ukł. hamulcowych
✓ naprawy zawieszenia geometria ✓ wymiana i naprawa układów wydechowych
✓ Klimatyzacja -odkażanie, napełnianie, naprawa
✓ Diesel Centrum ✓ naprawa pomp wtryskowych
A11565010W01
BOSCH AUTOSERWIS INPOL
Białystok, ul.Gen. Andersa 38, tel. 65-38-100, 65-38-303
Zapraszamy pn - pt 8.00 - 17.00

POL-MOT Auto ul. Gen. St. Maczka 68, 15-697 Białystok tel. 85/653-06-00 www.polmotauto.pl
Nic tak nie psuje dnia jak awaria samochodu w zimowy poranek
Dlatego nie Zwlekaj i już dziś sprawdź Swoje Auto
Zapraszamy wszystkich użytkowników marki Skoda
na promocyjny przegląd „Zima"
Uwaga
Specjalna oferta dla Pań „OD DRZWI DO DRZWI"
Wybierz swojego osobistego doradce serwisowego!
Szczegóły na stronie www.polmotauto.pl
R11565210W01
A jeżeli miałeś pecha i uszkodzono Twój samochód chętnie Ci pomożemy
w naszym zakładzie blacharsko – lakierniczym
Zapraszamy
Białystok, ul. Gen. St. Maczka 68 – Serwis mechaniczny tel. 85-6530600
Białystok, ul. Zabłudowska 72 – Serwis blacharsko-lakierniczy tel. 85-7419080

Mokre liście na jezdni są równie niebezpieczne jak lód. Nietrudno wpaść w poślizg.

Zmień styl jazdy jesienią

Prowadząc samochód o tej porze roku pamiętajmy: jeździmy wolniej, hamujmy wcześniej, a przed zakrętami zdejmujmy nogę z gazu.

Piotr Walczak
pwalczak@prasapodlaska.pl



Fot. Renault

Jesienią lepiej zwalniać już kilkaset metrów przed przeszkodą, światłami czy skrzyżowaniem

Woda i gnijące liście leżące na drodze mogą być dla kierowców równie niebezpieczne jak oblodzona nawierzchnia. Częstym błędem, jaki popełniają kierowcy, jest kojarzenie śliskiej nawierzchni jezdni wyłącznie z zimowym oblodzeniem i myślenie: mam dobre opony, więc mogę bezpiecznie docisnąć gaz, nawet kiedy pada.

Potrzebny jest rozsądek

– Zimą generalnie jeździmy uważniej, bo drogi są śliskie w wielu miejscach – mówi Witold Rogowski, ekspert ProfiAuto. – Woda jest bardziej zdradliwa, bo pojawia się często pomiędzy odcinkami suchej jezdni. Nagłe wpadnięcie jednym kołem w głębszą kałużę, czy na pas zgniłych, mokrych liści może ściągnąć samochód i wypadek gotowy. – Dlatego już jesienią, a nie dopiero zimą, powinniśmy zmienić nasz styl jazdy.

Przełom października i listopada to zwykle także dobry moment, by wymienić już opony na zimowe. Decyzja nie jest prosta, bo jesień jest okresem przejściowym. Właśnie teraz często będziemy mieli do czynienia z sytuacją, że rano temperatura będzie niższa niż siedem stopni (przy tej temperaturze opona letnia traci swe właściwości), a po południu przekroczy plus piętnaście (co z kolei jest bardzo niedobre dla opony zimowej).

– Z mojego doświadczenia wynika, że najlepszy moment wymiany opony to okolice pierwszego listopada. Jest to ważne także ze względu na okres świąt, w czasie którego dużo podróżujemy. Także floty firmowe zaczynają wymieniać opony zwykle w okolicy połowy października – dodaje Rogowski.

Na to zwróć szczególną uwagę

Specjalista tłumaczy, że wymieniając opony trzeba pamiętać przede wszystkim o bezpieczeństwie. Nie warto więc kupować używanych opon, a kupując nowe powinniśmy zwrócić uwagę nie tylko na wymiary, ale też na indeks prędkości. Jeśli producent samochodu zaleca indeks prędkości opon np. H (210 km/h), to dotyczy to zarówno opon letnich, jak i zimowych. Zmniejszenie tego współczynnika np. na T może skutkować problemami z uzyskaniem wypłaty z ubezpieczalni w razie wypadku.

Porady techniczne

- Opony – najlepiej wymienić je najpóźniej w okolicach pierwszego listopada (więcej o oponach czytaj w artykule niżej).
- Układ hamulcowy i zawieszenie – kiedy wymieniasz opony, poproś mechanika, by obejrzał także stan klocków hamulcowych i elementów zawieszenia (czy nie ma w nich nadmiernych luzów).
- Płyn hamulcowy – ma właściwości higroskopijne (wchłania wilgoć z otoczenia). Jesienią płyn może szybciej tracić tzw. ściśliwość, a to przekłada się na wydłużenie drogi hamowania. Kiedy ilość wilgoci w układzie przekroczy 4 proc., należy wymienić płyn.
- Światła – ich ustawienie ma jesienią większe znaczenie niż latem, bo szybciej robi się ciemno. Ustaw je tak, by nie oślepiać innych kierowców.
- Akumulator – przy niskich temperaturach traci sprawność. Jeśli widzisz, że światła przygasają, mrugają jak lampki choinkowe, spróbuj naładować akumulator. Jeśli to nie pomaga, najprawdopodobniej musisz go wymienić.
- Wycieraczki – lekceważony, ale niezwykle ważny element w okresie deszczów i błota na jezdni. Zniszczone pióra wycieraczek zamiast zbierać wodę i błoto rozmazują je tylko na szybie. Takie ograniczenie widoczności jest szczególnie niebezpieczne wieczorem. Nie kupuj najtańszych piór wycieraczek. Nawet wycieraczki znanych marek nie są bardzo drogie, ale mają zagwarantowaną dłuższą trwałość.
- Szyby – pamiętaj, że powinny być czyste zarówno na zewnątrz, jak i od wewnątrz pojazdu. Warto raz w tygodniu umyć je specjalnym płynem zapobiegającym parowaniu lub choćby zwykłym – do mycia szyb.
- Płyn w układzie chłodzenia – sprawdź u mechanika, czy zachowuje swoje właściwości. Jeśli temperatura jego zamarzania waha się w okolicach minus 15 czy minus 20 stopni Celsjusza, powinieneś go wymienić (przy okazji można także przepłukać układ). Możesz też dolać koncentratu, który spowoduje polepszenie właściwości płynu (optymalne jest uzyskanie temperatury zamarzania w okolicach minus 35-37 stopni Celsjusza).
- Uszczelki w drzwiach – warto wydmuchać z nich kurz i przesmarować (np. wazeliną techniczną). Unikniesz kłopotów z otwarciem drzwi w razie przymrozków.
- Dywaniki – jesienią i zimą lepiej używać gumowych niż materiałowych – łatwiej wylewać z nich wodę, dzięki czemu w aucie nie będzie pojawiać się para, która może potem np. zamarzać na uszczelkach drzwi i osadzać się na szybach.

Ważne jest, aby przed zmianą ogumienia sprawdzić wpierw, w jakim jest ono stanie technicznym

Opony warto pompować azotem

Przy prędkości wynoszącej 50 km/h długość drogi hamowania samochodu na oponach letnich wynosi 63 metry, podczas gdy auto na oponach zimowych potrzebuje jedynie 32 metrów. Opona zimowa zapewnia większe bezpieczeństwo jazdy i na każdym rodzaju nawierzchni jej droga hamowania jest krótsza, niż droga opony letniej w tych samych warunkach.

Ważne jest to, aby opony zimowe montować na wszystkich czterech kołach pojazdu. Zamontowanie tylko dwóch zimowych opon może poważnie zakłócić stabilność samochodu.

Właściwe dbanie o ogumienie odpowiednie użytkowanie może znacząco wydłużyć jego żywotność. Opona prawidłowo magazynowana przez rok starzeje się o tyle, co podczas trzech tygodni używania.

Sposobem wydłużania żywotności opon jest pompowanie ich azotem. W przeciwieństwie do powietrza, które powoduje kruszenie, twardnienie i zmniejszanie elastyczności opony, azot nie wpływa na zużycie warstwy butylowej i karkasu. Spowalnia także, proces starzenia się gumy, gdyż nie występuje zagrożenie wpompowywania do opony nieczystości, takich jak na przykład olej. Pompowanie azotem nie tylko wydłuża żywotność opon, ale niesie za sobą także korzyści ekonomiczne, które wynikają z ograniczenia zużycia paliwa nawet do 3 procent. Azot utrzymuje ciśnienie w oponie trzykrotnie dłużej niż powietrze i zmniejsza opór toczenia kół.

Azot jest gazem niepalnym, dzięki czemu nie występuje ryzyko pożaru w czasie pompowania opony. Co więcej, w razie potrzeby, opony uprzednio wypełnione azotem mogą bez przeszkód być dopompowane powietrzem. Zmniejszy to zalety, jakie wynikały z użycia azotu, ale nie wpłynie to na zmniejszenie bezpieczeństwa i komfortu jazdy samochodem.

(pw)



Fot. Piotr Walczak

Przechowanie opon letnich w serwisie do następnego sezonu to pewność, że będą one magazynowane w odpowiednich warunkach

reklama



GOLF 2.0 1.3B+gaz (1994) srebrny, stan db, 1.200 zł, ok.Janowa. 509-633-046.

GOLF 3 1.9D (1993) stan bdb, 3d, 6.700 zł, Augustów. 693-146-789, (87)644-55-37.

GOLF I 1.1B+g (1977) brak opłat, 700 zł, ok.Raczek. 722-107-981 po 16.

GOLF II 1,3B (1991) 181.000km, stan bdb, 2.100 zł, Białystok. 500-824-582.

GOLF II 1,3B+G (1990) 2.000 zł, ok.Raczek. 518-815-946.

GOLF II 1,6 TD (1991) terenowy cantry, 4x4, orurowany, 8.500 zł, ok.Olecka. 509-415-920.

GOLF II 1,6D (1988) 1.200 zł, Czarna Białostocka. 515-743-010.

GOLF II 1,6GTD (1990) 80KM, 280.000km, radio, 3.000 zł, gm.Czyżew Osada. 691-053-212.

GOLF II 1,8GT+G (1994) stan bd, wspomaganie, el.szyberdach, alufelgi, c.z, 5.000 zł. 518-505-739.

GOLF II 1.6B (1991) hak, c.zamek, 4-drzwiowy, I-właściciel, 2 komplety kół, 3.000 zł, Łomża. 514-164-161.

GOLF II 1.6B+G (1991) 5-drzwiowy, wspomaganie, OC na rok, 4.100 zł, gm.Siemiatycze. (85)655-01-18 po 16.00.

GOLF II 1.6D (1986) granatowy, ubezpieczony, alufelgi, stan dobry. 1.500 zł, ok.Suwałk. 603-505-439.

GOLF II 1.6D (1988) 5-drzwiowy, 2.000 zł. 601-393-657.

GOLF II 1.6D (1991) 3-drzwiowy, R14 stan bdb, koła zimowe, OC, st.bdb, 4.300 zł, Brańsk. 510-723-204.

GOLF II 1.8B (1990) 4-drzwiowy, szyberdach, c.zamek, 1.800 zł, ok.Suwałk. 788-756-911.

GOLF II, 1.6B+gaz (1988) radio, wymieniony rozrząd, hak, 2.500 zł, ok.Suwałk. 502-920-865.

GOLF II, 1.6TD (1991) 80KM, stan bdb, granat, 3-drzwi, alarm+ c.zamek, szyberdach, hak, 3.200 zł, Boguty. 510-872-160.

GOLF III 1,4B (1992) st.bdb, 2.500 zł, Ełk. 607-900-909.

GOLF III 1,4Kat (1994) 5.300 zł, Czarna Białostocka. 507-963-440.

GOLF III 1,6 b (1994) 3-drzwiowy, stan bdb, 3.700 zł, Szczuczyn. 507-121-177.

GOLF III 1,6B (1994) 2xpp, abs, el.szyberdach, kpl.opon zimowych, 5.200 zł, Suwałki. 790-280-578 po 16.00.

GOLF III 1,6B (1996) 5-drzwiowy, szyberdach, 2xpp, c.z, hak, opony zimowe, 5.500 zł, Szepietowo. 721-324-563.

GOLF III 1,6B +gaz (1995) hatchback, 5-drzwiowy, srebrny metalik, wspomaganie, c.zamek, klimatyzacja, 6.700 zł, Boguty. 510-403-567.

GOLF III 1,8B (1998) 75KM, abs, szyberdach, c.z, alarm, przyciemniane szyby, 9.200 zł, gm.Ciechanowiec. (86)277-19-10.

GOLF III 1,8GT+G (1994) 3-drzwiowy, czarny, stan bd, el.szyberdach, alufelgi, c.z, tarcze przód, tył, 4.700 zł. 721-343-853.

GOLF III 1,8GT+G (1994) zadbany, el.szyberdach, alufelgi, c.z, tarcze tył, przód, sportowe zawieszenie, 4.700 zł. 512-964-528.

GOLF III 1,9 D (1993) 4.500 zł, Łomża. 512-132-316.

GOLF III 1,9 TD (1992) 5-drzwiowy, 5.200 zł, Suwałki. 514-093-848.

GOLF III 1,9 TD (1993) stan techniczny bdb, 5.500 zł, Łapy. 501-015-929.

GOLF III 1,9 TDI 90 KM (1994) klimatyzacja, wspomaganie, el.szyby, szyberdach, 7.500 zł, Augustów. 665-729-099.

GOLF III 1,9D (1993) 4.100 zł, Choroszcz. 513-661-804.

GOLF III 1,9D (1997) 2xpp, c.z, szyberdach, 5.800 zł, Ciechanowiec. 609-453-469.

GOLF III 1,9D (1997) biały, kombi, alufelgi, szyberdach, c.zamek, wspomaganie, 5.000 zł, Giżycko. 509-088-104.

GOLF III 1.4B (1992) 3.200 zł, Sokółka. 507-123-646.

GOLF III 1.4B (1992) 5-drzwiowy, czerwony, 3.300 zł, Zambrów. 505-357-002.

GOLF III 1.4B (1996) IIwł, granatowy, po remoncie silnika i zawieszenia, 5.500 zł, Augustów. 518-200-217.

GOLF III 1.4B+gaz (1993), 2.800 zł. 798-879-111.

GOLF III 1.6B (1997) wspomaganie, I wł, 2xairbag, radio, stan bdb, 6.900 zł, B-stok. 506-085-995.

GOLF III 1.6B+G (1997) stan bdb, c.zamek, alarm, 2.100 zł, gm.Czyżew. 503-913-953, po 15.

GOLF III 1.8B (1993) e.szyby, e.lusterka, szyberdach, czerwony, stan bdb, 4.000 zł, gm.Wiżajny. 518-605-908.

GOLF III 1.8B (1993) niebieski, 4.500 zł, Suwałki. 504-419-928.

GOLF III 1.8B+G (1993) kombi, alufelgi, stan db, szyberdach, 3.900 zł, Suwałki. 513-225-334.

GOLF III 1.9D (1992) st.bdb, 4.500 zł lub zamiana na Quada, gm.Sztabin. 511-124-174.

GOLF III 1.9D (1993) klimatyzacja, el.szyby, lusterka, 5.300 zł, Augustów. 512-277-874.

GOLF III 1.9D (1994) kombi, niebieski metalik, wspomaganie, pełna elektryka, sprawny, 4.400 zł, Białystok. 530-357-081.

GOLF III 1.9D (1994) kombi, niebieski, oszczędny, radio, wspomaganie, c. zamek, sprawny, 4.300 zł, Białystok. 530-779-701.

GOLF III 1.9TD (1993) 5-drzwiowy, szyberdach, 2 kpl kół , 2xairbag, 9.500 zł, Dąbrowa B-stocka. 512-532-055.

GOLF III 1.9TD (1993) 5-drzwiowy, zadbany, 6.400 zł, Suwałki. 507-126-386.

GOLF III 1.9TD (1993) elektryka, stan db, 250.000km, 4.700 zł, Hajnówka. 504-690-057.

GOLF III 1.9TD (1995) czerwony, 7.000 zł, gm.Drohiczyn. (85)655-12-42.

GOLF III 1.9TD (1998) kombi, granatowy, alufelgi, 7.900 zł, Wys.Maz. 501-671-662.

GOLF III 1.9TDI (1993) 4-drzwiowy, 5.100 zł, ok.Suwałk. 516-223-512.

GOLF III 1.9TDI (1995) alufelgi, 2xairbag, szyberdach, stan bdb, 7.900 zł, Sokoły. 785-538-791.

GOLF III 1.9TDI (1997) koła zimowe, alufelgi, 9.700 zł, Białystok. 53-630-140.

GOLF III kombi 1,9TD (1997) po wymianie rozrządu, klimatyzacja, poduszki, ABS, 9.000 zł, Białystok. 504-660-863.

GOLF III, 1.4B (1993) 3-drzwi, biały, 2.700 zł, Siemiatycze. 607-946-651.

GOLF III, 1.4B (1995) wspomaganie, alufelgi, 2xpp, alarm, c.zamek, 5.200 zł, Ełk. 886-457-184.

GOLF III, 1.6+g (1994) 5-drzwiowy, 5.500 zł, Białystok. 888-420-546.

GOLF III, 1.6B (1996) klimatyzacja, 5.500 zł, Suwałki. 509-688-382.

GOLF III, 1.8B+G (1992) 3-drzwiowy, granatowy, 4.000 zł, Hajnówka. 509-366-708.

GOLF III, 1.8B+gaz (1992) 3-drzwi, bordo, stan bdb, 4.200 zł, Jaświły. 518-744-404.

GOLF III, 1.9SDI (1996) kombi, biały, 208 tys/km, airbag, ABS, autoalarm, 5.900 zł, Suwałki. 600-270-188.

GOLF III, 1.9TD (1993) 2x kpl kół lato-zima, szyberdach, c.zamek, 8.500 zł, Dąbrowa B-stocka. 517-456-802.

GOLF III, 1.9TD (1995) 3.300 zł, Siemiatycze. 507-984-265.

GOLF III, 1.9TDI (1995) granatowy, 3-drzwiowy, alarm, el.szyby, lusterka, 5.600 zł, Olecko. (87)523-94-29.

GOLF IV 1,4 16V (1998) pełna elektryka, 10.000 zł, Suwałki. 507-053-209.

GOLF IV 1,4B (1999) 2xpp, c.zamek, alarm, 12.000 zł, Suwałki. 693-797-713.

GOLF IV 1,6B (2000) kombi, klimatronic, elektryka, 4xpp, abs, 13.500 zł, Zambrów. 507-064-147.

GOLF IV 1,6SR+LPG (1998) 101KM, stan bdb, abs, alufelgi, granatowy, 11.000 zł, Białystok. 508-518-570.

GOLF IV 1,9 TDI (1998) 5-drzwiowy, klimatyzacja, alufelgi, poduszki, I wł. 13.900 zł, ok.Białegostoku. 696-087-866.

GOLF IV 1,9 TDI (2000) 5-drzwiowy, ABS, 4 poduszki, c.zamek, alufelgi, 14.800 zł, Sokoły. 502-182-413.

GOLF IV 1,9SDI (1999) czarna perła, 5-drzwiowy, 12.800 zł, Kolno. 502-872-667.

GOLF IV 1,9TDi (1999) Augustów, 17.500 zł lub zamienię na inny, nowszy. 697-651-264.

GOLF IV 1,9TDI (2001/02) 110KM, klimatronic, 5-drzwiowy, stan bdb, 21.000 zł, Sokółka. 502-087-212.

GOLF IV 1.4B 16V (1998/99) ABS, hak, alarm, alufelgi, czerwony, 5-dzwiowy, 11.200 zł, Białystok. 504-345-904.

GOLF IV 1.4B 16V (1999) 75KM, klimatyzacja, 4xpp, szyberdach, c.zamek, 13.200 zł, Czarna B-stocka. 663-749-403.

GOLF IV 1.6 (1999) 5-drzwiowy, klimatronik, elektryka, bezwypadkowy, serwisowany, 15.000 zł, gm.Bakałarzewo. 508-115-369.

GOLF IV 1.6B (1999) hatchback, pełna elektryka, srebrny metalik, 15.500 zł, B-stok. 606-618-806.

GOLF IV 1.9SDI (1998) ABS, radio, klimatyzacja, 4xairbag, książka serwisowa, 12.600 zł, Dabrowa B-stocka. 609-052-139.

GOLF IV 1.9SDI (2000) kombi, ESP, airbag, relingi, podgrzewane fotele, 14.000 zł, Białystok. 511-778-870.

GOLF IV 1.9TDi (1998) 5-drzwiowy, klimatronik, szyberdach, 12.500 zł, ok.Pisza. 501-325-166.

GOLF IV 1.9TDI (1998) hak, alufelgi, c.zamek, e.szyby, abs, wspomaganie, 4xpp, 13.900 zł, Łomża. 500-135-726.

GOLF IV 1.9TDI (2000) kombi, 17.700 zł, ok.Sejn. 695-763-433.

GOLF IV 1.9TDi (2000) zielony, 5-drzwiowy, klimatronik, komputer, hak, zadbany, 17.400 zł, Olecko. 506-545-733.

GOLF IV 1.9TDI (2001) 110KM, el.szyby, lusterka, 4xpp, klimatronik, bezwypadkowy, 16.500 zł, Suwałki. 517-950-045.

GOLF IV 2,0B (2000) alufelgi, 4xpp, klimatyzacja, 12.700 zł, Krasnopol. 507-207-288.

GOLF IV High Line, 1.6B (1998) klimatyzacja, podgrzewane fotele, pełna elektryka, siedzenia kubełkowe, 12.900 zł, B-stok. 607-112-009.

GOLF IV kombi 1.9TDi (2004), klimatronic, elektryka, ESP, 23.000 zł, Augustów. 504-453-741.

GOLF IV kombi, 1.9TDI (2001) 110KM, el.szyby, lusterka, ABS, alufelgi, klimatyzacja, 19.500 zł, Ostrołęka. 601-375-110.

GOLF IV, 1.4 16V (1999) I-wł, bardzo zadbany, 135.000km, 13.700 zł, Zambrów. 660-465-389.

GOLF IV, 1.4B (1998 XII) 72 tyś/km, 5-drzwi, srebrny, stan bdb, 11.700 zł, ok.Łomży. 514-956-684.

GOLF IV, 1.6B+G (1998) czarny, alufelgi, koła zimowe, 10.000 zł, ok.Suwałk. 504-065-614.

GOLF IV, 1.9TDI (1999) lekko uszkodzony błotnik, biały, 15.000 zł, do uzg, Zambrów. 501-683-065.

GOLF IV, 1.9TDI (2000) 110KM, 5-drzwi, klimatyzacja, elektryka, bordo metalik, 17.500 zł. 696-216-495.

GOLF IV, 1.9TDI (2000) 115KM, 3-drzwi, 12.900 zł, do uzg, Turośń Kościelna. 500-661-269.

GOLF IV, 1.9TDI (2000) automat, kombi, pełna opcja prócz skóry, 16.000 zł, gm.Wieliczki. 783-816-209.

GOLF IV, 1.9TDI (2000) granat, 3-drzwi, c.zamek, ABS, 190 tyś/km, stan bdb, 13.000 zł, Czyżew. 692-400-232.

GOLF V 1.9TDI (2005) 5-drzwiowy, jasny środek, 150.000km, książka serwisowa, stan bdb, 29.800 zł, Białystok. 889-674-066.

GOLF VI 1.9TDI (2000) 110KM, 5-drzwiowy, stan bdb, klimatyzacja, elektryka, 16.500 zł, B-stok. 696-216-495.

JETTA 1,3 b +gaz (1990) niebieski, stan bdb, alufelgi, szyberdach, hak, 5.300 zł, gm.Brańsk. 693-083-148.

JETTA 1,6D (1986) stan db, 2.000 zł, gm.Wiżajny. 600-221-060.

JETTA 1.6B+g (1992) wspomaganie kierownicy, c.zamek, czerowny, st.bdb, 2.600 zł, Grajewo. 514-704-665.

LT 2.5D (1997) 102KM, długi, 12.000 zł lub zamienię na osobowy, Ełk. 501-450-990.

LT 35 2,4 D (1989) 5.000 zł. 668-992-831..

LT 35, 2.5TDI (2003) max, 32.000 zł, Augustów. 511-555-210.

LT 45 2,4D (1992) skrzyniowy, 11.300 zł, Suwałki. 505-660-751.

LT28 2.4D (1992) przedłużany, wspomaganie, st.db, 7.500 zł, ok.Zambrowa. 794-141-723.

LT-28, 2.5TDI (2000) przedłużony, podwyższony, 24.000 zł, Grajewo. 606-761-043.

LT31, 2.3D (1993) podwójna kabina, paka 4m, 3.5t, OC, przegląd 27.04.2011, 7.000 zł, B-stok. 883-443-168.

LT31, 2.3D (1993) podwójna kabina, paka 4m, 3.5t, OC, przegląd 27.04.2011, 7.000 zł, B-stok. 883-443-168.

LT35 (1991) skrzyniowy, na bliźniakach, 10.500 zł, ok.Łomży. 514-743-670.

LT-35 2.4D (1989) laweta, 15.000 zł, lub zamiana na inny, Hajnówka. 606-505-131.

LT35 średniak 2,5D (grudzień 2002) 130KM, 260.000km, st.bdb, kpl opon zimowych, 26.000 zł, Augustów. 606-893-602.

LUPO 1,7 SDI (2002) Iwł, wspomaganie, poduszka, b.ekonomiczny, 150tyś/km, 11.900 zł. 503-447-663..

LUPO 1,7 SDI (2005) ABS, ESP, poduszki, wspomaganie. 15.200 zł, 602-612-046..

LUPO 1.4 MPI (2002) 97.000 km, srebrny metalik, serwisowany, kpl.opon zimowych, 12.500 zł, Choroszcz. 795-586-822.

LUPO 1.7SDI (2003) czarny, klimatyzacja, el.szyby, el.lusterka, abs, 12.800 zł, Suwałki. 511-864-148.

LUPO, 1.4 (2002) ABS, klimatyzacja, c.zamek, wspomaganie, srebrny metalik, 13.800 zł, Sokółka. 507-692-847.

LUPO, 1.7SDI (2003) Iwł. bezwypadkowy, ks. serwisowa, st. bdb, 12.900 zł, Suwałki. 507-590-701.

MULTIVAN 2,4D (1994) st.bdb, 16.500 zł, lub zamiana na tańszy, ok.Augustowa. 888-279-310.

MULTIVAN, 1.9D (1988/95) 2 kpl kół, 2.500 zł, Raczki. 504-742-154.

NEW beetle 1.9TDI (1999) stan idealny, serwis, 174 tyś/km, 17.300 zł, gm.Suwałki. 880-087-555.

PASSAT 1,6 D (1985) stan db, 2.000 zł, gm.Jasionówka. 504-694-530.

PASSAT 1,8 b (1998) kombi, wiśniowy metalik, klimatyzacja, ABS, 4 poduszki, 10.900 zł, Ostrów Maz. 608-416-048.

PASSAT 1,8 b +gaz (1991) stan bdb, 2.500 zł, Grajewo. 518-878-473.

PASSAT 1,8B (1994) czarny metalik, wspomaganie, 2xpp, c.z, alufelgi, 6.200 zł, Ełk. 531-918-750.

PASSAT 1,8B +gaz sekwencja 16V (1990) 2.500 zł, gm.Szumowo. 510-857-528.

PASSAT 1,9 D (1990) sedan, czarny, 2.500 zł, gm.Wiżajny. 606-958-570.

PASSAT 1,9 TDI (1994) kombi, ciemna zieleń, 6.500 zł, Wasilków. 603-691-137.

PASSAT 1,9 TDI (1997) sedan, automat, granatowy metalik, 10.500 zł, Mońki. 509-682-532.

PASSAT 1,9 TDI (1997) zielony metalik, 14.300 zł, ok.Augustowa. (87)641-93-39.

PASSAT 1,9 TDI (2001) pełna elektryka, klimatronic, alufelgi, ESP, 23.500 zł, ok.Kolna. 513-952-914.

PASSAT 1,9 TDI (2003) 130KM, granatowy, 6 poduszek, ABS, EESP, skóra, 19.900 zł, Lipsk. 665-824-701.

PASSAT 1,9 TDI 110 KM (1997) stan bdb, 13.800 zł, Sokółka. 513-540-025.

PASSAT 1,9CDI (2004) 130KM, 6-biegowa skrzynia, nawigacja, 29.000 zł, gm.Nowe Piekuty. 798-722-931.

PASSAT 1,9D (1992) stan bdb, 6.000 zł, Białystok. 662-648-656.

PASSAT 1,9TD (1995) wspomaganie, klimatyzacja, 2xpp, abs, stan db, 6.200 zł, Ełk. 693-023-964.

PASSAT 1,9TDI (12003) 130KM, pełna opcja bez skóry, 26.000 zł, Zambrów. 606-242-874.

PASSAT 1,9TDI (1996) 10.800 zł, Sokółka. 501-856-108.

PASSAT 1,9TDI (1997) sedan, srebrny metalik, klimatronic, 9.500 zł, ok.Dąbrowy Białostockiej. 696-993-973.

PASSAT 1,9TDI (1998) czarny, kombi, 10.500 zł, gm.Poświętne. 660-251-660.

PASSAT 1,9TDI (1998) srebrny, klimatyzacja, el.szyby, lusterka, 15.600 zł, Łomża. 798-306-771.

PASSAT 1,9TDI (1999) 110KM, lekko uszkodzony, 10.700 zł, Mońki. 514-232-048.

PASSAT 1,9TDI (2000) sedan, Iwł, bezwypadkowy, książka, klimatronic, granatowy, stan bdb, 16.900 zł, Suwałki. 507-590-701.

PASSAT 1,9TDI (2000) stan bdb, 17.800 zł, Łomża. 600-509-522.

PASSAT 1,9TDI (2001) 130KM, pełne wyposażenie, 21.500 zł, Gołdap. 510-083-693.

PASSAT 1,9TDI sedan (2000) klimatronik, elektryka, 4xpp, radio, 18.700 zł, gm.Brańsk. 721-617-095.

PASSAT 1.6B (1998) zielony metalic, klimatronic, pełna elektryka, 4xpp, 12.900 zł, Ostrów Maz. 608-416-048.

PASSAT 1.6B (1999) 101KM, stan bdb, po wymianie zawieszenia, 12.300 zł, ok.Suwałk. 721-421-002.

PASSAT 1.6TD (1990) 3.200 zł, Białystok. 506-523-841.

PASSAT 1.8 (1994) sedan, 5.500 zł, Łomża. 662-335-739.

PASSAT 1.8 (1996) 4.500 zł, Stawiski. 885-020-656.

PASSAT 1.8 20 V (1997) 10.900 zł, Białystok. 606-423-999.

PASSAT 1.8B (1991) combi, st.db, 2.400 zł, Suwałki. 512-089-629.

PASSAT 1.8B (1993) kombi, 210.000km, stan bdb, 4.000 zł, Sejny. 600-646-512.

PASSAT 1.8B (1994) sedan, czarny metalik, 2xpp, wspomaganie, alufelgi, 6.100 zł, Ełk. 531-711-502.

PASSAT 1.8B+G (1988) hak, alufelgi, sedan, st.bdb, po wymianach, 2.950 zł, Suwałki. 518-122-181.

PASSAT 1.8B+g (1990) 2.500 zł, Szumowo. 608-196-258.

PASSAT 1.8B+gaz (1996) klimatyzacja, elektryka,abs, wspomaganie, opony zimowe, 2xpp, 7.200 zł, Mońki. 506-155-321.

PASSAT 1.9D (1991) kombi, srebrny metalik, alufelgi, koła zimowe, abs, relingi, 2.500 zł, Tykocin. 696-640-640.

PASSAT 1.9D (1992) stan bdb, grafit metalik, 3.000 zł, ok.Augustowa. 694-068-437.

PASSAT 1.9D (1993) kombi, szyberdach, wspomaganie, zielone fotele, stan bdb, 3.400 zł, Białystok. 792-028-155.

PASSAT 1.9D (2005) pełna opcja, nawigacja, 29.000 zł, B-stok. 692-341-019.

PASSAT 1.9TD (1994) 23.000km, 7.000 zł, ok.Augustowa. 509-196-835.

PASSAT 1.9TD (1996) sedan, 6.200 zł, Grajewo. 502-644-411.

PASSAT 1.9TD (2000) 6-biegowy, pełna opcja bez skóry, 19.000 zł, B-stok. 609-128-633.

PASSAT 1.9TDI (1994) kombi, czarny, hak, szyberdach, elektryka, 7.000 zł, Kleosin. 604-083-032.

PASSAT 1.9TDI (1995) kombi, zadbany, 8.800 zł, Augustów. 604-695-780.

PASSAT 1.9TDi (1995), kombi, 2x airbag, ABS, c. zamek, szyberdach, 5.000 zł, ok. Ełku. 502-655-651.

PASSAT 1.9TDI (1997) 90KM, elektryka, szyberdach, hak, granatowy metalik, 11.500 zł, Grajewo. 607-603-642.

PASSAT 1.9TDI (1998) elektryka, abs, szyberdach, 2pp, stan bdb, czarny, 14.900 zł, Białystok. 667-188-617.

PASSAT 1.9TDI (1998) kombi, srebrny, 110KM, II-właściciel, 14.000 zł, Białystok. 506-527-981.

PASSAT 1.9TDI (1999) elektryka, 115KM, airbag, ABS, klimatronic, alufelgi, szyberdach, 19.000 zł, Bielsk Podlaski. 606-441-735.

PASSAT 1.9TDI (2000) 19.000 zł, lub zamienię na droższy, Białystok. 886-619-240.

PASSAT 1.9TDI (2000) kombi, 116KM, klimatyzacja, e.szyby, e.lusterka, alufelgi, asr, 16.300 zł, gm.Dąbrowa Białostocka. 505-661-360.

PASSAT 1.9TDI (2000) sedan, 18.500 zł, Sokółka. 508-050-122.

PASSAT 1.9TDI (2001) 131KM, 20.100 zł, Augustów. 516-413-222.

PASSAT 1.9TDI (2001) kombi, klimatronic, elektryka, 20.800 zł, Augustów. 507-275-758.

PASSAT 1.9TDI (2001) kombi, st.bdb, 21.300 zł, Suwałki. 723-509-514.

PASSAT 1.9TDI (2001) sedan, szary metalik, klimatyzacja, alufelgi, 25.900 zł, Łomża. 506-467-366.

PASSAT 1.9TDi (2002) automat, sedan, czarny, 27.500 zł, Białystok. 503-504-063.

PASSAT 1.9TDI (2002) combi, 130KM, st.bdb, klimatronik, elektryka, komputer, 20.800 zł, B-stok. 514-725-402.

PASSAT 1.9TDI (2004) kombi, klimatronik, 29.000 zł, Mońki. 509-634-041.

PASSAT 1.9TDI, 130KM (2000) 8xpp, skóra, skrzynia 6biegowa, sedan, 22.000 zł, gm.Puńsk. 510-241-055.

PASSAT 2,0B (2000) 14.500 zł, Zambrów. 511-928-792.

PASSAT 2,5D (2001) granatowy, kombi, pełne wyposażenie, 21.000 zł, Białystok. 504-170-999.

PASSAT 2,8 b +gaz (2002) quatro, pełna opcja, 23.000 zł, Perlejewo. 785-047-596

PASSAT 2.0B +gaz (1992) st.db, 3.500 zł, pow.Zambrów. 600-981-616.

PASSAT 2.0B+G (1994) 160 tys/km, pełna opcja, 8.500 zł. 504-444-966..

PASSAT 2.0TDI (2006) klimatronik, 12xpp, nawigacja, wersja comfort line, 130.000km, sedan, 46.000 zł, Białystok. 692-140-522.

PASSAT 2.8 V6 (1998) gaz sekwencja, kombi, beżowa skóra, napęd 4x4, 13.600 zł, Białystok. 600-019-128.

PASSAT B3 1,8B+G (1991) kombi, 4.000 zł, Suwałki. 600-712-099.

PASSAT B3 1.6B+G (1989) czarny, alufelgi, uszkodzony, 1.500 zł, Czarna B-stocka. 508-111-548.

PASSAT B3 1.6D (1991) stan db, 2.900 zł, gm.Korycin. 509-618-999.

PASSAT B3 1.8B +g (1993) 3.500 zł, lub zamienię na mały, do 1,3B, Ełk. 506-784-741.

PASSAT B3 2,0B 16V (1992) klimatyzacja, el.szyby, skóra, abs, c.z, 2xpp, 4.800 zł, ok.Kolna. 519-168-100.

PASSAT B3 2.8 VR6 (1992) stan db, bezwypadkowy, pełna elektryka, 3.200, Suwałki. 698-620-990.

PASSAT B4 1.8B (XII 1995) c.zamek, 2xpp, ABS, ciemna zieleń, 6.200 zł, Gołdap. 665-388-551.

PASSAT B4 1.9TD (1994) kombi, 2xpp, czarny, garażowany, hak, 6.500 zł, gm.Krypno. (85)716-93-87.

PASSAT B4 1.9TD (1996) combi, el.szyby, lusterka, podgrzewane siedzenia, ABS, klimatyzacja, 9.000 zł, gm.Augustów. 697-756-286.

PASSAT B4 1.9TDI (1995) 90 KM, klimatyzacja, el.szyby, skóra, hak, 7.500 zł, Białystok. 508-344-132, 695-037-555.

PASSAT B4 1.9TDI (1995) kombi, 90KM, 5.500 zł, Białystok. 607-672-382.

PASSAT B4 1.9TDI (1995) po wypadku, 3.000 zł, gm.Augustów. 663-364-007.

PASSAT B4 2,0B+G (1994) kombi, abs, wspomaganie, c.z, 2xkpl.kół, 4.300 zł, ok.Zambrowa. 511-285-423.

PASSAT B4 combi 1.9TD (1994) wspomaganie, el.szyby, hak, klimatyzacja, alufelgi, 7.000 zł, B-stok. 608-191-669.

PASSAT B4 kombi 1,9 TDI 110 KM (1996) zielony, pełna opcja, 8.900 zł, Boćki. 796-123-411.

PASSAT B4, 1.9TDI (1994) kpl opon zimowych, 6.700 zł, ok.Turośni Kościelnej. 606-783-019.

PASSAT B4, 1.9TDI (1996) kombi, elektryka, szyberdach, ABS, podgrzewane przednie fotele, 5.800 zł, Zambrów. 500-895-134.

PASSAT B4, 2.0B (1996) stan bdb, 6.200 zł, gm.Czarna Białostocka. 504-362-332

PASSAT B5 1,8 b +gaz sekwencja (1997) w oryginale, bezwypadkowy, 10.900 zł, ok.Czyżewa. 513-301-551.

PASSAT B5 1,8B +gaz (1996) 2xpp, ABS, hak, blokada skrzyni biegów, immobilizer, 10.900 zł, Suwałki. 512-089-629.

PASSAT B5 1,8B 20V (1998) kombi, na części, 1.000 zł, ok.Suwałk. 500-091-010.

PASSAT B5 1,9 TDI (1997) sedan, c.zamek, wspomaganie, el.szyby, lusterka, alufelgi, 11.500 zł, ok.Białegostoku. 889-322-623.

PASSAT B5 1,9TDI (1997) srebrny, 13.800 zł, Czarna Białostocka. 507-963-440.

PASSAT B5 1.6B (1998) 12.000 zł, Grajewo. 605-945-776.

PASSAT B5 1.9TD (1997) 90KM, hak, el.szyby, ABS, 11.900 zł, Grajewo. 790-363-705.

PASSAT B5 1.9TDI (1998) kombi, czerwony, automat, klimatronik, 4xairbag, 208.000km, zadbany, 13.600 zł, Białystok. 600-019-128.

PASSAT B5 1.9TDi (2005) kombi, 130KM, czarny metalik, pełna opcja, 260.000km, 31.200 zł, Augustów. 661-066-688.

PASSAT B5 FL kombi, 1.9TDI (2003) 130KM, bogate wyposażenie, 25.500 zł, B-stok. 505-926-614.

PASSAT B5 FL, 1.9TDI (2003) 130KM, bogate wyposażenie, 24.500 zł, ok.Łap. 505-926-614, 505-283-163.

PASSAT B5, 1.6B (1997/98) klimatronic, elektryka, nie wymaga wkładu finansowego, 13.500 zł, Wys.Maz. 668-178-073 po 17.

PASSAT B5, 1.8B+gaz (1998) granat, 11.500 zł, Sejny. 693-409-111.

PASSAT B5, 1.8TB+G sekwencja (2000) 14.500 zł, Mońki. 666-200-891.

PASSAT B5, 1.9TDI (1996/XII) stan bdb, 12.000 zł, gm.Wąsosz. 510-366-695.

PASSAT B5, 1.9TDI (1997), 90KM, stan bdb, 10.500 zł, Kulesze Kośc. 506-440-430.

PASSAT B5, 1.9TDI (1999) 110KM, 17.700 zł, Pisz. 600-883-082.

PASSAT B6 1.9TDI (2006) czarny, bezwypadkowy, 149.000km, serwisowany, 41.900 zł, Zambrów. 608-121-877.

PASSAT B6, 2.0TDI (2006) 46.000 zł, Łapy. 512-038-083.

PASSAT combi 1,9TD (1995) niebieski metalik, 2xpp, ABS, c.zamek, 7.500 zł, Ełk. 505-046-220.

PASSAT combi 1,9TDI (2003) 101KM, klimatronik, 23.800 zł, Zabłudów. 508-150-900.

PASSAT combi 2.0B +gaz (1991) automat, 2.600 zł, B-stok. 606-669-773.

PASSAT D5 1.9TDI (1997) klimatyzacja, elektryka, alufelgi, hak, 12.500 zł, Suchowola. 601-733-247.

PASSAT kombi 1,8 b +gaz (1993) hak, szyberdach, zimówki, stan bdb, 3.500 zł, gm.Jasionówka. 510-434-274.

PASSAT kombi 1,9 TD (200/03) garażowany, stan bdb, bogate wyposażenie, 20.600 zł, Suwałki. 504-050-127.

PASSAT kombi 1,9TDI (1995) centralny zamek, ABS, wspomaganie, el.szyberdach, klimatyzacja, 2xpp, 7.900 zł, Suwałki. 795-601-087.

PASSAT kombi 1.9TDI (2000), zielony metalik, stan bdb, 15.900 zł, ok.Suwałk. 723-509-514.

PASSAT kombi, 1.8B+gaz (1991) 2.500 zł, gm.Juchnowiec. (85)719-52-66.

PASSAT kombi, 1.8TB+gaz sekwencja (1997) stan bdb, 11.000 zł, do uzg, Augustów. 513-165-584.

PASSAT kombi, 1.9D (1992) wspomaganie, hak, relingi, szyberdach, 2.950 zł, B-stok. 530-191-960.

PASSAT kombi, 1.9D (1994) hak, szary, 8.000 zł, Hajnówka. 796-067-730.

PASSAT kombi, 1.9TD (1995) 5.300 zł, lub zamienię na Berlingo, gm.Siemiatycze. 507-606-676.

PASSAT kombi, 1.9TD (1998) srebrny, 240 tyś/km, 4xpp, 8 głośników, tempomatr, klimatyzacja, 14.000 zł, gm.Sztabin. 695-753-328.

PASSAT kombi, 1.9TDI (1997) pełne wyposażenie, 11.500 zł, gm.Piątnica. 507-347-008.

PASSAT kombi, 1.9TDI (1998) 110KM, klimatronik, 15.000 zł. (85)711-47-75, 604-241-572.

PASSAT kombi, 1.9TDI (1999) klimatronik, stan bdb, 15.900 zł, Sokółka. 504-155-449.

PASSAT kombi, 1.9TDI (2001) bogate wyposażenie, 22.000 zł, B-stok. 507-359-444.

PASSAT kombi, 2.0B (1996) klimatyzacja, elektryka, 2.800 zł, ok.Augustowa. 507-470-584.

PASSAT Pacific 1.9TDI (1996) 110KM, kombi, el.szyby, lusterka, hak, bordo, 8.300 zł, Białystok. 664-762-277.

PASSAT sedan 1.9TDI (2003) 26.800 zł, B-stok. 508-007-222.

PASSAT, 1.9D (1993) sedan, 2.000 zł, Mońki. 692-725-649, (85)716-34-65.

PASSAT, 1.9TDI (1992) sedan, hak, szyberdach, stan db, 3.200 zł, B-stok. 784-325-571.

PASSAT, 1.9TDI (1995) klimatronik,, elek, wspomaganie, abs, 5.800 zł, Sokółka. 507-692-847..

PASSAT, 1.9TDI (1998) sedan, 110KM, klimatronik, pełna opcja, błękit metalik, stan bdb, 16.200 zł, Augustów. 607-453-388.

PASSAT, 1.9TDI (1999 XII) sedan, 115KM, klimatronik, alufelgi, ASP, 18.600 zł, Augustów. (87)644-92-02.

PASSAT, 1.9TDI (2000) 115KM, bogate wyposażenie, stan bdb, 18.200 zł, Sejny. 662-245-550.

PASSAT, 1.9TDI (2000) model 2001, 20.400 zł. (85)711-47-75, 604-241-572.

PASSAT, 1.9TDI (2002) kombi, srebrny, c.zamek, klimatyzacja, airbag, ESP, gruba welurowa tapicerka, alufelgi, 22.500 zł, B-stok. 511-778-870.

PASSAT, kombi, 1.9D (1993) szyberdach, wspomaganie, tuning, stan db, 3.900 zł, B-stok. 601-565-068.

POLO 1,3 b (1995) 190.000km, 4.500 zł, Łapy. 514-550-906.

POLO 1,4 b (1997) 5-drzwiowy, 6.500 zł, Łomża. 512-132-316.

POLO 1,4 TDI (2000) 5-drzwiowy, srebrny metalik, 13.900 zł, Białystok. 601-568-926.

POLO 1,4 TDI (2002) 4-drzwiowy, 17.000 zł, Rutki. 503-080-355, 501-584-090.

POLO 1,4TDI (2003) 5-drzwiowy, komputer, klimatyzacja, el.szyby, lusterka, 4xpp, wspomaganie, c.zamek, 19.500 zł, Hajnówka. 604-113-982.

POLO 1,4TDI (2004) 5-drzwiowy, klim

TRANSPORTER, 1.9TDI (1996) I-wł, st.bdb, 12.900 zł, Białystok. 507-022-423.
TRANSPORTER, 2.4D (1997) przedłużony, 304 tys/km, książka serwisowa, nowy rozrząd, 11.000 zł, Niewodnica Kośc. 508-879-570.
TURAN 1,9 TDI (2004) 6-biegowy, klimatronic, komputer, hak, kpl. kół zimowych, 38.000 zł, Białystok. 604-630-885.
VENTO 1,8 b +gaz (1993) wspomaganie, el.szuberdach, alufelgi, grafitowy metalik, 4.000 zł, gm.Sidra. 506-422-152.
VENTO 1,8B (1997) srebrny metalik, immobiliser, wspomaganie, 2xpp, alufelgi, zadbany, alarm, 6.900 zł, Ełk. 531-918-750.
VENTO 1,8B +gaz (1993) 2.000 zł, gm.Nowe Piekuty. 515-399-285.
VENTO 1.9TD (1994) wspomaganie, c.zamek, alarm, el.szyberdach, 2xpp, hak, stan bdb, 6.000 zł, Grajewo. 664-899-032.
VENTO 2.0B+G (1993) c.zamek, szyberdach, hak, wiśniowy, 2.400 zł, Knyszyn. 513-569-900.
VENTO 2.0B+G GT (1992) elektryka, szyberdach, 2.900 zł, Suwałki. 511-240-320.
VENTO, 1.8B (1994) st. db. po tuningu, 2.500 zł. Olecko, 692-309-252.

❑ VOLVO

340 1,6 D (1986) stan db, hak, 1.300 zł, Giżycko. 796-910-181.
440 1.8B+gaz (1995) zielony metalik, klimatyzacja, wspomaganie, welurowe fotele, stan. bdb, Białystok, 3.750 zł. 515-509-686.
460 1,9 TD (1995) wspomaganie, el.szyby, lusterka, podgrzewane fotele, szyberdach, srebrny, 4.500 zł, Suwałki. 601-735-145.
460, 1.7B+gaz, Turbo (1995) 120KM, 2.200 zł, k.Grajewa. 601-176-033.
850 2.5b+g (1992) stan bdb, bogate wyposażenie, 3.500 zł, Białystok. 507-455-790.
940, 2.0B+gaz (1992) 2.500 zł, Zambrów. 511-928-792.
FL 6 (1995) laweta, pomoc drogowa, 24.000 zł lub zamiana, Sejny. 668-847-668.
S40 1,9TD (1997) 90KM, bogate wyposażenie, elektryka, 8.500 zł, Krynki. 512-273-909.
S40 1,9TD (1998) klimatyzacja, el.szyby, lusterka, hak, półskóra, 10.500 zł, Gołdap. 504-253-976.
S-40, 1.6D (2010) czarny, 110KM, pełna opcja, 67.000 zł, B-stok. 517-194-494.
S40, 1.8B+G sekwencja (1996) klimatyzacja, elektryka, c.zamek, alarm, radio, 7.800 zł, B-stok. 505-130-314.
S40, 1.9TD (1998) 9.500 zł, Suwałki. 798-028-803.
S60, 2.4B (2001) czarna perła, pełne wyposażenie, 19.500 zł, do uzg, Dąbrowa B-stocka. 661-928-855.
S80 2,4B (2001) 24.000 zł, Czarna Biał. 887-321-891.
V40 1,9 TD (2002) pełna opcja, 19.500 zł, Łapy. 513-582-805.
V40 1,9TD (2000) kombi, czarny metalik, pełna opcja, 13.900 zł, ok.Mastrowi Maz. 608-416-048.
V40 1,9TDI (1997) 8.200 zł, Białystiok. 663-537-284.
V40 1.8TD (1997) e.szyby, wspomaganie, alarm, 9.500 zł, Wasilków. 505-245-277.
V40 1.9D (2001) el.szyby, lusterka, alufelgi, nawigacja, immobilizer, komputer, 14.800 zł, Łapy. 517-568-862.
V40 1.9TD (1997/08) grafitowy, stan bdb, pełne wyposażenie, garażowany, bezwypadkowy, 13.900zł, Białystok. 660-499-877.
V40 1.9TD (1998) abs, klimatyzacja, skórzane fotele, centr.zamek, 211.000km, zielony, 13.900 zł, Suwałki. 509-793-437.
V40 1.9TD(1999/00) kombi, granatowy, ABS, klimatronic, elektryka, 194.000km, stan bdb, 15.400 zł, Białystok. 606-211-260.
V40 2,0TD (1997) st.bdb, 9.500 zł, Ostrówek. 602-482-203.
V40, 1.9TDI (2003) 17.900 zł, gm.Nowinka. 798-718-940.
V40, 2.0B+gaz nowy (2002) 135 tys/km, serwis, 16.800 zł, gm.Nowinka. 798-718-940.
V70 2.5TDi (1998) stan bdb, pełne wyposażenie, klimatyzacja, niewielkie wgniecenie, 13.500 zł, Białystok. 691-717-109.
V70, 2.5TDI (2000) błękit metalik, skóra, klimatyzacja, alufelgi, stan bdb, 24.000 zł, Zambrów. 501-546-320.
XC70 2,5B (2004) stan bdb, 90.000km, 42.000 zł, Białystok. 509-165-989.

❑ ŻUK

(1987)B, skrzyniowy, po remoncie, 2.000 zł; gm.Suwałki. 602-680-415.
A11 (1991) hak, plandeka, stan bdb, 2.500 zł, B-stok. 508-587-660.
A11B (1985) 700 zł, Grajewo. 722-188-607.
BLASZAK (1994) 33.000km, stan db, 2.700 zł lub zamiana na osobowy, ok.Śniadowa. 692-844-587.
BLASZAK (1996) z gazem, 1.900 zł, Knyszyn. 501-760-548..
BLASZAK 2,2B (1978) 4.000 zł, Hajnówka. (85)684-23-95 po 19.00.
CHŁODNIA, b +gaz (1995) 2.000 zł, Ełk. 792-046-138.
IZOTERMA (1993) stan bdb, zawieszenie do wymiany, 2.000 zł, Suwałki. 602-680-415.
SKRZYNIOWY (1988) stan bdb, 1.300 zł, Łapy. 606-128-783.
SKRZYNIOWY 2,2 b (1981) stan db, 1.500 zł, Białystok. 513-586-604.
WYWROTKA 2,4 +gaz (1989) 4.200 zł, ok.Ełku. 509-652-633.

❑ INNE

BAGAŻNIK samochodowy Box, 400 zł, Suwałki. 697-708-968.
BAGAŻNIK samochodowy, do różnych samochodów, 5szt, 100 zł/szt, Ełk. 665-682-280.
CADILLAC Brougham 5.7B+g (1991) limuzyna, 8-osobowy, 57.000km, 28.500 zł, Zawady, (85)714-00-62.
CADILLAC Fleetwood 5,7 b (1996) pełna opcja, oryginalny, pogrzebowy, 32.900 zł, Białystok. 790-507-291.
DAF 400 2.5D (1996) w całości lub na części, 1.200 zł, ok. Zambrowa, B-stoku. 606-419-745.
DAF 55 6,0D (1997) 180KM, kontener, winda, 6t, Małkinia, 25.000 zł. 602-579-070.
DAF skrzyniowy (1987) 3.000 zł, ok.Stawisk. 696-738-469.
DODGE Grand Caravan 3.3B (1996) pełne wyposażenie, 4.000 zł, Białystok. 604-499-516.
DODGE Ram pick-up 1500, 4,7 8V b (2003) +przyczepka do przewozu koni, 50.000 zł, Suchowola. 508-964-368.
GAZ 69, 2.1B (1965) bez silnika, stan db, 1.500 zł, Orzysz. 511-361-656.
KANISTER blaszany 20l, mało używany, 20 zł, Białystok. 501-747-645.
KANISTER metalowy 20 l, 25 zł, Białystok. (85)654-23-35.
KANISTRY plastikowe, 10-90l, 3 szt, 8-20 zł/szt, Białystok. 510-136-674.
KANISTRY, plastikowe, 20-30l, 30szt, 5 zł/szt, B-stok. 505-592-321.
KONTENER 420x210, 1.500 zł, Wys-Maz. 502-469-857.
KONTENER izotermiczny z Lublina, 2.500 zł, gm.Kulesze Kośc. 510-715-854.
KRAZ wywrotka (1987) 20.000 zł, ok.Olecka. 502-596-980.
LAND Rover 2,0TDI (1999) bezwypadkowy, stan bdb, 5-drzwiowy, wyposażony, zadbany, 20.000 zł, lub zamienię, Sejny. 607-141-015.
LAND Rover Freelander 2,0D (2001) 190.000km, pełna opcja, 21.500 zł, Ełk. 665-358-001.
LAND Rover Freelander 2.0TD (1999) 4x4, 5-drzwiowy, czarny metalik, klimatyzacja, serwisowany, 20.500 zł, Białystok. 500-409-581.
LAND Rover Freelander 2.0TD (2003) 3d, 152.000km, 30.500 zł, ok.Suprašla. 691-693-437.
LAND Rover FREELANDER 2.0TDI (2000) 2xairbag, szyberdach, relingi, radio, klimatyzacja, abs, 20.000 zł, Augustów. 502-538-560.
LAND Rover Freelander, 2.0TDI (1999) 15.500 zł, Trzcianne. 513-928-757.
LAWETA 2-osiowa, 1.90x4m, 4.000 zł, gm.Szulborze. 668-674-680.
LAWETA Brenderup DMC 2.5t, ocynk, pełna podłoga, opuszczana platforma, 5.500 zł, Suwałki. 889-406-311.
MAN 10150 (1992) 6t, nadwozie uniwersalne, 11.000 zł, Kuźnica. 509-251-603.
MAN 8.150 (1992) skrzyniowy, stan db, 12.000 zł, Mońki. 508-187-160, 512-738-764.
MAN 8.163 (1997) stan db, izoterma, winda, 26.500 zł, Mońki. 508-187-160, 512-738-764.
MASZYNA do zmiany opon, 1.000 zł, Raczki. (87)568-56-61 po 20.00.
MG ZS 180 2.5 V6 (2003) 180 KM, 82.000 km, 20.000 zł, Suwałki. 517-501-043.
NACZEPA niskopodwoziowa (1993) 38.000 zł. 509-038-445..
OPONY zimowe, 15", używane jeden sezon, 185x15x65, 4szt, 150 zł/szt, Białystok. 604-777-230.
PLANDEKA, 5x3m, st.bdb, 850 zł, Sztabin. 604-213-643.
PRZYCZEPA (1992) 12t, na poduszkach, pneumatyka, plandeka, stan bdb, 6.500 zł, ok.Grajewa. 504-210-555.
PRZYCZEPA Autosan, małe koła, 2 tłoki, 10.500 zł, ok.Łomży. 514-743-670.
PRZYCZEPA campingowa Adria (1995) 5.900 zł, gm.Suwałki. 662-593-789.
PRZYCZEPA campingowa Knauf, niemiecka, 4-osobowa, stan bdb, 4.200 zł, Hajnówka. 509-366-708.
PRZYCZEPA campingowa SKIF M-2, rozkładana, przedsionek, pełne wyposażenie, 1.900 zł. Białystok. 509-762-269.
PRZYCZEPA campingowa, 1-osiowa, 1.900 zł, Suchowola. 530-188-940.
PRZYCZEPA campingowa, 3-osobowa, zarejstrowana, lodówka, kuchnia, piec gazowy, zlew, 2.200 zł, ok.Suwałk 887-555-164, 503-675-154.
PRZYCZEPA campingowa, 4.500 zł, gm.Suwałki. 662-593-789.
PRZYCZEPA campingowa, możliwość zarejestrowania, 5.000 zł, Suchowola. 506-121-896.
PRZYCZEPA campingowa, pełne wyposażenie, stan bdb, 5.700 zł, Wasilków. (85)719-45-80, 661-509-856.
PRZYCZEPA wywrotka, 3-osiowa, 16t, na resorach, 13.000 zł, B-stok. 667-117-356.
PRZYCZEPA, laweta, motyl, profesjonalna, niemiecka, hamulec, wciągarka, najazdy, oświetlenie, 1.500 zł, Białystok. 662-157-985.
PRZYCZEPKA 2-osiowa, plandeka, 310/200/95, 2.800 zł, Zambrów. (86)212-06-21.
PRZYCZEPKA 750kg, 150x250, stan db, 1.600 zł, Bielsk Podl. 608-053-077.
PRZYCZEPKA 900kg, hamulec najazdowy, 2.200 zł, Grajewo. 669-507-920.
PRZYCZEPKA campingowa Knaus, pełne wyposażenie, 5.000 zł, Augustów. 500-186-622.
PRZYCZEPKA fabryczna, zarejestrowana, ubezpieczona, tylny bort otwierany, 750 zł, B-stok. 600-547-632.
PRZYCZEPKA lekka (1996) 450kg, ubezpieczona, zarejestrowana, 990 zł, B-stok. 882-779-911.
PRZYCZEPKA lekka, ubezpieczona. Suwałki. 700 zł. 509-719-500.
PRZYCZEPKA Niewiadów, masa 750kg, 1.800 zł, gm.Mielnik. 505-233-823.
PRZYCZEPKA Sam 190x150x35, 1.100 zł, ok.B-stoku. 668-284-556.
PRZYCZEPKA samochodowa (2010) 210x133x35, przystosowana do przewozu długich rzeczy, 2.000 zł, B-stok. 668-284-556.
PRZYCZEPKA samochodowa 1x1,5 m, 1.200 zł, ok.Olecka. 503-686-632.
PRZYCZEPKA samochodowa 2-osiowa, nowa, 300x100, 1.000 zł, ok.Augustowa. 721-152-777.
PRZYCZEPKA samochodowa lekka, 2,5x1,5 m, tandem +plandeka, zarejestrowana, 2.000 zł, gm.Radziłów. 792-597-687.
PRZYCZEPKA samochodowa Sam, nowa, do rejestracji, 2,20x1,25x1,05rn, 1.300 zł, ok.Suwałk. (87)569-35-07.
PRZYCZEPKA samochodowa z hamulcem, wysoka plandeka, ładowność 1300kg, 3.000 zł, Dąbrowa Białostocka. 502-167-095.
PRZYCZEPKA samochodowa zarejestrowana do 500 kg, samoróbka, 3x1,40 m, 1.200 zł, Krasnopol. 513-080-804.
PRZYCZEPKA samochodowa, 120x220, 1.450 zł, gm.Wys.Maz. 607-096-404.
PRZYCZEPKA samochodowa, 1-osiowa Sam, 1.100 zł, ok.Jeżewa. 660-198-980.
PRZYCZEPKA samochodowa, 2.500 zł, Sztabin. (87)643-08-05 po 20.00.
PRZYCZEPKA samochodowa, 240x130x165, 2.500 zł, Białystok. (85)675-50-11.
PRZYCZEPKA samochodowa; 2-osiowa, niemiecka, zerejestrowana, z plandeką, 1,60x4m, 6.000 zł, ok.Łomzy. 607-940-357.
PRZYCZEPKA samochodowa, nie rejestrowana, Sam, 800 zł, ok.Bielska. (85)737-60-93.
PRZYCZEPKA samochodowa, zabudowana,sprawna (1987) zarejestrowana, 1.500 zł, ok.Ciechanowca. 512-024-280.
PRZYCZEPKA zarejestrowana ze stelażem, 2.000 zł, Augustów. 660-188-518.
PRZYCZEPKA, 1-osiowa (2008) 750kg, nowa, 254x127, 2.500 zł, Zawady. 788-453-239.
PRZYCZEPKA, 1-osiowa do wywozu drewna, 4.800 zł, Hajnówka. (85)684-23-95 po 19.00.
QUAD 250 (2006) czarny, 3.100 zł, gm.Nur. (86)277-42-03.
RZYCZEPKA samochodowa z plandeką, 2.20/1.30, 2.800 zł, ok.Łap. 512-145-664.
SAAB 9000 Aero, 2.3B (1994) pełne wyposażenie, skóra, 12.500 zł, B-stok. 609-389-005.
SKRZYNIA ładunkowa do Mercedesa Atego, 620x245, aluminowe burty, winda załadowcza, 6.500 zł, Mońki. 509-682-532.
SSANG Yang Muso 2,9D (1997) stan db, 11.000 zł, gm.Michałowo. 503-397-912.
SYRENA Bosto 105 (1983) dokumenty +części zamienne, drzwi, błotnik tylny, 1.500 zł, Sokółka. 505-328-318.
WAGA samochodowa, najazdowa, konstrukcja stalowa +płyty betonowe, 14,8x4,80m, 14.000 zł, Ciechanowiec. 602-877-067.
WYWROT samochodu ciężarowego, 4.4x2.5m, 2.500 zł, B-stok. 514-748-260.
ZABUDOWA do przewozu żywca, 3,5x2,20x2m, zdjęta z samochodu, do 3,5t, 3.500 zł, gm.Jaświły. 517-935-832.
ZBIORNIK na ropę, 1.000l, na palecie, 300 zł, Łapy. (85)715-29-32.

ZAMIENIĘ

A6 2.5 (1999) bogata wersja, na opla zafirę, seata alhambrę lub forda focusa kombi. 605-916-460.
AUDI A4, 1.6B+G nowy (1995) na terenowy B+G, ok.Łomży. 662-129-733, (86)219-22-11.
AUDI A6, B4 2.8B+g (1997) na busa skrzyniowego, Sejny. 669-042-620.
CHRYSLER Grand Voyager, 2.5TD (2000) na samochód dostawczy, Grajewo. 606-761-043.
LAMPĘ tylną, prawą do Vw T4 na tylną lewą, gm.Juchnowiec. 518-625-835.
MB100 2.4D (1991) osobowo- towarowy, na auto osobowe, mniejsze, lub inne, gm.Jaświły. (85)716-86-90.
MERCEDES 190 2.0B+gaz (1989) stan bdb, hak, na maszyny rolnicze, bydło, zboże, Zambrów. 880-860-726.
MERCEDES Bus 207, 2.4D (1988) długi, wysoki, na Citroen C15, Renault Kangoo, lub podobne. 505-744-476.
OPONY zimowe R14 185/60, 4szt, stan bdb, na 185/65 R15, Sejny. (87)516-26-89, 665-086-993 po 17.
VW Sharan 1.9TDI (1998) 110KM, stan bdb, na inne osobowe, Poświętne. 516-642-362.
VW T4, 2.5D (1988) 5-osobowy, skrzynia 2m, na pojedyńczą kabinę z długą skrzynią, Olecko. 604-551-417.
VWTURAN 1,9TDI (2004) bogate wyposażenie, na terenowu typu Jepp Cherokee (20004 lub młodszy) Białystok. 604-630-885.

CZĘŚCI

❑ KUPIĘ

DRZWI przednie do fiata uno, czerwony, wiśnia metalik. 601-693-680.
FELGĘ do mercedesa ciężarowego, 16" na obręcz, Białystok. 608-148-703.
GŁOWICĘ 8-zaworową, do Forda Focusa 2.0B (2003). 505-545-354.
HAK do Audi B4, Suwałki. 664-932-008.
MERCEDES e-clasa: opony 205x65, R15, 4szt, zimowe, Białystok. 798-590-984.
OPEL astra: felgi 15, 4szt, Białystok. 798-590-984.
OPNY zimowe z felgami do Forda Focusa 185x65 R14. Łapy. 506-550-835.
OPONY 16"x500. (85)730-30-32.
OPONY letnie, zimowe, felgi, R12-R18, w rozsądnej cenie, ok. Białegostoku. 664-610-166.
OPONY wielosezonowe, 2szt, 195R14C, Białystok. 503-391-530.
OPONY zimowe 195/65 R15, ok.Białegostoku. 666-474-417.
OPONY zimowe, 15", 195x65. 517-681-973.
PASSAT B3 Kombi: klapa tylna, zderzak tylny, przednia osłona silnika, Białystok. 722-992-886.
PRÓBNIK do wtryskiwaczy, do 1.000 zł, ok.Zabłudowa. 502-269-491.
SILNIK 1.3D do fiata uno lub wał korbowy. (87)523-45-23, 691-061-329.
VOLVO SL618 (1995) : kabina kpl, 4.000 zł, gm.Łochów. 604-907-127.

❑ SPRZEDAM

AKUMULATOR, na gwarancji, 62 Ah, 150 zł, B-stok. 501-790-433.
ALTERNATOR VW, 70 zł, ok.Ciechanowca. 510-279-341.
ALTERNATOR, rozrusznik, felgi stalowe 15" do forda transita, 500 zł, Gołdap. 510-385-641.
ALUFELGI +koła 15", BMW E36, 4szt, 550 zł/kpl, Białystok. 500-293-965.
ALUFELGI 14" do VW, Audi, na 4 szpilki, z oponami letnimi, 450 zł, Białystok. 503-822-225.
ALUFELGI 15" +opony letnie, do BMW, 60x225, 4szt, 400 zł/kpl, Mońki. 517-942-357.
ALUFELGI 15", opony, 5 szt, Opel, Mercedes, stan bdb, 800 zł, Nur. 886-058-280.
ALUFELGI 16' 5x114,3 z oponami Michelin 205x55R16, stan bdb, 1.200 zł/kpl. Białystok. (85)741-32-40.
ALUFELGI 16" do toyoty avensis (2005) stan bdb, 800 zł, B-stok. 509-762-269.
ALUFELGI 16" z oponami, 205/55, 4szt, sharan, 5x112, 600 zł/kpl, Olecko. 668-966-833.
ALUFELGI 16", 5x110+ opony letnie, stan db, 800 zł, gm.Wys.Maz. 660-744-225.
ALUFELGI 16', 4x108, 400 zł, Białystok. 516-451-193.
ALUFELGI BMW, 15", 5x120, 3 komplety, 200-250 zł/kmpl, Bielsk Podlaski. 514-934-665.
ALUFELGI z oponami 13" do fiata punto, 300 zł, gm.Sokółka. 691-223-814.
ALUFELGI z oponami 17", 4szt, 600 zł/kpl, gm.Raczki. 506-321-454.
ALUFELGI z oponami zimowymi 12", do tico, ford, 4szt, 200 zł/kpl, ok.Sokółki. (85)721-13-72.
ALUFELGI z oponami, 4szt, 205/55/16, 5x112, Audi A4, A6, Passat, 850 zł/kpl, Sokółka. 514-995-229.
ALUFELGI, 15', z oponami, 4x100, 450 zł, gm.Łapy. 662-128-726.
ALUFELGI, 15,4x100, z oponami, 2 opony na gwarancji, 600 zł, Suwałki. (87)566-70-47.
ALUFELGI, 16", 5x112, Audi A8, opony, 600 zł, Zambrów. 887-339-493.
ALUFELGI, do BMW, letnie, 235/45/17, 1.650 zł, ok.Wys.Maz. 510-081-656.
AUDI 1.8B: blacharskie i mechanicze, 50-400 zł, Nurzec Stacja 886-338-260.
AUDI 100 C4 (1993) prawe drzwi, tylna klapa, skrzynia biegów, 5-200 zł, B-stok. 512-368-387.
AUDI 100 C4, BMW 5, passat: hak, pokrywa silnika, błotnik,100-200 zł. 668-992-831..
AUDI 100: alufelgi 15, 4 szt, 600 zł, Wys-Maz. 502-469-857.
AUDI 2.3B: skrzynia biegów, 2szt, 200 zł/szt, Białystok. 512-656-458.
AUDI 200 avant Quattro MC 10V (1988) na części, Białystok, 10-200 zł. 519-148-730.
AUDI 80 1,8B (1991): blacharskie, mechaniczne, stan bdb, 5-600 zł, Suwałki. 510-567-044.
AUDI 80 1.6D: głowica, kompletna, pompa wtryskowa, 200 zł, gm.Augustów. 887-593-972.
AUDI 80 B3 1,6B (1990) blacharskie, mechaniczne, 5 zł-400 zł, Krynki. 511-045-303.
AUDI 80 B4, 2.0B (1992) blacharskie i mechaniczne, 10-500 zł, ok.Suwałk. 505-792-869.
AUDI 80, 1.9TDI (1992) blacharskie i mechaniczne, 100-500 zł, k.Sokółki. 669-475-878.
AUDI A4 1,8B (1996) automat: blacharskie, mechaniczne, 10-500 zł, ok.Dabrowy B-stockiej. 512-478-610.
AUDI A4 2,4B (1998): blacharskie, mechaniczne, 50-1.500 zł, Sokółka. 511-072-728.
AUDI A4 kombi: tylne lampy, tuning, hak holowniczy, 140-280, Augustów. 604-695-780.
AUDI A4 lub Passat B5: felgi, 15", stan bdb, 4 szt, 250 zł, gm.Choroszcz. 792-793-597.
AUDI A4, 1.9D (2000) po liftingu: blacharskie i mechaniczne, 5-6.000 zł, gm.Ciechanowiec. 503-429-448.
AUDI A4, 1.9TDI (1996) blacharskie, mechaniczne, 20-800 zł, Suwałki. 662-662-322.
AUDI A4, B5, 2,6B (1997) automat, blacharskie, mechaniczne, 10-1.700 zł, B-stok. 517-567-474.
AUDI B3, B4, passat B4, B3, Renault Espace, Clio, blacharskie, mechaniczne, 5-100 zł. 505-512-062..
AUDI B3: alufelgi, rozstaw 4x100, z oponami, 4szt, 450 zł/kpl, Suwałki. 515-392-407.
AUDI B4 (1994) 2.0B: silnik, 550 zł, ok.Sokółki. 606-450-716.
AUDI B4, 1.9TDI (1993): blacharskie, mechaniczne, silnik, skrzynia biegów, 10-500 zł, Bielsk podl. 501-717-708.
AUDI B4: chłodnica, kompletna, 180 zł, Białystok. 511-778-870.
AUDI C4 2,8B (1993) Quatro, blacharskie, mechaniczne, 10-1.500 zł, Sokółka. 511-072-728.
AUDI, vw 1,9TD: pompa wtryskowa, lekko uszskodzona, 200 zł, gm.Wyszki. 694-604-138.
BAGAŻNIK dachowy do Skody Felicji lub Favorit, 40 zł, B-stok. 669-999-967.
BMW 3, compakt, 1.6B (1997) blacharskie, mechaniczne, 10-400 zł, k.Dziadkowic. 889-503-798.
BMW 324D (1990) : tylny most, sprawny, 200 zł, Białystok. 883-083-072.
BMW E34, 520 (1990/95) przekładnia kierownicza, alternator, rozrusznik, osłona pod silnik, od 50-200zł, B-stok. 515-795-965.
BMW E36 2,0B (1992) 4-drzwiowy, blacharskie, mechaniczne, 10-1.000 zł, B-stok. 602-309-268.
BMW E36 2.0B (1993) mechaniczne, blacharskie, 10-1.000 zł, B-stok. 798-541-690.
BMW E36 320 (1991) blacharskie, mechaniczne, 10-150 zł, k.Suwałk. 503-566-342.
BMW E36 coupe 323: mechaniczne, blacharskie +koła stalowe, aluminiowe, 20-500 zł, Stawiski. 889-487-784.
CARISMA: koła zimowe, R14, kołpaki oryginalne, stan bdb, kpl, 550 zł, Ciechanowiec. 694-192-311.
CC 700B (1995): blacharskie, mechaniczne, 10-150 zł, ok.Brańska. 669-700-773.
CC 900 : skrzynia + silnik, 650 zł, Sokoły. (86)274-13-85.
CHŁODNICA do żuka, nowa, 100 zł, ok.Sokółki. 512-270-243.
CHŁODNICA klimatyzacji do Passata B4, nowa, 280 zł, Bielsk Podl. 500-230-621.
CHRYSLER pacific: maska, lewa lampa, błotnik, halogen, nadkole, 1.700 zł, Białystok. 504-006-109.
CINQUECENTO 700 : gaźnik aisan, 60 zł, Białystok. 530-630-140.
CINQUECENTO 700B (1995) części mechaniczne i blacharskie, 10-300 zł, ok.Ełku. 505-720-184.
CITROEN AX 1,5D (1996) pompa hamulcowa, serwo, 150 zł/szt, gm.Hajnówka. 602-749-603.
CITROEN AX 1.1 (1996) mechaniczne, blacharskie, inne z rozbiórki, Białystok, 5-400 zł. 662-070-525..
DAEWOO Tico (1998) blacharskie, mechaniczne, od 50zł-200zł, Suwałki. 516-790-284.
DAEWOO Tico 800 (1998): blacharskie, mechaniczne, 20-150 zł, ok.Brańska. 669-700-773.
DO samochodów: rosyjskich, niemieckich, francuskich, japońskich, koreańskich, hiszpańskich, włoskich, 10-500 zł, 602-804-382, (85)653-99-88..
DRZWI do Volvo S60, przód tył, lewe, białe, lekko uszkodzone, 500 zł/szt, Białystok. 664-563-983.
DRZWI kpl, Opel Omega B, C, 50-150 zł, Białystok. 506-708-070.
DUCATO Jumper Boxer (2002-06): klocki, szczęki, 100 zł, Sejny. 663-203-904.
FELGI 13' do Forda, stan bdb, 150 zł/kpl, Siemiatycze. 608-525-734.
FELGI 13", 3szt, używane, 40 zł, Białystok. 607-149-309.
FELGI 14" z oponami zimowymi do Renault Laguna, 460 zł, Suwałki. 602-838-868.
FELGI aluminiowe 4x114,3, 650 zł, Suwałki. 500-463-080.
FELGI aluminiowe do Forda 6Jx14 H2, ET35, 250 zł/kpl. Sokółka. 513-107-331.
FELGI aluminiowe z oponami 14' do Vw Golfa, 550 zł/kpl, Kolno. 604-971-063.
FELGI do Mazdy 626 (1994) 4szt, 160 zł, ok.Suchowoli. 603-256-115.
FELGI R14, VW Passat B3, B4, 8szt, 40 zł/szt, Choroszcz. 888-560-182.
FELGI R15" do BMW, 4szt, 160 zł.kpl, Siemiatycze. 608-525-734.
FELGI stalowe +opony zimowe, 195x65xR15, 4x108, Audi B4, 550 zł, Łomża. 792-990-944.
FELGI stalowe +opony zimowe, ford mondeo, 4szt, 205/55/R16, 1.000 zł/kpl, gm.Śniadowo. 693-154-016.
FELGI stalowe 13", 4x100, 4szt, oryginalne od VW, stan bdb, 150 zł, Białystok. 500-418-151.
FELGI stalowe 13", do CC, Seicento, 4szt, 200 zł/kpl, ok.Topczewa. (85)737-17-55.
FELGI stalowe 13"-16", 16szt, 30-100 zł/szt, B-stok. (85)663-17-25 po 16.
FELGI stalowe 14", do Forda, 4szt, 200 zł/kpl, B-stok. 605-920-370.
FELGI stalowe 15' do mercedesa, 4 szt, 450 zł/szt, Mońki. 508-327-805.
FELGI stalowe 15", 4szt do mercedesa 124, 190, 150 zł, B-stok. 608-537-102.
FELGI stalowe 15", audi A4, passat B5 +opony zimowe, 200 zł/kpl. 694-718-306.
FELGI stalowe 15", do Audi B4, 4szt, 200 zł/kpl, Zambrów. 660-369-173.
FELGI stalowe 15", do BMW, 5 śrub, 4szt, 300 zł/kpl, B-stok. 605-265-818.
FELGI stalowe 15", do Golfa IV, 4szt, stan bdb, 250 zł/kpl, Ełk. 607-262-086.
FELGI stalowe 15"-16", do Forda, Hondy, 7szt, 200-240 zł/kpl, B-stok. 608-869-044.
FELGI stalowe 16", Audi A4, A6, Passat B5, 4szt, st.bdb, 320 zł/kpl, Hajnówka. 509-686-552.
FELGI stalowe do Audi A4 (1995-97) +opony, 4 szt, 50 zł/szt, Białystok. 602-752-468.
FELGI stalowe do forda mondeo, 4szt, stan bdb, 300 zł, ok.Dobrzyniewa. 691-721-564.
FELGI stalowe do Forda, 13", 4szt, 150 zł/kpl, Augustów. (87)643-55-12.
FELGI stalowe ET49, 5Jx13, 4x100, stan bdb, 30 zł/szt, Białystok. 604-530-855.
FELGI stalowe kompletne z oponami zimowymi do passata, 15/195/65, 600zł/kompl, Białystok. 510-969-905.
FELGI stalowe kompletne z oponami zimowymi do seicento, cinquecento, 450 zł, Białystok. 510-969-905.
FELGI stalowe od passata B5, 4szt, 240 zł/kpl, ok.Suchowoli. 603-256-115.
FELGI stalowe R15", 4szt, do BMW, 5x120, 150 zł/kpl, Białystok. 668-409-988.
FELGI stalowe R16 do Audi, Volkswagena, 4szt, 280 zł, Augustów. 511-226-335.
FELGI stalowe z oponami kompletne, BMW, 300 zł, Białystok. 506-533-866.
FELGI STALowe, 13", Opel Corsa, 4x100, stan bdb, 160 zł, Sokółka. 504-659-278.
FELGI stalowe, 13"-16", 16szt, 40-100 zł/szt, ok. Białegostoku. 794-380-096.
FELGI stalowe, 14", nowe, 40 zł, B-stok. 518-561-633.
FELGI stalowe, 14/4x108 z oponami zimowymi, stan bdb, 480 zł/kpl. 501-458-424.
FELGI stalowe, 15" do peugeota, 4szt, stan bdb, 330 zł, B-stok. 602-454-606.
FELGI stalowe, 15", ET37, 5x112, 61/2Jx15H2, 4 szt, stan bdb, 200 zł, Czeremcha. 662-448-071.
FELGI stalowe, 4szt, 5x112, 15", do VW, Audi, 350 zł, Łomża. 506-467-366.
FELGI stalowe, komplet, do Audi 80 B4, 15", 200 zł, ok.Sokółki. 506-752-735.
FELGI stalowe, toyota avensis, R15, 5-śrubowe, 4szt, 600 zł/kpl, Białystok. 792-871-757.
FELGI, 13 cali, 5szt, 20-50 zł/szt, gm.Łapy. (85)650-20-31.
FIAT 125P, blacharskie, nowe, 2.000 zł, Suwałki. 604-101-499.
FIAT Brava, Marea, 1.9JTD (1997): blacharskie i mechaniczne, 10-350 zł, B-stok. 601-565-068.
FIAT Brava: blacharskie, mechaniczne, 20-500 zł, Lipsk. 609-373-917.
FIAT Cinquecento: koła zimowe z felgami, 145x70, R13, 4szt, koło dojazdówka, 155x65xR13, 100zł/szt, Szepietowo. 694-888-750.
FIAT Ducato, 2.5D: rozrusznik, 180 zł, Suwłki. 604-660-289.
FIAT Ducato: silnik, 2,8D, blacharskie - mechaniczne, 20 - 1.500 zł, ok.Grajewa. 697-640-110.
FIAT Marea, Brava, 1.9 TDI : blacharskie i mechaniczne, 5-250 zł, B-stok. 792-028-155.
FIAT Panda, 1.0B (1991) blacharskie, mechaniczne, od 10zł-200zł, Choroszcz. 888-560-162.
FIAT Ritmo 1.5B: części, od 1 zł, Łapy. 517-185-979.
FIAT siena 1,6B 16V (1997): blacharskie, mechaniczne, 300-1.200 zł, Wys.Maz. 794-143-772.
FORD 1.8D: pompy wtryskowe, 2szt, 100 zł/szt, Białystok. 512-656-458.
FORD Escort (1992) blacharskie, mechaniczne, od 10zł-800zł, gm.Wys.Maz. 511-148-536.
FORD Escort 1,8 16 V (1994) blacharskie, mechaniczne, 1-700 zł, ok.Drohiczyna. 792-091-339.
FORD Escort, 1.6ESI (1991) blacharskie, mechaniczne, od 50zł-200zł, Suwałki. 516-790-284.
FORD Escort: oryginalne, niemieckie kołpaki 13", 80 zł, Białystok. 604-377-605.
FORD Escort: spojler Hella, nowy, oryginalny, z światłem stop, 90 zł, Białystok. 604-377-605.
FORD Explorer II (1997) części z rozbiórki, Białystok, od 10-200 zł. 519-148-730.
FORD Fiesta, 1,8D (1994): silnik, 400 zł, Hajnówka. 602-749-603.
FORD Focus (1998-2004): blacharskie i mechaniczne, 10-1.000 zł, Białystok. 502-584- 640.
FORD Focus, felgi, 4szt, 40 zł/szt, Choroszcz. 888-560-182.
FORD Mondeo 1,8D (1997) blacharskie, mechaniczne,,20-200 zł, Poświętne. 509-524-513.
FORD mondeo MK3, 2.0TDCI: silnik, skrzynia, drzwi, zawieszenia, 50-2.500 zł, B-stok. 504-933-622.
FORD scorpio 2,5TD (1996): pompa wtryskowa z przewodami, sprawna po regeneracji, 100 zł, gm.Augustów. 887-593-972.
FORD Scorpio, 2.9 V6 (1996) sedan, automat, nowy model, od 1zł-100zł, B-st

KOŁA zimowe, alufelgi do BMW, 16", 4szt, 750 zł, Suwałki. 504-419-928.

KOŁA zimowe, do Toyota Corolla, stan bdb, 15", 600 zł, Łapy. 698-399-545.

KOŁA zimowe, do Volvo, na 4 otwory, 15", nowe, 2 szt, 250 zł, B-stok. 889-935-125.

KOŁA zimowe, kompletne, R13, vw golf, 200 zł/kpl, Kolno. 695-254-450.

KOŁA zimowe, Toyota Corolla, 4szt, 195/60/R15, 700 zł/kpl, Białystok. 604-596-931.

KOŁA, 1100x20 diagonalne, 5 szt, 220 zł/szt, B-stok. 514-748-260.

KOŁA, 165/R13, używane, 25 zł/szt, B-stok. 669-999-967.

KOŁA, felgi stalowe, opony, 12"-15", 8szt, 40 zł/szt, B-stok. 668-215-235.

KOŁA, opony, 295x80x22.5, 6 szt, 180 zł/szt, Białystok. 603-218-715.

KOŁAPKI R16, toyota avensis, 5-śrubowe, 4szt, 150 zł/kpl, Białystok. 792-871-757.

KOŁO zapasowe do Jeep Grand Cherokee, Goodyear Wrangler, 225/75/16, nieużywane, 300 zł, B-stok. 664-190-777.

KOŁO zimowe 13", 4x100, stan bdb, 280 zł,. Suwałki. 783-703-760.

KOŁPAKI 14", oryginalne, Skoda Fabia, 4szt, 90 zł.kpl, Białystok. 501-747-645.

KOŁYSKA do resorów, 2 szt, 150 zł/szt, ok.Białegostoku. 693-406-140.

KOMPLET felg stalowych do Audi 80, B4, 280 zł. (85)730-09-03 wieczorem..

KOMPLET felg stalowych do Audi A4, Passata B5 ET45, 240 zł. (85)730-09-03 wieczorem..

KOMPLET felg stalowych do Mercedesa A Klasa, 240 zł. (85)730-09-03 wieczorem..

KOMPLETNY wywrot, bez ramy, od Star 200, 2.400 zl, ok.Moniek. 606-278-475.

KONTENER przedzielony, drzwi i fotele, 4,55x2,2x1,95 m, 2.400 zł, Sztabin. (87)641-21-39, 605-234-225.

KONTENER ze Stara 742, 1.900 zł, Sztabin. (87)641-21-39, 605-234-225.

KRATKA wewnętrzna, do Opla Zafira, zabezpieczająca, 250 zł, B-stok. 501-790-433.

LUBLIN, tylne drzwi do izotermy, stan bdb, 150 zł, gm.Dąbrowa Białostocka. 506-729-338.

LUSTERKO elektryczne, Nissan Altima (2005) uszkodzone, pęknięta obudowa, sprawny mechnizm, 100 zł, B-stok. 660-775-803.

MAGLOWNICA z Opla Vectra B, 350 zł, ok.Łap. 668-516-342.

MALUCH: koła zimowe, nowe , 4szt, 200 zł, Białystok. 664-414-147.

MAZDA 323, 626, blacharskie, mechaniczne, 20 zł-400 zł, B-stok. 605-265-818.

MAZDA 626 2,0D (1997): blacharskie, mechaniczne, 100-200 zł, ok.Łap. 502-994-318.

MAZDA: koła, 4szt, 500 zł, gm.Radziłów. 515-307-244.

MERCEDES 124 2.0D (1988): blacharskie, mechaniczne, 10-1.000 zł, ok.Suwałk. 603-564-607.

MERCEDES 124 2.5D (1993): pompa wtryskowa, kompletna, sprawna, 550 zł, Biaystok. 660-255-005.

MERCEDES 124 felgi stalowe, 4szt, atrapa, rolety, 50-200 zł, Łapy. 692-385-591.

MERCEDES 124, 190, 2.0B (1995) blacharskie, mechaniczne, 1-100 zł, B-stok. 513-141-670.

MERCEDES 124, 190: alufelgi, R15, 5x112, używane, 200 zł, Białystok. 662-070-525.

MERCEDES 190 (1988): blacharskie, mechaniczne, 10-1000 zł, Białystok. 798-981-758.

MERCEDES 190E 2.0B +gaz (1989) blacharskie, mechaniczne, 5 zł-500 zł, ok.B-stoku. 607-310-488.

MERCEDES 2,2D (1998): silnik, 1.500 zł, Augustów. 513-373-528.

MERCEDES 210 3.0D (1996) blacharskie, mechaniczne, sedan, 10-3.200 zł, Hajnówka. 509-686-552.

MERCEDES C180 1.8B (1995) blacherskie i mechaniczne, 10-1.000 zł, Augustów. 507-275-758.

MERCEDES Vito, Sprinter: blacharskie, mechaniczne, nowe, używane, 10-6.000 zł. (85)719-33-90, 608-538-888..

MERCEDES Vito: silnik, skrzynia biegów, inne, 50-5.000 zł, ok.Zambrowa. 698-279-106.

MISTHUBISHI 2,0TD: silnik, skrzynia biegów, 57.000km, 2.000 zł, Stawiski. 504-117-883.

MITSUBISHI Eclipse 3G (2000-2005) spojler, oryginalny, używany, 120 zł, Białystok. 604-377-605.

MITSUBISHI Pajero Sport (2000): mechaniczne, blacharskie, 100-4.000 zł, gm.Świętajno. 507-077-360.

NADWOZIE chłodnia, agregat sprawny, Lublin (1998) 2.500 zł, Ełk. 792-046-138.

NISSAN micra: sprężarka, 100 zł, Białystok. 696-564-454.

NISSAN Primera P11 2.0B (1998) blacharskie, mechaniczne, 50 zł-150 zł, Boćki. 506-784-169.

NISSAN Primiera P11 2.0B: blacharskie-mechaniczne, 20-100 zł, gm.Boćki. 604-810-538.

OGRZEWANIE postojowe webasto, 12V, 400 zł, Białystok. 697-723-479.

OPEL Agila: opona, 1szt, 60 zł, Białystok. 883-512-657.

OPEL Astra (2005) tylne zagłówki, 2szt, 50 zł, B-stok. (85)676-32-77, 601-323-135.

OPEL Astra 1.4B (2000) mechaniczne, 10-500 zł, Ciechanowiec. 791-063-030.

OPEL Astra II 1.7TDI (1999) blacharskie i mechaniczne, 50-100 zł. 518-162-425..

OPEL Astra kombi 1,7D (1994): blacharskie, mechaniczne, 10-600 zł, Dziadkowice. 889-503-798.

OPEL calibra 2,0B 8V (1994): silnik, na części, 1-100 zł, Białystok. 513-141-670.

OPEL Frontera, 2.4B (1994) blacharskie, mechaniczne, 1-1.000 zł, gm.Zambrów. 605-540-787.

OPEL omega 2,5B (2000): blacharskie, mechaniczne, 10-300 zł, Białystok. 508-353-613.

OPEL Omega A 2,3 D: blacharskie, mechaniczne, 10-200 zł, ok.Zambrowa. 608-321-722.

OPEL Omega A kombi: blacharskie, 10-100 zł, ok.Sejn. 695-763-433.

OPEL Omega B 2.5TD, 2.0B, blacharskie, mechaniczne, 10 zł-1.000 zł, B-stok. 794-374-638.

OPEL Omega B, 2.0 16V : mechaniczne i blacharskie, 10-1.300 zł, Hajnówka. 698-182-997.

OPEL Omega B, 2.5TD (1997) sedan, mechaniczne i blacharskie, 10-300 zł, B-stok. 517-567-474.

OPEL omega B, C, 2.5TD : blacharskie i mechaniczme, skrzynia, maska, drzwi, zawieszenia, 50-2.500zł, B-stok. 504-933-622.

OPEL Omega B,C: alufelgi, tapicerka skórzana, drzwi kompletne, zawieszenia przód, tył, 50-1.000 zł, Białystok. 506-708-070.

OPEL Omega kombi, 2.0 16V (1995) blacharskie, mechaniczne, od 5zł-200zł, B-stok. 602-421-925.

OPEL Vectra 1.7TD : silnik, skrzynia biegów, przednie zawieszenie, i inne, 2.000 zł, Zabłudów. 500-420-900.

OPEL vectra 2,0 (1992): silnik, +skrzynia biegów, 750 zł. 513-670-098.

OPEL Vectra A 1,8B (1992): blacharskie, mechaniczne, 5-200 zł, Suwałki. 510-567-044.

OPEL vectra combi 1.7B (1998) blacharskie, mechaniczne, 100 zł-500 zł, ok.Śniadowa. 788-316-362.

OPEL Vectra: felgi, 4szt, 35 zł/szt, Płaska. 510-192-115.

OPEL vectra: koła zimowe, 4szt, stan db, 260 zł, Białystok. 600-477-670.

OPONA do żuka, nowa, 70 zł, Białystok. (85)744-93-08.

OPONA letnia UNIROYAL, 175/70R/14, 1 szt, 80 zł, Suwałki. 603-242-510.

OPONY 13", 4szt, stan bdb, kpl, 50 zł/szt, ok.suwałk. 607-093-467.

OPONY 165,R13, 4x100 z kolcami, 2szt, R13, 155x80, firestone, 2szt, R13, 155x80 miszelin, 2szt, 80zł, gm.Supraśl. (85)710-81-36.

OPONY 22.5, do ciężarowego lub maszyny rolniczej, budowlanej, stan idealny, 8szt, 280 zł/szt, Białystok. 698-195-597.

OPONY do busa 225/70R 15C, 100 zł/szt. 664-326-447.

OPONY do Mitsubishi Pajero, 1400 zł/kpl, Białystok. 505-047-717.

OPONY Dunloop, 2 szt, 185x50 R14, 50 zł/szt, Białystok. 602-252-718.

OPONY letnie 155x80 R13, 4 szt, stan bdb, 250 zł/kpl. Kleszczele. 513-934-790.

OPONY letnie 185/65/R14, 4szt, 80 zł/kpl, Łapy. 507-058-956.

OPONY letnie Dębica 175/R14C, używane, 4szt, 60 zł/szt, Białystok. 602-397-517.

OPONY letnie GOODYEAR, 185/65/R14, 2 szt, 100 zł/szt, Suwałki. 603-242-510.

OPONY letnie, 14", nowe, 175x70x14, 60zł/szt, Choroszcz. 888-560-182.

OPONY letnie, 4szt, 175/70 R14, bieżnik ok.5mm, 150 zł/kpl, B-stok. 609-389-005.

OPONY letnie, używane, 18", stan bdb, 4 szt, 80 zł/szt, Sokółka. (85)711-70-32, 506-234-273.

OPONY wielosezonowe, 215/60/R16, 280 zł/kpl, Siemiatycze. 664-698-304.

OPONY z felgami letnie i zimowe, 185x15R C, 8 szt, 150 zł/szt, Augustów. 661-042-082.

OPONY z felgami, 15", VW Sharan, Alhambra, Ford Galaxy, 370 zł. 889-656-227.

OPONY zimiowe Bridgestone, 205/55/R16, 4szt, stan bdb, 400 zł/kpl, Białystok. 502-853-992.

OPONY zimowe +felgami stalowymi 13, do Opla Corsy, 4szt, 300 zł/kpl, Bielsk Podl. 609-668-460.

OPONY zimowe +felgi do Audi A6 195x65 R15, 4 szt, 500 zł/kpl. Augustów. 665-729-099.

OPONY zimowe +felgi stalowe do Hondy CRV, innej, 205x70 R15, 4 szt, 850 zł/kpl, Białystok. 505-047-717.

OPONY zimowe 13" 145x65, 4szt, 50 zł/szt, gm.Hajnówka. 668-422-567.

OPONY zimowe 13/165, 4szt, 200 zł, Białystok. 667-239-027.

OPONY zimowe 14" +felgi stalowe, do Nissana Primery, wyważone, 4szt, st.bdb, 520 zł/kpl, Boćki. 506-784-169.

OPONY zimowe 15' z felgami i kołpakami do Audi, 650 zł/kpl, Boguty. 512-569-536.

OPONY zimowe 16", 4szt, po 1-sezonie, 450 zł, ok.Łomży. 696-178-083.

OPONY zimowe 165/70 R13, 2szt, stan bdb, 170 zł, Hajnówka. 514-329-305.

OPONY zimowe 165/70/13, stan bdb, 4szt, 180 zł/kpl, Sokółka. 504-659-278.

OPONY zimowe 175/70 R14 , 2szt, 60 zł/szt, ok.B-stoku. 660-091-207, po 15.

OPONY zimowe 175x80 R14, stan db, 4szt, 200 zł/komplet, Białystok. 662-077-055.

OPONY zimowe 195/70R15C bus, 2szt, bieżnik 9mm, 250 zł, Łapy. 507-058-956.

OPONY zimowe 4szt +2felgi, 175x70xR13, 240 zł/kpl, ok.B-stoku. 882-824-621.

OPONY zimowe Barum Polaris 2, 195/50 R15, 2 szt, po 1 sezonie, 230zł/kpl. 514-460-858.

OPONY zimowe Champiro, 185x60x14, 4szt, 60zł/szt, ok.Piątnicy. 506-405-526.

OPONY zimowe Dębica Frigo, 175/70/R13, z felgami stalowymi, 4x100, 440 zł, Suwałki. 500-211-710.

OPONY zimowe Dębica Frigo, 185/65 R14, 400 zł/kpl, Białystok, 664-483-366.

OPONY zimowe Dębica Frigo, 195/65/R15, po 2 sezonach, stan bdb, 4 szt, 450 zł, Raczki. 509-210-247.

OPONY zimowe do busa, 4szt, 185R14C, 102/100, po jednym sezonie, 450 zł, Białystok. 602-669-437.

OPONY zimowe do Fiata 126p, Daewoo Tico, 135x80x12, Dębica, 2szt, 30 zł/szt, Dubicze Cerkiewne. (85)685-20-11.

OPONY zimowe Dunlop 195x65 R16, 2 szt, 100 zł/kpl. Białystok. 698-634-087.

OPONY zimowe Firestone, 165/70/R14, 4szt, 280 zł/kpl, Białystok. 604-596-931.

OPONY zimowe Fulda, 175/65 R14, 4szt, przejechane 2 tyś/km, stan bdb, 600 zł, ok.Hajnówki. 501-625-018.

OPONY zimowe FULDA, 2szt, stan bdb, 6,5mm, 160 zł, Sejny-Suwałki. 663-203-904.

OPONY zimowe Fulda, 3000 tys/km, 195/65/15, 4szt, 500 zł, B-stok. 664-190-777.

OPONY zimowe Goodyear (2007) 4szt, 185/60 R14, po 2-sezonach, 400 zł/kpl, B-stok. 508-478-781.

OPONY zimowe Hankook, 195/50/R15, 4 szt, 100 zł/szt, B-stok. 505-857-476.

OPONY zimowe Hankook, 2szt, 185x65x15, 85 zł/szt, ok.Piątnicy. 506-405-526.

OPONY zimowe Kleber, komplet, 185/65/15, stan bdb, 500 zł, B-stok. 608-589-164.

OPONY zimowe Kormoran, 3szt, 185/60/R14, stan db bieżnika, 50 zł/szt, Białystok. 507-824-992.

OPONY zimowe Toyo, 185/65 R14", po 1 sezonie, 4szt, 400 zł, Czarna Biał. 600-610-749.

OPONY zimowe z felgami 12", 4 szt, 200 zł/kpl, Mońki. 668-266-816.

OPONY zimowe z felgami 15" 4szt, 500 zł/kpl, ok.Sokółki. 669-475-878.,

OPONY zimowe z felgami Kormoran, 175/70 R14-84T, 4szt, stan bdb, 200 zł/szt, Białystok. 792-233-177.

OPONY zimowe z felgami R13, 145x70, 2szt, 150 zł, Wys.Maz. 692-126-348.

OPONY zimowe z felgami R14, 4szt, vento, golf III, 400 zł/kpl, gm.Raczki. 697-643-223.

OPONY zimowe z felgami, 4szt, 14/65/175, 300 zł, ok.Sokółki. 724-726-823.

OPONY zimowe z felgami, 4szt, 175/65/R14, renault laguna, 480 zł/kpl, Suwałki. 602-838-868.

OPONY zimowe z felgami, 4szt, 175/70/R13, 240 zł.kpl, Łapy. 668-516-342.

OPONY zimowe z felgami, oponami, 195/65/R15, 4szt, do mercedeca, 800 zł/kpl, Białystok. 509-165-989.

OPONY zimowe, 13/70/175, bieżnik 7mm +felgi, 4szt, 200 zł/kpl, Białystok. 505-542-104.

OPONY zimowe, 155x70x13 +felgi stalowe, 4szt, 400 zł/kpl, B-stok. 602-379-972.

OPONY zimowe, 155x70xR13, 4szt, 150 zł/kpl, ok.B-stoku. 882-824-621.

OPONY zimowe, 165/70/R14, 4szt, 170 zł/kpl, ok.Ełku. 606-803-791.

OPONY zimowe, 165x70x13, 4szt, 2felgi, 200 zł, Starosielce. 792-932-701.

OPONY zimowe, 16szt, 13"-16", 50-80 zł/szt, Białystok. (85)663-17-25, po 16.

OPONY zimowe, 175/65/R14, 4szt, 75 zł/szt, ok.Białegostoku. 608-847-766.

OPONY zimowe, 175/65/R14, używane pół sezonu, przebieg 5.000km, 4szt, 400 zł/kpl, Ełk. 665-682-280.

OPONY zimowe, 175x65, R14, 4szt, 350 zł/kpl, Białystok. 606-144-991.

OPONY zimowe, 185/60 R14, 4szt, bieżnik 6mm, 300 zł/kpl, Sejny. (87)516-26-89.

OPONY zimowe, 185/60/R14 DĘBICA FRIGO 2, 2szt, 180 zł/kpl, Białystok. 605-175-837.

OPONY zimowe, 185/70/14, 4szt, 30 zł/szt, B-stok. 501-677-244.

OPONY zimowe, 185/70/R14, bieżnik 7mm, 4szt, 55 zł/szt, Lipsk. (87)642-31-48, 721-641-346.

OPONY zimowe, 195/65/R15, 2szt, stan bdb, 80 zł/szt, Ełk. 607-262-086.

OPONY zimowe, 195/65/R15, 4szt, 75 zł/szt, Suchowola. 515-121-173.

OPONY zimowe, 195x65, R15, 4szt, 250 zł/kpl, Ełk. 602-506-031.

OPONY zimowe, 205x55/R16, 4szt, po dwóch sezonach, 80 zł/szt, Ełk. 607-262-086.

OPONY zimowe, 4 szt, R15, 65/185, mało używane, stan bdb, 400zł, Rutki. 500-077-005.

OPONY zimowe, 4szt, 175/65 R15 po jednym sezonie, 100 zł/szt, do uzg, B-stok. 509-762-269.

OPONY zimowe, 4szt, 175/70 R14, 160 zł/kpl, B-stok. (85)741-32-40.

OPONY zimowe, 4szt, 185/60/R14, Barum, 250 zł/kpl, Białystok. 663-716-577.

OPONY zimowe, 4szt, do CC, używane, stan db +jedno zapasowe, 420 zł/kpl, Suchowola. (85)712-42-23.

OPONY zimowe, 4szt, używane do seicentio, stan bdb, 300 zł/kpl, ok.Dobrzyniewa. 691-721-564.

OPONY zimowe, 4x4, 235/60/R16, 2szt, bieżnik 12mm, nowe, gwarancja, 800 zł, Łapy. 507-058-956.

OPONY zimowe, Barum Polaris 2, 175/70, R13, 4szt, 400 zł, Mońki. 798-599-284.

OPONY zimowe, felgi aluminiowe, R13-15", 22szt, 30-100 zł/szt, ok.B-stoku. 530-198-085.

OPONY zimowe, letnie, używan, bieżnikowane, felgi stalowe, kpl.koła, 12-17", 40-100 zł/szt. 698-195-597, (85)663-17-25 po 15.00.

OPONY zimowe, mischeline, 225x75, R16C, 4szt, 1.200 zł/kpl, ok.Suwałk. 512-452-256.

OPONY zimowe, R12'-16', 20szt, 50-100 zł/szt, Białystok. 794-380-096.

OPONY zimowe, R13-R15, 20 szt, 50-70 zł/szt, B-stok. (85)663-17-25 po 16.

OPONY zimowe, R16, stan bdb, 4 szt, 70 zł/szt, Sokółka. (85)711-70-32, 506-234-273.

OPONY zimowe, roz. 145x70 R13, 4 szt, 120 zł/kpl. Suwałki. 508-295-838.

OPONY zimowe, roz. 145x80 R13, 2 szt, 60 zł/kpl. Suwałki. 508-295-838.

OPONY zimowe, roz. 155x70 R13, 2 szt, 60 zł/kpl. Suwałki. 508-295-838.

OPONY zimowe, stalowe felgi, 185\65\R15, Opel Astra, 800 zł, B-stok. 660-449-975.

OPONY zimowe, używane, 14-15", stan bdb, 10 szt, 60 zł/szt, Sokółka. (85)711-70-32, 506-234-273.

OPONY zimowe, wzmocnione, 185x65 R14, 4 szt, 240 zł/kpl, B-stok. 514-497-525.

OPONY zimowe, z felgami, 4 szt, Audi B3, 300 zl, ok.Augustowa. 508-952-904.

OPONY zimówki 15', 4 szt, 250 zł/kpl. Siemiatycze. 664-698-304.

OPONY, 195/50 R15, 4szt, 650 zł, Bielsk Podl. 692-140-918.

OPONY, 215x70xR15, nowe, 4 szt. 800 zł./kpl. Mielnik, 505-233-823.

OPONY, 2szt, 420x85x28, nowe, 950 zł/szt, ok.Augustowa. 660-944-585.

OPONY, felgi, 13 - 17, 100 szt, 40 - 100 zł/szt, gm.Czarna Białostocka. 511-600-537.

OŚ kompletna do naczepy, 2 szt, 400 zł/szt, ok.Białegostoku. 693-406-140.

OŚ kompletna z kołami do przyczepki samochodowej, 200 zł, gm.Suchowola. (85)712-58-03.

OWIEWKA dachowa do Mercedesa Sprintera, 250 zł, Ełk. 792-046-138.

PASSAT B5: hak holowniczy, 300 zł, Kulesze Kość. 506-440-430.

PEUGEOT 206, 1.6B (2005) blacharskie i mechaniczne, 10-5.000 zł. 505-512-062.

PEUGEOT 306 1,4B (1995): blacharskie, mechaniczne, 10-500 zł, Białystok. 602-309-268.

PEUGEOT 406 (1998) niebieski : drzwi kpl, tylna klapa, tylny zderzak, 2xpp, 100 - 200 zł/szt, Białystok. 883-083-072.

PEUGEOT 406 2,1TD (1998) blacharskie, mechaniczne, 20-300 zł, Wys.Maz. 501-514-999, 504-355-324.

PEUGEOT 406, 1.8B (1996) blacharskie, mechaniczne, 10-150 zł, Suwałki. 889-406-311.

PEUGEOT 406: silnik 1.8B, mozliwość uruchomienia, 1.200 zł, ok. Sokółki. 518-932-835.

PEUGEOT 607 : alufelgi, 7cal, z oponami, 2525x55x16, 4szt, 800 zł, Dobrzyniewo Duże. 501-489-962.

PODZESPOŁY Opla 1.4B (1991) 500 zł, Jesionówka. 510-416-882.

POKROWIEC ocieplający na maskę silniak do samochodu Kamaz, 110 zł, Białystok. 607-971-544.

POLONEZ, 5-biegowy, części blacharskie, 50-100zł/szt, gm.Zabłudów. 606-769-474.

POLONEZ: koła zimowe, 185x70, R13", Zaiton, bieżnik 6mm, 220zł, gm.Dobrzyniewo. (85)719-72-17, 694-117-240.

POLONEZ: maska przednia, tylna klapa kpl, brązowy, 200 zł, gm.Lipsk. 695-753-391.

POLONEZ: silnik, FSO1500, 200 zł, gm.Dobrzyniewo. (85)719-72-17, 694-117-240.

POMPA wtryskowa, VW, Audi 1,9TDI, 650 zł, Kuźnica. 695-455-992.

POMPKA do c.zamka od Audi A4, 150 zł, Boćki. 506-784-169.

PONY zimowe, Goodyear, 205/55/R16, 4szt, 400 zł/kpl, Białystok. 604-596-931.

PRZEDNIE zawieszenie po remoncie, Żuk, Suchowola, 350 zł. 506-712-185.

RAMA samochodowa, 2szt, 6-7m, 700 zł/szt, Sztabin. (87)641-21-39, 605-234-225.

RENAULT 19 1,4B (1991): blacharskie, mechaniczne, 10-400 zł, Ełk. 698-560-456.

RENAULT 19 1,9D (1995): silnik, skrzynia, 500 zł, gm.Wys.Maz. 511-998-685.

RENAULT 19, 1.8 (1995) blacharskie, mechaniczne, od 5zł-200zł, B-stok. 602-421-925.

RENAULT 5,9,19: wahacz, końcówki, 120 zł, Białystok. 500-587-474.

RENAULT Laguna (1995) blacharskie, mechaniczne, od 5zł-200zł, B-stok. 602-421-925.

RENAULT Laguna 2.0B (1995) blacharskie, mechaniczne, 10 zł-150 zł, Suwałki. 503-566-342.

RENAULT Laguna 2.2D: skrzynia biegów, uszkodzona, 150 zł, Suwałki. 506-981-515.

RENAULT LAGUNA, 1.8B (1998) blacharskie, mechaniczne, 10-300 zł, k.Dziadkowic. 889-503-798.

RENAULT scenic 1,6B (2000): blacharskie, mechaniczne, 10-1.000 zł, Białystok. 602-309-268.

RENAULT, felgi stalowe 14", 4szt, 50 zł/szt, gm.Hajnówka. 668-422-567.

RESORY Chrysler Voyager (1995) 2szt, 50 zł/szt, Choroszcz. 888-560-182.

RESORY do naczepy, 2 szt, 180 zł/szt, ok.Białegostoku. 693-406-140.

ROVER 75, części mechanicze i blacharskie, 50-500 zł, Łapy. 692-385-591.

SEAT 1.9TD (1994) : silnik, skrzynia, 500-1.400 zł, Nurzec Stacja 886-338-260..

SEAT Cordoba 1.4B (1997): blacharskie, mechaniczne, 20-500 zł, Sokółka. 506-422-152.

SEAT Toledo 1L 1.9TD, szyby, wyposażenie wnętrza, 10-700zł, Juchnowiec Dolny. 604-560-599.

SEAT Toledo, 1.9TDI (1997) blacharskie i mechaniczne, 5-1.000 zł, ok.Zambrowa. 516-470-503, 512-781-762.

SEICENTO 1,1B (2003): mechaniczne, 10-600 zł, ok.Drohiczyna. 792-091-339.

SILNIK 2.3B, skrzynia biegów, alufelgi do Audi 90, 1.200 zł, do uzg, Gołdap. 510-385-641.

SILNIK 2.6B, Audi A4, automat, 1.500 zł, B-stok. 517-567-474.

SILNIK do Jelcza turbo, lub na części, 2.500 zł, Rutka Tartak. 502-254-814.

SILNIK do Volkswagena garbusa 1.6B (1968) kompletny, sprawny, 1.500 zł, ok.Białegostoku. 784-874-212.

SILNIK Leyland, Star 742, 4-cylindrowy, 1.900 zł. 603-840-408..

SILNIK SW680 Turbo, 2.500 zł, Myszyniec. 600-248-578.

SILNIK, 1.8D, Ford Escort, 180.000km, nowy rozrząd, 800 zł. Augustów, 607-532-460.

SILNIKI elektryczne 1.5, 2.2, 3, 4 KW, 1.450 obr/min, 4 szt, 200-400 zł/szt, Suchowola. 506-712-185.

SILOWNIK wywrotu Lias, 1.000 zł, B-stok. 665-585-363.

SIŁOWNIK do wywrotki, 800 zł, Białystok. 519-376-860.

SIODŁO Jost do ciągnika siodłowego, wys.15cm +podstawy 5-8cm, 1.200 zł, Augustów. 787-728-654.

SKODA Fabia, VW Polo, Seat Ibiza: klocki hamulcowe, oryginalne, z ASO, 100 zł, Sejny. 663-203-904.

SKODA favorit: hak, zderzak, drzwi tylne, nowa pompa i inne, 5-50 zł, Suwałki. (87)566-28-34, 502-193-312.

SKODA Felicia 1.3B (1998): silnik, skrzynia biegów, blacharskie, 70-500 zł, Hajnówka. 606-505-131.

SKODA Felicia: maglownica ze wspomaganiem, 200 zl, Suwałki. 506-981-515.

SKODA Felicia: silnik 1.3B, na części od 10 - 300 zł, stan bdb, gm.Ciechanowiec. (86)277-28-63.

SKRZYNIA 5-biegtowa, VW Jetta, Golf II, 250 zł, Mońki. 513-514-104.

SKRZYNIA biegów do Fiata Siena 1,6B 16 V, półośki, przegubu, klocki hamulcowe, 450 zł, ok.Suchowoli. (85)712-58-03.

SKRZYNIA biegów do silnika 1.9TD Toledo, Golf III, szczelna, sprawna, 700 zł, Juchnowiec Dolny. 604-560-599.

SKRZYNIA biegów szosowa i terenowa do Tatry 148 S3, 2.000 zł/szt, Augustów. 505-492-640.

SKRZYNIA biegów Volkswagen Golf III 1.9TD, 350 zł, Olecko. 509-384-947.

SKRZYNIA ładunkowa 460x225cm, 3-stronny wywrot, 2.800 zł, gm.Korycin. 507-561-522.

SPOILER gumowy, czarny, tylny do skody favorit, felicia, 40 zł, Białystok. 509-639-737.

SPRZĘGŁO odśrodkowe, 20mm, do silnika Honda, 130 zł, Augustów, 505-492-640.

STAR 28, 200, mechaniczne, 10 zł-200 zł, B-stok. (85)675-55-66.

STAR: rama +części, 700 zł, gm.Janów. 691-574-462.

TOLEDO 1.0, Golf III 1.9TD: rozrusznik, stan bdb, 100 zł, Juchnowiec Dolny. 510-353-327.

TOLEDO 1.9TD (1995): chłodnica z wentylatorem, stan bdb, szczelna, 150 zł, Juchnowiec Dolny. 510-353-327.

TOLEDO: most tylny z ABS-em, stan bdb, 100 zł, Juchnowiec Dolny. 510-353-327.

TOYOTA Avensis (1998/01): mechaniczne, blacharskie, 50-2.000 zł, Sokółka. 513-029-506.

TOYOTA carolla 1,3B (1992) 10-100 zł, Białystok. 668-304-635.

TOYOTA Corolla 2.0D (2002/05) głowica kompletna, pompa wtryskowa, listwa wtryskowa, tłoki, 100-1.500 zł, Ełk. 604-217-451.

TOYOTA corolla: opony zimowe, z felgami, 175/65, R14, 5szt, 600 zł, Mońki. 603-575-487.

TURBO, stan bdb, VW GolF III 1.9TD, 650 zł, gm.Płaska. 510-638-427.

TURBOSPRĘŻARKA do Opla Omegi (1998) 600 zł, Mońki. 502-630-029.

TYLNY most do forda transita, 500 zł, do uzg, Gołdap. 510-385-641.

VOLVO S80, S40, Kia Shuma, Renault Espace Safrane, Clio, wszystkie z rozbiórki, 5-100 zł. 505-512-062..

VOLVO V40/S40: lewy błotnik przód, drzwi kierowcy +lusterko el.granatowe, 99 zł/szt, Białystok. 606-211-260.

VOLVO V70, S60: mechaniczne i blacharskie, 50-500 zł, B-stok. 601-616-116.

VW : 2300B, zawieszenie sportowe, kombi, 400 zł. 692-860-965..

VW 1.9TDI: wtryskiwacz, tłok z korbowodem, pokrywa zaworów, do silnika ahw, 50 -200zł, Łomża. 511-053-369.

VW golf II : maska przednia, tylna klapa, biała, 200 zł, gm.Lipsk. 695-753-391.

VW GOLF II 1,6TD (1987): blacharskie, mechaniczne, 50-300 zł, gm.Turośń Kościelna. 504-528-730.

VW Golf II 1.6B: silnik i skrzynia biegów, 100-500 zł, Suwałki. 506-981-515.

VW Golf II, 1.6B (1988) 5-drzwiowy: mechanicze, blacharskie, Białystok, 5-500 zł. 798-593-589.

VW GOLF III 1,9 TDI (1994) wspomaganie, pompa wtryskowa, turbina, 50-600 zł, Augustów. 607-968-192.

VW Golf III 2.0GTI (1993): silnik, skrzynia biegów, 350-500 zł, ok.Zambrowa. 516-470-503, 512-781-762.

VW Golf III, 1.6B (1997) blacharskie, mechaniczne, od 5zł-200zł, B-stok. 602-421-925.

VW Golf III, 1.8B (1994): blacharskie, mechaniczne, 50-500 zł, B-stok. 506-708-070.

VW Golf III, 1.9TDI (1995) głowica, 500 zł, Augustów. 699-232-552.

VW Golf III, fotele, poduszki, chłodnica, lampy, zderzak, zawieszenia, 50-500 zł, B-stok. 504-933-622.

VW Golf IV, 1.9TDI (2000) Seat Ibiza, 1.9TDI (2003) blacharskie i mechaniczne, 100-5.000 zł, ok.Ciechanowca. 503-429-448.

VW Golf IV: alufelgi 15", 5x100, 250 zł/szt, Białystok. 505-744-309.

VW golf IV: felgi 14, 5x100, 4szt, 120 zł/kpl, Kalinowo. 604-787-987.

VW golf IV: oryginalne alufelgi z oponami, 4szt, 5x100, 195x65, R15, 1.100 zł, Kalinowo. 604-787-987.

VW Golf V (2005) lewy reflektor przód, 100 zł, tylny reflektor 50 zł, Białystok. (85)676-32-77, 601-323-135.

VW JETTA 2.5 (2007) blacharskie, mechaniczne 50 -3.000 zł, Wysokie Mazowieckie, 693-078-112

VW PASSAT 1.9TDI (1999) blacharskie, mechaniczne, silnik, skrzynia biegów, 10-1.500 zł, Kuźnica. 509-251-603.

VW Passat 1.9TDI, silnik, 3.000 zł, gm.Miastkowo. 507-600-880.

VW PASSAT B3 1.9D (1992): blacharskie, mechaniczne, 5-300zł, gm.Kalinowo. 669-201-411.

VW Passat B3, 2.0B (1992) blacharskie i mechaniczne, 10-300 zł, ok.Suwałk. 505-792-869.

VW Passat B3, B4 (1992/94): mechaniczne, 50-500 zł, Hajnówka. 660-614-924.

VW Passat B4 2.0B: silnik, skrzynia biegów, 300 zł, Hajnówka. 660-614-924.

VW Passat B4, Golf: silnik 1.9TDI, 130.000km, 2.600 zł, gm.Suwałki. 501-659-346.

VW passat B4; silnik 1,9TD, kompletny, 2.000 zł, gm.Wys.Maz. 500-837-835.

VW Passat B5 1.9TDI (1997) 110KM: blacharskie, mechaniczne, 10-300zł, Białystok. 515-447-522.

VW Passat B5, części blacharskie, mechaniczne, 10-1.000 zł, Wys.Maz. 503-429-448.

VW passat B5: błotnik prawy, przód, granatowy metalic, stan db, 150 zł, Łomża. 511-053-369.

VW PASSAT B5: hak holowniczy, 300 zł, Kulesze Kość. 506-440-430.

VW passat B5: hak holowniczy, odpinany, oryginalny, mało używany, 290 zł, Sokoły. 507-508-641.

VW Passat kombi 2.0B (1992) blacharskie, mechaniczne, 10-1.000zł, Suwałki. 506-682-596.

VW Passat, 1.9TDI: silnik, kompletny, 1.300 zł, ok.Bielska Podlaskiego. 698-068-793.

VW Passat, B2,B3, B4,B5 blacharskie, mechaniczne, od 5 zł-300 zł, B-stok. 601-565-068.

VW Passat, Golf III, 1.9TD: pompa wtryskowa, 400 zł, Giżycko. 692-131-244.

VW Passat, Golf, blacharskie, mechaniczne, od 20zł-350zł, B-stok. 530-191-960.

VW Passat, Golf: blacharskie i mechaniczne, 5-250 zł, B-stok. 792-028-155.

VW Polo 1,4 b (1994): mechaniczne, blacharskie, 10-500 zł, Wasilków. 513-781-513.

VW Polo 1.9SDi (1997) blacharskie, mechaniczne, 10-1.000 zł, gm.Sidra. 506-422-152.

VW Sharan: felgi stalowe, 1, 2 szt, 30 zł/szt, Augustów. 606-893-602.

VW T2 1.6D: półosie kompletne tylne, 2 szt, 135 zł/szt, Gołdap. 507-534-031.

VW Touran (2005) blacharskie: 2x błotnik przedni, felga stalowa+ opona

SKUTER Honda PAX Club, 50ccm (1995) stan bdb, 1.200 zł, gm.Szepietowo. 880-303-115.
SKUTER Keeway Huriccane (2008) 2.000 zł, Ełk. 500-040-974.
SKUTER Kingway (2007) 1.650 zł, Suwałki. 505-762-996.
SKUTER Kingway Corvette (2007) 1.900 zł, Bielsk Podl. 515-561-006.
SKUTER Kingway Corvette (2007) 1.900 zł, Bielsk Podlaski. 515-561-006.
SKUTER Peugeot Speedfight 50ccm (2000) tłumik sportowy, cylinder, stan bdb, 3.800 zł, Hajnówka. 796-734-238 po 17.
SKUTER Peugeot Speedfight II 49 (2002) srebrny metalik, 3.300 zł, Augustów. 661-066-688.
SKUTER Piaggio 50ccm (2003) 2.100 zł, Augustów. 504-863-391.
SKUTER Piaggio Zip 49CC (2005) czerwony, 2.000 zł, Sokółka. 509-853-828.
SKUTER Piaggoio Wespa C13 (1998) 1.600 zł, Augustów. 504-863-391.
SKUTER Rex 50ccm (1998) st.bdb, 1.100 zł, gm.Stawiski. 692-363-430.
SKUTER Simson 50ccm (1990) 4-biegowy, 550 zł, gm.knyszyn. 502-904-431.
SKUTER Simson SR50 (1989) ubezpieczenie, przegląd, stan bdb, 1.400 zł, Dąbrowa Białostocka. 721-028-751.
SKUTER włoski 50ccm (1999) 3.000 zł ok.Moniek. 784-004-601.
SKUTER yamaha 125/50 (1995) st.bdb, 2.500, gm.Przerośl. 519-868-568 po 15.
SKUTER Yamaha Mayesty 150ccm (2000) granatowy metalik, stan db, nowe opony, 1.800 zł, Białystok. 505-400-455.
SUZUKI GR750 (1985) stan db, 3.500 zł, gm. Wys.Maz. (86)275-01-85, 510-095-711.
SUZUKI GS 500E (1995) 3.800 zł, B-stok. 512-990-880.
SUZUKI GSXR750 (1997) niebieski, stan bdb, 7.500 zł, Sokółka. 693-950-824.
SUZUKI Intruder 1.400ccm (1987) 9.000 zł, lub zamiana na samochód, Rutka. 788-752-428.
SUZUKI RG125F (1993) czarny, stan db, 2.500 zł, gm.Przerośl. (87)569-13-78.
SUZUKI VX800 (1991) 67.000km, stan bdb, 6.000 zł, Suwałki. 510-992-683.
WFM (1958) 2.900 zł, ok.Stawisk. 511-744-169.
WFM 125ccm (1965) 750 zł, Łomża. 512-708-730.
WSK 125 (1980) st.bdb, 500 zł, ok.Augustowa. 695-052-763.
WSK 125, stan bdb, zerwany gwint od świecy, do regulacji, 480 zł, Bielsk Podlaski. 512-491-448.
YAMAHA Drag Star 650ccm (1997) lwł, zadbany, nowy akumulator, przygotowany do sezonu, 11.000 zł, Białystok. 660-775-803.
YAMAHA Drag-star Clasic 650ccm (2006) stan bdb, 19.000 zł, Zambrów. 500-125-260.
YAMAHA Flame 125ccm (2000) 2.100 zł, Augustów. 518-986-409.
YAMAHA Flame 125ccm (2000) 2.100 zł, Augustów. 518-986-409.
YAMAHA FZ750 (1993) 5.000 zł, lub zamienię, gm.Giżycko. 511-615-834.
YAMAHA Grag Star 650ccm (1998) 12.000 zł, gm.Nowe Piekuty. 798-722-931.
YAMAHA Virago, 750ccm (1989) stan bdb, zarejestrowany, 9.000 zł, B-stok. 501-790-433.
YAMAHA XJ550 Maxim (1983) 27.000km, 4.500 zł, ok.Wys. Maz. 510-081-656.

NAUKA

ANGIELSKI, 25 zł/45min, Białystok. 502-411-823.
ANGIELSKI, korepetycje, 30 zł/60min, Suwałki. 694-308-417.
ANGIELSKI, korepetycje, miło i solidnie, absolwent filologii angielskiej, możliwy dojazd, 25 zł/h, Białystok. 504-421-671.
ANGIELSKI, korepetycje, profesjonalnie, 40 zł/60min, B-stok. 605-285-463, (85)732-35-70.
ANGIELSKI, korepetycje, profesjonalnie, wszystkie poziomy, 20 zł/60 min, Suwałki. 695-144-777.
ANGIELSKI, korepetycje, studentka IV roku anglistyki, poziom szkoły podstawowej, gimnazjum, 20 zł/60min, B-stok. 508-581-875.
ANGIELSKI, korepetycje, szkoła podstawowa, gimnazja, 25-30 zł/60 min, Białystok. 517-546-106.
ANGIELSKI, pomoc w nauce, przygotowanie do egzaminów, Bielsk Podlaski, 30 zł/h. 608-110-264.
ANGIELSKI, szkoła podstawowa, gimnazjum, 25 zł/60 min, Ełk. 667-007-661.
CHEMIA, biologia, korepetycje, pomoc liceum, gimnazjum, matura, egzamin gimnazjalny, 25 zł/45min, Wasilków. 787-979-702.
FRANCUSKI, korepetycje, poziom podstawowy, 20 zł/60 min, Białystok. 516-242-586.
HISTORIA, WOS, korepetycje, 35 zł/60min, B-stok. 601-565-068.
HISTORIA, wos, korepetycje, przygotowanie do matury, egzaminy, nauczyciel, egzaminator, z doświadczeniem, 30 zł/60min, B-stok. 793-954-404.
HISTORIA, WOS, koropetycje, 30 zł/60min. 792-028-155.
MATEMATYKA korepetycje, dyplomowany nauczyciel, przygotowania do egzaminów, gimnazjum szkoła średnia, 35 zł/45min, B-stok. 513-704-713.
MATEMATYKA, 25 zł/45min, Białystok. 502-411-823.
MATEMATYKA, fizyka, chemia, koropetycje w domu ucznia, nauczyciel, 15-25 zł/45 min, Białystok. 507-440-178.
MATEMATYKA, fizyka, liceum, gimnazjum, nauczyciel, dojazd do ucznia, 26 zł/60min, Białystok. 698-246-201.
MATEMATYKA, korepetycje, 20 zł/60 min, Białystok. 503-394-891.
MATEMATYKA, korepetycje, 30 zł.60min, Białystok. 506-594-206.
MATEMATYKA, korepetycje, 30 zł/godz, Augustów. 692-198-576.
MATEMATYKA, korepetycje, 30zł/60min, Białystok. 889-124-872.
MATEMATYKA, korepetycje, poziom podstawowy, 20 zł/60min, B-stok. 501-290-181.
NAUCZYCIEL geografii, przygotowanie do matury, korepetycje, 30 zł/60min, Białystok. 691-748-496.
NIEMIECKI, korepetycje, 25 zł/60min, os.Wysoki Stoczek, Białystok. (85)679-34-09, 603-745-159.
NIEMIECKI, korepetycje, nauczyciel, również w domu ucznia, 25-30 zł/60min, Białystok. (85)741-39-24, 513-362-069.
NIEMIECKI, korepetycje, tłumaczenia, przygotowanie do matury, wszystkie poziomy zaawansowania, 35 zł/h, Suwałki. 606-675-672.
NIEMIECKI, przygotowanie do egzaminów, matury, tłumaczenia, 35-40 zł/60min, Augustów. 508-168-707.
ROSYJSKI, niemiecki, 30 zł/45 min. 505-975-454.
ROSYJSKI, wszystkie poziomy, 25 zł/60min, B-stok. 517-249-167.

ZDROWIE

ZDROWIE I URODA

APARAT do mierzenia ciśnienia, 60 zł, B-stok. 517-683-118.
APARAT do mierzenia curku we krwi Pixel, automatyczny nakłuwacz, nowy, nieużywany, 40 zł, B-stok. 664-805-450.
FOTEL do masażu, firmy BECK Imperial, nowy, 10 program, pilot, gwarancja, 2.600 zł, Ełk. 507-896-006.
LAMPA Bioptron Zepter, średnia, 2.200 zł, ok.Zambrowa. 508-997-598.
MASZYNA do masażu całego ciała Rolletic, panel sterujacy, stan bdb, 5.000 zł, Białystok. 608-724-661.
MATERAC przeciwodleżynowy, ze sprężarką, 150 zł, Białystok. 883-512-657.
PERFUMY, 8szt, 40 zł-120 zł, Łomża. 600-588-143.
PHILIPS Cellesse masażer antycellulitowy, 100 zł, Białystok. 694-284-059.
SOLARIUM na twarz, dekolt Philips, mało używane, 100 zł, Białystok. 501-677-244.
WÓZEK inwalidzki, 150 zł, B-stok. (85)744-00-41

NIERUCHOMOŚCI

BIURA NIERUCHOMOŚCI

❑ "PÓŁNOC", 085/732-06-00

***BIAŁYSTOK** ul. Kilińskiego 12 (085)732-06-00. Łomża ul. Dworna 10, (086)216-40-00
1-POK. Al. Piłsudskiego 39 mkw IIIp, cegła, 178.000 zł
1-POK. Pułkowa 27 mkw, Op, cegła, 130.000 zł
1-POK. Wasilków 28 mkw, IIIp, cegła, 150.000 zł
1-POK. Wesoła 28 mkw, VIII, cegła 147.000 zł
1-POK. Wołodyjowskiego 19,9 mkw, IIp, cegła, 131.000 zł.
1-POK. Zachodnia 30 mkw cegła, 160.000 zł
1-POK. Żabia 44m2, Op, cegła, 155.000
2-POK. Akademicka 38 mkw Op cegła 175.000 zł
2-POK. Antoniukowska42 mkw, IVp, 174.000 zł
2-POK. Bacieczki 43 mkw, Op, cegła, 205.000 zł
2-POK. Czarna Białostocka 52 mkw, 155.500 zł.
2-POK. Jurowiecka 42 mkw, IVp, 185.000 zł
2-POK. Kleosin 43 mkw, Ip, cegła, 198.000 zł
2-POK. Kopernika 39 mkw, IIIp, płyta, 160.000 zł
2-POK. Łagodna 49 mkw Ip, płyta, 195.000 zł
2-POK. Malmeda 47 mkw, IVp, cegła, 219.000 zł
2-POK. Narewska 37 mkw IVp, 175.000 zł
2-POK. Orzeszkowej 39 mkw Op, cegła, 185.000 zł
2-POK. Orzeszkowej 44 mkw, IIp, cegła, 200.000 zł
2-POK. Piastowska 47 mkw IIp, płyta, 200.000
2-POK. Piłsudskiego 48 mkw Op, cegła, 210.000 zł.
2-POK. Pogodna 44 mkw Op, cegła 230.000 zł
2-POK. Pułaskiego 35 mkw, IVp, cegła, 199.000 zł
2-POK. Sikorskiego 48 mkw VIIp, płyta, 169.000 zł
2-POK. Skłodowskiej 37 mkw IIIp, cegła 210.000 zł
2-POK. Swobodna 48 mkw IIp, płyta, 205.000 zł
2-POK. Swobodna 48 mkw, IIIp, płyta 203.000 zł
2-POK. Szeroka 43 mkw, IIIp, cegła, 205.000 zł.
2-POK. Upalna 48 mkw VIp, płyta 190.000 zł
2-POK. Warszawska 39 mkw IIIp, płyta, 203.000 zł
2-POK. Wasilków 39 mkw, Op, cegła, 189.000 zł
2-POK. Zagórna 42 mkw IVp, cegła, 205.000 zł
2-POK. Zwierzyniecka 36 mkw IVp, cegła, 154.000 zł
3-POK. Berlinga 60 mkw, IIIp, płyta 206.000 zł
3-POK. Czarna Białostocka 66 mkw, Op, 196.500 zł
3-POK. Dziesięciny 60 mkw, IVp, 190.000 zł
3-POK. Gruntowa 44 mkw, IVp, cegła 185.000 zł
3-POK. Ignatki- osiedle, 60 mkw, IIIp, 195.000 zł
3-POK. Sikorskiego 58 mkw IIp, 209.000 zł

SPRZEDAM

3-POKOJOWE + aneks, 64m2, Trawiasta, zabudowy w cenie, II piętro, blok cegła 2007r. 695-736-813.
DOM 176 m2, 7 km od Białegostoku. 501-266-718.
DZIAŁKA 0,3739 m2, z dużym domem do remontu. Siemianówka, 515-455-839.
ZIEMIA rolna, 4,57ha w Szudziałowie, 500m od kościoła (w stronę Nowinki), 80.000zł, 692-355-013.

WYNAJMĘ

KAWALERKA 34m2, 1000+ liczniki+ kaucja, 502-420-237.
LOKAL 140 m2, Ip, na firmę, biuro, Białystok -Nowogródzka 1, tel. 603-805-245.

MIESZKANIA

❑ KUPIĘ

BIAŁYSTOK, centrum do 50 mkw, zdecydowanie, tylko poważne oferty. 508-511-410.
BIAŁYSTOK, centrum, 1 lub 2-pokojowe, parter, Ip. 796-383-575.
BIAŁYSTOK, centrum, os.Piasta, 3-pokojowe, do 200.000 zł. 512-804-129.
BIAŁYSTOK, do 180.000 zł, 2 pokoje, do wprowadzenia. 609-389-005.
BIAŁYSTOK, kawalerkę, do 130.000 zł. 609-389-005.
BIAŁYSTOK, ok.40mkw, może być do remontu, stara cegła lub płyta, lub domek. 503-391-530.
BIAŁYSTOK, ok.ul.Chrobrego, blok, cegła, ok.50mkw. 512-012-365.
BIAŁYSTOK, os.Mickiewicza, 2-pokojowe. 795-999-550.
BIAŁYSTOK, oś.Wygoda, 2-pokojowe, 0-3P, do 150.000 zł, bezpośrednio. (85)675-17-22.
BIAŁYSTOK, oś.Wygoda, kawalerka, 0-3P, do 120.000 zł, bezpośrednio, do wprowadzenia. 506-124-747.
BIAŁYSTOK, Wasilków, 32 - 40mkw. 508-953-770.
BIELSK Podlaski, 3-pokojowe, za rozsądną cenę. 504-773-401.
EŁK, 30mkw, do 100.000 zł. 691-244-184.
SUWAŁKI, po remoncie, 50mkw, parter lub Ip, do 130.000 zł. 885-399-666, 508-539-012.

❑ SPRZEDAM

AUGUSTÓW ul.29 Listopada, blisko lasu, kawalerka, 26.3mkw, IIp, 105.000 zł. (87)644-59-32, 692-408-418.
AUGUSTÓW, ul.Hoża, kawalerka, 33mkw, Ip, 100.000 zł, lub zamiana na siedlisko ok. Augustowa. 517-341-607.
AUGUSTÓW, ul.Obrońców Westerplatte, 48mkw, 2-pokojowe, IIIp, 160.000 zł. (87)643-29-98, 668-382-211.
BIAŁYSTOK, 22,26mkw, 1-pokojowe, 90.000 zł. (87)567-02-24.
BIAŁYSTOK, Białostoczek, 53mkw, 3-pokojowe, nowe, IIp, 295.000 zł. 664-086-496, 608-125-635.
BIAŁYSTOK, centrum 33 mkw, 2-pokojowe, parter, 150.000. 693-866-912.
BIAŁYSTOK, centrum, kawalerka, 36 mkw, bezpośrednio, 153.000 zł. 609-194-273.
BIAŁYSTOK, IGNATKI Osiedle, 3-pokojowe, 60,6mkw, garaż, stan dobry, 195.000 zł. 508-897-737, (85)868-16-67.
BIAŁYSTOK, Nowe miasto, 32mkw, I-piętro, cegła, spokojne miejsce, dobre połączenie, 155.000 zł, (85)745-34-99, 792-487-622.
BIAŁYSTOK, Nowe Miasto, 57mkw, 3-pokojowe, parter, wspólnota, ogrodzenie, wyposażone, do zamieszkania, 250.000 zł. 728-860-389.
BIAŁYSTOK, os.Białostoczek, 33mkw, 2-pokojowe, IIp, nowe okna, 155.000 zł. 608-374-707.
BIAŁYSTOK, os.Dziesięciny, 43mkw, cegła 2006r, Ip, atrakcyjne, 225.000 zł. 606-667-146.
BIAŁYSTOK, os.Dziesięciny, 60,5mkw, 3-pokojowe, IVp, nowe okna, 190.000 zł. 509-428-625.
BIAŁYSTOK, os.Leśna Dolina, 44mkw, 2-pokojowe, wysoki parter, cegła (1995) duża loggia, 205.000 zł. 666-057-759.
BIAŁYSTOK, os.Leśna Dolina, 52mkw, 2-pokojowe, I p, 225.000 zł. 607-061-444.
BIAŁYSTOK, os.Leśna Dolina, 58mkw, umeblowane, Ip, możliwość dokupienia garażu, 321.000 zł. 795-411-605.
BIAŁYSTOK, os.Nowe Miasto, 38,10mkw, IVp, 185.000 zł. 692-686-572, 660-067-392.
BIAŁYSTOK, os.Nowe Miasto, 3-pokojowe, 66mkw, IIp, cegła, po remoncie, 320.000 zł, lub zamiana na dom. 604-558-734.
BIAŁYSTOK, os.Słoneczny Stok, 3-pokojowe, 59mkw, Ip, cegła, po remoncie, bezpośrednio, własnościowe, garaż 18mkw, 290.000 zł. 503-856-264.
BIAŁYSTOK, os.Sybiraków, 2-pokojowe, atrakcyjne, wyposażone, 265.000 zł. 502-092-019.
BIAŁYSTOK, os.Wysoki Stoczek, 60mkw, 3-pokojowe, I-piętro, blok ocieplony, 400.000 zł, bezpośrednio. 795-514-998.
BIAŁYSTOK, os.Zielone Wzgórza, 57,80mkw, 3-pokojowe, parter, 250.000 zł. 508-418-784.
BIAŁYSTOK, os.Zielone Wzgórza, 61,2mkw, 3-pokojowe, częściowo umeblowane, IVp, płyta, 220.000 zł. 792-092-502.
BIAŁYSTOK, os.Zielone Wzgórza, 84mkw, 4-pokojowe, IIIp, do wprowadzenia, po remoncie, 290.000 zł. 510-522-105.
BIAŁYSTOK, oś.Nowe Miasto, 27mkw, kawalerka, z balkonem, 130.000 zł. (85)652-46-26.
BIAŁYSTOK, ul. Swobodna, 60,12 mkw, I p. 245.000 zł. 889-656-227.
BIAŁYSTOK, ul. Sybiraków, 45,2mkw, I pietro, 260.000 zł. 602-823-834
BIAŁYSTOK, ul.Berlinga, 48mkw, 2-pokojowe, po generalym remoncie, Ip, 198.000 zł. 505-351-728.
BIAŁYSTOK, ul.Boboli 2-pokojowe, 52 mkw, komfortowe, 258.000 zł, 500-202-266
BIAŁYSTOK, ul.Chrobrego, 41 mkw, 1994r, 220.00 zł. 508-995-043.
BIAŁYSTOK, ul.Fabryczna, IIp, 3-pok, bardzo ładne, bezpośrednio, 230.000 zł. 606-905-349.
BIAŁYSTOK, ul.Kopernika, 75mkw, 4-pokojowe, VIIp z windą, okna plastikowe, bezpośrednio, 250.000 zł. 515-373-140, 509-866-661.
BIAŁYSTOK, ul.Legionowa, 3-pokojowe, 72mkw, IVp, 230.000 zł. 602-846-791.
BIAŁYSTOK, ul.Leszczynowa, 60mkw, 3-pokojowe, wysoki parter, wieżowiec, 200.000 zł. 506-274-548.
BIAŁYSTOK, ul.M.Konopnickiej, 48mkw, 2-pokojowe, IVp, bezpośrednio, 205.000 zł, 693-215-427. (85)661-51-70.
BIAŁYSTOK, ul.Orzeszkowej, 44mkw, 2-pokojowe, IIp, bezpośrednio, 190.000 zł. 501-256-899.
BIAŁYSTOK, ul.Palmowa, 60mkw, 3-pok, Vp, umeblowane, wyposażone, loggia, 195.000 zł. 511-817-274.
BIAŁYSTOK, ul.Piłsudskiego, 50mkw, 2-pokojowe, cegła, okna pcv, balkon, 218.000 zł. 609-405-958.
BIAŁYSTOK, ul.Pogodna, 4 pokojowe, cegła, 76mkw, 360.000 zł. 602-874-195.
BIAŁYSTOK, ul.Pułkowa, kawalerka, parter, 125.000 zł. 784-583-080, (85)675-28-29.
BIAŁYSTOK, ul.Sienkiewicza, 2-poziomowe, 101 mkw, 5-pokojowe, płyta (1992), 350.000 zł. 698-003-669.
BIAŁYSTOK, ul.Sienkiewicza, 51,6mkw, 2-pokojowe, cegła, Ip, 220.000 zł. 797-125-082.
BIAŁYSTOK, ul.Swobodna, 2-pokojowe, 48mkw, parter, duży balkon, 2-stronne, płyta, 179.000 zł. 510-229-734.
BIAŁYSTOK, ul.Sybiraków, 45,2mkw, I piętro, 245.000 zł. 601-071-046.
BIAŁYSTOK, ul.Waszyngtona, 4-pokojowe, 60.5mkw, IIIp, po remoncie, 299.000 zł. 788-641-256.
BIAŁYSTOK, ul.Wiejska, 58mkw, 3-pokojowe, cegła, IVp, 290.000 zł, bezpośrednio. 694-792-440.
BIAŁYSTOK, ul.Zachodnia, 55mkw, 3-pokojowe, IIIp, 300.000 zł. 663-705-838.
BIAŁYSTOK, ul.Zachodnia, 65mkw, 3-pokojowe, umeblowane, 320.000 zł, lub wynajmę, 1.400 zł +liczniki. 608-304-336.
BIAŁYSTOK, ul.Zagórna, 84,5mkw, IIp, 5-pokojowe, 250.000 zł. (85)653-61-14 po 17.
BIAŁYSTOK, Wysoki Stoczek, 60mkw, do zamieszkania, Ip, 250.000 zł. 666-871-887.
BIAŁYSTOK, Wysoki Stoczek, ul.Kołłątaja, 2-pok, 54mkw, ogrodzona wspólnota, 1998r, IIp, 271.000zł. 509-823-171.
BIELSK Podlaski, ul. 11 Listopada, 39 mkw, 75.000 zł. 503-303-065.
BIELSK Podlaski, ul. 3 Maja, obok Sądu, 48 mkw, 2-pokojowe, I p. 140.000 zł. 506-311-050.
BONDARY, 60mkw, 3-pokojowe, nad zalewem Siemianówka, kuchnia, garaż, do zamieszkania, 110.000 zł. 782-368-589.
CIECHANOWIEC, ul.Wojska Polskiego, 74mkw, 4-pokojowe, łazienka, wc oddzielne, nowe okna, 147.000 zł. 668-032-712.
CZARNA Białostocka, ul.Torowa, 48mkw, 3-pokojowe, IV-piętro, płyta, 125.000 zł. 665-761-927.
CZARNA Białostocka, ul.Żeromskiego, IVp, 58 mkw, 135.000 zł. (85)710-10-22, 696-794-981.
CZEREMCHA, ul.Sportowa, 60mkw, 3-pokojowe, IIp, piwnica, balkon, nowe okna, parkiet, 100.000 zł. 602-248-842.
DĄBROWA Białostocka, ul.Tysiaclecia, umeblowane, 34 mkw, sprzęt AGD, 2.100 zł/mkw. 600-911-602.
DYDULE gm.Orla, k.fabryki Ikea, 55mkw, 2 pokojowe, parter, po remoncie, 80.000 zł. 501-633-727.
EŁK, 35mkw, nowe, 2-pokojowe, 118.000 zł, lub zamiana na mieszk. w Olecku. 788-856-494.
EŁK, Baranki, 42,5mkw, Ip, nowe budownictwo, częściowo umeblowane, zadbane, 168.000 zł. 602-362-929.
EŁK, centrum, 22 mkw., parter, pokój, łazenika, kuchnia, 3.000 zł/mkw. 696-446-255.
EŁK, centrum, 52mkw, 2-pokojowe, IIp, cegła, nowe okna, parkiet, współnota, 220.000 zł. (87)621-49-91, 514-533-059.
EŁK, os.Konieczki, 48,5mkw, 2-pokojowe, umeblowana kuchnia, 120.000 zł. (87)610-61-63, 784-196-183.
EŁK, os.Konieczki, 49.50mkw, Vp, po remoncie, nowoczesne wyposażenie, nowa kuchnia, 130.000 zł. 501-417-927.
EŁK, ul.Sikorskiego, 76.40mkw, 4-pokojowe, 2.600 zł/mkw, zamiana na mniejsze lub dom. 728-706-846.
EŁK, ul.Toruńska, 3-pokojowe, 55 mkw, II p, 170.000 zł, (87)732-26-63, 602-395-208.
EŁK, ul.Wojska Polskiego, 47,8mkw, 2-pokojowe, parter, umeblowane, 136.000 zł. (87)621-09-95.
EŁK, ul.Wojska Polskiego, z widokiem na jezioro, 57mkw, IIIp, 3 pokojowe, kuchnia, 180.000zł. (87)642-56-23.
GM.DUBENINKI, 83mkw, 3-pokojowe, Ip, własnościowe, nowe okna, 86.000 zł. 880-334-258.
GM.RUTKI Kossaki, Grądy Woniecko, 42mkw, 2-pokojowe +garaż, Ip, 49.900 zł. 507-140-494.
GOŁDAP, ul.Popiełuszki, 3-pokojowe, 61mkw, parter, do zamieszkania, 165.000 zł. 512-089-629.
HAJNÓWKA, ul.Lipowa (Podlasie), 57 mkw, Ip, 2-letnie, do zamieszkania, 170.000 zł. 501-369-931.
KLUKOWO, ul.Szkolna, 31 mkw, IIp, garaż, działka 8mkw, 49.000 zł. 503-731-237.
KOWALE Oleckie, 3-pokojowe, 84 mkw, parter, ogród 150 mkw, garaż 30mkw, 125.000 zł. 609-181-486, (87)523-81-80.
KOWALE Oleckie, blok, 3-pokojowe, 63 mkw, ogródek +budynek gospodarczy, 95.000 zł. 517-780-415 po 15.00.
KOWALE Oleckie, ul.Kościuszki, 2-pokojowe, 64 mkw, bezczynszowe, 65.000 zł, 609-181-486, (87)523-81-80.
KOWALE Oleckie, ul.Witosa, 60mkw, 3-pokojowe, parter, garaż, 130.000 zł. 783-494-331.
KRYNKI, ul.Kościelna, 4-pokojowe, 73mkw, Ip, bezczynszowe, piwnica, budynek gospodarczy, działka, 80.000 zł. 664-677-759.
KUŹNICA, ul.Rolna, 82mkw, 4-pokojowe, Ip, 160.000 zł. 608-041-897.
LIPSK, ul.Batorego, 60 mkw, własnościowe, nowe okna, umeblowane, 85.000 zł. 508-180-116.
LIPSK, ul.Batorego, 90mkw, II-piętro, po remoncie, umeblowana kuchnia, garaż, działka 0.5 ary, 130.000 zł. 502-167-095.
ŁAPY, 38mkw, IVp, do zamieszkania, 105.000 zł, lub zamienie na wiekszę. 501-329-733.
ŁAPY, ul.Cmentarna, 77mkw, 3-pok, parter, do remontu, 190.000 zł lub zamiana na mniejsze. 518-059-256.
ŁOMŻA, ul.Księcia Janusza, 60mkw, 182.000 zł. 502-073-840.
MAŁKINIA Górna, pow.Ostrowski, ul.Leśna, 71,5mkw, po remoncie, IIp, 2.500 zł/mkw. 608-418-568.
MOŃKI, ul.Wojska Polskiego, 48 mkw, 2-pokojowe, IVp. 122.000 zł. 507-813-330.
MOŃKI, ul.Wyzwolenia, 47,3mkw, 3-pokojowe, IVp, ocieplony, nowe okna, 132.000 zł. 694-695-510.
NAREW, 62mkw, Ip, 3-pokojowe, garaż, ogród, 130.000 zł. 606-670-179.
OLECKO, os.Siejnik, 74mkw, 4pok, IVp, 163.000 zł lub zamiana na mniejsze w Ełku. 505-033-998, 502-959-783.
OLECKO, ul.11 Listopada, 52 mkw, 2-pokojowe, 147.000 zł. 602-669-964.
PRZEBRÓD, gm.Suwałki, 54,90mkw, Ip +garaż, 110.000 zł, lub zamienię na większe z dopłatą. 506-519-387.
RAJGRÓD, ul.Zabielskiego, 3-pokojowe, 64mkw, IIIp, po remoncie, częściowo umeblowane, 155.000 zł. (86)272-90-22.
RÓŻANYSTOK, 48mkw, parter, 60.000 zł, lub wynajmę, 500 zł. 511-108-337.
RUTKA Tartak, 60mkw, 3-pokojowe, IIp, 82.000 zł. 693-140-090.
SEJNY, ul.E.Platter, 80mkw, częściowo do wykończenia, duże poddasze, zabudowa szeregowa, prywatna, 110.000 zł. 604-133-491.
SIEMIATYCZE, 2-pokojowe, cegła, 45mkw, IIIp, 132.000 zł, lub zamienie na mniejsze w Białymstoku. 531-745-707.
SUWAŁKI, Centrum II, 39.5mkw, IIp, piwnica, balkon, 110.000 zł. 510-388-682.
SUWAŁKI, Chopina, 50mkw, 2-pok, po remoncie, zabudowa przedpokoju, 150.000 zł. 606-444-616, 606-444-211.
SUWAŁKI, os.Północ, 60mkw, 3-pokojowe, IVp, winda, płyta, 164.900 zł. 509-414-850.
SUWAŁKI, Osiedle II, 30mkw, IIIp, 95.000 zł. 511-168-585.
SUWAŁKI, ul. 1Maja, 3-pokojowe, 50 mkw, komfortowe, po remoncie, do zamieszkania, 2 piwnice, 190.000 zł. 604-059-030.
SUWAŁKI, ul. E.Plater, 67mkw, cegła, III-piętro, 3 pokoje,umeblowane, 210.000 zł. 505-234-904.
SUWAŁKI, ul.1 Maja, 45,80mkw, 3-pokojowe, cegła, IVp, 130.000 zł, lub zamiana na 2-pokojowe. 514-189-179.
SUWAŁKI, ul.1Maja, 54mkw, 156.000 zł. 798-146-777.
SUWAŁKI, Ul.E.Plater, 66mkw, III-piętro, cegła, 3-pokojowe, WC i łazienka osobno, duży balkon, 205.000 zł. 602-822-993.
SUWAŁKI, ul.E.Plater, III-piętro, cegła, 3 pokoje, częściowo umeblowane, 205.000 zł, 505-234-904.
SUWAŁKI, ul.Korczaka, 28.2mkw, kawalerka, VIII-piętro, 3.100 zł/mkw lub zamiana na podobne w Białymstoku. 784-609-984 po 16.00.
SUWAŁKI, ul.Kowalskiego, 52mkw, 3-pokojowe, parter, 170.000 zł. 609-083-663.
SUWAŁKI, ul.Kowalskiego, 80mkw, 4-pokojowe, IVp, 200.000 zł, lub wynajme, 1.000 zł +liczniki, czynsz 400 zł.. 510-088-779.
SUWAŁKI, ul.Młynarskiego, 62,9mkw, IVP, 3-pokojowe, 160.000 zł. 606-223-380.
SUWAŁKI, ul.Młynarskiego, 72mkw, IIp, 225.000 zł. 501-729-154.
SUWAŁKI, ul.Noniewicza, 54,6mkw, 3pok, IVp, balkon, słoneczne, 169.000 zł. 609-181-150.
SUWAŁKI, ul.Nowomiejska, 72mkw, 4-pokojowe, Ip, po remoncie, dobra lokalizacja, 210.000 zł. 880-128-073.
SUWAŁKI, ul.Północna, 74.9mkw, III piętro, 200.000 zł. 665-838-280.
SUWAŁKI, ul.Witosa, 62 mkw, parter, umeblowane, 170.000 zł, lub zamiana na mniejsze. 793-018-904.
SUWAŁKI, ul.Witosa, 84mkw, 4-pokojowe, II-piętro, 220.000 zł. 508-980-276.
SUWAŁKI, ul.Wojska Polskiego, 36mkw, 2-pokojowe, IIp, balkon, garaż murowany, piwnica, ogródek, 112.000 zł. 501-105-441.
SZYPLISZKI, 120/1.100mkw +budynek gospodarczy, 250.000 zł, lub zmienie na mieszkanie w bliku, Suwałki. (87)566-67-60, 515-403-939.
WYSOKIE Mazowieckie ul.Szpitalna, 72mkw, 3-pokojowe +garderoba, IIIp, cegła, umeblowane, 3.900 zł/mkw. 609-034-982.
WYSOKIE Mazowieckie, oś.Centrum2, 48mkw, M-3, 175.000 zł. 505-118-432.
WYSOKIE Mazowieckie, ul.Ludowa, 50mkw, 2-pokojowe, poddasze, cegła, w trakcie budowy, oddanie maj, 210.000 zł. 609-852-807.
ZABŁUDÓW, ul.Kalwińska, 34mkw, nowe, umeblowane, lub wynajmę, 110.000 zł. 504-226-506, 864-760-329.
ZABŁUDÓW, ul.Kalwińska, 63,5mkw, 3-pokojowe, Ip, cegła, 170.000 zł. 505-496-093.
ZAMBRÓW ul.Białostocka, 60,3 mkw, 3-pokojowe, ładne, do zamieszkania, 210.000. 880-314-481.

❑ ZAMIENIĘ

AUGUSTÓW, 48mkw, IIp, na 3-pokojowe w Białymstoku. 504-500-032.

Szczuka
PRZEDSIĘBIORSTWO BUDOWLANE
Ełk, Suwalska 62
tel./fax. 87 621 62 23
tel. kom. 695 54 55 22
www.szczuka.pl
15 LAT W BUDOWNICTWIE


OFERUJEMY PEŁNE WSPARCIE PROCESU BUDOWLANEGO
DORADZIMY, ZAPROJEKTUJEMY, ZBUDUJEMY
Firma wyspecjalizowana w wykonaniu robót budowlanych od fundamentu aż po dach. Atutem przedsiębiorstwa jest zatrudnienie kadry inżynierskiej oraz stałej brygady wykwalifikowanych pracowników. Posiadamy odpowiedni sprzęt budowlany co daje gwarancję dobrej jakości i ukończenia budowy w terminie.
S41210/03

BIAŁYSTOK, 40mkw, 2-pokojowe na ziemie, ok.Białegostoku, Białowieży lub na działke nad wodą. 606-881-066.

BIAŁYSTOK, Białostoczek, 48mkw, IVp, własnościowe, na podobne, zadłużone, parter, lub z windą. 604-695-822.

BIAŁYSTOK, os.Dziesięciny, 60,2mkw, 3-pokojowe, parter wysoki, wieżowiec, na domek 1-rodzinny, może być do remontu. 506-274-548.

BIAŁYSTOK, os.Piaski, 60mkw, 4-pokojowe, IIp, na 2-pokojowe +dopłata, do 40mkw. 502-091-815.

BIAŁYSTOK, ul.Nowogródzka, 35mkw, 2-pokojowe, Ip na os.Antoniuk, 60mkw, Ip, dopłata. 504-694-245.

BIAŁYSTOK, ul.Starobojarska, 3-pokojowe, własnościowe na dom z działką, Białystok. (85)740-42-08.

CZARNA Białostocka, 48mkw, 3-pokojowe, parter na kawalerkę do 30mkw, max.II piętro, w Białymstoku, 796-797-005.

EŁK, centrum, 2-pokojowe, 32 mkw, nowe na podobne w Białymstoku. (87)644-52-37.

SUWAŁKI, ul.E.Plater, 38 mkw, IVp, własnościowe, na większe w Suwałkach. 516-257-030.

SUWAŁKI, ul.Witosa, 80mkw, na mniejsze w Suwałkach. 503-634-311.

MIESZKANIA/STANCJE

❑ WYNAJMĘ

AUGUSTÓW, os.Baraki, 50mkw, 2-pokojowe, w domu, częściowo umeblowane, 450 zł +liczniki. (87)644-52-38 po 15, 663-605-941.

BIAŁYSTOK os.Wygoda, 2-pokojowe, wysoki standard, 1 lub 2 osobom 1.000 zł. (85)675-15-90, (85)721-62-70, 607-244-242.

BIAŁYSTOK ul.Waszyngtona, centrum, 2-pokojowe, umeblowane, studentom, 1.100 zł +liczniki. 698-759-613.

BIAŁYSTOK, Branickiego, pokój 2-pokojowym, umeblowany, samotnemu, 400 zł. 512-570-323.

BIAŁYSTOK, centrum, 2-pokojowe, 53mkw, częściowo umeblowane, 1.200 zł+ światło, gaz+ kaucja 1.200 zł. 500-150-304.

BIAŁYSTOK, centrum, 38mkw, 1.000 zł + opłaty. 665-400-998.

BIAŁYSTOK, centum, studentowi, umeblowany, internet, 350 zł, 793-960-073.

BIAŁYSTOK, Dziesięciny, pokój w bloku 2-3 osobom, 600 zł +liczniki. 518-612-731.

BIAŁYSTOK, os Piasta, 32mkw, 2-pokojowe, częściowo umeblowane, 1.000 zł +liczniki, od listopada. 504-130-555.

BIAŁYSTOK, os.Antoniuk, 2-pokojowe, umeblowane, 800 zł +liczniki. 510-787-457.

BIAŁYSTOK, os.Bema, 1-pokojowe, umeblowane, dziewczętom, 300 zł. 517-771-883.

BIAŁYSTOK, os.Bema, 2-pokojowe, umeblowane, studentom i zaocznym, 400 zł. (85)742-03-08.

BIAŁYSTOK, os.Bema, okolice Szkoły Ekonomicznej, pokój, 400 zł. (85)744-87-53.

BIAŁYSTOK, os.Białostoczek, częściowo umeblowane, 3-pokojowe, 48 mkw, 1.000 zł+liczniki. 506-377-411 do 16.

BIAŁYSTOK, os.Bojary, 2-pokojowe, umeblowane, 1.000 zł+ prąd. 606-976-713.

BIAŁYSTOK, os.Dojlidy, pokój, dla 2 dziewczyn, ok.30mkw, umeblowany, 300 zł. 791-933-377.

BIAŁYSTOK, os.Fasty, 2-pokojowe, 50mkw, umeblowane, 600 zł+ opłaty. 692-488-171.

BIAŁYSTOK, os.Leśna Dolina, kawalerka, umeblowana, od 17 października, 800 zł +opłaty. 510-180-864.

BIAŁYSTOK, os.Nowe Miasto, 36mkw, kawalerka, IIp, częściowo umeblowane, 800 zł +liczniki, kaucja 800 zł. 504-491-720.

BIAŁYSTOK, os.Piaski, centrum, duży pokój w 3-pokojowym, umeblowany w bloku, wyposażony, 450 zł. 728-775-100.

BIAŁYSTOK, os.Piasta, 2 pokoje w 4-pokojowym 2 studentom, uczniom, 380 zł/osoba. 507-680-886.

BIAŁYSTOK, os.Piasta, 3-pokojowe, samodzielne, dziewczynom, po remoncie, umeblowane, 1.200 zł +gaz,światło. (85)732-85-73.

BIAŁYSTOK, os.Piasta, pokój w 3-pokojowy, pani, 100 zł. 607-418-078.

BIAŁYSTOK, os.Sienkiewicza, pokój w samodzielnym mieszkaniu, studentce lub pracującej, 350 zł. 888-462-804.

BIAŁYSTOK, os.Skorupy, 2-pokoje, kuchnia, łazienka, częściowo umeblowane w domu jednorodzinnym, 1.000 zł, bez dodatkowych opłat. (85)743-79-31.

BIAŁYSTOK, os.Słoneczny Stok, 3-pokojowe, umeblowane, 1.400 zł. 698-233-393.

BIAŁYSTOK, os.TBS, 2-pokojowe, 48 mkw, umeblowane, 1.000 zł +opłaty. 660-797-288.

BIAŁYSTOK, os.TBS, 48mkw, 2-pokojowe, umeblowane, 1.000 zł +liczniki. 694-451-171.

BIAŁYSTOK, os.Wygoda, 2-pokojowe, parze, dziewczętą, 800 zł +liczniki. 501-710-149.

BIAŁYSTOK, os.Wygoda, blisko centrum, 40 mkw, umeblowane, w domu jednorodzinnym, oddzielne wejście, 990 zł +prąd. 722-334-171.

BIAŁYSTOK, os.Wysoki Stoczek, 2-pokojowe, 800 zł+liczniki. 504-065-246.

BIAŁYSTOK, oś.Dziesięciny, pokój, 400 zł. 500-811-657.

BIAŁYSTOK, Piasta, 3-pokojowe, umeblowane, studentkom, 1 pokój przechodni, internet, 1.200 zł +liczniki. 504-123-551.

BIAŁYSTOK, TBS-y, 60mkw, 3-pokojowe, balkon, Ip, cegła, nowe, 2-osobom, 1.100 zł +liczniki. (85)653-44-53.

BIAŁYSTOK, ul. Konopnickiej 7, studentom/tkom, 2 pokoje, umeblowane, 400 zł. 697-171-517.

BIAŁYSTOK, ul. Rzymowskiego, pokój w bloku studentowi lub pracującemu, 400 zł. 505-128-388.

BIAŁYSTOK, ul.Antoniukowska, 2-pokojowe, 1.200 zł. 660-720-981.

BIAŁYSTOK, ul.Antoniukowska, 3-pok, umeblowane, wyposażone, rodzinie, 1.600 zł, kaucja 1.000 zł. 506-524-254.

BIAŁYSTOK, ul.Antoniukowska, pokój w mieszkaniu, IIP, internet, telewizor, kuchnia, łazienka, umeblowany, 450 zł +1/2 liczniki. 604-814-658.

BIAŁYSTOK, ul.Bema, 33mkw, Ip, 2-pokojowe, 1.000 zł +liczniki. 609-552-502, 695-194-679.

BIAŁYSTOK, ul.Bema, pokój w bloku studentom lub pracującym, 400 zł. 664-868-550.

BIAŁYSTOK, ul.Berlinga, pokój, umeblowany, 350 zł. (85)653-16-36.

BIAŁYSTOK, ul.Boboli, 2-pokojowe, spokojnym studentkom, 900 zł+prąd i gaz. 515-999-868.

BIAŁYSTOK, ul.Chrobrego, 2-pokojowe, umeblowane, po rmoncie, internet, 1.100 zł +liczniki. 792-752-897.

BIAŁYSTOK, ul.Ciepła, 2-pokojowe, studentom, 500 zł/pokój. 519-703-996.

BIAŁYSTOK, ul.Dubois, 1-pokojowe, I p, umeblowane, 780 zł +liczniki. 504-722-656.

BIAŁYSTOK, ul.Gajowa, pokój umeblowany w bloku, dziewczynie, od zaraz, 300-400 zł. 660-337-843.

BIAŁYSTOK, ul.Gruntowa, 2-pokojowe, IIp, umeblowane, 1.000 zł+opłaty licznikowe. 507-534-146.

BIAŁYSTOK, ul.Gruntowa, 2-pokojowe, nie umeblowane, 440 zł +czynsz, liczniki. 604-694-049.

BIAŁYSTOK, ul.Gruntowa, 38mkw, 2-pokojowe, umeblowane, 1.000 zł +liczniki, małżeństwu. (85)651-74-28 od 16 do 18.

BIAŁYSTOK, ul.Korzeniowskiego, 134mkw, 2-pokojowe, umeblowane, 800 zł +liczniki. 668-026-202.

BIAŁYSTOK, ul.Korzeniowskiego, 2-pokojowe, wysoki parter, umeblowane, 500 zł +liczniki. 668-026-202.

BIAŁYSTOK, ul.Łagodna, pokój w bloku, 380 zł. (85)653-35-81, 514-785-819.

BIAŁYSTOK, ul.M.C.Skłodoskiej, 2-pokojowe, częściowo umeblowane, uczciwym, spokojnym bez nałogów, 900 zł +liczniki. 506-753-599.

BIAŁYSTOK, ul.Orbitalna, 45mkw, w piwnicy, 1-pokojowe, kuchnia, łazienka, umeblowane, 800 zł. (85)653-44-53.

BIAŁYSTOK, ul.Piasta, M4, 3-pokojowe, 50 mkw, 1.200 zł. (85)716-27-81.

BIAŁYSTOK, ul.Popiełuszki, pokój umeblowany, 340 zł. 692-488-171.

BIAŁYSTOK, ul.Pozioma, pokój dla współlokatorki, umeblowany, osobne wejście, dziewczynie bez nałogów, 200 zł. 791-933-377.

BIAŁYSTOK, ul.Starobojarska, 3-pokojowe, 62mkw, umeblowane, wyposażone, parze, rodzinie, 1.200 zł +opłaty, kaucja 1.200 zł. (85)676-10-59, 506-584-395.

BIAŁYSTOK, ul.Starobojarska, 3-pokojowe, umeblowane, 1.500 zł. 510-910-750.

BIAŁYSTOK, ul.Sybiraków, 2-pokojowe, 43 mkw, umeblowane, komfortowe, 1.050 zł +liczniki. 722-334-171.

BIAŁYSTOK, ul.Towarowa, 2 pokoje, w 3-pokojowym, umeblowane, internet, 700 zł. 692-326-305.

BIAŁYSTOK, ul.Trawiasta, 45mkw, 2 pokoje, kuchnia, umeblowane, 1.000 zł+gaz, prąd. 511-023-292.

BIAŁYSTOK, ul.Upalna, 40mkw, 2-pokojowe, umeblowane, 700 zł +liczniki. (85)651-77-93, 515-077-031.

BIAŁYSTOK, ul.Upalna, pokój, w 3-pokojowym, umeblowany, dostęp do kuchni, niepalącym, 350 zł. (85)661-13-56, po 16.30.

BIAŁYSTOK, ul.Wasilkowska, 2-pokojowe, umeblowane, 1.300 zł. 692-514-232.

BIAŁYSTOK, ul.Waszyngtona, 35mkw, 17mkw, taras, umelowane, 1.500 zł +liczniki. 662-064-569.

BIAŁYSTOK, ul.Wesoła, 2-pokojowe, 800 zł+liczniki, od 3 listopada. (85)679-51-20 po 14.

BIAŁYSTOK, ul.Wiatrakowa, pokój w 3-pokojowym, umeblowany, 350 zł. 513-488-227.

BIAŁYSTOK, ul.Wierzbowa, 36mkw, 2-pokojowe, umeblowane, 750 zł +opłaty. 510-787-454.

BIAŁYSTOK, ul.Wierzbowa, kawalerka, 31mkw, wyposażona, 900 zł. 692-628-332.

BIAŁYSTOK, ul.Witosa, pokój w bloku, 350 zł. 726-988-814.

BIAŁYSTOK, ul.Wrocławska, 2 poziomowe, 71 mkw, IIIp, umeblowane, 1.500 zł+liczniki. 796-118-979.

BIAŁYSTOK, ul.Zabia, pokój w M2, umeblowany, dostęp do Internetu, AGD, studentce zaocznej, 25 zł/noc. 501-459-595.

BIAŁYSTOK, ul.Zwierzyniecka, 2-pokojowe, 50mkw, umeblowane, w zaadaptowanym budynku gospodarczym, 700 zł +gaz. (85)732-21-16.

BIAŁYSTOK, ul.Zwierzyniecka, pokój, umeblowany, kobiecie, 300 zł. (85)745-46-49.

BIAŁYSTOK, Waszyngtona, 40 mkw, 2-pokojowe, po remoncie, studentom, 1.400 zł +opłaty. (85)654-66-44.

BIAŁYSTOK, Zaścianki, 2-pokojowe, umeblowane, w domku, Ip, oddzielne wejście, 800 zł +liczniki. 509-724-187, 798-105-279.

EŁK, 90mkw, częściowo umeblowane, nad lokalem, także możliwość wynajęcia lokalu, 300 zł/mies+opłaty. 500-499-241.

EŁK, Baranki, 65m, I-piętro, 900 zł/mies. 604-161-572, po 15.

EŁK, ul.Orzeszkowej, 2-pokojowe, 38mkw, umeblowane, 400 zł+opłaty. 506-503-397.

GM.KOWALE Oleckie, pokój z łazienką, 350 zł/mc lub za pomoc przy remoncie domu. 607-507-811.

GRAJEWO, os.Marii Konopnickiej, 2-pokojowe, w domu jednorodzinnym, umeblowane, 500 zł. 660-636-023.

GRAJEWO, os.Południe, 2-pokojowe, umeblowane, bez nałogów, na dłuższy okres, 500 zł, do uzg. 609-561-345.

GRAJEWO, os.Południe, 57mkw, Ip, 500 zł +liczniki. 603-077-415.

IGNATKI, 2 pokoje, umeblowane, 2 osobom, 800 zł+liczniki. 663-956-749.

KLEOSIN, 1-pokojowe, 600 zł+opłaty. 506-403-120.

OK.BIAŁEGOSTOKU, Sobolewo, 4-pokoje, umeblowane, linia nr.105, 1.000 zł+ światło. 608-275-457.

OK.EŁKU, Zatorze, ul.Nadrzeczna, 1 pokój, w domu jednorodzinnym, umeblowany, 200 zł. (87)610-35-21.

PODLASKIE, młoda para mieszkania na wsi w zamian za opiekę, pracę. 512-603-566.

SUWAŁKI, centrum, 900 zł. 694-650-101.

SUWAŁKI, centrum, pokój, umeblowany, 250 zł/os. (87)566-31-18.

SUWAŁKI, os.Centrum, pokój w 2-pokojowym, umeblowany, 400 zł. 504-453-741.

SUWAŁKI, os.Północ, 2-pokojowe, 48mkw, częściowo umeblowane, 550 zł+ liczniki. 693-659-845. po 16.

SUWAŁKI, os.Północ, 2-pokojowe, częściowo umeblowane, 450 zł+ liczniki. 508-004-283.

SUWAŁKI, os.Północ, 70mkw, 4pok, balkon, umeblowane, 900 zł+liczniki. 502-401-897.

SUWAŁKI, os.Północ, nowe, 2-pokojowe, umeblowane, II p. 1.000 zł/całość. 502-216-918.

SUWAŁKI, os.Północ, pokój w mieszkaniu 2-pokojowym dla 2 osób bez nałogów, 400 zł +liczniki. 518-421-876.

SUWAŁKI, os.Zastawie, 50mkw, kawalerka, umeblowana, 700 zł. 508-492-365.

SUWAŁKI, oś.Północ, pokój, osobie pracującej lub uczącej się, 400 zł. 510-617-685.

SUWAŁKI, ul.E.Plater, połowa mieszkania, 56 mkw, umeblowane, 500 zł +liczniki. (87)615-82-53.

SUWAŁKI, ul.Emili Plater, 2-pokojowe, częściowo umeblowane, Ip, 500 zł. 660-760-866.

SUWAŁKI, ul.Emilii Plater, 22 mkw, pokój, wspólna kuchnia, łazienka, 450 zł. 885-631-687.

SUWAŁKI, ul.Emilii Plater, 2-pokojowe, umeblowane, 850 zł+ liczniki. 696-518-020.

SUWAŁKI, ul.Jana Pawła, 65mkw, 2-pokojowe, parter, umeblowanem, apartamentowiec, 2.200 zł. 693-483-518.

SUWAŁKI, ul.Klasztorna, w zabudowie szeregowej, 40mkw, 400 zł +liczniki. 516-684-860.

SUWAŁKI, ul.Kowalskiego, 3-pokojowe, 68 mkw, 1.000 zł+liczniki. 602-861-635.

SUWAŁKI, ul.Nowomiejska, współlokatorki do 2-pokojowego, umeblowane, 300 zł. 505-602-009.

SUWAŁKI, ul.Paca, 3-pokoje, wyposażone może być pod działalność, 1.200 zł. 698-529-116.

SUWAŁKI, ul.Przytorowa, 2-pokojowe, 53 mkw, 700 zł. 609-651-742.

SUWAŁKI, ul.Świerkowa, pokój osobie niepalącej, uczącej się lub pracującej, 330 zł. 669-406-702.

SUWAŁKI, ul.Witosa, 4-pokojowe, IIp, umeblowane, dobra lokalizacja, w pobliżu szkoła, przedszkole, 1.200 zł+ liczniki. 508-980-276.

ZACZERLANY, 40-80 mkw, piętro w domu, małżeństwu z dziećmi, częściowo umeblowane. 600-800 zł. 530-754-189.

ZAMBRÓW, samotnemu, młodemu mężczyźnie bez nałogów, 400 zł +kaucja 400 zł. 887-919-184.

ZAŚCIANKI, 2 pokoje, w domu, studentom, 400 zł. 604-488-527.

❑ SZUKAM

29-LETNIA w zamian za pomoc przy starszej osobie. 512-603-566.

BIAŁYSTOK, małżeństwo z dzieckiem, mieszkania lub domku, najchętniej za opłaty lub opiekę. 503-391-530.

BIAŁYSTOK, matka z dzieckiem, do 500 zł, najlepiej 2-pokojowe. 512-513-784.

BIAŁYSTOK, ok.centrum, studentka, spokojna, pokój, bez właścicieli, od listopada. 501-575-864.

BIAŁYSTOK, ok.Politechniki, student, grzeczny, spokojny, pokoju. (87)567-38-25. po 16.

BIAŁYSTOK, pokój, do 300 zł. 508-659-094.

MATKA z dzieckiem pokoju w Białymstoku, do 500 zł. 665-706-493.

POKOJU na wsi wzamian za opiekę nad starszą lub chorą osobą. 518-612-731.

SUWAŁKI, 3 osobowa rodzina, kawalerki. 504-832-990.

SUWAŁKI, małżeństwo z dzieckiem, domku gospodarczego, do 250 zł. 884-190-315.

DOMY

❑ KUPIĘ

AUGUSTÓW, do remontu lub wykończenia, do 250.000 zł, lub mieszkanie, 3-pokojowe. 697-651-264.

EŁK, do 100 mkw, w rozliczeniu mieszkanie 4-pokojowe z dopłatą. 728-706-846.

MAŁY z dużą działką, Mońki, 607-895-279.

OK.BIAŁEGOSTOKU, domek z siedliskiem, blisko lasu lub rzeki. 515-680-351.

PODLASKIE, do 90mkw +siedlisko. 784-490-225 po 18.

RYDOŁY, gm.Zabłudów, dom z siedliskiem. 506-521-062.

SUWAŁKI, 120-150mkw, może być w stanie surowym, do remontu, wykończony. 603-722-717.

❑ SPRZEDAM

AUGUSTÓW, ul.Kopernika, 2 szt, murowany, drewniany, budynki gospod. jezioro, las, 920.000 zł. 506-329-104.

BIAŁYSTOK, Jaroszówka, 240/360/694mkw, może być na działalność, biuro, przedszkole, przychodnie, 480.000 zł. 728-827-847.

BIAŁYSTOK, os.Młodych, willa, 300/400mkw, naprzeciwko Auchon, 850.000 zł, lub zamiana na mieszkanie w bloku. 506-071-457.

BIAŁYSTOK, os.Skorupy, drewniany 91 mkw, do remontu, działka 655 mkw, 250.000 zł. 792-884-605, 509-665-170.

BIAŁYSTOK, os.Wygoda, murowany, 138/785mkw, stan surowy, otwarty, 450.000 zł. 501-710-149.

BIAŁYSTOK, os.Wygoda, szeregówka, skrajna, 210/420mkw, do wprowadzenia, 550.000 zł. 501-710-149.

BIAŁYSTOK, os.Wysoki Stoczek, murowany, 140/400mkw, do zamieszkania lub na działalność, 520.000 zł. 604-596-931.

BIAŁYSTOK, ul. Kawaleryjska, 290mkw, z garażami, działka ok.1250mkw, na działalność, ogrodzony, brama na pilot, polbruk,1.490.000 zł. (85)744-32-26.

BIAŁYSTOK, ul.WOP, drewniany, 36mkw, działka współwłasność 350mkw, księga wieczysta, 38.000 zł. 503-334-209.

BIAŁYSTOK, Zagórki, murowany, 150/500mkw, surowy, bezpośrednio, 285.000 zł. 795-301-905.

BIELSK Podlaski, ul.Poświętna, murowany, piętrowy 350/600 mkw, 280.000 zł. 502-310-597, (81)887-98-30.

CHOROSZCZ, murowany, 156/500mkw, 365.000 zł. 504-019-299.

DOJLIDY Górne, 197 mkw, działka 3.000 mkw, nowoczesny do wykończenia, 590.000 zł. 696-007-370.

GLINNIK, gm.Brańsk, drewniany, 90 mkw, działa 1300mkw, budynki gospodarcze, 59.000 zł. (85)741-89-05 po 18.

GM.AUGUSTÓW, drewniany, nowy, 110/3000mkw, nad jeziorem, podpiwniczony, 270.000 zł. 601-325-241.

GM.BOĆKI, drewniany, 65mkw, budynki gospodarcze, działka 3000mkw, 75.000 zł. 602-886-205.

GM.DZIADKOWICE, murowany, piętrowy, 216/2.600mkw, do aranżacyjnego wykończenia, salon z kominkiem, media, 650.000 zł. (85)682-38-46, 721-134-243.

GM.GONIĄDZ, drewniany, 100mkw, budynki, las, 1.5ha, 99.000 zł. 698-112-035.

GM.JUCHNOWIEC, Lewickie, MPK I strefa, bliźniak, połowa, działka 1.700mkw, 180mkw, dwa garaże, 390.000 zł. 695-614-538.

GM.KOWALE Oleckie, działka 2h, 170mkw dom, obora 300mkw, garaż, 350.000 zł. (87)615-67-33.

GM.KRYPNO, murowany, ok.1000mkw, budynek gospodarczy, działka 8000mkw, 385.000 zł. 514-091-324.

GM.NAREWKA, Siemianówka, dom drewniany 11x12m, stodoła drewniana 8x12m, plac 0,68ha, 140.000 zł. (85)749-20-97, 500-576-402.

GM.TRZCIANNE, drewniany przybudówka murowana, 132/1.000mkw, media, do zamieszkania, 122.000zł, lub zamiana na ziemię. 500-332-365.

GM.TRZCIANNE, murowany, 126mkw, działka 7arów, media, do zamieszkania, pomieszczenie 10x6m, pokój 7x4m, 117.000zł. 500-332-365.

GM.WASILKÓW, nad rzeką, murowany, 1.470.000 zł. 696-740-788.

GM.ZAWADY, murowany, 4-rodzinny, 140mkw, oddzielne wejście, duży garaż, 220.000 zł. 608-605-302.

GRABOWO, jednorodzinny, 140 mkw, 2xdziałka 0,38 ha, 260.000 zł. (86)279-00-72.

GRABÓWKA, 120/1.453mkw, 430.000 zł. 691-698-506.

GRAJEWO, 2-piętrowy 540mkw, działka 440 mkw, budynek gospodarczo-mieszkalny, 600.000 zł. (87)619-67-80, 661-833-474.

GRAJEWO, ul.Konstytucji III Maja, murowany, 600/500mkw, 600.000 zł. 663-545-818.

JEDWABNE, parterowy, murowany, 90 mkw, budynki gospodarcze, 110.000 zł. 694-114-299.

KOTŁY, gm.Bielsk Podlaski, drewniany, 54mkw, murowany gospodarczy, działka 0,11ha, 40.000 zł. (85)730-01-61, (85)730-11-37.

KOWALE Oleckie, domek, 70m, z budynkiem gospodarczym, działka 41 arów, 170.000 zł. (87)523-45-67. 508-945-252.

KRYNKI, drewniany 84mkw, budynki gospodarcze, działka 2020mkw, 80.000 zł, do uzg. (85)722-84-49.

KUŹNICA Białostocka, 90mkw, 1/4bliźniaka, oddzielne wejście, piwnica, garaż, poddasze, 500mkw działki, 80.000 zł. 501-622-201.

LIPSK, murowany, do zamieszkania, budynek gospodarczy, działka 829mkw, z opałem, 230.000 zł. 609-416-863.

ŁOMŻA, 300mkw, w zabudowie szeregowej, z usługami, k.szpitala, 650.000 zł. 604-732-302, (86)214-14-63.

ŁOMŻA, os.Maria, murowany, szeregowy, 190mkw/355mkw, 490.000 zł. 501-377-310.

MOŃKI, ul.Kolbego, 230mkw/820mkw, 400.000 zł. 509-591-086.

NASUTY, gm.Gołdap, 1300mkw, do remontu, działka 63ary, 30.000 zł. (87)619-42-25.

NOWA Wieś k.Suwałk, 169mkw, otulina Wigierskiego Parku Narodowego, 0,1960ha, stan surowy zamknięty, 425.000 zł. 513-100-099.

OK. Łomży i Kolna, 270mkw, z budynkami gosp., działka zagospodarowana rekreacyjnie 16a, 260.000 zł. 664-233-768.

OK.BRAŃSKA, mieszkalny, mur pruski, 9x8, kryty dachówką, 35.000 zł. 513-590-614.

OK.HAJNÓWKI, murowany, 100/6.400mkw, 150.000 zł. (85)684-22-17.

OK.HAJNÓWKI, murowany, 2-piętrowy, po remoncie, 110mkw, działka 1200mkw, budynek gospodarczy z garażem, 360.000 zł. 503-016-815.

OK.MRĄGOWA, Warpuny, kawalerka, 30mkw, po remoncie, altanka w ogródku, budynek gospodarczy, blisko jezioro, plaża, 68.000 zł. 693-617-775.

OK.SUWAŁK, murowany, stan surowy zamknięty, 115mkw, zagospodarowana działka 3300mkw, 250.000 zł. 508-141-713.

PŁOCICZNO, ok.Ełku, stan surowy, zamknięty, oczyszczalnia, przyłącza, staw, działka 750 mkw, ogrodzona, 230.000 zł. 503-608-340.

SIEMIATYCZE, murowany, 250/1.000mkw, wykończony, nad zalewem, 400.000 zł. 505-447-528.

SOLNICZKI, 9km od centrum Białegostoku, 140m2, stan surowy zamknięty, działka 1019m2, 389.000 zł. 602-350-146.

STRABLA, gm.Wyszki, murowany, 100/850mkw, wykończony, umeblowany, domek gościnny murowany, 150mkw, do wykończenia, 410.000 zł. 724-789-494.

SUWAŁKI, 10km od miasta, 300/5.200mkw, atrakcyjna okolica, 1.190.000 zł. 668-291-161.

SUWAŁKI, os.Hańcza, murowany do zamieszkania, 146/500mkw, budynek gosp, 320.000 zł, lub zamiana na M-2. 665-774-696.

SUWAŁKI, os.Piastowskie, murowany, 220mkw, budynek gospodarczy 80mkw, 490.000 zł. 788-590-185.

SUWAŁKI, os.Zielona Górka, murowany, 240mkw/560mkw, 650.000 zł. 503-182-022.

SUWAŁKI, ul.23 Października, 1/2 murowanego, działka 685 mkw, z budynkiem gosp., wodociąg, 160.000 zł. 790-202-356.

SZCZUCZYN, Centrum, 250/500mkw, mieszkalno-usługowy, podpiwniczony, murowany, budynki gospodarcze, 280.000 zł. 664-424-447.

SZEPIETOWO, murowany, 50 mkw, 3-pokojowe, kuchnia, łazienka, piec CO, działka 3,5a, 98.000 zł. 663-086-175.

SZTABIN, 109 mkw, w stanie surowym, działka 760 mkw, 110.000 zł. 504-185-844.

SZTABIN, murowany, 93mkw, budynki gospodarcze, garaż 70mkw, działka 750 mkw, 130.000 zł. 504-185-844.

WASILKÓW, ul.Jurowiecka, 120mkw/1.000mkw, murowany, 500.000 zł. 501-680-517.

WĄSOSZ, ul.11 Listopada, murowany, 50mkw, budynek gospodarczy, 300mkw działki, 60.000 zł. (86)273-10-35.

❑ ZAMIENIĘ

NAREW, dom drewniany ponad 100 mkw z posesją na mieszkanie w bloku w Białymstoku. 696-945-900.

❑ WYNAJMĘ

BIAŁYSTOK, os.27 Lipca, pół bliźniaka, 120 mkw, 1.500 zł+opłaty. 728-349-622.

BIAŁYSTOK, os.Wygoda, drewniany, 2-pokojowy, 400 zł+opłaty. 883-531-271, (85)675-06-98.

OK.SUWAŁK, wyposażony, nad jeziorem Dowcień, 1.500 zł/mies. 600-875-803.

POSZUKUJĘ: małżeństwo, domku wzamian za opiekę nad osobą starszą. 509-310-262.

SUWAŁKI, ul.Jodłowa, murowany, wolno stojący, 2 pokoje, kuchnia na parterze, własne opalanie, 800 zł +liczniki. 513-368-688.

WASILKÓW, os.Północ, murowany, 35mkw, pokój, kuchnia, łazienka, ogrzewany kominkowo, częściowo umeblowany, 500 zł+ liczniki. (85)674-70-79.

DZIAŁKI

❑ KUPIĘ

BIAŁYSTOK, Zabłudów, budowlana, do 2.000mkw. 608-495-579.

BIELSK Podlaski od strony Narwi, budowlana. 602-240-744.

MIASTA pow.20tys mieszkańców, działka lub budynek handlowo - usługowy. 600-588-666.

OK.BIAŁEGOSTOKU, budowlana do 70.000 zł. 664-805-423.

OK.BIAŁEGOSTOKU, działkę lub ziemię do 15km od Białegostoku, do 60.000 zł. 790-324-705.

OK.BIAŁEGOSTOKU, Starosielce, Klepacze, Sochonie, Jurowce, Szelachowskie, budowlaną do 1.000 mkw. 603-651-997.

PODLASKIE, siedlisko, z domem z bala, z duzymi budynkami murowanymi. 600-588-666.

REKREACYJNĄ z bezpośrednim dostępem do jeziora, bez pośredników, ok.Suwałk, Augustowa. 501-348-942.

SIEDLISKO na wsi do 40 km od Białegostoku, do 20.000 zł. 603-596-900.

SIEDLISKO z domkiem, blizko lasu, rzeki, w ok.Białegostoku. 518-349-312.

SUWAŁKI, budowlana, 500-600mkw. 603-722-717.

W Sochoniach lub Jurowcach budowlaną. 691-411-757, (85)651-36-19.

❑ SPRZEDAM

ATENY, ok.Augustowa, budowlana, 900mkw, media, 88 zł/mkw. 509-853-952.

AUGUSTOWO, gm.Bielsk Podlaski, budowlana, 2.000 mkw, 32.000 zł. 509-967-508.

AUGUSTÓW, budowlana, 1.400mkw, wszystkie media +gaz ziemny, 400.000 zł. 513-029-581.

AUGUSTÓW, budowlana, 850mkw, uzbrojona, blisko jeziora Necko, 250 zł/mkw. 787-728-654.

AUGUSTÓW, inwestycyjno-usługowa, 2.000mkw, dobra lokalizacja, asfaltowy dojazd, 105 zł.mkw. 602-733-662.

AUGUSTÓW, os.Glinki, budowlana, uzbrojona, 876mkw, rozpoczęta budowa domu jednorodzinnego 148mkw, 240.000 zł. 517-669-142.

AUGUSTÓW, Sucha Rzeczka, budowlano-rekreacyjna, 2.800mkw, dostęp do kanału, 49 zł.mkw. 602-733-662.

AUGUSTÓW, ul.Dębowa, budowlana, 773mkw, 200.000 zł. 505-075-704.

AUGUSTÓW, ul.Rajgrodzka, blisko centrum, budowlana, 530mkw, uzbrojona, 210.000 zł. 607-807-780.

AUGUSTÓW, ul.Sosanki, 800 mkw, 80.000 zł, 3.000mkw, 250.000 zł. 501-592-505.

AUGUSTÓW, ul.Wypusty, budowlana, 8.432mkw, uzbrojona, wszystkie media, 230 zł/mkw. 500-680-420.

BIAŁYSTOK, budowlana, pod zabudowę jednorodzinną lub szeregową, dowolna powierzchnia, 600 zł/mkw. 720-553-660.

BIAŁYSTOK, Jurowce, pracownicza, rekreacyjna, zadbana, domek, basen, szklarnia, 530mkw. 40.000zł. (85)653-39-22.

BIAŁYSTOK, os.Bagnówka, ul.Kluka, budowlana, trapez, 805mkw, 145.000 zł. 500-233-033.

BIAŁYSTOK, os.Dojlidy Górne, budowlana, 1000mkw, 200 zł/mkw. (85)744-82-65.

BIAŁYSTOK, os.Dojlidy Górne, budowlana, 2 szt, 1000 mkw, blisko media, prąd, 135.000 zł. 500-725-129.

BIAŁYSTOK, os.Wyżyny II, budowlana, 700mkw, 200 zł/mkw. (85)675-56-67.

BIAŁYSTOK, Starosielce, ul.Skandynawska, budowlana, 640mkw, 30x21,4, atrakcyjnie położona, 200.000 zł. 602-851-909.

BIAŁYSTOK, ul.Busowola, budowlana 1.300mkw, 150 zł/mkw. (85)741-91-94.

BIAŁYSTOK, ul.Ciołkowskiego, 330 mkw, ogródek działkowy bez zabudowań, 2.200 zł. (85)876-47-03.

BIAŁYSTOK, ul.Ustronna, budowlano-rzemieślnicza, 900mkw, 200.000 zł. 501-431-575.

BIAŁYSTOK, Zagórki, budowlana, 3szt, po ok.1000mkw, 150 zł/mkw. 602-472-462.

BIELSK Podlaski, ogrodnicza, 350mkw, altanka, 3.500 zł. 606-988-810.

BIELSK Podlaski, ul.Brańska, budowlana, 2.100 mkw, uzbrojona, pozwolenie na budowę, 195.000 zł. 501-663-070 po 18.00.

BIELSK Podlaski, ul.Gajowa, budowlana, 0.52ha, 38 zł/mkw. (85)730-40-00.

BIELSK Podlaski, ul.Hołowieska, budowlana, uzbrojona, 1.700mkw, 70 zł/mkw. 600-100-257.

BIELSK Podlaski, ul.Mickiewicza/Północna, 627mkw, 90 zł/mkw. (85)730-81-16.

CHOROSZCZ, 1,74ha, wszystkie media, możliwość podziału, 45 zł/mkw. 600-702-236.

CHOROSZCZ, ul.Mickiewicza, 3.000mkw, możliwość budowy, media, 80 zł/mkw. 728-327-655.

CHOROSZCZ, ul.Rybacka, budowlana, 0,5ha, 100 zł/mkw. 608-444-078.

CISÓWKA, gm.Michałowo, 700 mkw, budowlana, 0,5km od Zalewu Siemianówka, 20.000 zł. 609-900-407.

CZARNA Białostocka, budowlana, 3szt, 900-1.500mkw, 100 zł/mkw. 662-338-339.

CZARNA Białostocka, Buksztel, budowlana, 1.167mkw, 95 zł/mkw. 509-731-581.

DŁUGOCHORZELE, gm.Prostki, 3,17ha, jez. Długochwały, dobry dojazd, media, 10 zł/mkw. 722-188-607.

DOBRZYNIEWO Duże, 800mkw, budowlana, 20x40m, woda, prąd, gaz przy działce, 99.000 zł, 531-609-040.

DOBRZYNIEWO Duże, Borsukówka, budowlana, 3800mkw, 30 zł/mkw. (87)643-49-35, 668-166-657.

DOBRZYNIEWO Kościel

GM.MOŃKI, Żodzie, siedlisko, 1,6ha, dom murowany, działka pod zabudowę, 250.000 zł. 666-948-886.
GM.NAREWKA, Masiewo Stare, Puszcza Białowieska, budowlana, 3.900mkw, media, 28 zł/mkw. 600-197-393.
GM.ORZYSZ, 3.47ha, nad jeziorem, 12 zł/mkw. 601-565-068.
GM.PROSTKI, rekreacyjna, 1.700mkw, nad Jeziorem Dybowskim, 45 zł.mkw. 506-206-139.
GM.SEJN, rekreacyjna nad jeziorem z prawem zabudowy, 50 arów, 3.500 zł/ar. 697-402-336.
GM.SEJNY, 3km od Sejn, budowlana 1.1ha, woda, asfalt, 15 zł/mkw. 601-252-887.
GM.SUWAŁKI, 2xbudowlana, 11 arów, asfalt, wodociąg, prąd, 55.000 zł/szt. 505-474-192.
GM.SUWAŁKI, rekreacyjna, 30arów, zalesiona nad jeziorem, 30 zł/mkw. 667-474-250.
GM.SUWAŁKI, siedlisko, 1,5ha, nad jeziorem, 650.000 zł. 500-017-393.
GM.SZCZUCZYN, siedlisko 25arów, dom drewniany do remontu, budynki murowane, garaż, 60.000 zł. 508-130-626.
GM.SZTABIN, budowlana, 1.700 mkw, 30.000 zł. (87)568-57-76.
GM.SZTABIN, budowlana, 3.900mkw, dom drewniany, stodoła, przy lesie, 95.000 zł. (87)568-57-76.
GM.WASILKÓW, budowlana, 1.000 mkw., 150.000 zł. 696-740-788.
GM.WYS-MAZ, 0,25ar, domek, budynki gospodarcze, 140.000 zł. (85)737-10-08.
GM.WYS-MAZ, Michałki, 2.750mkw, sieldisko, dom, budynek gospodarczy, 330.000 zł. (85)676-26-32.
GM.WYSOKIE Mazowieckie, zagrodowa, 3.005mkw, 75.000 zł. 515-495-551, (86)275-08-15.
GM.WYSZKI, budowlana, 2.554mkw, nad Narwią, 28 zł.mkw. 507-545-125.
GM.WYSZKI, budowlana, 2.554mkw, nad Narwią, 80.000 zł. 507-545-123.
GM.ZABŁUDÓW, 3.000mkw, możliwe warunki zabudowy, na skraju wsi. 25 zł/mkw. 695-188-039.
GM.ZABŁUDÓW, 4.000 mkw, 10 zł/mkw. 502-822-822.
GM.ZABŁUDÓW, budowlana, 3200mkw, 55 zł/mkw. 504-496-022.
GM.ZABŁUDÓW, Nowosady, rolno-budowlana, 5.600mkw, środek wsi, media, prąd, woda, 27 zł/mkw. 783-897-497.
GM.ZABŁUDÓW, Pasymki, 10 km od B-stoku, 8000 mkw, rolno-budowlana, media, 30 zł/mkw. 600-076-033.
GM.ZABŁUDÓW, Rafałówka, z warunkami zabudowy, 3.000mkw, 39 zł/mkw. 505-526-780, (85)868-16-20, 518-667-596.
GM.ZAWADY, budowlano-rolna, 0.3ha, 100.000 zł. 603-703-783.
GOŁUBIE, siedlisko działka 0.5ha, dom, budynki gospodarcze, ok. 160.000 zł. 728-316-333.
GORCZYCA, gm.Płaska, 1550mkw, budowlana, 58.000 zł. 604-660-289.
GRABÓWKA, ok.Białegostoku, siedliskowa, 3.474mkw, 70 zł.mkw. 691-698-506.
GRABÓWKA, ul.Białostocka, 1687mkw, media, 160 zł/mkw. 697-064-333.
GRABÓWKA, ul.Magnoliowa, 1035mkw, media, 160 zł/mkw. 697-064-333.
GRAJEWO, 2xbudowlana, 17a, 25a, 80 zł/mkw. 660-636-023.
GREMZDEL, 5962 mkw, z domkiem letniskowym, możliwośc podziału na dwie budowlane, 160.000 zł. 502-453-610.
HAJNÓWKA, budowlana, 1.400mkw, uzbrojona, drewniany dom, budynek gospodarczy, 110.000 zł. 793-111-516.
HAJNÓWKA, budowlana, 923mkw, 65.000 zł. 798-467-770.
HENRYKOWO, gm.Supraśl, rolno-budowlana, 911mkw, kształtna, cicha okolica, 95 zł/mkw. 791-255-077, 791-229-666.
HORODNIANY, budowlana 676 mkw, 250 zł/mkw. 606-212-552.
HRYNIEWICZE, rolno-budowlana, 3900mkw, dostęp do linii i drogi, 45 zł/mkw. 691-506-410.
JANOWICZE Kol, 3000 mkw, 8km od Białegostoku, dojazd drogą asfaltową, doprowadzona woda, 50 zł/mkw. 697-110-717.
KLEOSIN, budowlana 1350mkw, 150 zł/mkw. 606-212-552.
KLEWINOWO, rolna, przylegająca do wsi, 30000mkw, 25 zł/mkw. (85)719-69-04, 798-866-127.
KLUKOWO, działka leśna, możliwość zabudowy, 66 arów, 35.000 zł. 506-312-194.
KNYSZYN, budowlana, uzbrojona, 4600mkw, 87.000 zł. 723-509-625.
KOL.KSIĘŻYNO, budowlan, 1.443mkw, 150.000 zł. 605-139-763.
KOPIEC, 16km od Augustowa, 1,55ha, budowlana, woda, prąd, 55.000 zł. 507-446-633.
KOŚCIUKI, gm.Choroszcz, budowlana, 1.000 mkw, budynek gospod, 80.000 zł. 512-971-617.
KSIĘŻYNO, las, 0.90ha, obok działka pracownicza, 20 zł/mkw. 606-212-552.
KSIĘŻYNO, ul.Brukowa, budowlana, 36arów, 250.000 zł. 609-905-322.
KUDRYCZE, 3.000mkw lub więcej, z możliwością zabudowy, dobry dojazd, blisko linia energetyczna, 60 zł/mkw. 668-530-621.
LEŚNIEWO, gm.Szulborze, budowlana, 20a, budynek gospodarczy 10x20m, 60.500 zł. 693-595-220.
LETNIKI, gm.Dobrzyniewo Duże, 6km od B-stoku, 2x budowlana, domy, las, po 1.500mkw, media, 70 zł/mkw. 668-965-843.
LIPINA, gm. Sokółka, 2xrekreacyjna, w lesie, 0.40-0.46ha, 12.000-16.000 zł. 514-393-796, (85)711-18-18.
ŁOKNICA ok.Klejnik, siedlisko 2.400 mkw, ładny dom z bala, 95.000 zł. 781-577-928.
ŁOMŻA, ul.Nowogrodzka, budowlana, 5.100mkw, plan zagospodarowania, 114 zł/mkw. 604-995-046.
ŁOMŻA, ul.Wesoła, 8 arów, ogrodzona, uzbrojona, warunki zabudowy, 164.000 zł. 600-896-436.
MARKOWSKIE, gm.Wieliczki, Mazury, gospodarstwo rolne, 21 ha, budynkami gosp, 500.000 zł. 609-738-204.
MĄTWICA, gm.Nowogród, budowlana, 1.600mkw, 135.000 zł. (86)275-43-39.
MICHAŁOWO, media, 0,50ha, 35.000 zł. 728-860-389.
MOŃKI, budowlana 906mkw, uzbrojona, 85 zł/mkw. 600-320-933.
MOŃKI, budowlana, 600mkw, 60.000 zł. 512-683-883.
MOSZCZONA Pańska, gm.Siemiatycze, budowlana 1000mkw, uzbrojona, możliwość podziału, 15 zł/mkw. (85)655-62-46, po 20.
NAREW, budowlana, 700mkw, 35.000 zł. 505-744-309.
NAREWKA, budowlana, 0.27ha, z małym stawem, 40.000 zł. 662-211-846.
NETTA Druga, budowlana, uzbrojona, 3.200 mkw, 120.000 zł. 604-439-749.
NIEWODNICA Korycka, budowlana 1080mkw, 140 zł/mkw. 500-369-822.
NOWODWORCE, rolno-budowlana, 3.000mkw, 67 zł/mkw. 609-613-360.
OBRĘB Lipina, ok.Sokółki, rekreacyjna, 0,46 ha. przy lesie, 18.000 zł. 514-393-796, (85)711-18-18.
OK.AUGUSTOWA, 3500mkw, wolna zabudowa, 60 zł/mkw. 601-325-241.
OK.AUGUSTOWA, rolna, możliwość przekształcenia na budowlaną, nad jeziorem, 3.000mkw, 65 zł/mkw. 509-196-835.
OK.AUGUSTOWA, rolno -budowlana, 3.000mkw, 52.000 zł. 606-966-338.
OK.BAKAŁARZEWA, rolno-budowlana, 34 ary, 45.000 zł. 606-323-933.
OK.BARSZCZÓWKI, GM.TUROŚŃ Kościelna, 7km od B-stoku, 5000 mkw, media, możliwośc warunków zabudowy, 17 zł/mkw, 695-614-537.
OK.BIAŁEGOSTOKU, budowlana, 1.000mkw, uzbrojona, 85 zł/mkw. 518-827-816.
OK.BIAŁEGOSTOKU, Kościuki, budowlana, 1.158mkw, pozwolenie na budowę, gotowy projekt, 120.000 zł, lub zamiana. 691-244-188.
OK.BIAŁEGOSTOKU, rolno-budowlana, 3.000mkw, 40 zł/mkw. (85)743-61-98, 660-001-443.
OK.BRAŃSKA, budowlana, 0,28ha, 10.000 zł. 513-590-614.
OK.BRAŃSKA, rolno-budowlana, 3000mkw, blisko las, piękna okolica, 20.000 zł. 697-865-300.
OK.CIECHANOWCA, rekreacyjna 7700mkw, nad rzeką Nurzec, 8 zł/mkw. (86)277-40-52.
OK.CIECHANOWCA, siedlisko 4.400mkw, budynki gospodarcze murowane, studnia, media, ogrodzone, blisko woda, 150.000 zł. (86)277-40-52.
OK.GRAJEWA, Rajgrodu, rekreacyjna, 1.60ha, prawo zabudowy, 80m do wody, 14 zł/mkw. 508-130-626.
OK.JUCHNOWCA, 3.000mkw, warunki zabudowy, 45.000 zł. 609-352-211.
OK.KOLNA, siedlisko, 2szt, 1ha, 185.000 zł. 501-255-744.
OK.KRASNOPOLA, rekreacyjna, 30 arów, 28 zł/mkw. 500-896-482.
OK.KRÓLOWEGO Mostu, 25 km od B-stoku, siedlisko, 2.000mkw, domek drewniany do remontu, 69.000 zł. 506-026-130.
OK.KRYNEK, budowlana, media, 8.000mkw, 75.000 zł. 518-645-078.
OK.MONIEK, Dudki, 12arów, 10.000 zł. 516-940-508.
OK.OSTROŁĘKI, mieszkalno-usługowa, 10 arów, 3.000 zł.ar. 693-042-901.
OK.OSTROWI Mazowieckiej, budowlana, 1.000-1.200mkw, uzbrojona, woda, prąd, gaz, telefon, udział w drodze, 1-100 zł/mkw. 500-476-723, 510-636-188.
OK.RUTKI Tartak, nad jeziorem, rekreacyjna, 4.000mkw, 160.000 zł. 512-300-106, (87)568-70-47.
OK.SEJN, 0,5400ha, malownicze położenie, z możliwoscią zabudowy, jezioro, media, 25 zł/mkw. 600-249-111.
OK.SOKÓŁ, siedlisko, 60a, zabudowania drewniane, 60.000 zł. 515-390-781, (85)650-14-35.
OK.STACJI Waliły, pzy trasie B-stok-Bobrowniki, 10ha, 10 zł/mkw. (85)718-06-64.
OK.SUWAŁK, 1,13ha, 200m od lasu, 10 zł.mkw. 505-614-281.
OK.SUWAŁK, 4.900mkw, dom murowany do remontu, budynek gospodarczy,nad rzeką, 165.000 zł. 609-570-236.
OK.SUWAŁK, budowlana 5.000mkw, asfalt, wodociąg, prąd, możliwość podziału, 20 zł/mkw. 788-756-911.
OK.SUWAŁK, budowlana, 16.000mkw, 80.000 zł. 512-768-987.
OK.SUWAŁK, budowlana, 3.000mkw, 13 zł.mkw. (87)641-93-57, 514-205-787.
OK.SUWAŁK, budowlana, 30arów, 45.000 zł. 782-162-900.
OK.SUWAŁK, budowlana, graniczy z miastem, 0.5ha, możliwość podziału na 3, 30 zł/mkw. 505-283-527.
OK.SUWAŁK, Przebród, siedlisko, 2.39ha, w tym 0.41ha lasu, wszystkie media, przedszkole, 360.000 zł, 503-567-642, 601-806-347.
OK.TUROŚNI Kocś, budowlana, 2.000mkw, uzbrojona, 150.000 zł. 500-064-351.
OLMONTY, od Stanisławowa, budowlana, 1077mkw, z warunkami zabudowy, pełne media, 200.000 zł. 606-391-222.
OLMONTY, od Stanisławowa, budowlana, 1077mkw, z warunkami zabudowy, pełne media, 200.000 zł. 606-391-222.
OŁDAKI, ok.Zambrowa, siedliskowa, 45 arów, częściowo zabudowana, 12 zł/mkw. 728-144-864.
OSTRÓW Mazowiecka, przy obwodnicy 2 inwestycyjno-budowlane, 770-1430 mkw. 80-60 zł/mkw. 728-144-864.
OSTRÓW Nowy gm.Szudziałowo, siedlisko, 0.5ha, 87.000 zł. (85)650-51-44.
PAŃKI, gm.Choroszcz, przy nowo powstałym osiedlu, budowlana, 1.110mkw, 60 zł/mkw. 694-362-879.
PŁASKA, rolno-budowlana, blisko lasu, jeziora, 4428mkw, 65 zł/mkw. 507-598-168.
PŁOCICZNO k.Ełku, rekreacyjna, 42 arów, możliwość zabudowy, media, droga dojazdowa, dostęp do jezior, 18 zł/mkw. 691-401-189.
PROMISKI, ok.Augustowa, rolno-budowlana, 3000mkw, jezioro, las, rzeka, 45 zł/mkw. 603-709-564.
RACZKI, budowlana, 1,63ha, linia brzegowa j.Bolestyń, prąd, plan zagospodarowania, 18 zł.mkw. 509-665-423.
RAJGRÓD, rekreacyjno-budowlana, 650 mkw, 60.000 zł. 692-715-793.
RAJGRÓD, siedlisko, 2.151mkw, dom, 120mkw, obora, stodoła, dojście do jeziora, 220.000 zł. 505-033-998, 502-959-783.
REGIEL, k.Ełku, rekreacyjna 932mkw, zagospodarowana, ogrodzona, domek murowany 20 mkw, 150.000 zł. 508-570-056.
REGIEL, ok.Ełku, siedlisko, 0.58ha, linia brzegowa jeziora, las, 1.200.000 zł. (87)620-14-25.
ROGOWO, gm.Choroszcz, rolno-budowlana, 0,47ha, dostep do wody, prądu, 60.000 zł. 502-631-770, 513-848-628.
ROGOWO, w parku Narwiańskim, budowlana, 1.500mkw, rekreacyjna przy głównej drodze, media, las,rzeka, 80 zł/mkw. 784-515-161.
SAJZY gm.Ełk, budowlano-rekeracyjne nad j.Krzywym, 2.000-2.500 mkw, 35 zł/mkw. 607-875-307.
SAJZY, gm.Ełk, budowlane, 1800mkw i 2000mkw, 35 zł/mkw. (87)619-67-80, 661-833-474.
SAJZY, ok.Ełku, 2xbudowlana, 2.500-3.500mkw, nad jeziorem, 35 zł/mkw. 663-545-818.
SOBOLEWO k.Białegostoku, 1.500mkw, z warunkami zabudowy, 80 zł/mkw. 792-871-186.
SOBOLEWO Kolonia, 3.006mkw, z warunkami zabudowy, 80zł/mkw. 530-628-856.
SOKÓŁKA, ul.Górna, budowlana, pozwolenia, woda, fundament, 50.000 zł. 530-751-245.
STARE Juchy, 1.000 mkw z możliwością zabudowy, 55.000 zł, 607-875-307.
STRABLA, gm.Wyszki, budowlana 1.400mkw, media, asfalt, 25 zł/mkw. 790-558-917.
STRABLA, gm.Wyszki, budowlana, 1628 mkw, asfalt, 60.000 zł. 605-885-944.
STRABLA, gm.Wyszki, siedliskowa, blisko rzeki, 7500 mkw, 20 zł/mkw, 692-944-592.
STRAŻ, ok.Sokółki, rekreacyjna 0,19 ha, nad rzeką, 5.000 zł, 514-393-796, (85)711-18-18.
SUPRAŚL, budowlana, 985mkw, dom do rozbiórki, 180.000 zł. 781-093-281.
SUWAŁKI, centrum, 2.083mkw, z magazynem 836mkw, 120.000 zł. 500-104-027.
SUWAŁKI, działka ogrodnicza, 300 mkw, prąd, woda, 3.500 zł. 512-676-437.
SUWAŁKI, os.Północ, inwestycyjna, 4.511mkw, usługi, handel, budownictwo 2-kondygnacyjne, 350 zł/mkw. 692-186-790.
SUWAŁKI, os.Zielona Górka, budowlana, 5.5a, 90.000 zł. 608-251-114.
SZTABIN, budowlana, w centrum gminy, 650mkw, 37.000 zł. 504-185-844.
SZUDZIAŁOWO, 1.600mkw, wszystkie media, zabudowania drewniane, 45.000 zł. 506-110-015.
TOBOŁOWO, gm.Nowinka, budowlana, 3000mkw, 100.000 zł. 603-961-150.
TYKOCIN, ul.Holendry, budowlana, 857mkw, 80.000 zł. 501-772-003.
WANIEWO, 3.200mkw, z domem drewnianym, Narwiański Park Narodowy, 300m od rzeki Narew, 150.000 zł. 508-351-711.
WASILKÓW, 11 Listopada, warunki zabudowy, 780-1.100mkw, 3szt, 110 zł/mkw. 664-996-048.
WASILKÓW, ok.Jaroszówki, budowlana, 950mkw, wz, pozwolenie, 105.000 zł. 609-613-360.
WASILKÓW, ul.Wojtachowska, możliwość zabudowy, 4.000mkw, na górce, blisko las, 110 zł/mkw. 509-782-240.
WITOWO, pow.hajnowski, budowlana, 0.37 ha, 4 km do zalewu Bachmaty, 18 zł/mkw. (85)685-31-07.
WÓLKA przedmieście, gm.Wasilków, budowlana, 2.220mkw, las, 75 zł/mkw. 509-782-240.
WYSOKA Góra, gm.Krasnopol, rolna z możliwością przekształcenia 0,60 ha, 15.000 zł. 516-940-508.
ZABŁUDÓW, 750mkw, budowlana, sąsiedztwo nowo zabudowanych działek, 75 zł/mkw. 695-188-039.
ZABŁUDÓW, siedlisko, uzbrojowe, 3150mkw, 170.000 zł. 691-426-803.
ZIMNOCHY, gm.Suraż siedlisko 5.000 mkw, 16 zł/mkw. (85)650-32-80 po 16.00.

❑ WYNAJMĘ

BIAŁYSTOK, ul. Kawaleryjska, 700mkw z pawilonem 30mkw, na handel, usługi, ogrodzona, prąd, alarm, 2.000 zł. 602-313-182.
KLEOSIN, plac, 1.350mkw, 10 zł/mkw. 606-212-552.
OK.AUGUSTOWA, siedlisko, dom 140mkw, 6-pokoi, kuchnia, 3-łazienki, c.o, kolektory słoneczne, budynek gospodarczy, działka 1.25ha, 1.500zł+ opłaty. (87)644-20-20.

LOKALE UŻYTKOWE

❑ KUPIĘ

AUGUSTÓW, ok.ul.Kościelnej, garaż, lub wynajmę. 694-708-324.
GARAŻ BIAŁYSTOK, BOJARY, ul.Sobieskiego, Kraszewskiego. 505-012-232.
GARAŻ blaszak. 500-088-245.
GARAŻ do przeniesienia. 791-656-001.
GARAŻ, Suwałki, ok.ul.E.Plater, lub wynajmę. 603-722-717.
SUWAŁKI, os.Polna lub okolice, garaż. 502-703-234.

❑ SPRZEDAM

BIAŁYSTOK, Bazar Włókniarz, 21mkw, 11.000 zł. 601-155-511.
BIAŁYSTOK, Bazar Włókniarz, bazar, 2szt, po 10mkw, jeden narożny, 24.000 zł. 604-209-607.
BIAŁYSTOK, centrum, 38mkw, cukiernia, 35.000 zł. 797-125-082.
BIAŁYSTOK, centrum, pawilon, 25mkw, 600.000 zł. 797-125-082.
BIAŁYSTOK, ul.Cedrowa, garaż, murowany, księga wieczysta, 12.000 zł. 609-777-044, 609-777-055.
BIAŁYSTOK, ul.Cedrowa, garaż, murowany, prąd, 16.000 zł. 500-587-474.
BIAŁYSTOK, ul.Kawaleryjska, stragan, 1.000 zł. 515-266-392.
BIAŁYSTOK, ul.Marczukowska, garaż blaszak, oświetlony, 1.200 zł, lub wynajmę 100 zł. 696-518-204.
BIAŁYSTOK, ul.Murarska, garaż murowany, prąd, 25.000 zł, B-stok. 510-912-941.
BIAŁYSTOK, ul.Piasta, centrum, 35 mkw, witryna, wejście od ulicy, 1.600 zł. 662-084-120.
BIAŁYSTOK, ul.Św.Mikołaja, 2x23,5mkw, biurowiec Kuriera Porannego, 49 zł.mkw. 602-846-791.
BIAŁYSTOK, ul.Św.Rocha, CH Park, 15mkw+wc, 25.000 zł. 698-195-597.
BIAŁYSTOK, ul.Św.Rocha, CH. Park, 15mkw +WC, dobra lokalizacja, 25.000 zł. 698-195-597.
BIAŁYSTOK, ul.Upalna, pawilon, usługowo-handlowo-biurowy, 30,30mkw, 80.000 zł. (85)719-17-10.
BIAŁYSTOK, ul.Wierzbowa, pawilon handlowy, 10 mkw, 7.000 zł. 515-292-770.
EŁK, centrum, Wojska Polskiego, garaż z gruntem, 20 mkw, 26.500 zł. (87)621-09-95.
ŁOMŻA, Aleja Legionów, handlowo-usługowy, 300mkw, 1.600 zł/mkw. 600-896-436.
MOŃKI, ul.Wojska Polskiego, 60mkw, na sklep, 1.000 zł/mkw. 500-294-465.
NAREW, 150/800mkw, usługowo-handlowy, 230.000 zł, 606-670-179.
NAREW, garaż murowany z kanałem, 22mkw, blisko stadion, 10.000 zł. 513-235-592.
OK.BIAŁEGOSTOKU, garaż blaszak, 1.200 zł. 784-081-904.
SUWAŁKI, ul.Klonowa, garaż z kanałem, 23.000 zł. 604-165-336.
SUWAŁKI, ul.Noniewicza, D.H. Wigry, handlowo-usługowy, 25mkw, IIp, 112.000 zł, lub 1.000 zł + prąd. 609-213-913.
SUWAŁKI, ul.Ogińskiego, budynek handlowo-usługowo-mieszkalny, 225 mkw, 2.000 zł/mkw. 504-116-334.
ZAMBRÓW, ul.Gen.Kosseckiego, garaż murowany, odrębna własność, 32.000 zł. 880-314-481.
ZAŚCIANKI, murowany, 250mkw, pod działaność, 600.000 zł. 515-074-489.

❑ WYNAJMĘ

BIAŁYSTOK os.Piaski, 22mkw, 500 zł. 608-394-642.
BIAŁYSTOK, os.Dojlidy, magazyn, 140mkw w tym dwa pomieszczenia, 900 zł. (85)743-40-74.
BIAŁYSTOK, os.Piasta, garaż pod blokiem, 200 zł/mc. 694-107-233.
BIAŁYSTOK, ul. Jurowiecka, 20mkw, 800 zł/mc. 608-417-609.
BIAŁYSTOK, ul.Bema, handlowo-usługowy, 21mkw, 400 zł. 511-105-530.
BIAŁYSTOK, ul.Brukowa, handlowo-usługowo-biurowy, 49 mkw, 30 zł/mkw. 608-314-031.
BIAŁYSTOK, ul.Kardynała Wyszyńskiego, 23mkw, na gabinet, biuro, 620 zł +światło. (85)710-88-11.
BIAŁYSTOK, ul.Lipowa, 30mkw, piwnica może być na magazyn, 250 zł. 517-026-496.
BIAŁYSTOK, ul.Transportowa, garaż w bloku, 25mkw, 200 zł. 608-423-288.
BIAŁYSTOK, ul.Waszyngtona, garaż podziemny, ok.20mkw, 200 zł. 504-182-190.
BIAŁYSTOK, ul.Wierzbowa, Bazar Włókniarz, 10.5mkw, 800 zł. 785-510-005.
BIAŁYSTOK, ul.Wierzbowa, bazar Włókniarz, 10.5mkw, woda, prąd, 500 zł. 500-771-539.
EŁK, centrum, 100mkw, parter, 3.000 zł. 694-768-417.
EŁK, ul.Gen. Bora-Komorowskiego, hala, 450 mkw, 2.500 zł. (86)216-60-40, 691-602-499.
GAJOWNIKI, ok.Choroszczy, garaż murowany, 60mkw, ogrzewany, kanał, wys.4m, 6 zł/mkw. (85)719-20-63.
GOŁDAP, centrum, handlowo-usługowy, 21 mkw, 600 zł. 506-393-985.
GRAJEWO, ul.Ełcka, 60mkw, na gabinat lub salon fryzjerski, 15 zł/mkw. 508-281-891.
GRAJEWO, ul.Kopernika, 2x130mkw, 20 zł/mkw. 508-281-891.
GRAJEWO, ul.Kopernika, handlowo-usługowy, 200 mkw lub połowa na aptekę, bank, 3.000 zł. 692-715-793.
HAJNÓWKA, 29mkw, 24 zł.mkw. 692-766-913.
KOWALE Oleckie, magazyn, 250mkw, plac utwardzony 2.500mkw, 1.000zł. 506-110-815.
ŁAPY, ul.Piaskowa, na działalność gosp, 220 mkw, 13-15 zł/mkw. (85)715-22-61 do 13.
ŁOMŻA, ul.Piłsudskiego, hala, 600 mkw, wysokość 5m, drzwi 4-4.5m, parking, plac, wszystkie media, 13 zł/mkw. 600-896-436.
NAREW, 70mkw, handlowo-usługowy, 1.500 zł. 606-670-179.
OK.BIAŁEGOSTOKU, budynek murowany, 200mkw, plac 1.500mkw, przy głównej drodze, na warsztat, magazyn, 1.500 zł. 792-057-615.
OK.GRÓDKA, obiekt po byłej szkole podstawowej, 1,02ha, 1.500 zł. 506-026-130.
OK.KNYSZYNA, 150mkw, na działalość, 1.500 zł. 600-356-734.
POSZUKUJĘ do wynajęcia BIAŁYSTOK, ok.1.000mkw. 509-789-681.
POSZUKUJĘ: Białystok i okolice, od 70 -130mkw, na zakład stolarski. 502-921-931.
POSZUKUJĘ: BIAŁYSTOK, w pobliżu ul.Warszawskiej 72, garaż blaszak 510-715-661.
SUWAŁKI, os. Północ, handlowo-usługowy, 32 mkw. 1.000 zł +liczniki +kaucja 1.000 zł. 518-421-876.
SUWAŁKI, os.Północ, 11mkw, parter, 400 zł +liczniki. 504-080-794.
SUWAŁKI, ul.Paca, 70mkw, ekskluzywnie wykończony, monitoring, klimatyzacja, alarm gabinet lekarski, kancelaria, 2.500 zł +opłaty. 512-181-847.
SUWAŁKI, ul.Przytorowa, lokal handlowy, 550mkw, bdb lokalizacja, 16 zł/mkw/mies. 504-116-334.
SUWAŁKI, ul.Sportowa, garaże murowane, 3 szt, 200 zł/szt. 609-107-256.
SUWAŁKI, ul.Sportowa, hala 200-550mkw, 12 zł/mkw. 609-107-256.
SUWAŁKI, ul.Wylotowa, budynek gospodarczy, 48mkw, na magazyn, 400 zł. 602-850-383.
WYSOKIE Mazowieckie, centrum, 2xhandlowo-usługowy, 130-200mkw, 30 zł/mkw. 728-966-242.
ZAŚCIANKI, 250mkw, 1.200 zł. 515-074-489.
ŻARNOWO, gm.Augustów, 150 mkw, c.ogrzewanie, na działalność lub magazyn, 1.500 zł. (87)643-49-35, 668-166-657.

DLA DOMU

KUPIĘ

ZAMRAŻARKĘ 3-szufladową, lub małą skrzyniową, do 350 zł, ok.B-stoku. 606-805-544.

MEBLE

BIURKO pod komputer, 2szt, 50 zł/szt, B-stok. 608-423-288.
BIURKO, brązowe, stan db, 120 zł, gm.Turośń Kościelna. (85)650-53-65.
BIURKO, nowe, 180 zł, Białystok. 669-662-083.
DREWNIANE, dł.3m, stół, 6 krzeseł, 4.500 zł/kpl. 501-377-310.
DYWAN 3x4, róż, 150 zł, Białystok. (85)878-98-34.
DYWAN brązowy, wełniany, delikatny wzór, stan dobry, 2.5x3.5m, 80 zł, Białystok. 519-604-410.
DYWAN, beżowo-czarny 1x2m, 2szt, 20 zł/szt, Augustów. 603-792-678.
DYWAN, używany, 3x4, bordo, 150 zł, Białystok. 506-274-548.
DYWANY, czysta wełna, 2szt, 3,50x2,50m, 3,40x2,40m, 180 zł-250 zł/szt, Suwałki. (87)567-55-13.
FIRANY, białe, wys.2,5m, 6-13m, 50 zł-100 zł, Grajewo. (86)272-67-63.
FOTEL muszelka, czerwony, stan db, 50 zł, Białystok. (85)741-31-78.
FOTEL obrotowy, drewniany, ratanowy z poduszkami, kolor miodowy, 2szt, poduszki zielone, 430 zł, Hajnówka. 509-686-552.
FOTELE drewniane z poduszkami skórzanymi, 2 szt, jasny brąz, stan bdb, 320 zł, Hajnówka. 509-686-552.
HUŚTAWKA ogrodowa drewniana, 4-osobowa, 600 zł, Grabówka. 533-380-890.
KANAPA +dwa fotele obrotowe, dwie pufy otwierane, kolor ecru, 1.200 zł. 660-382-778.
KANAPA 2-osobowa +fotel, 450 zł, gm.Ostrów Maz. 664-175-881.
KANAPA 2-osobowa, 250 zł, gm.Ostrów Maz. 664-175-881.
KANAPA narożna, 2 pufy, stan db, 450 zł, Wasilków. 691-145-255.
KANAPA rogowa, 3-osobowa, beżowa +dwa fotele, 1.300 zł, gm.Poświętne. 502-321-403.
KANAPA rogowa, pistacja, na sprężynach, pojemnik na pościel, 750 zł, do uzg, Łomża. 511-588-293.
KANAPA, 1 fotel, eko skóra, żółta, 300 zł, Białystok. 508-061-006.
KANAPA, 2 fotele, 500 zł, Bielsk Podlaski. 669-045-464.
KANAPA, 2-osobowa, rozkładana, stan db, 320 zł, Białystok. 506-274-548.
KANAPA, 500 zł, B-stok. 501-279-344.
KANAPA, skórzana, czarna, dwa fotele, segment, 1.500 zł, Białystok. 667-111-567.
KANAPY skórzane na stelażu, używane, ciemny brąz 3+2+1, 1.000 zł, gm.Lipsk. 502-056-418.
KOMODA RTV, czarna, 54x83x100cm, szuflady, półki, 69 zł, B-stok. (85)675-51-34.
KOMODA rzeźbiona z lustrem, szer.50cm, 650 zł, Białystok. 504-418-652.
KOMPLET dziecięcy, drewniany, szafa, łóżeczko poziomowe, szafka, stolik, 280 zł, B-stok. 500-369-822.
KOMPLET wypoczynkowy dębowy, niemiecki, 3+2+1, 300 zł, B-stok. 695-614-593.
KOMPLET wypoczynkowy Ilka, wersalka + 2 fotele, skórzany, brązowy, nieużywany, gwarancja, 2.500 zł, Białystok. 608-234-500.
KOMPLET wypoczynkowy Oliwia, beżowy +ława, stan bdb, 1.550 zł, Białystok. 504-079-451.
KOMPLET wypoczynkowy, 3 rozkładana +2, zielony welur, nowy, 1.200 zł, Białystok. (85)651-96-13, 668-548-349.
KOMPLET wypoczynkowy, dębowy 3+2+1, skóra, 1.600 zł, Łomża. 791-764-791.
KOMPLET wypoczynkowy, kanapa, dwa fotele, rozkładana ława, 900 zł, Białystok. 514-554-459.
KOMPLET wypoczynkowy, wersalka+2 fotele, 350 zł, Suwałki. 517-111-097.
KOMPLET: stół, 2 ławy, olcha, 2.2x1.2 m, gr.5cm, do ogrodu, 750 zł/kpl, gm.Tykocin. (85)718-20-81.
KRZESŁA skórzane King Sigma I, popielate, stelaż niklowany, b.solidne, 3 szt, 120 zł/szt, Hajnówka. 509-686-552.
KRZESŁO drewniane, 4-6szt, buk, ekoskóra kremowa, 110 zł/szt, Białystok. 600-399-354.
KUCHNIA dębowa, rogowa, z wyposażeniem, 14szt, 4.500 zł, Augustów. 515-957-522.
KUCHNIA, biało-szary marmurek +kuchenka gazowa, okap, 1.100 zł, Suwałki. 694-465-510.
ŁAWA pokojowa 130x50, rozkładana, podnoszona, mahoń, 110 zł, Hajnówka. 509-686-552.
ŁAWA pokojowa, rozsuwana, 80 zł, Białystok. 883-062-670.
ŁAWA, dąb jasny, 126x66, 450 zł, Dąbrowa Biał. 661-544-500.
ŁAWKA dębowa, do hustawki ogrodowej, 3-osobowa, 380 zł, Sokółka. 511-240-244.
ŁÓŻE małżeńskie, białe 2x2, 400 zł, Białystok. 695-614-593.
ŁÓŻE małżeńskie, nowe, 2x1.6m, wenge, 500 zł, Łapy. 513-177-510.
ŁÓŻKO 160x200, białe z pojemnikiem +2 szafki nocne, 400 zł, Białystok. 696-473-080.
ŁÓŻKO 1-osobowe, niebieskie, stan db, 150 zł, Filipów. 515-481-530.
ŁÓŻKO do sypialni, drewniane, sosna, szer.140cm, dł.200cm, bez materaca, 150 zł, Białystok. (85)733-67-23
ŁÓŻKO metalowe ozdobne 90" z materacem, 500 zł, B-stok. 501-279-344.
ŁÓŻKO młodzieżowe +szuflada na pościel, 350 zł, gm.Ostrów Maz. 664-175-881.
ŁÓŻKO piętrowe, drewniane +materace, 350 zł, Suwałki. 788-625-768.
ŁÓŻKO piętrowe, drewniane +materace, stan bdb, 550 zł, Skrybicze. 692-418-707.
ŁÓŻKO piętrowe, sosnowe, 2 materace, pojemniki na pościel, możliwość rozstawienia na dwa, 400 zł, ok.Ełku.696-446-255.
ŁÓŻKO stalowe, 70 zł, B-stok. 695-614-593.
ŁÓŻKO, 300x180, 300 zł, Dąbrowa Białostocka. 785-953-799.
ŁÓŻKO, 3-osobowe, wypoczynek, obicie materiałowe, stan bdb, 200 zł, Białystok. 795-786-846.
MATERAC sypilany 90x200 cm, 50 zł, Białystok. 607-329-210.
MATERACE 2 szt 90x200 cm, stan db, 80 zł/szt, Białystok. 883-062-670.
MATERACE, 2szt, 196x86cm, 200 zł/szt, Dąbrowa Biał. 661-544-500.
NAROŻNIK kuchenny do siedzenia +stół, 350 zł, Białystok. 694-514-360.
NARZUTA, złota, nowa, amerykańska, poduszki, 200 zł. B-stok. (85)662-09-17.
NARZUTY, 8szt, 2x2,2m, 200 zł/szt, gm.Knyszyn. (85)716-77-68.
OBRUS lniany z koronką, 4

GRILL elektryczny Philips HD 4417, nowy, nieużywany, na gwarancji, 200 zł, Białystok. 510-969-905.
GRILL elektryczny, 2szt, zwykły, do steków, 50 zł/szt, Białystok. 508-092-783.
GRZAŁKA do gotowania wody, nowa, dł.20cm, 5szt, 10 zł.szt, Białystok. 501-747-645.
KUCHENKA elektryczna, 150 zł, Białystok. (85)654-50-69.
KUCHENKA gazowa z piekarnikiem, 100 zł, Łapy. (85)715-47-85 po 20.
KUCHENKA gazowa z piekarnikiem, 160 zł, Białystok. 604-922-094.
KUCHENKA gazowa, Ewa, 100 zł, Białystok. 606-650-593.
KUCHENKA gazowo-elektryczna Wrozamet, 145 zł, Białystok. 798-841-091.
KUCHENKA indukcyjna, nowa, Zepter, gwarancja 6msc, 1.000 zł, Białystok. (85)662-09-17.
KUCHENKA Mastercook, płyta porcelanowa, 2-letnia, st.bdb, 500 zł, Suwałki. 502-662-864.
KUCHENKA mikrofalowa, stal nierdzewna, bez talerza, 50 zł, Augustów. 603-792-678.
KUCHENKA Westfalka z wężownicą, 700 zł, Suwałki. 602-866-042.
KUCHNIA gazowa Mastercook KG1319B+, nowa, gwarancja, 550 zł, Białystok. 796-562-299.
KUCHNIA gazowa, 150 zł, Białystok. 695-614-593.
KUCHNIA westfalka, 100 zł, Łapy. (85)715-47-85 po 20.
LODÓWKA Amica, mała, używana, 280 zł, Białystok. 600-339-836.
LODÓWKA Mińsk, 100 zł, B-stok. 785-777-618.
LODÓWKA Polar, oddzielny zamrażalnik, st.bdb, 80 zł, B-stok. (85)676-02-63, 514-497-525.
LODÓWKA, Bosch, wys 184x60 cm, 590 zł, Kolno. 604-971-063.
LODÓWKA, Kodry, 100 zł, Białystok. 606-650-593.
LODÓWKA, minsk, 120 zł, Michałowo. 511-895-111.
LODÓWKO-ZAMRAŻARKA Polar, 2-szufladowa, 200 zł, ok.Łap. 663-470-679.
MASZYNA do mielenia mięsa, 32-Wilczek, Augustów, 950 zł. 504-447-714.
MASZYNA do tarkowania ziemniaków i warzyw, elektryczna, stan bdb, 210 zł, Suwałki. 507-494-655.
MASZYNKA do mięsa, nowa, elek, niemiecka, 300W, 100 zł, Sokółka. (85)711-70-32, 506-234-273.
ODKURZACZ parowy Vapor Sprint, włoski, 1.300 V, 90 zł, Hajnówka. 509-686-552.
ODKURZACZ Zelmer, mało używany, 120 zł, Łapy. (85)715-41-19.
PŁYTA gazowa Electrolux EH66415X, na gwarancji, 500 zł, ok.Moniek. 696-727-362.
PŁYTKA gazowa na butle, 4-palnikowa, włoska, 200 zł, B-stok. (85)745-35-49.
PRALKA 2-komorowa z wirówką Akai WM-ST62P, 6.2kg, wsad wirówki do 5kg, 795/480/875, 300 zł, B-stok. (85)743-78-48.
PRALKA automatyczna Electrolux, 3,5kg, 900 obr, 600 zł, Ostrów Maz. 662-229-067.
PRALKA automatyczna Gorenje, mało używana, stan bdb, 500 zł, Zambrów. 691-780-068.
PRALKA automatyczna Polar, stan db, 350 zł, Augustów. 608-853-415.
PRALKA automatyczna Tamat 500, sprawna, 200 zł, Białystok. 608-391-088.
PRALKA automatyczna, Ardo A500, 190 zł, Suwałki. (87)565-30-40.
PRALKA automatyczna, stan db, 200 zł, B-stok. 784-325-571.
PRALKA Bosch Maxx 6, 3-letnia, st.bdb, 500 zł, Suwałki. 502-662-864.
PRALKA Indesit WITP 102, stan bdb, 600 zł, Białystok. 793-606-603.
PRALKA Polar, automat, 700 zł, Białystok. 500-392-964.
PRALKA wiernikowa, Frania, 70 zł, Białystok. 662-157-985.
PRALKA wirnikowa Światowid, 125 zł, Białystok. 607-971-544.
PRALKA wirnikowa, 120 zł, Białystok. 792-636-056.
PRALKA wirnikowa, niemiecka, st.bdb, 100 zł, B-stok. (85)745-35-49.
SAMOWAR elektryczny, 50 zł, B-stok. 500-031-506.
SAMOWAR elektryczny, 50 zł, Wasilków. 694-071-115.
ZAMRAZARKA, trzy szufladowa, sprawna, 800 zł, Białystok. (85)676-02-63, 514-497-525.
ZAMRAŻARKA Agros, 3-szufladkowa, 105l, stan db, 140 zł, B-stok. 664-086-496.
ZAMRAŻARKA Ardo, 2-letnia, 6-szufladowa, 750 zł, Kleosin. (85)663-27-78, 790-257-848.
ZAMRAŻARKA Mors, 2szt, 120l, 222l, 150-350 zł, ok.Suwałk. 518-653-384.
ZAMRAŻARKA szufladkowa Polar, 100 zł, Suwałki. (87)731-91-69.
ZAMRAŻARKA szufladowa, 600 zł, gm.Zabłudów. (85)674-54-82.
ZLEWOZMYWAK blaszany, 2komorowy, 60cm, 90 zł, Michałowo. 511-895-111.
ZMYWARKA Bosch, stan bdb, 500 zł, Suwałki. 510-617-685.
ZMYWARKA Bosh, gwarancja, stan bdb, 500 zl, Wys.Maz. 500-293-925.

INNE

BOJLER elektryczny Biavar, 100l, na nogach, nieużywany, 350 zł Białystok. 606-404-607.
BOJLER elektryczny Stibel Elektron ze sterowaniem, 6a, 6KW, 380 zł, gm.Dobrzyniewo Duże. 507-451-414.
BOJLER elektryczny, 30l, 150 zł, Białystok. (85)744-35-95.
BOJLER, elektryczny, 30 l, 150 zł, Białystok. (85)744-35-95.
BUTLA gazowa z reduktorem, duża, 80 zł, ok.Białegostoku. (85)740-22-05, 664-437-610.
BUTLA gazowa z reduktorem, wężem, 80 zł, B-stok. (85)743-28-61.
BUTLA gazowa, 22kg, 150 zł, Dąbrowa B-stocka. (85)712-17-38, 500-497-620.
BUTLA gazowa, 3-kilogramowa, 60 zł, Zambrów. 880-314-481.
BUTLA wymienna do gazu, 11kg, 70 zł, B-stok. (85)745-35-49.
GRZEJNIK gazowy wody przepływowej Junkers, 17KW, 300 zl, Ostrów Maz. 662-229-067.
HYDROFOR, zbiornik, 200l, 250 zł, Białystok. 508-073-762.
KOCIOŁ CO Hajnówka, 4szt, nowy, używany, 1.500-2.500 zł/szt, Hajnówka. 504-169-853.
KOCIOŁ CO, nowy, 20KW, hajnowski, 2.000 zł, gm.Narew. 512-948-888.
KOCIOŁ na EKO-Groszek, 3.000 zł, Choroszcz. 602-583-533.
KOSZ obrotowy 80 cm, do szafki kuchennej narożnej, nowy, 75 zł, Olecko. (87)523-45-67, 600-237-328.
KUCHNIA węglowa Barbara, stan bdb, 1.000 zł, Choroszcz. (85)719-28-37.
KUCHNIA węglowa Westfalia, żeliwna, biała, niemiecka, z szamotem, stan bdb, 750 zł, Hajnówka. 698-182-997.
NACZYNIE przeponowe, 10l, do układu centralnego ogrzewania, 50 zł, Ostrów Maz. 662-229-067.
OLEJ przepracowany, 300l, 0,40 zł/l, Juchnowiec Koscielny. 607-504-829.
PIEC 75KW z podajnikiem na groszek i pellets, użytkowany I sezon, 12.000 zł, Łomża. 600-896-436.
PIEC c.o. Hajnówka, pow. grzewcza 2,5-3 mkw, 800 zł, Zambrów. 500-895-134.
PIEC centralnego ogrzewania, 100mkw, 5 letni, 750zł, ok.Szczuczyna. 886-505-356.
PIEC CO 2KW, nowy, gwarancja, 2.100 zł, Grajewo. 668-238-025.
PIEC CO Kamino, 24KW, nowy, 9-segmentowy, 2.100 zł, Czarna Białostocka. 600-750-386.
PIEC CO Sokółka, nowy, 17KW, 800 zł, ok.Wys.Maz.691-722-075.
PIEC CO używany sprawny 25 KW 1200 zł, gm.Sidra. (85)721-11-77.
PIEC CO z kwasówki, kształt kominkowy, używany II sezony, 1.600 zł, ok.Grajewa. 605-418-739.
PIEC CO, 1,5KW, mało używany, 900 zł, gm.Szczuczyn. 693-814-537.
PIEC CO, na węgiel, drewno, 700zł, Białystok. (85)676-22-45, po 17.
PIEC gazowy c.o. Mora, nie używany, 1.000 zł, Białystok. (85)878-98-34.
PIEC gazowy Kadam, gm.Łapy, 400 zł. (85)650-20-31 po 20.
PIEC gazowy naścienny VAILLANT, używany 3 sezony, moc 24kW, stan bdb, 850 zł, Suwałki. (87)565-30-40.
PIEC gazowy, używany, 34KW, 120 zł, Białystok. (85)675-51-34.
PIEC Kamino, uszkodzony, 700 zł, Kleosin. 606-212-552.
PIEC na ciepłą wodę, bez zbiornika, 250 zł, B-stok. 695-614-593.
PIEC Narew, 14,5KW, elektroniczne dozowanie powietrza, mało uzywany, 1.700 zł. 666-028-055.
PIEC olejowy, 1.100 zł, Suwałki. 694-259-021.
PIEC olejowy, 15KW, używany, zbiornik oleju 1.500l, 2.000 zł, Knyszyn Zamek. 721-392-309.
PIEC przenośny na olej opałowy przepracowany, 2szt, 270-380 zł, Hajnówka. 509-686-552.
PIEC westfalka, nieużywany, możliwość podłączenia CO, 600 zł, Dąbrowa Biał. 882-213-547.
PIEC żeliwny Viadrus, na węgiel, drzewo, 21KW, 2.000 zł, ok.Olecka. 606-263-533.
PIECYK gazowy na butle, 150 zł, gm.Ostrów Maz. 664-175-882.
PIECYK gazowy na butlę, do ogrzewania, 220 zł, Białystok. 604-922-094.
PIECYK gazowy wieloczerpalny, Junkers, Białystok, 280 zł. 794-717-236.
PIECYK gazowy z butlą 11 kg i reduktorem, 280 zł, Białystok. (85)654-23-35.
PIECYK gazowy, 150 zł, B-stok. (85)743-28-61.
PIECYK ozdobny na węgiel, zachodni, szamotowy, 5KW, 700 zł, Augustów. 515-957-522.
PIECYK żeliwny emaliowany, ozdobny na drzewo, węgiel, wykładany szamotem, 3szt, 340-560 zł, Hajnówka. 509-686-552.
PIECYK żeliwny na węgiel, drewno, niemiecki, stan bdb, 1.000 zł, Sokółka. 507-275-225.
PODGRZEWACZ gazowy do wody, 10 l, 150 zł, Białystok. 607-971-544.
PODGRZEWACZ wody Kaskada 2 OP-18.04, przepływowo-elektryczny, 18 KW, 3x400V, 650 zł, Białystok. 604-197-223.
SZATKOWNICA do kapusty, elektryczna, 900 zł, Białystok. 662-744-100.
ZAKUPIĘ palnik do kotła CO Nora 670, 8-zaworowy, Białystok. (85)653-84-31.

DLA DZIECI

ZABAWKI

KARUZELA z pozytywką, do łóżeczka, 30 zł, Białystok. 606-818-581.
MATA do tańczenia dziecięca, 45 zł, Białystok. 728-508-175.
MATA edukacyjna, 50 zł, Białystok. 606-818-581.
ZAKUPIĘ; narty, stan bdb, w rozsadnej cenie, Białystok. 510-969-905.

AKCESORIA

CHODZIK, stan bdb, 100 zł, Wasilków. 694-071-115.
FOTELIK dziecięcy, używany, 2szt, 100 zł, B-stok. (85)743-48-70.
FOTELIK samochodowy 0-19kg, stan dobry, 60 zł, Augustów. 505-045-177.
FOTELIK samochodowy niemowlęcy 0-12 mies. granatowy, stan bdb, 40 zł, Olecko. 512-181-238.
FOTELIK samochodowy nosidełko, stan idealny, szary welur, 80 zł, Białystok. 887-709-980.
FOTELIK samochodowy, do 14kg, może służyć jako nosidełko i bujaczek, granatowy, 100 zł, Białystok. 606-818-581.
FOTELIK samochodowy-nosidełko, 0- 13kg, 50zł, Białystok. 691-511-879.
KRZESEŁKO do karmienia BEBE Comfort, Omega, 190 zł, Białystok. 609-478-250.
KRZESEŁKO do karmienia, 120 zł, Białystok. 604-640-977.
KRZESEŁKO do karmienia, regulowane, chodzik, bujaczek, stan bdb, 50-150 zł/szt, gm.Turośń Kościelna. 515-713-486.
LAKTATOR Medela +huśtawka pokojowa na wkręty, 45 zł, Szczuczyn. 501-867-520.
LAKTRATOR elektryczny, Medela, 250 zł, Białystok. 508-061-006.
LEŻACZEK, bujaczek, polski, granatowo-pomarańczowy, stan bdb, 50 zł, Białystok. 887-709-980.
ŁÓŻECZKO dziecinne, nowe, 100 zł, Białystok. 662-204-595.
ŁÓŻECZKO z wyposażeniem, 250 zł, Wasilków. 694-071-115.
ŁÓŻKO sosnowe, Adamek, przewijak, bieguny, 100 zł, Białystok. 691-511-879.
NIANIA elektroniczna, stan bdb, 90 zł, ok.Suwałk. 603-273-615.
NOSIDEŁKO niemowlęce, 55 zł, Kleosin. 667-564-647.
PRZEWIJAK niemowlęcy na kółkach +wanienka, różowy, stan bdb, 115 zł, Kleosin. 721-211-754.
PRZEWIJAK Nuvola136 z wanienką, stan bdb, 180 zł, Białystok. 503-519-824.
ROWEREK trójkołowy, metalowy, stan bdb, 60 zł, Białystok. 519-604-410.
WÓZEK draco, 400 zł, Białystok. 508-061-006.
WÓZEK dziecięcy 3-częściowy, mało używany, stan bdb, 400 zł, Mońki. 609-495-849.
WÓZEK dziecięcy Explorer, niebieski, wielofunkcyjny, przekładana rączka, 100 zł, Białystok. 606-818-581.
WÓZEK dziecięcy, 0-2 lat, uniwersalny, gondola, spacerówka, czerwono-beżowy, mało używany, 250 zł, Bielsk Podlaski. 604-810-538.
WÓZEK dziecięcy, duże koła, głęboki, 2-funkcyjny, pomarańczowo-beżowy, 500 zł, gm.Wieliczki. 783-854-314.
WÓZEK dziecięcy, spacerowy Baby Dreams Smart, 160 zł, Suwałki. 660-754-999.
WÓZEK spacerówka Chicco, pokrowiec zimowy, 150 zł, Białystok. 604-140-333.
WÓZEK spacerówka Graco, mało używany, stan bdb, 250 zł, Sokółka. 505-524-929.
WÓZEK spacerówka Hauck, niebieski, mało używany, stan bdb, 130 zł, Hajnówka. 509-686-552.
WÓZEK spacerówka, parasolka, 55 zł. 517-681-973.
WÓZEK wielofunkcyjny BEBE Comfort Hitrek, gondola, spacerówka, fotelik samochodowy, 900 zł, Białysto. 609-478-250.
WÓZEK wielofunkcyjny Leviro, 350 zł, B-stok. 664-767-655.

ODZIEŻ

BUTY dziecięce firmy Bartek, skórzane, roczne, stan bdb, roz. 35, 120 zł, ok.Łap. (85)715-60-80.
BUTY dziecięce, na 8-10 lat, Hannah Montana, 10-30 zł/para, Białystok. 601-839-659.
KURTKI dziecięce, na 8-10 lat, Wójcik, 10-30 zł/szt, Białystok. 601-839-659.
UBRANIA chłopięce, 128-140, uzywane, stan bdb, 100szt, 5-15 zł/szt, gm.Szepietowo. 516-159-496.
UBRANIA Wójcika 110 szt. dużo nowych z metkami na 5 lat, 800 zł. 698-988-806.
UBRANKA dla chłopca, 0-2 lata, 1-10 zł, 100 szt, Augustów. 515-089-674.
UBRANKA dla dziewczynki, ok. 2 lata, 25szt, bluzki, spodnie, kapelusze, sukienki, stan bdb, 50 zł. 504-083-899.
UBRANKA dziecięce, kurteczki, dla dziewczynki 6letniej, 20 szt, 2-10 zł/szt, ok.Sokółki. 504-130-855.
UBRANKA dziewczęce, amerykańskie, 1-3 lat, ok.15szt, 1-20 zł/szt, Mońki. 500-393-284.
UBRANKA, 0-9 mc, 50 szt, 120 zł, S-ki, 507-545-916 po 18.00.

RTV

KUPIĘ

GRAMOFON Daniel lub Adam. 500-223-236.
RADIO odbiornik Radmor, może być uszkodzony lub niekompletny. 500-223-236.

SPRZEDAM

ANTENY CB Hustler, kabel 4.5m z wtyczką, magnes, nowe, 50 zł/szt. 514-460-858.
DVD, 80 zł, Grajewo. 508-571-796.
FILMY DVD w oryginalnych opakowaniach, 50 tytułów, z gazet, 5 zł/szt, Białystok. 694-284-059.
FILMY DVD, sensacyjne, 10 szt, 50 zł/kpl, Białystok. 727-544-943.
KAMERA JVC, 500 zł, B-stok. 796-664-994.
KINO domowe, Philips, 300Vat, mp3, Dvdx, 400 zł, Dobrzyniewo Duże. 501-489-962.
LCD PHILIPS 26", HD READY, HDMI, PC, Euro, pilot, nowy, 750 zł, Białystok. 511-615-646.
MP5 Sony, nowe, 160 zł, Białystok. 669-999-967.
ODTWARZACZ DVD Lever +nagrywarka, twardy dysk, na gwarancji, 180 zł, Goniądz. 887-584-750.
ODTWARZACZ DVD Sony Blue Ray, nowy, 750 zł, Białystok. 511-829-111.
ODTWARZACZ DVD Tevion, 30 zł, Goniądz. 887-584-750.
ODTWARZACZ dvd, stan bdb, 50 zł, B-stok. 609-405-958.
ODTWARZACZ DVD, stan bdb, 60 zł, B-stok. 609-405-958.
PRZEWÓD do zmieniarki CD do Forda, 50 zł, Białystok. 602-252-718.
RADIO CB Cobra, antena, 130 zł, Białystok. 501-747-645.
RADIO CD samochodowe Sony, 250 zł, ok.Augustowa. (87)642-41-26, 609-495-456.
RADIO Pioneer ebonitowe, 140 zł, Wasilków. 666-340-787.
RADIO samochodowe, Blaupunkt, głośnik, antena, 50 zł, Wasilków. (85)718-53-16.
RADIOTELEFON Rexon, pasmo 138-175 MHz, 280 zł, Hajnówka. 514-329-305.
SAMSUNG HMX-H204HD, kamera Full HD, nowa, gwarancja 24-mies, 16GB pamięć wbudowana, SD/SDHC, 1.370 zł, Łomża. 500-141-686.
TELEWIZOR 29" sharp, stan bdb, 250 zł, Dąbrowa Białostocka. 660-277-507.
TELEWIZOR Curtis 21", obudowa czarna, pilot, 150 zł, B-stok. 609-405-958.
TELEWIZOR Curtis 21", obudowa czarna, pilot, instrukcja obsługi, 150 zł, B-stok. 609-405-958.
TELEWIZOR Helios 22", kolorowy, pilot, wejście video+ drugi turystyczny, 170 zł, B-stok. 519-635-131.
TELEWIZOR JVC 29", srebrny, płaski kineskop 100Mhz, pilot, 280 zł, B-stok. 511-615-646.
TELEWIZOR LCD +pilot +monitor, nowy, 380 zł, gm.Dobrzyniewo Duże. 507-451-414.
TELEWIZOR LCD Sony 26', z pilotem, 500 zł, Białystok. 514-579-602.
TELEWIZOR LG LCD, 32", 1.500 zł, Suwałki. 511-604-850.
TELEWIZOR Orion 14', 400 zł, Sokółka. 501-441-184.
TELEWIZOR Philips, 20cal, 120 zł, Białystok. 601-479-849.
TELEWIZOR samochodowy, nowy, 300 zł, Białystok. 798-590-984.
TELEWIZOR Samsung 29', 3-letni, 300 zł, Białystok. 796-172-010.
TELEWIZOR Samsung LCD, 32", hd ready, HDMI, 2xeuro, czarny, pilot, 790 zł, B-stok. 515-795-965.
TELEWIZOR Sharp 21', 220 zł lub zamienię na ziemniaki, Białystok. (85)742-07-99.
TELEWIZOR Sharp 21', 600 zł, Sokółka. 501-441-184.
TELEWIZOR Telefunken 32', sprawny, 170 zł, Hajnówka. 509-686-552.
TELEWIZOR, 160 zł, Grajewo. 508-571-796.
TELEWIZOR, 17 cali, Philips, 150 zł, Dąbrowa Białostocka. 661-544-500.
TELEWIZOR, Philips, 14cal, z piliotem, stan bdb, 150 zł, Białystok. 667-977-409.
TELEWIZOR, Sharp, 23cal, stan db, 200 zł, gm.Poświętne. 693-479-024.
TELEWIZOR, sony, 29 cali, używany, 500 zł, Dąbrowa Białostocka. 661-544-500.
TV 14" Philips, pilot, 150 zł, Białystok. 886-535-178.
TV 28", srebrny, stan bdb, 250 zł, Białystok. 609-202-719 po 13.00.
TV 29" Thomson, pilot, 220 zł, Białystok. 886-535-178.
TV 42", monitor plazmowy, uszkodzony zasilacz, dobra matryca, kompletny z pilotem, 210 zł, Białystok. 609-724-828.
TV LG 29", 100Hz +stolik, 500 zł, Czyżew. 600-268-619.
TV Philips, 21", płaski, 250 zł, Augustów. 668-166-657.
WIEŻA Aiwa, 120 zł, gm.Poświętne. 506-960-672.
WIEŻA Aiwa, duża, pilot, 5-segmentowa, kolumny 2x150W, 750 zł, Białystok. 510-912-939.
XBOX 360 Premium, 60GB, 2 pady, przestrojone, 550 zł, B-stok. 721-847-427.

KOMPUTERY

SPRZEDAM

AMD-ATHLON, ponad 300 gier +office, Zambrów, 600 zł. 794-117-876.
CELERON 1,8GHz,768Mb pamięci,80Gb dysk, nagrywarka CD i DVD, monitor 17", 360 zł, Białystok. 603-726-704.
CREATIVE słuchawki z mikrofonem do Skype'a itp, 20 zł, Białystok. 694-284-059.
DRUKARKA Oki, 320 doskonała do fakturowania, 600 zł, Zambrów. 794-117-876.
INTEL Pentium, 706MHz, 128MB Ram, CD-ROM, Grafika S3Virge, Zasilacz, 70 zł, Białystok. 722-992-886.
INTEL-PENTIUM do szkoły, internetu, 300 gier, Zambrów, 350 zł. 794-117-876.
KOMPUTER, 2x2,88Mhz, 2GB, dysk 320GB, dvd, nowy, 800 zł, B-stok. 883-988-825.
KOMPUTER, monitor, klawiatura, głośniki, mysz, 400 zł, B-stok. 609-405-958.
LAPTOP 14' Pentium 3, możliwy internet, kompletny, z torbą, 450 zł, Białystok. 609-724-828.
LAPTOP Acer, roczny, 1.400 zł, Suwałki. 511-604-850.
LAPTOP Comtaq Evo N400nc, stacja dokująca, 12", biznesowy, stan bdb, 400 zł, Białystok. 793-606-603.
LAPTOP Dell, Pentium II, 128Ram, dysk twardy 6GB, CDRom, USB, sprawny, 280 zł, Suwałki. 500-264-882.
LAPTOP Fujitsu Siemens Amilo PI1550, core 2 duo, 1,5GB Ram, 15,4, Vista, 830 zł, Białystok. 793-606-603.
LAPTOP HP Compact, AMB Turion 64, 2,2GH, 1,5GB Ram, 1.100 zł, Białystok. 511-829-111.
LAPTOP Packard Bell 15.4', AMD Turion 64, 60 GB, 512 Ram, 750 zł, Suwałki. 604-215-173.
LAPTOP Toshiba P III, 250 zł, Łomża. 791-764-791.
LAPTOP, pentium III, Internet, DVD, usb, dla początkujących, 320 zł, Białystok. 793-586-121.
MONITOR LCD HP15,4", AMD Sempron 1,8GB, Ram 1GB, HDD 160GB, drukarka, 650 zł, Białystok. 510-912-939.
MONITOR LCD, 17cal, Benq, sprawny, stan bdb, 220 zł, Białystok. 514-002-502.
MONITOR, 20 zł, Białystok. 666-098-114.
PENTIUM 4, 2x twardy dysk, kieszeń 220Mb, 2x nagrywarka, 400 zł, B-stok. 501-279-344.
PROCESOR Intel Celeron 700, 512MB, dysk20GB, karta graficzna 64MB, nagrywarka, monitor, 250 zł, Dąbrowa B-stocka. 793-163-070.
PROCESOR Intel-Pentium, do szkoły, internetu, jednostka centralna +gry, 150 zł, Zambrów. 530-017-558.
STACJONARNY Hyundai, 2.000 zł, gm.Szulborze Wielkie. 504-721-280.
STACJONARNY z licencyjnym oprogramowaniem do działalności gospodarczej, księgowe z licencją, 300 zł, Zambrów. 794-117-876.
USB przedłużacz, kolor czarny, 2 zł, Białystok. 694-284-059.
ZETO, monitor Philips, 400 zł, B-stok. 609-405-958.

HOBBY

MUZYKA

AKORDEON 120 Amoretta, włoski, czerwony, 750 zł, ok.Suwałk. 514-216-832.
AKORDEON 120 basów, Carmen, 4-chórowy, 11/2 registrów, czarny, st.bdb, 950 zł, Białystok. 609-148-308.
AKORDEON Carmen, 120-basowy, 4-chórowy, niebieski, wystrojony, 580 zł, Grajewo. 602-113-529.
AKORDEON Excelsior Accordiana, 4-chórowy, 120-basów, 1.400 zł, ok.Zambrowa. 720-230-220, (86)476-86-74.
AKORDEON guzikowy Hohner Morino, 4.200 zł, Białystok. (85)675-54-40.
AKORDEON Hohner Maestro II, 96 basów, 1.350 zł, Białystok. (85)675-54-40.
AKORDEON Hohner, 120x3, 1.200 zł, Augustów. (87)644-53-94.
AKORDEON Hohner, 3-rzędowy, 120-basów, 4 głosowy, 2.000 zł, Zambrów. (86)271-68-89.
AKORDEON Kantus Weltmaister, 120 basów, 12.000 zł, Białystok. 696-855-666.
AKORDEON Paolo Soprani, 120 basów, 4-chórowy, stan bdb, czarny, 2.600 zł, gm.Ciechanowiec. (86)277-65-40.
AKORDEON Paolo Soprani, 120 basów, musete, 3-chórowy, 7/2 registry, wystrojony, 3.400 zł, Łomża. 501-670-291.
AKORDEON Weltmaister Caprice, 120 basów, czarny, stan idealny, 2.200 zł, Białystok. 504-629-742.
AKORDEON Weltmaister Separato, 120-basów, 1.250 zł, B-stok. (85)675-54-40.
AKORDEON Weltmaister, 96 basów, 3-głosowy, mało używany, st.bdb, 800 zł, Sokółka. 500-067-949.
AKORDEON Weltmeister 80-basowy, czerwony, 850 zł, Białystok. 696-855-666.
AKORDEON Weltmeister Amigo, 96 basów, 4-chórowy, bordowy, stan bdb, po remoncie, 1.500 zł, gm.Ciechanowiec. (86)277-65-40.
AKORDEON Weltmeister Serino, 120 basów, nowy, 2.100 zł, B-stok. 664-805-450.
AKORDEON Weltmeister, 120-basowy, czerwony, stan bdb, 1.100 zł, Wys.Maz. 607-892-138.
AKORDEON Weltmeister, 120-basów, czarny, 750 zł, ok.Suwałk. 505-400-358.
AKORDEON Weltmeister, czarny, 80 basów, st.bdb, futerał, 900 zł, B-stok. 693-737-932.
AKORDEON Weltmeister, czerwony, 96 basów, 800 zł, Suwałki. 783-198-273.
AKORDEON włoski Moreschi 120, 4-głosowy, 2.500 zł, lub zamienię na akordeon Hohner, podobne parametry, gm.Piątnica. 694-360-454.
AKORDEON, z futerałem, 32 basy, dziecięcy, 290 zł, Białystok. 609-148-308.
GITARA akustyczna Durango, 80 zł, Łapy. 727-258-015.
GITARA elektryczna, miękki futerał, 300 zł, B-stok. 796-664-994.
GRAMOFON adapter, Unitra Fonica, 200 zł, B-stok. (85)662-09-17.
HARMONIA pedałowa, 1.300 zł, Łomża. (86)217-09-05.
HARMONIA Rostow-Don, guzikowa, 3-rzędowa, czarny, 2-głosowa, 100-basów, futerał, 200 zł, gm.Ciechanowiec. (86)277-65-40.
KEYBOARD Technics SX KN 470, 500 zł, Suwałki. 604-236-302.
KOLUMNA gitarowa, 400V, 250 zł, B-stok. 796-664-994.
KOLUMNY elektro voice, 2.000 zł, B-stok. 502-533-680.
KOLUMNY Eltron, 2 szt, 300zł, Białystok. 502-533-680.
KOLUMNY głośnikowe Altus 110, nowe głośniki, 500 zł, ok.Augustowa. 691-540-186.
KOLUMNY Mildton, 80 V, 2 szt, 200 zł, Sokółka. 501-441-184.
KUPIĘ akordeon Weltmeister, czarny, 80-basowy, Olecko. 783-703-760.
MIKSER, 12kanałowy, 300 zł, Czyżew. 503-586-604.
MULTI efekt do gitary elektrycznej V-AMP, 250 zł, B-stok. 796-664-994.
NAGŁOŚNIENIE estradowe LDM, 2x400W, kolumny 2x500W, 2.500 zł lub zamiana na 200W bez dopłaty, Łapy. 603-898-102.
ORGANY Rolland E38, 750 zł, Łapy. 727-258-015.
PIANINO Belarus, stan bdb, 1.200 zł, Białystok. 607-602-230.
PIANINO Cherny, brązowe, połysk, stan bdb, 2.500 zł, Szczuczyn. 791-333-042.
PIANINO Liryka, stan bdb, 1.900 zł, Lipsk. 604-868-337.
PIECYK do gitary elektrycznej 15V, 100 zł, B-stok. 796-664-994.
PLYTY winylowe, polska muzyka z lat 80', 5 zł/szt, Białystok. 503-391-530.
ŚWIATŁA, efekt kule, 300 zł, Czyżew. 503-586-604.
WZMACNIACZE estradowe Elektron, 3 szt, 250 zł/całość, ok.Dobrzyniewa. 691-721-564.

SPRZĘT SPORTOWY

BAGAŻNIK na rowery montowany na główkę haka, 250 zł, B-stok. 695-614-593.
ECHOSONDA Eagle 480, w zestawie, 1.100 zł, Olecko. 604-268-184.
GRYF prosty skręcany do sztangi, dł.150cm, nowy z zaciskami, 65 zł, B-stok. 662-982-247.
KABURA skórzana, na pistolet, czarna, do TT, dla osoby leworęczne,+ szelki, 50 zł, Supraśl. (85)718-35-61.
KUPIĘ; przyczepę, podłodziową, zarejestrowaną, do łodzi 4,50m. 501-348-942.
LEWAR 44 magnum, kolimator Rossi, 1.800 zł, Raczki. 511-262-300.
ŁAWECZKA treningowa, na mięśnie brzucha, profesjonalna, 150 zł, Białystok. 794-420-590.
ŁÓDKA wędkarska, dł.2,35m, szer.1,10m, 550 zł, Kolno. 889-077-013.
ŁÓDŹ wojskowa, saperska, duża, 3.000 zł, Olecko. 606-263-533.
NARTY biegowe Fischer, z kijkami, stan bdb, 190 zł, Kolno. 604-971-063.
NARTY zjazdowe, 2 kpl, dł. 1,7m, buty narciarskie włoskie, 70 zł/komplet, Suwałki. 696-939-881.
NARTY zjazdowe, Biazard, 173cm, buty Salomona rozm.29, 300 zł/kpl, Suwałki. 604-215-173.
NARTY zjazdowe, biegowe 2 komplety+ buty narciarskie, rozm.38-44, 4 pary, Łomża. 600-588-143.
PONTON wojskowy, dł.4,7m, silnik Yamaha zaburtowy 4KM, 2.500 zł, Białystok. 503-816-305.
PONTON, passat, 2 osobowy, 4 komorowy, 1.000 zł, Łomża. 603-042-162.
PRZYCZEPKA do wożenia łódki, 1.700 zł, Augustów. 600-102-589.
ROWER dziecięcy Kajtek, Awager 100-140 zł, Zaścianki, ok.Białegostoku. (85)743-16-97.
ROWER górski JUNIOR, żółty, na 8-13 lat, 160 zł, Suwałki. (87)565-30-40.
ROWER górski Mongoose, nie używany, stan bdb, 350 zł, do uzg, B-stok. 519-827-551.
ROWER górski trek, 50 zł, ok.Białegostoku. 698-641-997.
ROWER górski, 150 zł, Białystok. 502-533-680.
ROWER górski, granatowy, męski, 130 zł, Białystok. 664-474-378.
ROWER górski, stan bdb, 150 zł, Suchowola. 887-585-128.
ROWER męski niemiecki, czerwony, st.bdb, 220 zł, Suwałki. 696-939-881.
ROWER młodzieżowy Kross junior city, 350 zł, gm.Płaska. 665-957-565.
ROWER składak Pelikan, 80 zł, B-stok. 502-533-680.
ROWER treningowy, stacjonarny, 100 zł, Białystok. 794-420-590.
ROWER treningowy, z licznikiem, 100 zł, Dobrzyniewo Duże. 501-489-962.
ROWER turystyczny, używany, męski, 50 zł, ok.Białegostoku. 698-641-997
ROWER używany, rozm. 24,26, 2 szt, 110 zł/szt, Białystok. 602-397-617.
SILNIK elektryczny do łódki Minn Kota 30, 550 zł, Hajnówka. 502-699-467.
SILNIK Wicher, 30KM, stan db, 700 zł, Giżycko. 796-910-181.
SKUTER wodny YAMAHA GC1200R (2001) 3-osobowy, stan bdb, 20.000 zł, Białystok. (85)653-87-01.
SPRĘŻYNY sportowe, komplet, VW Golf IV, 200 zł, Sokółka. 504-169-996.
SPRZĘT do fitness, od 1.000-3.000zł, ok.Łap. 662-002-776.
WIOSŁA treningowe, z regulacją oporu, mało używane, 90 zł, Augustów. 505-045-177.
ZESTAW do ćwiczeń Fitness, 2 komplety, 500 zł, Augustów. 500-186-622.
ŻAGLÓWKA Omega, słomka laminowana, maszt aluminiowy, żagle, bom drewno, nowe olinowanie, 2.800 zł, Suwałki. 500-211-710.

ZWIERZĘTA

❑ DOMOWE

AKWARIUM 200l, wyposażenie, rybki, 1.500 zł, B-stok. 608-632-918.
AKWARIUM wyposażone, 81l, 400 zł, gm.Poświętne. 693-492-790.
AKWARIUM, 200l, pokrywa, oświetlenie, 230 zł, B-stok. 502-533-680.
AKWARIUM, 2szt, 90-450l, pełne wyposażenie, filtr Fluwal, +stolik, 300-1.500 zł/szt, ok.Suchowoli. 602-817-284.
AKWARIUM, 60l, 80 zł, B-stok. 502-533-680.
BEAGLE, szczenięta, 6 szt, 500 zł, Bielsk Podlaski. 603-426-999.
**

OWCZAREK niemiecki, 9-tygodniowe, długowłose, 8 szt, 250 zł/szt, ok.Wys.Maz. (86)275-02-65, 694-677-087.
OWCZAREK niemiecki, po dobrych rodzicach, tylko w dobre ręce, 3szt, 250 zł, Sokoły. 517-761-636.
OWCZAREK niemiecki, suczka, 4 mies, zaszczepiona, książeczka zdrowia, 350 zł, Mońki. 504-339-948.
OWCZAREK niemiecki, suczka, 6-miesięczna, rodowód, 500 zł, Wys. Maz. 697-107-209.
OWCZAREK niemiecki, suczka, rodowodowa, 17-miesięczna, długowłosa, 600 zł, lub zamienięna krótkowłosą, Hajnówka. 791-732-325.
OWCZAREK niemiecki, szczenieta, 2 szt, z rodowodem, po niemieckich rodzicach, linia Hila, 900 zł/szt, Grajewo. 664-685-365.
OWCZAREK niemiecki, szczenięta, 4 szt, 350 zł/szt, ok.Tykocina. 668-914-033.
OWCZAREK niemiecki, szczenięta, 5 szt, zaszczepione, odrobaczpone, książeczka zdrowia, 150 zł/szt, Łomża. 668-311-449.
OWCZAREK niemiecki, szczenięta, 7 szt, 8-tyg. 250 zł/szt, Wys.Maz. (86)275-24-64, 698-092-510.
OWCZAREK niemiecki, szczenięta, 7-tygodniowe, 4szt, 400 zł/szt, gm.Raczki. 609-033-585.
OWCZAREK niemiecki, szczenięta, czarne, 8tyg, szczepione, rasowe, 8szt, 220 zł/szt, Suwałki. 666-029-319.
OWCZAREK niemiecki, szczenięta, długowłose, kątowane, 3szt, 6-tygodniowe, po dużych ładnych rodzicach, 300 zł/szt, gm.Szczuczyn. 509-628-118.
OWCZAREK niemiecki, szczenięta, z rodowodem, 8-tygodniowe, 7szt, 800 zł/szt, Tykocin. 500-204-199.
OWCZARKI niemieckie, szczeniaki, 7szt, 2mies, 200 zł/szt, Łapy. 604-149-281.
OWCZARKI niemieckie, szczenięta, 8-tygodniowe, 4szt, porodowode, 300 zł/szt, ok.Wys.Maz. 509-747-333.
OWCZARKI środkowoazjatyckie, szczenięta, 1,5-miesięczne, 10szt, 350-400 zł/szt, Augustów. 609-450-886.
PAPUGA rozella białolica, 5szt, 100 zł/szt, Łomża. (86)218-93-51 po 20.00.
PAPUGI, 2 szt, z klatką i wyposażeniem, bardzo ładne, 120 zł, Giby. (87)516-53-91, 607-463-474.
PEKIŃCZYK długowłasy, urodzony 17 sierpnia, 4szt, książeczka, odrobaczone, szczepione, 330 zł/szt, Łapy. 509-505-804.
PEKIŃCZYK, 3msc, książeczk, szczepienia, 250 zł, ok.Wys-Maz. 513-375-833.
PEKIŃCZYK, 8-tygodniowy, beżowo-czarny, długowłosy, szczepiony, odrobaczony, 350 zł, Wys.Maz. (86)275-07-57.
PEKIŃCZYKI, szczenięta 8-tygodniowe, 2szt, 250 zł/szt, gm.Wys. Maz. 604-603-196.
PINCZER, suczka, szczeniaczek, maści rudej, 200 zł. 502-729-777.
PITBULL red nose, 5szt, 8tyg, szczepione, odrobaczone, 350 zł/szt, gm.Ciechanowiec. 508-816-664.
PRZYJMĘ owczarka niemieckiego, ok.Grabowa. (86)261-96-11.
RATLEREK, 8-tygodniowy, 2szt, szczepione, suczki, 200 zł/szt, gm.Łyse. 784-838-674.
RATLEREK, suczka, 12-tygodniowa, 250 zł, Wys.Maz. 507-573-979.
ROTTWEILER z rodowodem angielskim, 2szt, suczki, 15-miesięczne, 800 zł/szt, Białystok. 511-614-388.
SHIH-TZU ,trikolor, 1,5-roczny, książęczka, 500 zł, gm.Nowe Piekuty. 798-722-931.
SHIH-TZU, szczenięta 6-tygodniowe, 4szt, odrobaczone, 500 zł/szt, Suwałki. 508-980-276.
SHIH-TZU, szczenięta, 3-miesięczne, 4szt, 500 zł/szt, Łomża. 888-208-391.
SHIH-TZU, szczenięta, 3szt, 8-tyg, aktualne książeczki zdrowia, 550 zł/szt, Białystok. 785-510-005.
SZNAUCER olbrzym, suczka, 4mies, 150 zł, ok.Ełku. 663-545-818.
ŚWINKA morska, klatka z wyposażeniem, 100 zł, gm.Zabłudów. 664-310-336.
TERRIER, suczka, 2 letnia, biszkoptowa, zaszczepiona, zaczipowana, 150 zł, Suwałki. (87)566-45-98.
WOSK, ule nowe i używane, 20 szt, 150 zł/szt, Supraśl. 606-838-989.
YORK miniaturka, 3szt, 7-tygodniowe, 800-850 zł/szt, Białystok. 517-660-749.
YORKI miniaturki, 3 szt, miedziano-srebrne, zaszczepione, 1.100 zł, Białystok. 660-667-555.
YORKI szczeniaki 8-tygodniowe 3szt, 800 zł/szt. B-stok, 785-510-005.
ZAKUPIĘ, bernardyna, szczeniaka. 661-826-954.

❑ ODDAM

DALMATYŃCZYKI 3-miesięczne, 2szt, w dobre ręce, ok.Szepietowa. 698-387-082.
KOCIĘTA 5-miesięczne, 3szt, B-stok. 510-212-646.
KOCIĘTA, 3szt, 3-miesięczne, czyste, odrobaczone w dobre ręce, Tykocin. 606-666-402.
KOCUREK, 2,5-miesięczny, ułożony, korzysta z kuwety w dobre ręce, Białystok. 514-746-190.
KOT, 2-letni, kuweta, zapas żwirku, B-stok. 606-435-777.
KOTKA, 4-miesieczna, czarna w brązowe pasemka w dobre ręce, B-stok. 508-372-624, (85)741-93-17.
KOTKI 2-miesięczne, 3szt, w dobre ręce, Zaścianki. (85)743-74-91.
KOTKI 2-miesięczne, śliczne, 4 szt. Mońki. 600-692-015.
KOTKI 4-miesięczne, 2szt, B-stok. (85)675-50-27.
KOTKI, 4-miesięczne, 3 szt, w dobre ręce, B-stok. (85)743-13-13.
MIESZANIEC, 4szt, 8tyg, możliwy transport, gm.Brańsk. 608-822-243.
MIESZAŃCE, 6szt, 6-tygodniowe w dobre ręce, gm.Ciechanowiec. (86)277-65-12.
OWCZAREK niemiecki, suka, 3-letnia, w dobre ręce, gm.Łapy. (85)814-17-13.
OWCZAREK niemiecki, suka, 6-letnia, silna budowa, posłuszna, aktywna, w dobre ręce, Hajnówka. 791-732-325.
PEKIŃCZYK mieszaniec, szczenięta, 2szt, ok.Szepietowa. 607-531-022.
PIES mieszaniec, podobny do terriera, 2-letni, ok.B-stoku. (85)741-83-91.
PIESKI mieszańce, szczenięta 2-miesięczne, 2szt, B-stok. 513-837-216.
PIESKI, 3szt, Krypno. (85)716-91-98.
SUCZKI, młode, 2szt, porzucone w lesie szukają domów, zorganizuje sterylizację za darmo, Kleszczele. 506-896-786.
SUKA owczarek niemiecki, 2-letnia, ok.Łap. 784-292-875.
SZCZENIĘTA mieszańce, 2-miesięczne, 2 psy i 2 suczki, niskie, wesołe, Łubin Kościelny. 663-448-846.
SZCZENIĘTA, mieszańce, 2 szt. ok.Moniek. 664-233-778.

❑ JEŹDZIECTWO

BRYCZKA konna, nowa, stan bdb, 3.800 zł, Augustów. 790-517-932.
BRYCZKA konna, z kuferkiem, nowa, 3.800 zł, ok.Sejn. 609-053-217.
BRYCZKA konna, z XIXw, st.db, 4.500 zł, Augustów. 515-647-363.
BRYCZKA, 4szt, 2.000-4.000 zł.szt, ok.Sejn. 605-639-921.
DRUT gładki do strzemion, śr. 5,5 mm, odcinki 6mb, 2.500 szt, 3,40 zł/szt. Grajewo. 693-367-791.
HUCUŁ, srokaty wałach, 5-letni, 2.700 zł, ok.Ełku. 503-163-227.
KLACZ 1.5-roczna i wałach 2.5-letni, rasa małopolska, 5.500 zł, gm.Jaświły. 600-241-668.
KLACZ arabka, 4-letnia, 2.900 zł, Zabłudów. 602-395-784.
KLACZ arabska, 2-letnia, spokojna, 3.000 zł, Turośń Kośc. 507-468-720.
KLACZ fryzyjska, 2.5-roczna, pełne pochodzenie holenderskie, 19.000 zł, Zabłudów. 602-395-784.
KLACZ haflinger, 3.5 roczna, 5.800 zł, Zabłudów. 602-395-784.
KLACZ małopolska +źrebak 7-miesięczny, chodzi w siodle, 2.800 zł/para, gm.Wys.Maz. (86)277-48-30.
KLACZ Małopolska, gniada, źrebna, 13-letnia, 3.000 zł, ok.Lap. 514-890-051.
KLACZ wielkopolska 1,5-roczna, obustronne pochodzenie, 147 w kłębie, 3.500 zł, Łapy. 515-193-735.
KLACZ wielkopolska, 9-letnia, 2.500 zł, gm.Suwałki. 513-496-650 po 15.00.
KLACZ, 8-letnia, kuc szetlandzki, kasztanowata, pełne pochodzenie, wyźrebienie marzec 2011, 3.100 zł, Białystok. 605-228-922.
KLACZ, konik polski, 5 letnia, wyźrebienie luty, 2.500 zł, Łomża. 668-311-449.
KLACZ, konik polski, pełne pochodzenie, ujeżdzona, dla dzieci, licencja, 4.000 zł, Siemiatycze. 507-113-414.
KLACZ, ogierek, konik polski, 2.5-roczne, pełne pochodzenie, 5.000 zł, gm.Sztabin. 607-446-284.
KLACZE arabskie, 2 szt, 2-, 7-letnia, 7.000 zł lub zamiana na samochód, gm.Filipów. 506-804-966.
KLACZE wielkopolskie, 2 szt, 4-, 3-letnia, 5.000 zł, gm.Suwałki. 513-496-650 po 15.00.
KOŁA drewniane do bryczki konnej, 4 szt, 180 zł/szt, Augustów. 515-647-363.
KONIK polski, 2szt, 6-miesięczne, pełne pochodzenie, ładne, do dotacji, 3.800 zł/para, Supraśl. 691-693-437.
KONIK polski, 2szt, 6-miesięczne, pełne pochodzenie, ładne, do dotacji, 3.800 zł/para, Supraśl. 691-693-437.
KONIK polski, 4szt, 6 miesięcy-3 lata, papiery, 1.500-3.500 zł/szt, gm.Siemiatycze. 507-606-676.
KONIK polski, klacz 2,5-letnia, pełne pochodzenie, mocnej budowy, łagodna, 2.200 zł, Supraśl. 691-693-437.
KONIK polski, ogier, 12-letni, ujeżdżony, z siodłem, 2.500 zł, ok.Suwałk. 788-756-911.
KONIK polski, ogierek 1,5-roczny, 2.100 zł, ok.Korycina. (85)721-93-90.
KONIK polski, ogierek, 1.000 zł, gm.Sztabin. 607-446-284.
KONIK polski, źrebka, 1.5-roczna, do dopłat, 3.000 zł. (85)712-18-44.
KOŃ Małopolski, 5-letni, z siodłem, 3.000 zł, ok.Sejn. 505-777-636, 605-289-174 po 18.
KUC Feliński, klacz 2,5-letnia, 2.800 zł, Łapy. 668-555-720.
KUC Górski Walijski, źrebka 8m-cy, 1.500 zł, ok.Sztabina. 511-373-916.
KUC szetlandzki z wozem, 5-osobowym +siodło, przyjazny dla dzieci, 3.500 zł, gm.Krasnopol. 694-928-681.
KUC szetlandzki, klacz 5-letnia, 3.000 zł, ok.Suwałk. 609-622-608.
KUC Walijski, klacz, 125cm, gniada, ujeżdzony, 2.700 zł, Łapy. 603-930-347.
KUC, 14-miesięczny, pełne pochodzenie, 1.400 zł, Białystok. 605-228-922.
KUCYK szetlandzki, 4-letni, zdrowy, przyuczony do czyszczenia kopyt, siodło, buty skórzane roz.36, 2.500 zł, B-stok. 607-112-009.
OKUCIE do bryczki konnej, 450 zł, Augustów. 515-647-363.
PLECIONKA, wasąg na wóz konny, 600 zł, Augustów. 515-647-363.
SANIE cugi, 800 zł, lub zamiana na tucznika, ok.Rajgrodu. 698-952-133.
SANIE do kuligu, 5-osobowe, czarno-bordowe, okucie kowalskie, st.bdb, 1.000 zł, ok.Rajgrodu. 694-163-013.
SANIE do remontu, 350 zł, Łapy. 857-155-975.
SANIE do remontu, 500 zł, Bielsk Podlaski. (85)737-53-80.
SANIE konne, 300 zł, Sejny. 727-687-034.
SANIE konne, 5-osobowe, po remoncie, 1.300 zł, Łapy. 857-155-975.
SANIE konne, metalowa konstrukcja, 600 zł, ok.Topczewa. (85)737-17-55.
SANIE konne, ozdobne, 1.200 zł, ok.Sokółki. 516-432-376.
SANIE konne, st.bdb, 1.400 zł, Augustów. 790-517-932.
SANIE konne, wyjazdowe, dębowe, stan bdb, kucie kowalskie, 1.600 zł, Zambrów. 509-393-041.
SANIE tradycyjne, 5-osobowe, do remontu, 600 zł, Augustów. 790-517-932.
SIODŁO końskie, brązowe, skórzane, stan bdb, 600 zł, B-stok. 695-614-593.
SIODŁO, czarne, st.bdb, 1.000 zł, Szczuczyn. (86)272-56-10.
SIODŁO, szablę, wyposażenie ułańskie zakupię, Janów. 661-550-816.
WAŁACH typ szlachetny, gniady, 8-letni, 3.000 zł, ok.Olecka. 503-686-632.
WAŁACH wielkopolski, karo-gniady, 2.500 zł, B-stok. 604-095-899.
WAŁACH, 2szt, 3-4-letnie, konik polski, pełne pochodzenie, spokojne, 2.700 zł/szt. (85)712-18-44.
WÓZ konny, koła R16, 550 zł. Augustów. 515-647-363.
WÓZ konny, z chomątem, 600 zł, ok.Łap. (85)650-22-01 po 20.
WÓZ kuty, koła 16, 1.000 zł, ok.Olecka. 660-926-807.

ROŚLINY

ALOES, 10szt, 20-50 zł/szt. Białystok. (85)744-09-46, 503-604-385.
FIKUS welur, wys. 2,5 m, 200 zł, Białystok. 500-639-396.
PALMA, 30 letnia, wys.2,60m, 700 zł, Białystok. 602-851-909.
YUKA, wys.2.6m, 550 zł, Białystok. 501-384-778.

FOTO

APARAT cyfrowy OLYMPUS, 8MPX, 18xzoom, 450 zł, Olecko. (87)523-45-67, 600-237-328.
RAMKA do fotografii drewniana, szybka, tekturka, zewn.17x23cm wewnątrz 14x20cm, 8szt, 5 zł/szt, Białystok. 503-391-530.

ANTYKI

AGREGAT prądotwórczy (1956) 2KW, wojskowy, 4-suw, st.bdb, 1.200 zł, B-stok. 504-826-261.
BAGNET niemiecki bez pochwy, 100 zł, Wasilków. 666-340-787.
CZAPKA rogatywka, 100szt, 5 zł/szt, Łomża. (86)218-93-51 po 20.00.
FOTEL polski zabytkowy, 2szt, 250 zł/szt, Łapy. 790-366-174.
HEBLARKA zabytkowa z ok. 1920 r. 500 zł, ok.Ełku. 503-706-695.
KIERAT niemiecki, duży, stan bdb, 2.000 zł, Suwałki. 781-100-751.
KIERAT, 500 zł, gm.Suchowola. (85)712-57-44.
KIERAT, mała młocarnia, 1.100 zł, Hajnówka. 668-806-593.
KOŁOWROTEK do przędzy, zabytkowy, 230 zł, gm.Michałowo. 665-030-879.
KOŁOWROTEK, 50 zł, ok.B-stoku. 698-641-997.
KOŁOWROTKI, 3szt, 100 zł/szt, gm.Dąbrowa B-cka. (85)712-13-67.
KOŻUCHY, 2szt, lata 70., damski i męski, jako eksponaty ubrań ludowych, 100 zł/szt, Białystok. 503-391-530.
KROSNA, 300 zł, gm.Dąbrowa Białostocka. (85)712-13-67.
KROSNO tkackie, stare, 100 zł, Augustów. 603-792-678.
KRZESŁO metalowe kute, 150 zł, Białystok. 695-614-593.
ŁÓŻKO drewniane 220x120cm, szuflada, 200 zł, gm.Dąbrowa Białostocka. (85)712-13-67.
MASZYNA do szycia, stara, żeliwne nogi, 120 zł, Rudka. 605-687-075.
MEBLE ludowe, naczynia, karafki, obrusy i inne, 30 - 1.000 zł, Wasilków. 663-063-647.
MŁOCARNIA szerokomłotna, bez czyszczenia, na żelaznych kołach, 850 zł, Sokółka. 511-240-244.
OBRUSY, serwety, haftowane, 15szt, 100 zł./szt, Bielsk Podlaski. 607-265-335.
ORGANY Bayern, niemieckie, stare, sprawne, grające, 2.000 zł, B-stok. 607-112-009.
PŁASZCZ wojskowy, stary, 300 zł, Wasilków. 666-340-787.
POCHWA do bagnetu polskiego, 200 zł, Wasilków. 666-340-787.
POROŻE z jelenia królewskie, 14 pasmowe, 1.300 zł, Białystok. (85)653-84-33.
SEJF zabytkowy, 4.500 zł, Krupin. 796-970-738.
SKRZYNIE drewniane, po amunicji, 5szt, 40 zł/szt, gm.Tykocin. 518-222-593.
SKRZYPCE stare, pełne (1902) stan db, 4.800 zł, Białystok. 649-531-691.
STÓŁ dębowy, dwie szuflady, 200 zł, Zabłudów. 509-823-238.
STÓŁ eklektyczny, XIX, rozsuwany, 350 zł, Zabłudów. 509-823-238.
SZAFA 2-drzwiowa 80-letnia z lustrem, 400 zł, kufer 80-letni, 250 zł, B-stok. 798-511-116.
SZAFA dębowa (1905) stan db. 1.500 zł, Krypno. 508-744-146.
SZAFA drewniana 2-drzwiowa z lat 50-tych z lustrem, 39 zł, B-stok. (85)675-51-34.
SZAFA w mazerunku, XIXw, świerkowa, ładna korona, kompletna, stan db, 500 zł, Zabłudów. 509-823-238.
SZAFA z lat 60', 130 zł/szt, ok.Zabłudowa. 503-391-530.
SZAFA zabytkowa, 100-letnia, 200 zł, Białystok. (85)878-98-34.
TV Ametyst 1012 (1973) czarno-biały, w odudowie drewnianej, sprawny, 400 zł, B-stok. (85)652-08-25.
ZAKUPIĘ: MONETY stare, srebrne, złote, miedziane do (1915) akcje, obligacje przedwojenne, papierowe dolary, Siemiatycze. 602-265-992.
ZAKUPIĘ: nogi kompletne maszyny Singer. 501-518-001.
ZAKUPIĘ: szable, bagnety, czapki, odznaczenia, wojenne, inne, stare monety, banknoty, znaczki. 505-529-328.
ZESTAW Mercury HI-FI Unitra Diora (1979) kompletne, stan bdb, 400 zł, ghm.Poświętne. 506-640-651.
ŻARNA ręczne, 1.100 zł, Wasilków. 663-063-647.
ŻARNA, kosiarka, zgrabiarka konna, 300 zł/szt, Juchnowiec Kościelny. 607-504-829.

KSIĄŻKI, CZASOPISMA

INSTRUKCJA Obsługi i naprawy samochodów, 6szt, od 20zł-70zł/szt, B-stok. 601-565-068.
INSTRUKCJE obsługi, naprawy, samochody osobowe, ciężarowe, autobusy, 7 szt, 30-80 zł, B-stok. 792-028-155.
KSIĄŻKI kryminalne, 400 szt, 1 - 10 zł, Białystok. 508-295-075.
KSIĄŻKI polskie, różna tematyka, ponad 100szt, 1,50-7,50 zł/szt, B-stok. (85)654-41-45.
KSIĄŻKI, stare, rosyjskie, medyczne, poezje, ok.60szt, Brańsk, 50-300 zł/szt. 510-723-204.
N.A Niekrasowa w języku rosyjskim, 11 tomów, 300 zł, B-stok. (85)743-48-70.
ŚWIAT Wiedzy, 9 segregatorów, 180 zł/całość, B-stok. (85)654-41-45.
ZAKUPIĘ: poradnik szlifierza. 784-231-577.
ŻYCIE Świata, 10 segregatorów, 200 zł/całośc, B-stok. (85)654-41-45.

INNE

MONETY okolicznościowe, 2-złotowe, ze stopu golden nordic, wydane w latach 1995-2004. 510-192-115.
POROŻE zrzuty, Jelenia, 25 szt, 100 zł/szt, Olecko. 502-655-126.
SKÓRY baranie, wyprawione na biało, 10 szt, 40 zł/szt, B-stok. (85)741-99-11.
SKÓRY owcze, na kożuch, wyprawione, 5 szt, kołnierz, 350 zł,c
ZAKUPIĘ banknoty papierowe z PRL-u w nieskazitelnym zachowaniu, po cenach denominacyjnych NBP. 510-192-115.
ZAKUPIĘ monety kolekcjonerskie 10, 20zł, wydane po 1995, każdą ilość. 510-192-115.
ZAKUPIĘ monety obiegowe II RP 1923-1944. 510-192-115 .

TURYSTYKA

PRZEWÓZ osób, Mondeo kombi, tanio, 609-574-579.

HANDEL

SPRZEDAM

BIURKO recepcyjne, jasny mahoń, wys.94cm, szer.80cm, dł.180cm, 600 zł, B-stok. 668-304-635.
FRYTKOWNICA gazowa, niemiecka, 1.500 zł, Olecko. 606-263-533.
GABLOTA szklana z podstawą na ciastka, 700 zł, Dąbrowa B-stok. 505-642-661.
GABLOTY podświetlane, 2x1,5m, 2 szt, 200 zł/szt, B-stok. 693-406-110.
KRATKI metalowe do wieszania towaru, 3 szt, 50 zł/szt, B-stok. 664-563-983.
KUCHENKA Zanussi, 6-palnikowa, niemiecka, 3.000 zł, Ostrołęka. 606-263-533.
LADA chłodnicza (2008) 2.500 zł, Dąbrowa B-stocka. 505-642-661.
LADA chłodnicza, dł.170cm, stan db, 2.200 zł, Bielsk Podlaski. 506-788-695.
LADY chłodnicze, sklepowe, stan db, 3 szt, 500 zł/szt, ok.Ciechanowca. 512-024-280.
LADY chromowane ze szkłem, 5 szt, 150 zł/szt, B-stok. 693-406-110.
LADY sklepowe, przeszklone, czarne, 120x60x80, 2szt, 100 zł/szt, Białystok. (85)733-67-23.
LODÓWKA przemysłowa, mało uzywana, 1.100 zł, Bielsk Podlaski. 506-788-695.
LODÓWKA, przeszklona, sklepowa Bochnia, 1855x85 cm 560 zł, Kolno. 604-971-063.
MANEKIN damski, roz.38-40, drewniana noga, rozkręcany, stan bdb, 45 zł, B-stok. 608-533-553.
MASZYNA do waty cukrowej, nowa, 1.200 patyków, 850 zł, Bielsk Podl. 608-374-707.
MASZYNA do waty cukrowej, nowa, polska, 750 zł, Zambrów. 880-314-481.
MASZYNKA do mięsa, przemysłowa, 1-fazowa, 450 zł, Mońki. 887-071-025.
MIESZARKA do farszu, 80kg, bez reduktora, 2.500 zł, Białystok. 664-435-666.
MINIBAR, wózek do kawy (na rynek) 1.250 zł, Zambrów. 880-314-481.
PIEC profesjonalny do kuchni hinduskiej, 2.500 zł, gm.Dobrzyniewo. (85)719-93-15.
POJEMNIK kwasoodporny do farszu mięsnego, 800 l, 900 zł, Knyszyn. 501-760-548.
REGAŁ magazynowy, metalowy, 2m, 180 zł, Białystok. 506-389-516.
REGAŁ metalowy, magazynowy, 3szt, 210 zł/szt, Czarna B-stocka. 691-393-586.
REGAŁY chromowane z lustrem, 7 szt, 150 zł/szt, B-stok. 693-406-110.
REGAŁY sklepowe, 10mb, 200 zł/mb, ok.Olecka. 606-263-533.
REGAŁY sklepowe, 20 mb, metalowe z półkami, 200 zł/mb, Białystok. 693-312-572.
REGAŁY sklepowe, 4 szt, 150 zł/szt, B-stok. 664-563-983.
REKLAMĘ, Wys-Maz, ul.Dolna , 100 zł/msc. 508-305-288.
SKRZYNKI plastikowe, ażurowe, 48x29x15, 20 szt, 3.20 zł/szt, B-stok. (85)654-23-35.
SOLARIUM Ergoline44/5, lampy sprawne, stan bdb, 2.000 zł, Dąbrowa B-stocka. 661-928-848.
SOLARIUM, mało używane, stan bdb, 20.000 zł, Augustów. 693-400-753, 693-111-120.
STOŁY sklepowe, 3 szt, 150 zł/szt, B-stok. 664-563-983.
STÓŁ złotniczy+ prostnica, 2.100 zł, Michałowo. 790-555-775.
SZAFA metalowa, biurowa, 2szt; 500 zł/szt, Białystok. 880-537-096.
WAGA elektroniczna, sklepowa, 400 zł, Bielsk Podlaski. 506-788-695.
WIESZAKI ruchome, chromowane, 20szt, 25 zł/szt, B-stok. 668-304-635.
WYCIĄG kuchenny gastronomiczny niemiecki, kompletny, dł.3.5m, 1.500 zł, Olecko. 606-263-533.

MASZYNY I URZĄDZENIA

KUPIĘ

BRYKIECIARKĘ do torfu. 723-639-888.
HEBLARKO-GRUBOŚCIÓWKĘ Dyma 8, lub rzemieślniczą. 795-301-905.
KOPARKO-ŁADOWARKĘ, Hajnówka. 781-843-482.
PODWOZIE na kołach do barakowozu. 501-662-667.
PRZECINARKĘ siłową do metalu, do 400 zł, ok.Suwałk. 664-424-333.
SILNIK elektryczny 1,1-5KW, obudowy do łożysk. 795-301-905.
SILNIK elektryczny, wysoko obrotowy, używany, zepsuty. (85)675-50-11, 504-281-049.
SILNIK spalinowy, 1-tłokowy, chłodzony powietrzem S301D. 888-534-332.
SILNIK, ok.4.5KVh, wysokoobrotowy. 662-744-100.
SPAWARKĘ wirową, starą, może być uszkodzona, do 400 zł, ok.Suwałk. 664-424-333.
WYCIĄG trocin, moc silnika ok.2.5KVh. 698-580-099.

SPRZEDAM

AGREGAT prądotwórczy 10KW, napędzany ciągnikiem, 3.500 zł gm.Szepietowo. 606-932-915.
AGREGAT prądotwórczy 2,5KW, 2 gniazda 220V, 550 zł, B-stok. 693-737-932.
AGREGAT prądotwórczy 230V Kawasaki FA210D, 1.200 zł, Białystok. 600-560-076.
AGREGAT prądotwórczy Honda, 4.5KW, 220-380V, nowy rozruch elektryczny, 1.900 zł, Suwałki. 791-505-380.
AGREGAT prądotwórczy Honda, siłowy, 2szt, 1.000 zł/szt, ok.Augustowa. 509-252-336.
AGREGAT prądotwórczy inwertorowy Einhell, 1 KW, 650 zł, Suwałki. 697-708-968.
AGREGAT prądotwórczy napędzany ciągnikiem, nowy, 4.600 zł, Augustów. 885-950-973.
AGREGAT prądotwórczy, 25KVA, silnik, 4-cylindrowy Andori, 8.300 zł, ok.Stawisk. 696-738-469.
AGREGAT prądotwórczy, 25KW, silnik 4-cylindrowy, 8.500 zł, gm.Stawiski.(86)278-55-98.
AGREGAT prądotwórczy, 4-5Kw, stan bdb, 66godz, 2.500 zł, ok.Moniek. 667-081-286.
AGREGAT prądotwórczy, 500 zł, Hajnówka. 696-520-583, 514-190-351.
AGREGAT prądotwórczy, napędzany ciągnikiem, 10Kw, polski, sprawny, 3.500 zł, ok.Moniek. 607-448-700.
AGREGAT prądotwórczy, nowy, 2x220V, 1x380V, 1x12V, moc ciągła 2.500W, 1.250 zł, Ciechanowiec. 510-279-341.
AGREGAT prądotwórczy, wojskowy, 20KW, 5.000 zł, gm.Sokoły. 664-430-123.
AGREGAT prądotwórczy, wojskowy, 4KW, 1.200 zł, Michałowo. 790-555-775.
AKUMULATOR Bosch, 70Ah, 100 Zł, B-stok. 698-583-191.
BANIAK plastikowy, 25l, 20szt, solidne, 8 zł/szt, Białystok. 501-677-244.
BETONIARKA 130l, 800 zł, Łomża. 507-144-467.
BETONIARKA 130l, 800W, nowa, gwarancja, 790 zł, Suwałki. 505-901-850.
BETONIARKA duża, na siłę, ok.25m kabla, 800 zł, Płaska. 510-192-115.
BETONIARKA, 1-fazowa, 130l, stan bdb, 800 zł, Białystok. 515-076-758.
BETONIARKA, 1-fazowa, do lekkich poprawek, 300 zł, Białystok. 600-795-744.
BRYKIECIARKA, rozdrabniacz, 50.000 zł, gm.Narew. 508-111-415.
BUTLA CO2 do migomatów +spawarka transformatowrowa 300A, 210-400 zł.szt, ok.Augustowa. (87)642-41-26, 609-495-456.
CHWYTAK do drewna, TransTrol, stan bdb, 7.500 zł, Sokółka. 502-378-440.
ELEKTRONOŻYCE do blachy 0-4mm 1,1KW 220/380V, 800 zł, Białystok. 600-560-076.
ELEKTROWCIĄG Q-2t Polblok, kompletny, stan bdb, 2.000 zł, Białystok. 519-148-730.
FORMA do przepustu, 2szt, 800 zł/szt, Małkinia. (29)644-82-25.
FREZARKA do drewna, 1.000 zł, Supraśl. 507-440-178.
FREZARKA pionowa do metalu FYC-25, 4.200 zł, Łapy. 606-213-161.
FREZARKA ręczna Bosch, komplet frezów, 1.200 zł, ok.Augustowa. 556-291-273.
FREZARKA uniwersalna do metalu, 8.000 zł, Czarna Białostocka. 600-750-386.
FREZARKO-KOPIARKA do drewna, 7.500 zł, Sokoły. 606-939-486.
FREZY, 20szt, 400 zł, Knyszyn. 605-279-911.
GIĘTARKA do blachy, mało używana, 2.500 zł, Supraśl. 503-836-977.
GILOTYNA żeliwna, ręczna, gr.cięcia do 5mm, 170 zł, Choroszcz. 669-379-280.
GRUBOŚCIÓWKA 1-fazowa, wałek 30cm, 8000obr z posuwem, 950 zł, ok.Augustowa. (87)642-41-26, 609-495-456.
GRUBOŚCIÓWKA, dyma, 2.000 zł, gm.Kulesze Kośc. 502-246-712.
HEBLARKA, krajzega z silnikiem, 900-1.000 zł/szt, Suwałki. (87)566-67-60, 515-403-939.
HEBLARKA, nowa, 40cm, dł.165cm, silnik 5,5KW, 2.700 zł, Sokółka. 511-240-244.
HEBLARKA, silnik 1-fazowy, metalowy stół na ślizgach, 1.200 zł, Zabłudów. 667-117-356.
HEBLARKO-FREZARKA bez silnika, 1.500 zł, Kolno. (86)278-14-67.
HEBLARKO-GRUBOŚCIÓWKA Dyma 8, 2.500 zł, Białystok. 505-351-728.
HEBLARKO-GRUBOŚCIÓWKA Dyma, wałek 30cm, rzemieślnicza frezarka, 2.000 zł, Suwałki. 511-997-925.
IMADŁO kowalskie, duże, stan bdb, 220 zł, gm.Choroszcz. 669-379-280.
IMADŁO maszynowe, duże, 300 zł, Białystok. (85)654-77-02.
KAPARKO-ŁADOWARKA Białoruś (1997)18.000 zł, gm.Choroszcz. 509-109-719.
KARCHER na ciepłą, zimną wode, HDS 690, 2.200 zł, Suwałki. 602-251-883.
KOMPLET naprawczy silnika Deutz, 2.200 zł, Sztabin.501-653-850.
KONTÓWKA bezpyłowa +talerz, 6.500 zł, Białystok. (85)675-50-11, 504-281-049.
KOPARKA gąsienicowa, pojemność łyżki 1.20m, 42.000 zł, ok.Olecka. 502-596-980.
KOPARKA K606, 20.000 zł, Grajewo. 669-511-520.
KOPARKA KM-251, linowa, silnik po naprawie głównej, 14.000 zł, Grajewo. 505-027-228.
KOPARKA kołowa O&K typ MH4, 3 łyżki, w pełni sprawna, 13.000 zł, Bielsk Podl. 604-515-102.
KOPARKA linowa KM, 20.000 zł, Grajewo. 669-511-520.
KOPARKA linowa KM-251, stan dobry, części, katalog, 15.000 zł, Hajnówka. 666-863-987.
KOPARKA Waryński K-407, mosty, skrzynia biegów Ural, silnik Lejland SW400, sprawna, 9.000 zł, Siemiatycze. 604-908-318, (85)656-03-39 po 16.
KOPARKO - ładowarka, Ostrówek (1980) stan db, 15.300 zł, gm.Biała Piska. (87)425-83-72.
KOPARKO-ŁADOWARKA Białoruś, w ciągłej eksploatacji, 8.000 zł, ok.Kolna. (86)278-62-96.
KOPARKO-ŁADOWARKA CASE 580 (2000), 77.000 zł, Hajnówka. 781-843-482.
KOPARKO-ŁADOWARKA Cat428D (2003) stan bdb, gotowa do pracy, 130.000 zł, Łomża. 697-998-867.
KOPARKO-ŁADOWARKA Ostrówek+ kolumna, rozdzielacz, 15.000 zł, Kolno. 600-781-359.
KOPARKO-SPYCHARKA Białoruś, 10.000 zł, Szypliszki. 694-211-682.
KOPARKO-SPYCHARKA Białoruś, stan db, 7.500 zł, Kolno. 662-985-061.
KOWADŁO 250 kg, 1.000 zł, B-stok. 506-389-516.
KOWADŁO kowalskie, duże, 600 zł, Łomża. (86)217-09-05.
KOWADŁO, 650 zł, B-stok. 609-534-350.
KRAJZEGA do drewna z metalu, 200 zł, gm.Michałowo. 665-030-879.
KRAJZEGA gospodarcza, 300 zł, Runice, gm.Drohiczyn. 602-299-429.
KRAJZEGA kompletna, 7KW, stan bdb, 1.000 zł, Grajewo. 660-636-023.
KRAJZEGA nowa, silnik 2,2KW, 2 paski klinowe, przewód 18m, 900 zł, Zaścianki. (85)740-22-05, 664-437-610.
KRAJZEGA, 380V, 3.5KW, kompletna, 650 zł, Białystok. 512-368-387.
KRAJZEGA, mała, silnik 1,1KW, z przełącznikiem, 350 zł, Cztyzew. (86)275-53-94.
KRAJZEGA, śr.piły 70cm, 500 zł, gm.Kalinowo. (87)629-85-82.
LEWAR, drewniany, 10t, 220 zł, gm.Choroszcz. 696-441-332.
ŁADOWACZ

PIŁA spalinowa Honda, do betonu, asfaltu +wózek, 1.000 zł, gm.Dąbrowa Biał. 605-764-304.
PIŁA spalinowa Husqvarna, 1.000 zł, Sejny. 693-768-480.
PIŁA spalinowa Husqvarna, dł. prowadnicy 55 cm, 570 zł, Białystok. 600-472-099.
PIŁA spalinowa Stihl 26, stan db, l-wł, 850 zł, ok.Dobrzyniewa. 691-721-564.
PIŁA spalinowa, niemiecka, nowa, 4.8KW, 600 zł, gm.Turośń Kościelna. 504-528-730.
PIŁA tarczowa q 750, otwór 60mm, nieużywana, 200 zł, Grajewo. (86)272-88-72.
PIŁA tarczowa, krajzega, silnik 1,1KW, 440 zł, Sokółka. 693-056-229.
PIŁY tartaczne niemieckie, mało używane, 20 szt, 30 zł/szt, Krypno. 500-141-125.
PISTOLET lakierniczy, zasilany powietrzem odkurzacza, nowy, 30 zł, B-stok. 501-747-645.
PLATFORMA do bel, masywna, bliźniaki, 6.4x2.4, 5.800 zł, gm.Suchowola. 505-959-862.
PŁUG szczytowy do odśnieżania dróg, 6.300 zł, Łomża. 602-554-909.
PŁUG wirnikowy, dmuchawa do odśnieżania dróg, gotowy do pracy, 25.900 zł, Łomża. 602-554-909.
PODNOŚNIK warsztatowy posli, 10 t, typu żaba, 350 zł, Białystok. 697-723-479.
POMPA do hydroforu, stan db, 300 zł, Łapy. 857-155-975.
POMPA do stawu, szamba, elektryczna, duża wydajność, 1.800 zł, Augustów. 604-213-643.
POMPA ręczna do brudnej wody, przeponowa, 420 zł, Augustów. 604-213-643.
POMPA wodna do hydroforu, silnik 2.2KW, 430 zł, Suwałki. 696-939-881.
POMPA z silnikiem do hydroforu, do przeglądu, 220 zł, B-stok. 503-479-922.
POMPA z silnikiem od hydrofora, 250 zł, Łomża. (86)218-93-51 po 20.00.
POZIOMICA laser, pion, poziom, do wykańczania wnętrz, 700 zł, B-stok. (85)653-87-01.
PRĄDNICA, 20KW, 2.000 zł, Juchnowiec Kościelny. 607-504-829.
PRZECINARKA do metalu stołowa, silnik 5KW, 1.000 zł, Augustów. (87)644-92-02.
PRZECINARKA do metalu, tarcza fi 355, silnik, 2KW, 3800obr, 290 zł, ok.Augustowa. (87)642-41-26, 609-495-456.
PRZECINARKA gumówka Sam, 500 zł, Sokółka. 500-712-819.
PRZEKŁADNIA +silnik, 0.3KW, 200 zł, B-stok. 664-435-666.
PRZEKŁADNIA ślimakowa 1:50, 200 zł, ok.Bielsk Podl. (85)731-38-99.
RAMA naprawcza, 1.000 zł, Łapy. 501-089-549
RĘBAK do drzewa, 2.500 zł, gm.Nowe Piekuty. (86)476-05-69.
RĘBAK do gałęzi na kołach, 6.700 zł, gm.Sokoły. 664-968-114.
RĘBAK do gałęzi na palach, napę ciągnik, cięcie do 10cm, 3.500 zł, gm.Jaświły. 517-550-137.
RĘBAK do gałęzi spalinowy, grubość cięcia 15cm, 6.000 zł, ok.Białegostoku. 663-470-823.
RĘBAK do gałęzi, 3.000 zł, Wys.Maz. 880-174-833.
RĘBAK do gałęzi, elektryczny, 2KW, 220 zł, Augustów. 504-447-714.
RĘBAK do gałęzi, podczepiany do ciągnika, grubość cięcia 8cm, 4.500 zł, ok.Białegostoku. 663-470-823.
ROZDRABNIACZ do gałęzi, 1.5KW, 230V, niemiecki, 300 zł, Augustów. 603-792-678.
SCHODOŁAZ gąsienicowy, 4.000 zł, Łapy. 604-272-729.
SILNIK 18,5KW, 800 zł, Mońki. 501-294-039.
SILNIK 3-fazowy, 3KW, włącznik, kabel, wtyczka, 300 zł lub zamiana na spawarkę, Hajnówka. 514-329-305.
SILNIK Deutza 6-cylindrowy, kompletny, 3.600 zł, Sztabin. 501-653-850.
SILNIK do pralki automatycznej, 30 zł, Białystok. 669-999-967.
SILNIK elektr. 7,5 KW, stan bdb, 650 zł, ok.Łomży. 600-986-842.
SILNIK elektryczny 11 KW, mało używany, 1.000 zł, Ciechanowiec. 512-516-394.
SILNIK elektryczny 11.5KW, 700 zł, Runice, gm.Drohiczyn. 602-299-429.
SILNIK elektryczny 15 kW, 980 obr./min, 650 zł, Sokółka. 507-275-225.
SILNIK elektryczny 15KW, 1450 obr, nowy, 1.400 zł, Suwałki. 505-800-350.
SILNIK elektryczny 20 KW, 1.000 zł lub zamiana na 11 KW, ok.Grajewa. 667-432-898.
SILNIK elektryczny 7,5KW, 400 zł, Hajnówka. 696-520-583, 514-190-351.
SILNIK elektryczny 7.5KW na wózku, oryginał, 850 zł, Augustów. (87)644-92-02.
SILNIK elektryczny, 0,75KW, 100 zł, Augustów. 504-447-714.
SILNIK elektryczny, 3-fazowy, 7,5KW, wózek, 450 zł, Zabłudów. 518-826-433.
SILNIK elektryczny, 3KW, 220 zł, Augustów. 515-647-363.
SILNIK elektryczny, 4szt, 0,52.2KW, 1.400 obr/min, 100-250 zł, ok.B-stoku. 696-297-300.
SILNIK elektryczny, 5,5KW, 400 zł, ok.Suwałk. 512-452-256.
SILNIK elektryczny, 5,5KW, na wózku, 2-rzutowy, 250 zł, ok.Zambrowa. 661-383-641.
SILNIK elektryczny, 5.5KW, 7kW, 11KW, 15KW, 500-800 zł, Czarna Białostocka. 600-750-386.
SILNIK elektryczny, 7,5KW, 11KW, stan bdb, 2szt, 600 -900 zł, gm.Ciechanowiec. (86)277-28-63.
SILNIK elektryczny, 7,5KW, przewód, wózek, 600 zł, 604-288-994.
SILNIK elektryczny, jednofazowy, 1.1KW, 200 zł, B-stok. 664-435-666.
SILNIK kołnierzowy, 2-biegowy, 730 obr/min 10KW, 1400 obr/min 15KW, nowy, 750 zł, gm.Krypno. 664-498-444.
SILNIK Leyland 4-cylindrowy, do koparki, 1.600 zł, Augustów. 604-213-643.
SILNIK Leyland, 4-cylindrowy, 2.500 zł, Michałowo. 728860389
SILNIK spalinowy S, bez rozrusznika, 600 zł, gm.Grabowo. 609-823-412.
SILNIK SW-400, turbo, ciśnienie oleju 5atm, do autosanu, bizona, stara, 3.800 zł, Sokółka. 511-240-244.
SILNIK, 24KW, 600 zł, Krypno. 500-141-125.
SILNIK, 2szt, 2,2-11KW, 200-500 zł/szt, Wasilków. (85)743-60-99.
SILNIK, 5,5KW, wysokoobrotowy, 400 zł, ok.Olecka. 660-926-807.
SILOSY lejowe Z65, do cementu, 3szt, 17.000 zł, B-stok. 792-549-847.
SIŁOWNIK do wózka widłowego, 1.000 zł. ok. Augustowa. 698-589-289.
SIŁOWNIKI hydrauliczne 2-stronnego działania, 7szt, 150-700zł, Czarna B-stocka. 600-750-386.
SKRZYNKA elektryczna budowlana, 350 zł, Zabłudów. 511-805-185.
SPAWARKA Bester, 1.000 zł, ok.Łap. 698-399-545.
SPRĘŻARKA +silnik 1-fazowy, 1,1KW, zbiornik 60l, 550 zł, B-stok. 693-737-932.
SPRĘŻARKA 50l, sprawna, st.bdb, 420 zł, B-stok. 609-662-152.
SPRĘŻARKA spalinowa, 1.300 zł, ok.Łomży. 694-304-048.
SPRĘŻARKA Wan, 3-cylindrowa, głowica, 1.200 zł, Sokółka. 507-275-225.
SPRĘŻARKA, 140l, silnik 2.2KW, sprawna, 650 zł, Siemiatycze. 608-525-734.
SPRĘŻARKA, 2szt, 1.500-5.500 zł, Augustów. 781-576-734.
SPRĘŻARKA, 2szt, zbiornik na powietrze, 12.000 zł, Suwałki. 609-107-256.
SPRĘŻARKA, 2-tłokawa do remontu, 550 zł, ok.Dobrzyniewa. 691-721-564.
SPRĘŻARKA, 2-tłokowa, bez silnika, fabryczna, 88l, 580 zł, Sokóka. 511-240-244.
SPRĘŻARKA, 3-cylindrowa, 800zł, gm.Juchnowiec. (85)719-52-66.
SPRĘŻARKA, 3-cylindrowa, fabryczna, 200l, 1.500 zł, stan bdb, Michałowo. 501-568-357.
SPRĘŻARKA, 40l, fabryczna, sprawna, 300 zł, Klimkowo. 506-34£-031.
SPYCHARKA Det75, 6.500 zł, Sokoły. 606-939-486.
SPYCHARKA T130, po remoncie, 27.000 zł, Szypliszki. 694-211-682.
STÓŁ metalowy, 80x1,50x80, 200 zł, Suwałki. 604-236-302.
STÓŁ ślusarski, 140x80x85, 175 zł, B-stok. (85)654-23-35.
STÓŁ warsztatcwy, szuflady, 550 zł, Augustów. 504-453-741.
SUSZARNIA, 3.500 zł, gm.Narew. 508-111-415.
SUWNICA, udźwig 5 t, szer.16 m, wys, 4,5-6m, 13.000 zł, Krypno. 500-141-125.
SZLIFIERKA, do płaszczyzn, magnesówka, stół 700x300, 7.000 zł, Ostrołęka. 511-059-824.
SZUFLE ciągnikowe do śniegu, 3szt, 1.500 zł/szt, Augustów. (87)644-58-47.
ŚCISKI stolarskie, frezy do drzwi, mebli, 50szt, 50-200 zł, Białystok. (85)744-93-08.
TALERZÓWKA, 1m, stan bdb, 2.700 zł, ok.Sokółki. 507-530-072.
TAŚMOCIĄG, 2szt, 6m,8m, 3.000-6.000 zł, gm.Łapy. (85)650-20-31.
TAWOTNICA nożna, 110 zł, Turośń Kościelna. 503-644-224.
TAWOTNICA nożna, mało uzywana, 200 zł, Choroszcz. 608-444-078.
TERMA elektryczna, 80L, mało używana, 100 zł. B-stok, 509-639-737.
TOKARKA do metalu TUM 25B, stan bdb, 5.800 zł, Białystok. 505-351-728.
TOKARKA elektryczna, mała, 100 zł, Wasilków. 666-340-787.
TOKARKA Tue-35, 3.500 zł, Stawiski. 885-790-779.
TOKARKA TUE35/50, st.bdb, 2.900 zł, gm.Dąbrowa Biał. 605-764-304.
TOKARKA uniwersalna do metalu, z osprzetem, 2szt, st.bdb, 7.500-8.500 zł/szt, Łomża. 698-829-308.
TOKARNIA do metalu, 3.500 zł, Bielsk Podlaski. 662-491-516
TRAK taśmowy do drewna, dł. torowiska 12 m, mało używany,6.500 zł, ok.Sokółki. 516-181-935.
TRAK taśmowy poziomy, elektryczny posów i podnoszenie, dł.toru 6m, 13.500 zł, Knyszyn. 514-817-898.
TRAK taśmowy z komputerem, hydrauliką (2006) 25.000 zł, Brańsk. 505-506-457.
TRAK taśmowy z posuwem, przewoźny, z rozwierakiem, ostrzałką, mało używany, 2-letni, 10.000 zł, ok.Olecka. 509-640-027.
UCHWYT do tokarki, 3 szczękowy, 250mm, 200 zł, ok.Bielsk Podlaski. (85)731-38-99.
UCHWYT samozaciskowy, 2szczękowy, fi3 do 16, 100 zł, Białystok. 508-092-783.
UCHWYT spawalniczy, chłodzony płynem, 120 zł, Sokoły. 607-468-158.
UCHWYT tokarski 315, 850 zł, Suwałki. 505-800-350.
UCHWYT tokarski śr.23cm, 3-szczękowy, samocentrujący, 200 zł, Grajewo. (86)272-88-72.
UCHWYT tokarski, 125, 3 szczękowy, tacza zabierakowa, 150 zł, Białystok. 508-092-783.
URZĄDZENIE grzewczo-wentylacyjne, 2KW, termowentylator, 350 zł, Suwałki. 696-939-881.
WAGA magazynowa, suwakowa, 200kg, 400 zł, gm.Łapy. (85)650-20-31.
WALECE podwójne, maszynę szorującą, pas z kubełkami, koło, 6.000 zł, gm.Michałowo. 888-899-004.
WAŁ do heblarki, 25cm, 3-nożowy, 150 zł, Dąbrowa B-stocka. (85)712-17-38, 500-497-620.
WAŁEK do heblarki 30cm, 3-nożowy, śr.120mm +2 blaty 30x40cm, 380 zł/kpl, Białystok. 515-076-758.
WAŁEK do krajzegi fabrycznej, 200 zł, Białystok. (85)675-56-67.
WAŁEK do krajzegi, 2szt, 200zł-250zł, Czarna B-stocka. 600-750-386.
WAŁEK do strugarki lub grubościówki, 60-tka, 150 zł, Knyszyn. 605-279-911.
WAŁKI z obudową, 2szt, stół dolny do grubościówki, 40cm, 1.300 zł, Sokółka. 511-240-244.
WCIĄGARKA elektryczna (2008) 300/600 kg, stan bdb, kompletna, 1050V, 500 zł, gm.Jaświły. 667-081-286.
WCIĄGARKA linowa 50E (2007) siła 5t, Hajnówka, 5.200 zł. 501-717-940, 793-677-279.
WENTYLATOR do trocin, 1.600 zł, Knyszyn. 605-279-911.
WIBROPRASA krocząca 31.000 zł, ok.B-stoku. 518-561-633.
WIELOPIŁA dwuwałowa, 6.000 zł, Bielsk Podlaski. 608-053-077.
WIERTARKA WED-32, 3.800 zł, Łapy. 606-213-161.
WILK masarski, nr 10, 22, 160, sprawne. 650 zł. 506-890-071.
WINDA budowlano-towarowa, WBT, księga dozoru technicznego, 10.000 zł, Janów. 661-550-816.
WINDA towarowa, nowa, 200 kg, 3 przystanki, bez paszportu, szyn, prowadzących, 3.000 zł, Gołdap. 507-534-031.
WKRĘTARKA akumulatorowa Boshman, 18V, udar, 2szt, 350 zł, gm.Dobrzyniewo Duże. 507-451-414.
WÓZEK akumulatorowy WW1207 +prostownik, 3.300 zł, Bielsk Podl. (85)730-32-29 po 18.
WÓZEK paleciak, 600 zł, Sokółka. 507-275-225.
WÓZEK paleciak, 800 zł, ok.Augustowa. 665-145-485.
WÓZEK widłowy GPW, 9.500 zł, ok.B-stoku. 518-561-633,
WÓZEK widłowy Rak, diesel, stan bdb, 1.6t, 67Mth, 11.000 zł, B-stok. (85)651-45-05.
WÓZEK widłowy Toyota, gaz, 11.000 zł, Suchowola. 530-188-940.
WÓZEK widłowy, 1,2t, 3.300 zł, Mońki. 501-680-051.
WÓZEK widłowy, Kalmar, 8t, diesel, 33.000 zł, gm.Kobylin Borzyny. 888-903-473.
WÓZEK widłowy, terenowy, 15.000 zł, ok.B-stoku. 518-561-633.
WYCIĄGARKA budowlana, 250 zł, Augustów. 515-647-363.
WYCIĄGARKA leśna, od Star 266, Sejny, 800 zł. 609-053-217.
WYCIĄGARKA przemysłowa, dokumentacja, 2.500 zł, Augustów. 601-176-393.
WYCIĄGARKA ze stara ciężarowego, dł. liny 40 m, 900 zł, Kobylin Borzymy. 506-794-926.
WYCINAK piłowy, BVL, podwójne noże, 3.600 zł, gm.Zawady. 796-599-696.
WYKRYWACZ metalu, dyskryminacja metalu, 200 zł, B-stok. 512-704-515.
WYPOSAŻENIE kuźni, wiertarka na kolbe, horno i inne, 20 - 1.100 zł, Wasilków. 663-063-647.
WYTŁACZARKA, zgrzewarka, drukarka do produkcji folii, 75.000 zł. Suwałki. 609-107-256.
WYTWORNICA acetylenowa szufladowa, 100 zł, Suwałki. 604-236-302.
WYWROTKA jednoosiowa, nowa, 4,5-tonowa, skrzynia 4x1.9x0.53, 7.200 zł, gm.Suchowola. 505-959-862.
ZABUDOWA betonomieszarki Gruszka (2003) 7.5 m.sześc, stan idealny, 10.900 zł, pow.łomżyński. 602-554-909.
ZAGĘSZCZARKA Hatz, diesel, 1.500 zł, ok.Ełku. 513-048-445.
ZAMIATARKA ręczna Karcher, stan bdb, 1.300 zł. 508-286-817.
ZBIORNIK do hydroforu, 300l, 150 zł, Suwałki. (87)566-67-60, 515-403-939.
ZBIORNIK do sprężarki, 200l, 100 zł, Wasilków. (85)743-60-99.
ZBIORNIK na olej opałowy, stalowy, 1.400l, 60/120/200, 500 zł, Łapy. 608-111-822.
ZBIORNIK stalowy, ciśnieniowy, 400-1000l. 602-306-233, 696-908-292.
ZGRZEWARKI Aspa 2 szt, punktowa ZPA25 i czołowa ZP2,5, 1.000-5.000 zł, Suwałki. 602-866-042.
ŻURAW do rozładunku materiałów sypkich DS0107K, po naprawie głównej, 32.000 zł, Sokółka. 502-378-440.

ROLNICTWO I OGRODNICTWO

MASZYNY I URZĄDZENIA

❑ JAPA, TEL. 600-074-823

***JAPA** import i sprzedaż maszyn rolniczych (Białystok ul. Daliowa 62, tel. 600-074-823, email:jacekdak@onet.eu. Wysyłam zdjęcia na e-mail, przyjmuję zamówienia, stałym odbiorcom zniżki !!!
BELARUS 570 91r., ceny od 7.000-30.000zl
BOBCAT 825 do naprawy, ceny od 7.000-30.000zl
CASE 1594 (86r 2wd,4wd), ceny od 7.000-30.000zl
DEUTZ fahr gp 2.20, ceny od 7.000-30.000zl
FIATY 8090dt do remontu, ceny od 7.000-30.000zl
JOHN deere 550, ceny od 7.000-30.000zl
MF 698 2wd 82r., 595 2wd, ceny od 7.000-30.000zl
RENAULT 10314 4 wd, 88r,ceny od 7.000-30.000zl
WELGER rp 12 s, ceny od 7.000-30.000zl
ZETORY: 4718,6718,6748,5718,5320,701, 6211-(89r,w oryginale),7211 86r+tur w oryginale, 12145 90r.+tur, ceny od 7.000-30.000zl

KUPIĘ

KWOTĘ Mleczną. 510-208-510.
SKUP bydła (krowy, jałówki, byki), bezpośrednio do ubojni, odbiór z gospodarstwa, płatność gotówką, powiat Wysoko Mazowiecki i Zambrowski. 782-674-948

SPRZEDAM

KWOTĘ Mleczną. 791-860-495.
MTZ 82, (2000) 800MTG, stan idealny, 42.000zł, 512-766-399.
PROSIĘTA 8-TYG. PO RODZICACH RODOWODOWYCH 100 ZŁ/SZT. (TRANSPORT GRATIS). 514-951-778.

MASZYNY I URZĄDZENIA

❑ SPRZEDAM

MASZYNY rolnicze używane: prasy, ciągniki i inne. Dobrzyniewo Duże, tel. 604-855-461.
PRASY BELUJĄCE, CIĄGNIKI ZETOR. DUŻY WYBÓR! STYPUŁKI ŚWIĘCHY 19. 660-042-305.

MASZYNY ROLNICZE

AGREGAT uprawowo-siewny, bierny, szer.3m, 5.000 zł, gm.Knyszyn. 781-197-031.

KUPIĘ

AGREGAT Gruber, 2,7-3m, stan db. 500-088-245.
BECZKOWÓZ do 4.000l, polski, zachodni. 602-118-639.
BECZKOWÓZ, 3.000-7.000l. 510-403-417.
BECZKOWÓZ, polski, zachodni, do 4.000l. 728-939-869.
BECZKOWÓZ polski, 2.000-4.500l, Zambrów. 608-354-272.
BETONIARKA 150-200 l. 510-627-288.
BRONĘ 3-polową konną lub ciągnikową. 696-297-300.
BUHAJA hodowlanego, 100 proc, HF, do rozpłodu, gm.Bargłów. 508-600-732.
BYCZKI mieszańce, 100-250kg, ok.10szt. 503-107-009.
BYCZKI mieszańce, rasy mięsnej, 10szt, B-stok-Mońki, okolice. 602-701-613.
BYDŁO pourazowe, 100 szt. 661-545-997.
C-330, do naprawy lub na części. 506-262-013.
C-360, stan bdb, do 18.000 zł, ok.B-stoku. (85)663-26-65.
CIĄGNIK 80 KM po 1996 roku. 513-744-078 wieczorem.
CIĄGNIK Case 5150. 609-955-855.
CIĄGNIK T25, C-330, może być do remontu. 517-962-875.
CIĄGNIK T25. 880-426-156.
CIĄGNIK ursus 4514 lub 5314 (2000/05). gm.Lelis. (29)760-50-76 po 18.00.
CIELAKI 2-3-dniowe, do 5 szt, (86)474-32-21.
CIELĘTA mięsne kilkudniowe, ok.40szt. 721-222-763.
CIELICZKI mleczne, 10szt. 660-370-669.
CIELICZKI od krów hodowlanych, 5 szt, gm.Bargłów. (87)642-56-45.
CYKLOP polski. (86)211-14-42.
CZĘŚCI do kombajnu zbożowego Fahr M1000. (87)641-33-06 po 20.00.
DOJARKĘ lub części do dojarki rosyjskiej. 694-629-311.
GLEBOGRYZARKĘ. 605-852-609.
GNIOTOWNIK do zboża z silnikiem, kompletny, 1.600 zł, ok.Sokółki. 516-432-376.
GRYKA, każdą ilość. 507-352-320.
GRYKA, łubin wąskolistny. 606-313-252.
JAŁÓWKA z kartą lub cielną, 5szt, gm.Kulesze Kościelne. (86)476-38-20.
JAŁÓWKA, 2-letnia, ok.Suwałk. (87)569-35-07.
JAŁÓWKI HF, z kartami, do zacielenia lub cielne, gm.Kulesze Kośc. 509-165-341.
JAŁÓWKI wysoko cielne, mleczne, zacielone, wycielenie październik-listopad, 5 szt, zdecydowanie, Wys.Maz. 790-281-318.
JĘCZMIEŃ i pszenżyto, ok.Suwałk. 693-467-782.
KABINĘ do C-330 w stanie bdb. 500-158-784.
KLACZ siwa Jabłkowite, 2szt, Sokółka. 693-821-699.
KNUR, powyżej 200 kg, do 1.70 zł/kg, woj.Podlasie. 608-321-722.
KNURY. 889-718-893.
KOŁA do ciągnika, 2szt, 16.9x R30. 503-072-139.
KOMBAJN Claas Dominator SL, szer.4,5m, stan bdb, gm.Siemiatycze. 500-573-017.
KOMBAJN ziemniaczany Anna lub Bolko, 606-291-335.
KOMBAJN ziemniaczany Anna lub Bolko. 692-787-426.
KOMBAJN ziemniaczany Anna, Bolko, Karlik. 518-857-308.
KOMBAJN ziemniaczany Anna, Bolko, Karlik. 880-426-156.
KOMNAJN ziemniaczany Anna, w stanie bdb, ok.Tykocina. 694-234-984.
KOPACZKA, 2-rzędowa. 518-857-308.
KOSIARKA rotacyjna, do remontu, naprawy, lub na części. 506-262-013.
KOSIARKA rotacyjna, mała, do ciągnika T25. 505-123-420.
KOSIARKĘ listwową, zawieszaną, stan db. (85)712-47-49.
KOSIARKĘ rotacyjną. 660-468-633.
KROWY mleczne, ok.Zambrowa. 721-987-025.
KROWY młode, po wycieleniu. (86)472-12-01.
LAS liściasty. 507-080-608.
ŁAŃCUCH przedni do kopaczki, gm. Grodzisk. 514-265-338.
ŁĄKĘ, ziemię lub las, gm.Juchnowiec, Turośń Kościelna. 608-148-703.
MIESZANKĘ lub owies. (85)650-52-03.
NOŻE, wał mieszający, dolny do wozu paszowego, samozaładowczego. (85)656-01-79.
OPONĘ 18,4x34. 609-955-855.
OPONĘ 18x4/15-30, do Bizona. 609-955-855.
OPONY 16,9x28, 2szt, koło 825x15, ok.Suchowli. (85)712-42-32.
OPRYSKIWACZ sadowniczy lub sam wentylator. 698-515-594.
OPRYSKIWACZ, może mieć końcówki trójdzielne. 505-037-350.
OSPRZĘT koparki rolniczej. 515-231-561.
OŚ z felgami do wozu konnego 16. 662-445-007.
OWIES, 10t, ok.Suwałk. 608-683-721.
OWIES, mieszankę, ok. Augustowa. 665-380-280.
PANEWKI do Jumza, na gruby wał, 82KM. (87)562-16-59.
PERLICZKI jarząbate, samiczki i samca, ok.Nowinki. 500-535-408.
PŁUG 3-skibowy Kverneland, Suwałki, Augustów, Ełk i okolice. 512-824-105.
PŁUG łąkowy, 1-skibowy, może być samoróbka, gm.Kulesze Kośc. (86)212-06-88.
PŁUG podorywkowy 3-skibowy. 660-198-980.
PŁUG StanRol, 4-skibowy, wysokie korpusy, 70m, masywna rama, (85)650-20-31 po 20.
PODLASKIE, najchętniej pow. zambrowski, 1-1,5 ha, ziemię uprawianą. 880-314-481.
POWIAT Hajnówka lub Siemiatycze, ziemia orna lub łąka, od 2 do 10ha. 692-787-426.
PRASA belująca Sipma lub Sokółka. (86)211-14-42.
PRASA kostkująca Claas, John Deer. 518-857-308.
PRASA kostkująca Claas, sortownik elektryczny. 886-013-994.
PRASA kostkująca New Holland, Claas, Welger. 694-234-984.
PRASA kostkująca sipma z przeciwwagą. 664-757-365.
PRASA kostkująca Z224/1 Sipma. Mońki. 503-835-517.
PRASA rolująca Sipma lub Warfama +kostkująca Z224. 501-504-723.
PRASĘ belującą Sipma lub Sokółka z owijarką. 663-432-038.
PRASĘ belującą. 514-191-896.
PRASĘ kostkującą Sipma Z224/1. (85)716-03-79.
PRASĘ kostkującą Sipma, od wł. 512-280-616.
PROSIĘTA, 5szt, gm.Mały Płock. (86)279-18-10.
PRZEKŁADNIA, do cyklopa Nujn100. 516-220-729.
PRZEWRACARKĘ 4-gwiazdową i zgrabiarkę karuzelową. 506-348-031.
PRZYCZEPA Autosan, 4t, zarejestrowana, gm.Wizna. 510-627-288.
PRZYCZEPĘ rolniczą do kapitalnego remontu, lub wóz do 1.000 zł. 666-038-126.
PRZYCZEPĘ samozbierającą, niesprawną, T050/1. 505-860-697.
PSZENŻYTO z dowozem, ok.50 ton. (85)721-91-36 po 18.00.
ROZBIJAK pokosów 2-gwiazdowy, ok.Łap. 668-555-720.
ROZRZUTNIK obornika 1- lub 2-osiowy. 515-623-805.
ROZRZUTNIK obornika Czarna B-stocka. 663-432-038.
ROZRZUTNIK obornika. 662-549-468.
ROZSIEWACZ nawozów Amazone 600-800l. 510-403-417 po 19.
ROZSIEWACZ wapna i nawozów NO35, ok.Wys-Maz. 664-757-365.
SIANO w kostkach, ok.Turośni Kościelnej. 507-468-720.
SIANO, jakość db. (85)721-95-93, 660-417-788.
SIEDLISKO blisko szlaku komunikacyjnego. (85)876-47-25, 721-287-046.
SILNIK od 3P, może być do remontu, gm.Sokółka. 781-277-064.
SŁOMĘ suchą w belach, ok.Wasilkowa. 600-342-132.
SŁOMĘ żytnią, 30 bel. 603-472-289.
SŁOMĘ, suchą, ok.20t, gm.Olecko. 514-009-611.
STADO krów mlecznych, 6 szt, najchętniej czerwono-białe, Janów. 661-550-816.
T25, Rosyjski, na chodzie, z dokumentacją , do 5.000 zł, Czyżew. (86)275-53-94.
TUCZNIK, 2szt, ok.80-130kg, ok.Łap. 607-187-031.
TUR do ciągnika T25. 508-764-743.
TUR do MTZ, do 4.000 zł, gm.Kuźnica. 790-320-688.
URSUS C-360 w stanie bdb. ok.Tykocina. 694-234-984.
URSUS lub Zetor, krajowy w oryginale od wł. 793-006-124.
URSUS, Zetor, 65-75 KM, Augustów. 607-540-454.
WYCINAK do sianokiszonki. 506-348-031.
WYCINAK piłowy do kukurydzy. 500-215-429.
ZACZEP dolny do Ursusa 914. 518-575-427.
ZBOŻE paszowe, 20t. 509-291-366.
ZBOŻE paszowe: pszenicę, jęczmień, pszenżyto, żyto strączkowe, 2 t. 606-178-435.
ZBOŻE peluszkę, bobik, 5t, ok.Brańska. (85)737-76-88.
ZBOŻE, groch, rzepak, 20t, własny transport. 501-459-374.
ZBOŻE, kukurydzę, proso, grykę, rzepak, 23t, własny transport. 504-082-106.
ZBOŻE, rzepak, groch, ok.20 ton, własny transport. 501-459-374.
ZBOŻE, rzepak, groch, ok.20t, własny transport. 501-459-374.
ZBOŻE, rzepak, mokra kukurydza, groch, gryka, własny transport. 501-459-374.
ZETOR 6945 (1986) przedni napęd, dwie prędkości wałka, 15.500 zł, ok.Augustowa. 500-600-687.
ZETOR 7745 (1993) tur, 3-sekcyjny, 59.000 zł, gm.Knyszyn. 506-686-628.
ZIARNO kukurydzy mokrej. 503-682-850.
ZIEMIĘ rolną lub siedlisko w woj.podlaskim. 792-871-186.
ZIEMNIAKI drobne, paszowe. 512-145-664.
ZIEMNIAKI jadalne, B-stok. 605-852-609.
ZIEMNIAKI jadalne. 602-579-070.
ŻYTO, 500 zł/t. 500-088-245.

MASZYNY I URZĄDZENIA

❑ SPRZEDAM

1012 turbo (1985) 18.000 zł, ok.Ełku. 508-837-281.
3512 (1999) z turem, 38.000 zł, gm.Drohiczyn. (85)655-77-63.
902 (1984) sprawny technicznie, 24.500 zł, gm.Nur. (86)277-42-03.
AGREGAT bierny Rau, szer.2,5m, 4.200 zł, Giżycko. 509-958-664.
AGREGAT podorywkowy 2.8m szer, 6.000 zł, gm.Trzcianne. 512-276-110.
AGREGAT pościerniskowy Gruber, szer.2.20m, 3.500 zł, gm.Śniadowo. 512-452-005.
AGREGAT siewny, 3m, 3.800 zł, gm.Raczki. 512-217-310.
AGREGAT ścierniskowy, spulchniacz obrotowy, szer.3m, st.bdb, 3.000 zł, gm.Stawiski. 660-184-671.
AGREGAT uprawowo-siewny (1998) 4.5m, bierny, 16.500 zł, Gołdap. 530-617-419.
AGREGAT uprawowo-siewny Amazone D7, szer. 3m, 10.800 zł, Ełk. 518-505-212.
AGREGAT uprawowo-siewny Amazone D8, szer.3m, bierny, hydropak, hydrauliczne ścieżki, stan bdb, 22.300 zł, gm.Jaświły. (85)716-04-19.
AGREGAT uprawowo-siewny Kutno (2004) szer.3m, stan bdb, 15.000 zł, gm.Goniądz. (85)738-99-02.
AGREGAT uprawowo-siewny Nordsten (1998) komputer, 21.500 zł, Wys.Maz. 669-299-397.
AGREGAT uprawowo-siewny RPD301, aktywny, siewnik nabudowany, 17.000 zł, gm.Budry. 509-911-156.
AGREGAT uprawowo-siewny, Amazone z siewnikiem, szer.2.70m, st.bdb, 7.000 zł, gm.Jedwabne. 516-755-627.
AGREGAT uprawowo-siewny, szer.3m z siewnikiem, stan bdb, 12.500 zł, gm.Korycin. (85)721-80-86.
AGREGAT uprawowow- siewny, 10.000 zł, ok.Krynek. 518-645-078.
AGREGAT uprawowy (2006) szer.4,20m, 11.000 zł, gm.Szumowo. 503-475-215.
AGREGAT uprawowy 3-metrowy, wąskie zęby, podwójne wałki, 4.000 zł, gm.Dubicze Cerkiewne. 697-706-427.
AGREGAT uprawowy Amazone, szer.3,0m, wał Packera, brona wahadłowa, wieszak na siewnik, 4.600 zł, Stawiski. (86)278-50-27.
AGREGAT uprawowy Bomet (2007) hydraulicznie składany, szer 3,6m, stan bdb, 5.500 zł, Boguty. (86)277-53-13.
AGREGAT uprawowy Brodnica, szer.5.6m, podwójne wałki, stan bdb, 8.300 zł, ok.Ciechanowca. 608-137-356.
AGREGAT uprawowy U758, 5.200 zł, Augustów. 781-576-734.
AGREGAT uprawowy, 2 szt, 600 - 2.000 zł, gm.Suchowola. (85)712-57-44.
AGREGAT uprawowy, glebogryzarka Howard, szer.3m, st.bdb, 3.800 zł, gm.Stawiski. 660-184-671.
AGREGAT uprawowy, hydropak, bierny, 5.500 zł, gm.Budry. 787-594-297.
AGREGAT uprawowy, nowy, 2,7m, do siewnika Poznaniak, Białystok, 7.300 zł. 608-226-423, (85)654-14-01.
AGREGAT uprawowy, szer.2.10, 1.500 zł, gm.Zambrów. 510-478-952.
AGREGAT uprawowy, szer.2.20, lejek, 1.400 zł, Piekuty Nowe. 603-507-530.
AGREGAT uprawowy, szer.2.40, 2.000 zł, gm.Klukowo. 509-285-624.
ALTERNATOR nowy do MF255, 200 zł, gm.Czyżew. 783-476-836.
APARAT, iglica, tryby do prasy kostkującej Welger, 50 zł-500 zł, pow.augustowski. 605-109-232 po 17.
BECZKA 3.600l, stan db, 4.000 zł, gm.Trzcianne. 511-008-962.
BECZKA do wody, 3000l, na kołach, 2.500 zł, Augustów. 794-100-765.
BECZKA plastikowa, 30 i 130l, 10szt, 27 zł/szt, gm.Białystok. 662-744-100.
BECZKOWÓZ 3 msześc. 6.500 zł, Kulesze Kośc. (86)476-32-04.
BECZKOWÓZ 3.200l, 6.000 zł, ok.Sztabina. (87)641-30-57.
BECZKOWÓZ 3000l, niemiecki, do lekkiego remontu, koła balonowe, 2.800 zł, gm.Piątnica. (86)219-16-71.
BECZKOWÓZ 3000l, ocynkowany, bez pompy, stan db, 3.800 zł, ok.Augustowa. 691-896-426.
BECZKOWÓZ 3200l, stan b

BECZKOWÓZ, 6.000l, 13.500 zł, Łomża. (86)219-84-86.
BECZKOWÓZ, 6.000l, ocynkowany, niemiecki, kpl, stan bdb, 11.800 zł, gm.Łapy. 600-275-608.
BECZKOWÓZ, 7.000l, ocynkowany, tandem, skrętna oś, 15.500 zł, gm.Stawiski. 602-292-210.
BECZKOWÓZ, 8.000l, na tandemie, hydraulicznie otwierany, 19.000 zł, ok.Suwałk. (87)563-82-53.
BELKA nośna, do kultywatorów, bron, hydraulicznie składana, st.bdb, 1.500 zł, Zambrów. 512-824-175.
BETONIARKA 150l, do remontu, 350 zł, gm.Rutki. 792-776-610.
BIZON Super Z056 (1989) stan bdb, 39.000 zł, ok.Grajewa. (86)273-42-74.
BIZON super, sprawny, 15.500 zł, gm.Drohiczyn. 604-738-852.
BLOK przejściowy do skrzyni biegów do Ursusa 1224, 1.300 zł, ok.Gołdapi. 501-613-461.
BLOK silnika do C-360, 1.000 zł, gm.Augustów. (87)644-22-14.
BLOK, 3szt, do C330, C360 i 3P, od 800zł-1.200zł, ok.Zambrowa. 609-227-692.
BRONA 5-polowa, stan bdb, 1.400 zł, gm.Dąbrowa B-stocka. 697-554-959.
BRONA 5-zębowa, 1.500 zł, gm.Radziłów. 692-114-257.
BRONA aktywna, niemiecka, szer.2.70m, st.bdb, 3.500 zł, gm.Boguty. (86)277-52-92.
BRONA Amazone, hydropak, 4m, 7.500 zł, Klukowo. 517-762-821.
BRONA ciężka 5-polowa podnoszona, 2.500 zł, Zambrów. 509-291-366.
BRONA ciężka, podwójna, szer.2.7m, podwójne wałki, stan db, 1.500 zł, ok.Ciechanowca. 608-137-356.
BRONA III, fabryczna, 450 zł, ok.Jedwabne. 798-434-377.
BRONA wahadłowa, szer.4m, Amazone z hydropakiem, 5.500 zł, gm.Budry. 509-911-156.
BRONA, kultywator, młynek do kamieni, 1.500 zł, ok.Hajnówki 513-848-664.
BRONY 3-polowe średnie, 500 zł, Bielsk Podl. (85)833-18-73.
BRONY 3-polowe, podwójne wałki, 1.300 zł, ok.Augustowa. 663-747-117 po 16.00.
BRONY 4-polowe ciężkie, składane, stan bdb, 2.700 zł, gm.Dąbrowa B-cka. 604-673-225.
BRONY III, 700 zł, ok.Łap. 696-673-046.
BRONY, 5-polowe, 800 zł, gm.Łomża. 508-948-632 po 18.00.
BRONY, nowe zęby, stan bdb, 600 zł, ok.Białegostoku. 791-971-741 po 16.
BRONY, szer.5m, 14-zębowe, 800 zł, gm.Szepietowo. (86)476-06-83.
C-328 (1962) w oryginale, zarejestrowany, opłacony, 7.800 zł, lub zamienię na T25A, ok.Suchowli. (85)712-42-32.
C-328 (1965) 7.500 zł, gm.Augustów. 504-361-834.
C-328 (1971) z silnikiem C-330, stan bdb, 5.500 zł, Zambrów. 662-731-569.
C328 (1974) przerobiony na C330, stan db, 7.200 zł, ok.Sidry. (85)721-14-85.
C-328 (1980) 6.500 zł, Mońki. 503-835-517.
C-330 (1969) st.bdb, duża kabina, 12.500 zł, gm.Sztabin. 604-897-915.
C-330 (1971) stan db, 13.000 zł, Mońki. 603-575-487.
C-330 (1973) zamiana na C-360, Kobylin Borzymy. 514-546-409.
C-330 (1974) 9.500 zł, ok.Olecka. 697-938-913.
C-330 (1974) stan db, 10.000 zł, gm.Łomża. 602-340-416.
C-330 (1978) po kapitalnym remoncie, kabina, 12.000 zł, gm.Jaświły. 504-026-730.
C-330 (1978) stan bdb, 13.000 zł, ok.Moniek. 503-835-517.
C-330 (1978) z turem, 46 mth, 20.000 zł, ok.Moniek. 604-716-744.
C-330 (1980) 100%sprawny, nowe ogumienie, 13.000 zł, Nowinka. 519-730-370.
C-330 (1980) 13.500 zł, gm.Czyżew. 504-525-371.
C-330 (1980) nowe hamulce, koła, silnik po kapitalnym, 15.500 zł, lub zamienię na większy, gm.Wyszki. (85)737-17-55.
C-330 (1980) oryginał, kabina, 14.000 zł, gm.Zaręby Kościelne. (86)270-61-69, 694-712-764.
C330 (1980) z turem, 14.000 zł, gm.Goniądz. 699-262-272.
C-330 (1981) +kabina, 11.500 zł, ok.Przytuł. 602-118-639.
C-330 (1981) w oryginale, 11.500 zł, ok.Przytuł. 728-939-869.
C-330 (1982) 10.000 ZŁ, gm.Śniadowo. 692-940-999.
C-330 (1983) +tur, 16.000 zł, gm.Nowe Piekuty. 694-272-703.
C-330 (1983) sprawny, kabina, 14.500 zł, ok.Raczek. (87)568-59-47.
C330 (1984) bez rejestracji, 10.000 zł, ok.Suwałk. 607-093-467.
C-330 (1984) I wł. stan bdb, 15.000 zł, gm.Jaświły. 785-913-953.
C-330 (1984) stan bdb, bez prawa rejestracji, 12.000 zł, ok.Łap. (85)814-12-17.
C330 (1984) stan db, 16.000 zł, gm.Jaświły. 506-267-525.
C-330 (1985) w oryginale, kabina, 12.000 zł, gm.Wąsosz. 795-241-255.
C330 (1986) stan bdb, 17.900 zł, Kolno. 608-320-316.
C-330 (1987) stan bdb, 14.000 zł, ok.Siemiatycz. (85)655-03-82.
C-330 (1990) 16.000 zł, gm.Szczuczyn. 889-061-452.
C-330 (1993) mało używany, 500 mth, 22.000 zł, gm.Piekuty. (85)476-15-82, 889-070-569.
C-330M (1986) 13.500 zł, ok.Olecka. 504-951-739.
C-330M (1987) 800mtg, 18.000 zł, ok.Hajnówki. 697-521-414.
C-330M (1987) stan bdb, 16.500 zł, gm.Puńsk. 605-079-421.
C-330M (1988) 15.200 zł, gm.Łomża. 508-948-632 po 18.00.
C-330M (1988) 18.500 zł, Poświętne. 601-772-124.
C-330M (1988) kabina, stan bdb, 17.500 zł, lub zamienię na osobowy lub sprzęt rolniczy, Mały Płock. 502-742-130.
C330M (1989) kultywator 2.5m, krajzega z silnikiem, sprężarka, szufla do odśnieżania, przyczepka ciągnikowa, 15.500 zł, gm.Augustów. 721-161-949.
C-330M (1989) st.bdb, 15.500 zł, gm.Brańsk. (85)737-72-50.
C-330M (1989) st.bdb, 19.600 zł, gm.Wizna. 501-941-976.
C-355 (1971) stan db, 13.000 zł, Mońki. 795-252-953 po 15.
C-355 (1973) z turem, 16.000 zł, lub zamienię na C-330, gm.Poświętne. (85)650-16-78.
C-355 (1974) 11.000, gm.Kulesze Kośc. 502-246-712.
C-355 (1974) 9.700 zł, ok.Grajewa. 509-665-236.
C355 (1975) 11.000 zł, ok.Bakałażewa. 516-272-468.
C-355 (1975) 13.000 zł, nowa kabina, maska, 12.500 zł, gm.Bargłów Kościelny. 8854-588-73.
C-355 (1975) st.db, 11.000 zł, Hajnówka. 502-098-983.
C-355 (1977) st.db, 9.000 zł, gm.Kobylin Borzymy. (86)476-44-56 po 20.
C360 (1884) 14.000 zł, gm.Mielejczyce. (85)744-40-26, 724-168-080.
C-360 (1970) bez kabiny, 11.000 zł, Siemiatycze. 608-639-706.
C360 (1977) st. bdb. 25.000 zł. Augustów. 604-725-505.
C360 (1978) 7.500 zł, ok.Łap. 512-145-664.
C360 (1978) kabina 2-stronnie otwierana, 11.500 zł, Nowy Dwór. 667-124-790.
C-360 (1978) kabina, 10.000 zł, gm.Śniadowo. 692-940-999.
C360 (1978) pełna dokumentacja, ogumienie, 11.000 zł, lub zamienię na C330 lub zetora, gm.Raczki. 512-824-105.
C-360 (1978) po remoncie, 13.500 zł, Krasnopol. 513-080-804.
C-360 (1978) st.bdb, 11.000 zł, Augustów, 608-310-384.
C-360 (1978) stan bdb, 12.500 zł, ok.Łomży. 511-980-937.
C-360 (1978) stan db, 8.500 zł, gm.Kolno. 695-254-450.
C-360 (1979) po remoncie, st.bdb, 10.000 zł, gm.Zawady. (85)714-03-64.
C360 (1979) silnik po kapitalnym remoncie, 9.000 zł lub zamiana na mniejszy, ok.Brańska. (85)737-72-87.
C-360 (1979) stan db, 7.200 zł, Kolno. 515-923-087.
C-360 (1979) zarejestrowany, ważne OC, badania techniczne, stan bdb, 11.000 zł, Wierzbowo, gm.Kalinowo. 519-845-338.
C-360 (1980) 14.500 zł, ok.Przerośli. 511-997-925.
C360 (1980) I-wł, w oryginale, mała kabina, stan bdb, 21.000 zł, Siemiatycze. 608-639-706.
C-360 (1980) po kapitalnym remoncie, 13.000 zł, gm.Trzcianne. 510-570-329.
C-360 (1980) po kapitalnym remoncie, stan bdb, zarejestrowany, 14.600 zł, gm.Prostki. 691-027-238.
C-360 (1980) stan bdb, 15.500 zł, gm.Turośń Kościelna. 663-728-369.
C360 (1981) 17.500 zł, gm.Korycin. 508-983-234.
C-360 (1981) Iwł, mało używany, 12.000 zł, Augustów. 518-988-013.
C-360 (1981) I-wł, stan bdb, 15.300 zł, gm.Jaświły. 604-828-515.
C-360 (1981) stan bdb, 16.000 zł, gm.Puńsk. 605-079-421.
C360 (1981) stan db, 15.000 zł, gm.Dąbrowa B-stocka. 693-071-261.
C-360 (1982) nowe opony, 13.000 zł, Nur. 505-391-295.
C-360 (1982) stan bdb, kabina, nowe akumulatory, 15.500 zł, gm.Raczki. 505-379-605.
C-360 (1982) stan db, 10.500 zł, Siemiatycze. 502-397-425.
C-360 (1982) tur, 12.000 zł, gm.Szepietowo. 692-457-112.
C-360 (1982) z kabiną, żółty, uszkodzony 3bieg, st.db, 11.000 zł, gm.Wyszki. 724-013-658.
C-360 (1982) zarejestrowany, tur, nowe ogumienie, 16.000 zł, ok.Suwałk. 517-556-889.
C-360 (1983) 12.000 zł, lub zamiana na prasę belującą +dopłata, gm.Prostki, 510-274-292.
C360 (1983) 13.000 zł, gm.Sztabin. 604-850-955.
C-360 (1983) nowe ogumienie, sprawny, st.db, 10.000 zł, Ełk. (87)621-07-20.
C360 (1984) 13.500 zł, ok.Zambrowa. 609-227-692.
C-360 (1984) 14.500 zł, gm.Radziłów. 607-875-234.
C-360 (1984) 8.000 zł, gm.Pisz. 500-165-434.
C-360 (1984) st.bdb, 14.900 zł, gm.Gołdap. 516-107-644.
C-360 (1984) stan bdb, z kabiną, 15.000 zł, ok.Łap. 518-044-482.
C-360 (1984) stan db, 13.000 zł, Mońki. 603-575-487.
C360 (1984) w ciągłej eksploatacji, 15.500 zł, gm.Suchowola. (85)712-58-40.
C-360 (1985) 14.000 zł, gm.Kobylin Borzymy. (86)476-40-25, 662-591-588.
C-360 (1985) 14.000 zł, gm.Piekuty. (85)476-15-82, 889-070-569.
C-360 (1985) kabina sokólska, stan bdb, 17.500 zł, gm.Dąbrowa B-cka. 604-673-225.
C-360 (1985) kabina sokólska, stan bdb, 18.000 zł, gm.Klukowo. 604-962-215.
C-360 (1985) kabina, st.bdb, 15.000 zł, Szepietowo. 600-192-055.
C-360 (1985) kabina, stan db, 14.000 zł, lub zamienię na samochód, 7-osobowy, gm.Nurzec Stacja. 791-360-620.
C-360 (1985) po kapitalnym remoncie, silnik na gwarancji, nowe ogumienie, maska, 18.500 zł, gm.Giby. (87)516-51-04.
C-360 (1986) 11.000 zł, gm.Sokoły. (86)476-36-04.
C-360 (1986) 14.000 zł, ok.Łap. 504-081-631.
C-360 (1986) kabina, 14.000 zł, gm.Sokoły. 500-158-784.
C-360 (1986) nowe opony, 18.000 zł, gm.Suchowola. 506-675-146.
C-360 (1986) oryginał, 2800 mth, 15.000 zł, Zambrów. (86)271-01-61.
C-360 (1986) stan bdb, 12.500 zł, gm.Narewka. 605-604-621.
C-360 (1987) maska plastikowa, nowa kabina, 24.500 zł, lub zamiana na większy, ok.Kolna. 697-011-490.
C-360 (1987) stan bdb, 18.000 zł, ok.Łap. (85)814-12-17.
C-360 (1991) 15.200 zł, ok.Sejn. 509-807-387.
C-360 (1991) silnik do remontu, 8.500 zł, ok.Sejn. 504-187-380.
C-360 (1991) st.bdb, oryginał, 15.000 zł, ok.Jedwabne. 660-469-750.
C-360 (1994) 15.000 zł, gm.Jedwabne. 665-010-333.
C-360 (1994) 16.500 zł, gm.Krasnopol. 604-591-060.
C-360 3P (1982) kabina, nowe przednie opony, mało używany, 14.000 zł, ok.Suwałk. 607-454-058.
C-360 3P (1983) stan db, kabina, nowe opony, 17.000 zł, Poświętne. (85)650-19-64.
C-360 3P (1984) 13.500 zł, ok.Łomży. 517-738-317.
C-360 3P (1984) 18.000 zł, Szepietowo. (86)476-11-02.
C360 3P (1984) kabina, silnik po remoncie głównej, stan bdb, 18.000 zł, Bielsk Podlaski. 606-233-786.
C-360 3P (1986) 16.000 zł, Grajewo. 795-252-847.
C360 3P (1986) stan db, 14.000 zł, gm.Zambrów. 604-971-780.
C-360 3P (1987) 15.000 zł lub zamiana na ładowarko-koparkę, Wys.Maz. 796-249-221.
C-360 3P (1988) stan bdb, 19.000 zł, lub zamienię na większy z przednim napędem, tur, gm.Wizna. 664-456-930.
C-360 3P (1989) 16.800 zł, ok.Moniek. 504-399-729.
C-360 3P (1989) I wł. stan bdb, 16.900 zł, ok.Ostrowi Maz. (29)644-68-49, 698-235-141.
C360 3P (1989) silnik po remoncie, gwarancja, stan bdb, 20.000 zł, gm.Piątnica. 600-527-252.
C360 3P (1990) kabina, nowe opony, oryginał, 18.800 zł, ok.Czyżewa. 513-301-551.
C-360 3P (1992) kabina, stan db, 17.500 zł, gm.Jedwabne. 514-856-897.
C-360 3P (1993) stan bdb, 21.500 zł, Mońki. 505-292-106.
C-360 3P Perkins (1989) 16.500 zł, Łomża. 507-150-635.
C-360, tylny most, zwolnica, 1.200 zł, Łomża. 603-042-162.
C-360, wał korbowy, pompa olejowa, siodło, głowica, 800 zł, ok.Orlı. 500-787-032.
C-360-3P (1988) 14.200 zł, ok.Grajewa. 500-064-931.
C360-3P (1989) I-wł, 17.000 zł, ok.Ostrowi Maz. 698-235-141, (29)644-68-49.
C-360P (1987) I wł, stan db, 20.000 zł, Ciechanowiec. 512-516-394.
C-362 (1982) 18.000 zł, gm.Nowe Piekuty. 694-272-703.
C-362 (1984) 13.000 zł, Turośl. 509-184-160.
C385 (1978) do remontu, 9.000 zł, ok.Kolna. 661-794-551.
C-385 (1978) przedni napęd, stan bdb, ogumienie 100%, 27.000 zł, gm.Wiżajny. 693-356-182.
C-385 (1980) 10.000 zł, ok.Bociek. 517-497-156.
C385 (1981) 16.500 zł, pow.Sejny. 609-807-387.
C385 (1982) 22.000 zł, gm.Poświętne. 519-102-935.
C-385 (1982) stan bdb, 20.000 zł, ok.Kuźnicy. 607-411-444.
C-385 (1982) z turem, 25.000 zł, Dąbrowa Białostocka. (85)712-81-22.
C-385 (1986) +tur 3-sekcyjny, chwytak do bel, 21.000 zł, lub zamiana, gm.Puńsk. 661-017-008.
C-385A (1978) przedni napęd, 22.000 zł, ok.Olecka. (87)523-03-66.
C385A (1978) stan db, 22.500 zł, ok.Bakałarzewa. 668-990-287.
C-4011 (1968) 8.000 zł, Hajnówka. 502-098-983.
C-914 (1986) 37.000 zł, ok.Augustowa. 509-285-611.
CHŁODZIARKA do mleka 120l, 1.200 zł, gm.Szumowo. 696-477-967.
CHWYTAK bel do tura, stan bdb, 1.800 zł, ok.Czyżewa. 794-327-278.
CHWYTAK do bel Agromasz Mrągowo (2005) st.bdb, 2.700 zł, pow.Ostrołęka. 506-933-718.
CHWYTAK do bel masztowy, 3-sekcyjny, sokólski, stan bdb, 4.800 zł, gm.Jaświły. 505-590-056.
CHWYTAK do bel na tył ciągnika, 1.500 zł, ok.Ciechanowca. (86)277-27-19.
CHWYTAK do bel na tył ciągnika, nowy, 600 zł, Kuźnica. 518-417-183.
CHWYTAK do bel Sipma, na tył ciagnika, podnośnik, oryginalny, 2.500 zł, ok.Augustowa. 503-972-471.
CHWYTAK do bel Sokólski, fabryczny, nowy, 2.500 zł, ok.Łap. (85)650-20-21.
CHWYTAK do bel, 1.200 zł, gm.Poświętne. (85)650-16-78.
CHWYTAK do bel, 1.300 zł, gm.Nowe Piekuty. 864-761-569.
CHWYTAK do bel, 2.200 zł, gm.Lipsk. 516-096-406.
CHWYTAK do bel, 800 zł, gm.Rudka. 513-134-440.
CHWYTAK do bel, do każdego ładowacza czołowego, nowy, 2.600 zł, Szepietowo. 606-932-915.
CIAGNIK International 745 (1979) +tur, 74KM, 25.000 zł, gm.Sokoły. (86)476-46-18.
CIĄGINK Fiat (1989) z turem, 44.000 zł, ok.Ciechanowca. (85)657-89-38.
CIĄGMNIK MF 690: części zamienne, 100-5.000 zł, gm.Dobrzyniewo Duże. 511-787-826.
CIĄGNICZEK ogrodowy, dwukołowy, pług, silnik Honda 5,5KM, możliwość zaczepienia przyczepki, 1.000 zł, Augustów. 505-492-640.
CIĄGNIIK Case 5130 PRO (1997) 110KM, stan bdb, opony 90% bieżnika, 49.500 zł, Giby 601-056-322.
CIĄGNIIK Fendt (1978) tur, 70KM, bez napędu, 14.000 zł, Jasienica. (29)644-36-16, 692-060-468.
CIĄGNIIK Renault 103-14 (1984) 85KM, 32.000 zł, ok.Zambrowa. 606-944-241.
CIĄGNIK Agria 400, 1-osiowy, z wyposażeniem, 2.000 zł, Sokółka. 600-518-077.
CIĄGNIK Białoruś 820 (2007) 56.000 zł, gm.Wys.Maz. 505-014-727.
CIĄGNIK Białoruś: DT75, mechaniczne, 100-1.000 zł, Juchnowiec Kościelny. 607-504-829.
CIĄGNIK Case (1980) 85KM, stan db, 35.000 zł, ok.Augustowa. 511-351-923.
CIĄGNIK Case (2003) 95 KM, tur czołowy MX80, stan bdb, 84.000 zł, ok.Białegostoku. 692-853-288.
CIĄGNIK case 5140 (1992) stan db, 43.000 zł, ok.Łomży. 691-031-126.
CIĄGNIK Case David Brown (1980) 105KM, 25.000 zł, k.Suwałk. 667-474-250.
CIĄGNIK Case International 844XL (1993) 80 KM, 4x4, przedni podnośnik, 43.000 zł, ok.Augustowa. 604-371-897.
CIĄGNIK Deutz Agrotron 4.85F (1996) 66.000 zł, Kołaki Kościelne. 693-351-649.
CIĄGNIK Deutz Fahr 4,17 (1995) +tur, 5.000mth, 73.000 zł, gm.Tykocin. 660-350-060.
CIĄGNIK Deutz Fahr, agroxtra 6.07 (1994) Iwł, 57.000 zł, gm.Łomża. 502-296-923.
CIĄGNIK Farmer (2005) 105KM, 475Mth, 86.000 zł, do uzg, gm.Zawady. 696-545-568.
CIĄGNIK Fend 106S (1978) przedni napęd, 16.000 zł, ok.Kolna. (86)278-72-84.
CIĄGNIK Fend 311 (1987) 48.000 zł, Kalinowo. 509-629-127.
CIĄGNIK Fend 615LSA Turbo Matic (1989) 37.000 zł, ok.Zambrowa. 889-434-053.
CIĄGNIK Fendt (1974) silnik po remoncie, 25.000 zł, ok.Moniek. 510-720-664.
CIĄGNIK Fendt (1975) 6-cylindrowy, 4x4, 100% sprawny, 19.000 zł, gm.Sztabin. 512-620-879.
CIĄGNIK Fendt (1975) z turem 3sekcyjny, bez kabiny, z napędem, 26.000 zł, ok.Augustowa. 697-556-725.
CIĄGNIK Fendt 103S Turbo Mastik (1980) stan bdb, 13.500 zł, Sokoły. 608-114-679.
CIĄGNIK Fendt 308 (1981) 4x4, pneumatyka, szybka skrzynia, opony 90proc. 36.000 zł, gm.Kulesze Kośc. 609-408-281.
CIĄGNIK Fendt 308 (1981) 80KM, 4x4, 35.000 zł, Ostrów Maz. 604-206-820.
CIĄGNIK Fendt 308LS (1985) stan db, 9.320mth, 78KM, brak napędu, 25.000 zł, Łomża. 604-118-771.
CIĄGNIK Fendt 309 (1987) 32.000 zł, ok.Tykocina. 784-568-254.
CIĄGNIK Fendt 309 (1989) 4x4, 40.000 zł, Augustów. 723-477-779.
CIĄGNIK Fendt 309 LSA +tur (1989) stan bdb, 55.000 zł, Augustów. 504-156-163.
CIĄGNIK Fendt 310 (1992) stan db, 55.000 zł, k.Zambrowa. 889-434-053.
CIĄGNIK Fendt 311 (1986) stan bdb, 52.000 zł, Suchowola. 607-240-269.
CIĄGNIK FENDT 311 (1991) opony 70%, stan bdb, 53.000 zł, gm.Trzcianne. (85)738-40-80.
CIĄGNIK Fendt 610LSA (1983) 30.000 zł, Raczki. 665-261-486.
CIĄGNIK Fendt 612LS (1989) 4x4, 140KM, 55.000 zł, ok.Białegostoku. (85)653-79-20 po 18.
CIĄGNIK Fendt Farmer 306 LSA (1991) z turem 3-sekcyjnym, 60.000 zł, Mońki. 692-022-408.
CIĄGNIK Fendt turbomatic S3 (1987) ładowacz czołowy, 10.000 zł, Krasnopol. 513-080-804.
CIĄGNIK Ferguson (1994) 27.000 zł, gm.Czyżew. (86)275-63-27.
CIĄGNIK Fiat 680 (1985) 4470 mth, stan bdb, wspomaganie, 22.000 zł, ok.Moniek. 512-176-178.
CIĄGNIK Fiat New Holand F100 DT, 4x4 (1996) 60.000 zł, gm.Kolno. 500-436-377.
CIĄGNIK Ford 3000 (1972) 47KM, 3-cylindrowy, 9.800 zł lub zamiana na samochód osobowy, ok.Suwałk. 693-467-782.
CIĄGNIK Fortschritt 323A (1988) stan bdb, 15.000 zł, k.Augustowa. 509-863-160.
CIĄGNIK Guldner (1979) stan bdb, 9.000 zł, gm.Zbójna. 601-747-210.
CIĄGNIK International 744 (1983) z turem, 11.500 zł, ok.Zambrowa. 692-024-684.
CIĄGNIK International 844 (1082) z turem dwusekcyjnym, st.bdb, 18.000 zł, gm.Dąbrowa Białostocka. (85)712-29-07.
CIĄGNIK JD 2140 (1988) 4x4, stan bdb, ogumienie 100%, 32.000 zł, ok.Siemiatycz. 605-523-219.
CIĄGNIK JD 2250 (1993) 28.000 zł, ok.Ełku. 888-091-079.
CIĄGNIK JD 6420 (2005) tur samopoziomujący, rewers, 117.000 zł, Wys.Maz. 667-937-579.
CIĄGNIK JD 6900 (1998) klimatyzacja, rewers, 75.000 zł, Wys.Maz. 669-299-397.
CIĄGNIK JD Komfort 6430 (2009) 195.000 zł, gm.Drohiczyn. 609-000-608.
CIĄGNIK JD-1630 (1987) komplet zaczepów, stan bdb, 19.000 zł, gm.Mielnik. 603-996-804.
CIĄGNIK JD-2030 (1986) tur, ładowacz czołowy, stan bdb, 24.000 zł, gm.Szumowo. 602-462-281.
CIĄGNIK JD6600 (1995) 116KM, klimatyzacja, rewer, półbiegi, 67.000 zł, Zambrów. 606-676-295.
CIĄGNIK John Deere 2650 (1988) 78KM, tur, łyżko-krokodyl, 46.000 zł, gm.Sokółka. 691-605-162.
CIĄGNIK Jumz (1977) stan db, 6.500 zł, Mońki. (85)738-37-90.
CIĄGNIK Jumz (1978) stan bdb, 8.200 zł, gm.Dąbrowa B-stocka. 794-100-765.
CIĄGNIK Jumz (1979) st.db, 3.500 zł, ok.Ciechanowca. 505-508-573.
CIĄGNIK Jumz (1980) 9.000 zł, gm.Nurzec Stacja. 785-855-275.
CIĄGNIK Jumz (1981) sprawny, 9.500 zł, gm.Sidra. 513-643-604.
CIĄGNIK Jumz (1982) na części, od 50zł-1.000zł, Kolno. 666-097-421.
CIĄGNIK Jumz (1982) st.bdb, 7.800 zł, gm.Dąbrowa Biał. 605-764-304.
CIĄGNIK Jumz (1982) stan bdb, 10.000 zł, gm.Klukowo. 508-325-884.
CIĄGNIK Jumz (1983) stan bdb, 13.500 zł, gm.Siemiatycze. 507-606-676.
CIĄGNIK Jumz (1984) 10.200 zł, Augustów. 721-885-949.
CIĄGNIK Jumz (1989) 15.000 zł, ok.Łomży. 694-154-374.
CIĄGNIK Jumz (1990) 2000Mth, 18.000 zł, Juchnowiec. 728-473-871.
CIĄGNIK Jumz (1990) 82KM, duża kabina, sprężarka, 18.500 zł, Juchnowiec Kośc. (85)663-28-73.
CIĄGNIK Jumz 6M (1988) stan bdb, 16.500 zł, Olecko. 604-153-515.
CIĄGNIK Jumz Białorus (1983) 6.500 zł, Kolno. 507-938-088.
CIĄGNIK Jumz Białoruś (1987) 6.000 zł, gm.Szepietowo. 691-053-039.
CIĄGNIK Kirowiec, 2szt, stan db, 150KM, jeden z bliźniakami. 501-604-946.
CIĄGNIK Landini (1984) 6-cylindrowy, uszkodzona uszczelka pod głowicą, 18.000 zł, gm.Knyszyn. 502-813-454.
CIĄGNIK Landini 130 (1996) 6.000mth, st.bdb, 57.000 zł, ok.Łomży. 513-809-546.
CIĄGNIK Landini 9880 (1994) okrągła maska, nowe opony, nowa turbina, 46.000 zł, ok.Łap. 603-454-874, (85)715-16-93.
CIĄGNIK Landini 9880 (2000) 2-napędowy, silniki Perkins, 90KM, 40.000 zł, Mońki. 508-995-628.
CIĄGNIK Langini 9880 (1994) 4x4, 95KM, stan bdb, 46.000 zł, Ostrów Maz. 604-206-820.
CIĄGNIK LTZ T40 (1992) 1500 mth, stan bdb, Iwł, 16.200 zł. 606-780-135.
CIĄGNIK LTZ T40 (1992) z turem, 14.000 zł, gm.Nowe Piekuty. 515-399-285.
CIĄGNIK Massey Ferguson 690 (1984) 80KM, 34.000 zł, gm.Szumowo. 795-273-228.
CIĄGNIK MF (1980) 70KM, 13.500 zł, gm.Goniądz. 517-682-640.
CIĄGNIK mf (1990) stan bdb, 50.000 zł, ok.Bielska Podlaskiego. 511-661-774.
CIĄGNIK MF (1993) tur 3-sekcyjny, st.bdb, 40.000 zł, Augustów. 608-310-384.
CIĄGNIK MF 1014 (1986) 27.000 zł, Orzysz. 698-178-763.
CIĄGNIK MF 2526 (1988) 100KM, 6-cylindrowy, gm.Nowe Piekuty, 30.000 zł. 696-051-598.
CIĄGNIK MF 255 (1984/85) zarejestrowany, 15.500 zł, gm.Ostrów. 501-127-152.
CIĄGNIK MF 255 (1987) kabina, nowe opony, Iwł, 21.000 zł, Rutka-Tartak. 504-952-975.
CIĄGNiK MF 255 (1988) 23.000 zł, gm.Śniadowo. 512-452-005.
CIĄGNIK MF 255 (1990) st.bdb, 25.000 zł, ok.Moniek. (85)738-55-22.
CIĄGNIK MF 2680 (1985) 130KM, 16.500 zł, gm.Łomża. 501-673-811.
CIĄGNIK MF 3065 (1994) tur Stohl, 55.000 zł, ok.Zambrowa. 508-997-598.
CIĄGNIK MF 3070 (1989) 90KM, tuz, chwytak do bel, 40.000 zł, gm.Jasionówka. 504-536-153.
CIĄGNIK MF 3635 (1994) z turem, 65.000 zł, Michałowo. 698-632-262.
CIĄGNIK MF 365 (1988) bez napędu, 26.000 zł, gm.Kulesze Kośc. 609-408-281.
CIĄGNIK MF 550 (1979) z turem, 47KM, kabina, wspomaganie, 19.000 zł, ok.Ciechanowca. 695-578-495, (85)657-87-80.
CIĄGNIK MF 565 (1986) stan bdb, kpl.zaczepów, 20.000 zł, gm.Mielnik. 603-996-804.
CIĄGNIK MF 565 (1989) 21.000 zł, gm.Jedwabne. 506-583-644.
CIĄGNIK MF 698 (1982) 2wd, 4 cylindry + turbo, 18.300 zł, Białystok. 792177052.
CIĄGNIK MF 8120 (1996) 145KM, przedni tuz, stan bdb, 60.000 zł. Sokółka, 514-393-796, (85)711-18-18.
CIĄGNIK MF-255 (1988) 2900Mth, I-wł, 19.500 zł, Suwałki. 798-028-803.
CIĄGNIK MF-255 (1991 X) I-wł, stan bdb, 25.500 zł, ok.Ciechanowca. 698-781-247.
CIĄGNIK MF-3085 (1992) 110KM, kpl zaczepów, zadbany, 52.000 zł, do uzg, ok.Sokółki. 507-352-320.
CIĄGNIK MF-6150 (1996) 95KM +pług, 4-skibowy, stan bdb, ekonomiczny, 65.000 zł, ok.Wys.Maz. 507-626-400.
CIĄGNIK New Holland TS 115 KM (2005) 110.000 zł, gm.Kulesze Kośc. (86)276-10-20.
CIĄGNIK ogrodowy Jinma 284 (2007) czerwony, 28KM, przystawka do kopania, 31.500 zł, Bargów Kośc. 603-103-385.
CIĄGNIK Pronar 82TSA (2004) +tur, 60.000 zł, gm.Czyżew. 609-413-420.
CIĄGNIK Renault (1996) nr silnika: 12054, 48.000 zł, gm.Augustów. 608-310-384.
CIĄGNIK Renault 10314 (1983) 32.000 zł, ok.Łomży. (86)279-05-14.
CIĄGNIK Renault 103-14 (1990) stan bdb, 35.000 zł, ok.Białegostoku. 691-722-384.
CIĄGNIK Renault 10654 (1995) 6-cylindrowy, 100 KM, 42.000 zł, Zbójna. 606-353-291.
CIĄGNIK Renault 110.14 (1988) 100 KM, silnik Fendt, stan bdb, 30.000 zł, ok.Korycina. 510-611-141.
CIĄGNIK Renault 12054 (1990) 26.000 zł, gm.Lipsk. 691-961-139.
CIĄGNIK Renault 12054 (1995) 120KM, przedni napęd, stan bdb, 39.000 zł, pow.Augustów. 790-318-459.
CIĄGNIK Renault 14554 (1990) stan bdb, 41.500 zł, Mikołajki. 609-955-855.
CIĄGNIK Renault 7512 (1987) ok.70KM, ważny przegląd i ubezpieczenie, mocowania do tura, 23.000 zł, ok.Sokółki. 724-125-846.
CIĄGNIK renault 75-14 (1985) tur, 80KM, stan bdb, 41.000 zł, ok.Zambrowa. 608-458-645.
CIĄGNIK Renault Ceres 345 (2003) tur Mileux 80, rewers elektryczny, 70.000 zł, Wys.Maz. 792-218-010.
CIĄGNIK Renault Ceres 75 (1993) +tur 2-sekcyjny, 48.000 zł lub zamiana na inny, Suchowola. 607-240-269.
CIĄGNIK Same Titan 145 (1995) stan db, 48.000 zł, ok.Ciechanowca. 508-325-773.
CIĄGNIK Same, 100 KM, (1984) 4x4, stan bdb, 20.000 zł, Boćki. 886-364-749.
CIĄGNIK Sameantare (1999) 64.000 zł, gm.Drohiczyn. 660-544-656.
CIĄGNIK Sane Trident (1983) 130KM, 4x4, 20.000 zł, gm.Ciechanowiec. 695-666-410, (86)277-66-76 po 19.00.
CIĄGNIK Steyr (1988) 80KM, 4x4, tur, samopoziomujący, łyżka, 37.000 zł, gm.Kobylin Borzymy. 888-903-473.
CIĄGNIK T25 (1979) stan bdb, zarejestrowany, opłacony, 7.500 zł, pow.Olecko. 607-979-578.
CIĄGNIK Ursus 1014 (1991) stan bdb, 38.000 zł, ok.Augustowa. 781-728-735.
CIĄGNIK Ursus 1204 (1981) po remoncie, 26.000 zł, Zambrów. 609-459-141.
CIĄGNIK Ursus 1212 (1982) 17.000 zł, gm.Poświętne. 503-661-743.
CIĄGNIK Ursus 1212 (1983) 16.000 zł, gm.Kobylin Borzymy. 502-534-390.
CIĄGNIK Ursus 1224 (1981) po kapitalnym remoncie, 35.000 zł, Bielsk Podlaski. (85)739-26-77.
CIĄGNIK Ursus 1224 (1986) +pług 5-skibowy, stan bdb, 29.000 zł, Sokółka. (85)722-48-22
CIĄGNIK Ursus 1224 (1996) turbo, duże koła, 45.000 zł, ok. Ełku. 888-091-079.
CIĄGNIK Ursus 1614 (1984) 35.000 zł, ok.Siemiatycz. (85)655-75-99.
CIĄGNIK Ursus 2812 (1994) kabina, 22.500 zł, gm.Łomża. (86)215-02-75, 660-529-185.
CIĄGNIK Ursus 2812 (1994) kabina, st.bdb, 23.000 zł, gm.Jedwabne. 516-852-187.
CIĄGNIK Ursus 2812 (1996) I

DOJARKA Alfa Laval, 5-aparatów, DuoVac, przewodowa, 10.000 zł, lub zamienię na maszynę rolniczą, gm.Bargłów. 501-180-953.

DOJARKA Alfa Laval, mało używana, 2.000 zł, Zabłudów. (85)741-96-19.

DOJARKA bańkowa, 1.000 zł, gm.Augustów. 512-657-759.

DOJARKA ciągnikowa Alfa-Laval, 500 zł, gm.Choroszcz. 504-242-746.

DOJARKA konwiowa Alfa Laval, 1.000 zł, gm.Goniądz. 508-751-896.

DOJARKA napędzana ciągnikiem, stan bdb, 1.300 zł, Szepietowo. 606-932-915.

DOJARKA przewodowa FLACO, mało używana, 9.000 zł. gm.Sidra. 510-158-094, (85)721-12-59.

DOJARKA przewodowa Westfalia, 3 aparaty udojowe, kompletna, 10.300 zł, ok.Łomzy. 607-940-357.

DOJARKA przewodowa Westfalia, 4-aparaty udojowe, 4.800 zł, ok.Grajewa. 519-622-300.

DOJARKA przewodowa westfalia, 5.000 zł, ok.Augustowa. 605-959-468.

DOJARKA rurociągowa Alfa Laval, mało używana, rura metalowa, kwasoodporna, 6-aparatów, 15.000 zł, Sokółka. 507-123-709, (85)711-70-19.

DOJARKA Sipma (2002) stan bdb, 29.500 zł, gm.Grabowo. 669-977-457.

DOJARKA, 2-bańkowa, rosyjska, 700 zł, gm.Tykocin. 605-081-181.

DT100 spych, z szuflą, 5.500 zł, ok.Ełku. 505-860-697.

DWUKÓŁKA ciągnikowa na kołach 16, 750 zł, Wizna. (86)219-63-06.

DŹWIGAREK do bel sianokiszonki, 300 zł, gm.Suchowola. (85)712-58-49.

GLEBOGRYZARKA ciągnikowa, 2.100 zł, Łomża. 516-622-684.

GLEBOGRYZARKA ciągnikowa, 2.800 zł, ok.Korycina. 664-677-752.

GLEBOGRYZARKA, 2 szt, do remontu, 1.500-2.500 zł/szt, ok.Łap. 696-673-046.

GLEBOGRYZARKA, ciągnikowa, szer.2,15, nowy typ, 2.600 zł, gm.Łomża. 508-948-632 po 17.

GLEBOGRYZARKA, niemiecka, 2,40m, 2.500 zł, ok.Sejn. 609-053-217.

GLEBOGRYZARKA, st.bdb, 1.700 zł, ok.Ciechanowca. 509-549-221.

GLEBOZGRYZARKA ciągnikowa, szer. 2,15, nowy typ, 2.600 zł, gm.Łomża. 508-828-655 po 18.00.

GŁĘBOSZ 11-zębowy +wałek, 9.000 zł, ok.Bociek. (85)731-31-69.

GNIOTOWNIK do zboża Skiold, stan bdb, 2.500 zł, Łomża. 608-511-154.

GNIOTOWNIK do zboża, 2-walcowy, 1,5t/h, 5.000 zł, Knyszyn. 514-817-898.

GNIOTOWNIK do zboża, duże walce, 2.600 zł, ok.Siemiatycz. 695-995-115.

GNIOTOWNIK do zboża, nowy, szerokie walce 25cm, silnik 5.5KW, wydajność 1-1,5t/h, 3.000 zł, gm.Kuźnica. 518-417-183.

GNIOTOWNIK do zboża, wałki 20 cm, 1.900 zł, ok.Sokółki. 516-181-935.

GNIOTOWNIK Sipma, 3-walcowy do zboża, kukurydzy, 5.300 zł, ok.Siemiatycz. 695-995-115.

GNIOTOWNIK, śrutownik, walcowy, 800x300mm, żeliwna obudowa, duża wydajność, 4.500 zł, gm.Krypno. 664-498-444.

GRUBER 3m, zabezpieczenia kołkowe, 3.500 zł, ok.Sejn. (87)517-11-35.

HAK dolny, do Zetora 7211, stan dobry, 500 zł, gm.Kulesze Kość. (86)476-38-32.

HEDER do sieczkarni Class, 4-rzędowy, 4.5000 zł, ok.Suwałk. 504-185-388.

IGLOO dla cieląt, 10 szt, 150 zł/szt, Nur. 606-325-813.

KABINA do C-330, stan bdb, 1.500 zł, gm.Wizna. 514-866-680.

KABINA do C-360 Koja Smolniki, 2.000 zł, gm.Jedwabne. 514-856-897.

KABINA do C-360, 1.600 zł, ok.Łomży. 502-426-360.

KABINA do ciągnika, okrągła, 260 zł, Białystok. 600-527-696.

KABINA do Jumza, mała, 800 zł, Juchnowiec Kość. (85)663-28-73.

KABINA kompletna do C-360, 250 zł, ok.Sokółki. (85)721-13-72.

KABINA kwadratowa do C-360, C-330, T25, 550 zł, Czarna Białostocka. 515-827-894.

KABINA MTZ do C-330, C-360, 600 zł, Zabłudów. 668-373-757.

KABINA szeroka do C360, 1.200 zł, ok.Zambrowa. 609-227-692.

KAMERA do obory, wygoda wycieleń, obraz na TV, 480 zł, Suwałki. 503-619-948.

KAMERA do obory, wygoda wycieleń, obraz na TV, 480 zł, Suwałki. 503-619-948.

KIERAT, 1.000 zł, grabie konne, 500 zł, gm.Narew. (85)681-61-21.

KLATKA do przewozu zwierząt, 1.400 zł, gm.Czarna Białostocka. 507-342-645.

KLATKA do przewozu zwierząt, 200 zł, Białystok. (85)744-35-95.

KLATKA do przewozu zwierząt, 200 zł, Białystok. (85)744-35-95.

KLATKA do przewozu żywca, na podnośnik, 4koła, st. bdb, 450 zł. Sejny, 697-309-159.

KOŁA do przyczepy kompletne, 825x20, 1200x20, mało używane, 4 szt, 290 zł/szt, Szepietowo. 508-585-394.

KOŁA do Zetora, Ursusa, MF, 2 kpl. 1.200-1.700 zł, ok.Zambrowa. (86)271-76-15.

KOŁA kompletne, 2 szt, 69.5-32, do T25, 500 zł, Sokółka. (85)711-93-97.

KOŁO tylne do C-330, słaby bieżnik, 210 zł, lub zamienię na mały silnik elektryczny, gm.Wyszki.(85)737-17-55.

KOMBAJN Bizon (1980) 16.000 zł, ok.Tykocinz. 784-568-254.

KOMBAJN Bizon (1981) stan db, 14.000 zł, Bakałarzewo. 668-990-287.

KOMBAJN Bizon (1988) stan bdb, możliwość transportu, garażowany, 29.000 zł, ok.Augustowa. 665-731-411.

KOMBAJN Bizon (1989) 32.000 zł, Suchowola. 605-956-362.

KOMBAJN Bizon +szarpacz (1989) stan bdb, 38.000 zł, ok.Gołdapi. 503-684-742.

KOMBAJN Bizon Super Z056 (1979) 16.000 zł, lub zamienię na zetora z przednim napędem, ok.Korycina. 798-454-295.

KOMBAJN Bizon Super Z056, stan db, 19.000 zł, ok.Suwałk. (87)568-11-25.

KOMBAJN Bizon Z056 (1985) szerokie ogumienie, stan dobry, 20.000 zł, gm.Czyże. (85)681-32-56.

KOMBAJN Bizon Z056, szerokie ogumienie, 22.000 zł, ok.B-stoku. 661-087-766.

KOMBAJN Bizon, 20.000 zł, do uzg, Przerośl. (87)569-13-78.

KOMBAJN buraczany Stohl V100 (1989) stan bdb, 6.500 zł. ok.Zambrowa. (86)211-14-42.

KOMBAJN Claas Corsar, heder 3m, Perkins 4, sieczkarnia, stan bdb, 19.000 zł, do uzg, gm.Wizna. 664-456-930.

KOMBAJN Claas Dominator 85, kabina, sieczkarnia (1980) 36.000 zł, Dziadkowice. 606-657-470.

KOMBAJN Claas Merkator, heder 3,60, do remontu lub na części, 10.000 zł, ok.Sokółki. 606-446-592.

KOMBAJN Claas Senator, silnik Perkins VI, kosa 3,90 m, 10.500 zł, gm.Wyszki. 501-398-792.

KOMBAJN Claas, szer.3,2m, silnik 6-cylindrowy, 15.500 zł, gm.Śniadowo. 786-042-430.

KOMBAJN clas dominator (1986) kabina sieczkarnia kosa 3.6 st. Bdb. 67.000 zł, gm. Andrzejewo, 698-412-299.

KOMBAJN do zboża ZD-20, zawieszany do ciągnika, 3.000 zł, gm.Poświętne. (85)650-16-78.

KOMBAJN International 431, stan db, 10.500 zł lub zamiana, gm.Suchowola. 507-047-593.

KOMBAJN J.Deere 925 (1986) stan bdb, 20.000 zł, ok.Suwałk. 500-741-136.

KOMBAJN John Deere 955, szer.3,60m, silnik 6 cylindrowy, 22.000 zł, Brańsk. 698-283-172.

KOMBAJN MF Dronningborg D7000 (1984) heder 4.30m, sieczkarnia, hydrostat, 2439mth, 40.000 zł, Giżycko. 604-829-817.

KOMBAJN MF, heder 3.60m, 18.000 zł. 695-642-531.

KOMBAJN ms 525, 3,60m, stan db, 13.000 zł, Zambrów. 662-013-611.

KOMBAJN New Holland 1540, hydrauliczna rura, sieczkarnia, kabina, heder 3.60m, stan bdb, 29.900 zł, Łomża. 608-511-154.

KOMBAJN New Holland, 25.000 zł, ok.Moniek. 503-329-662.

KOMBAJN Rocord Z58 (1989) stan bdb, oryginał, 60.000 zł, gm.Wizna. 501-941-976.

KOMBAJN Vistula, stan db, 4.000 zł, gm.Korycin. 889-674-870.

KOMBAJN zbożowy Bizon Sampo (1999) 400mth, szarpacz, kabina, joystick, st.bdb, 73.000 zł, ok.Sokółki. (85)722-14-94.

KOMBAJN zbożowy Bizon Super (1991) I wł. 40.000 zł, ok.Grajewa. 668-085-594.

KOMBAJN zbożowy Bizon Z056 (1989) stan bdb, garażowany, sprawny, 28.000 zł, ok.Ciechanowca. (86)478-24-75.

KOMBAJN zbożowy Bizon Z056, stan db, oryginał, 19.500 zł, ok.Suwałk. 504-565-157.

KOMBAJN zbożowy Bizon Z-110 (2000) 90.000 zł, Sokółka. 608-439-384.

KOMBAJN zbożowy Claas Dominator 105, hydrostat, sieczkarnia, 37.000 zł, gm.Kuźnica. 601-802-917.

KOMBAJN zbożowy Claas Dominator 108SL (1990) Sokołów Podl, 87.000 zł. 608-231-461.

KOMBAJN zbożowy Claas Dominator 80, heder 3,6m, 29.000 zł, gm.Grajewo. 509-665-240.

KOMBAJN zbożowy Claas Dominator 96 z kabiną, sieczkarnia, 1800Mth, heder 3.5m, garażowany, 59.000 zł, Kalinowo. 888-091-079.

KOMBAJN zbożowy Claas Dominator 96, heder 4,5m, 62.000 zł, gm.Bargłów. 695-668-827.

KOMBAJN zbożowy Claas Mecator (1979) stan bdb, heder 3,20m, 26.000 zł, gm.Jeleniewo. 875-683-470.

KOMBAJN zbożowy Claas Merkator 75, heder 3,60 m, silnik mercedesa, 27.000 zł, pow.Łomża. 506-799-992.

KOMBAJN zbożowy Claas Merkator 75, kabina, heder 3m, 32.000 zł, Trzcianne. (85)738-57-50.

KOMBAJN zbożowy Claas merkator, 25.000 zł, gm.Kulesze Kość. 511-414-820.

KOMBAJN zbożowy Claas Merkator, heder 3m, stan db, 15.000 zł, gm.Poświętne. 508-118-494.

KOMBAJN zbożowy Claas Merkator, silnik Perkins, 3,60m, 13.500 zł, Hajnówka. 519-590-281.

KOMBAJN zbożowy Claas Protector, heder 2.7m, stan db, 12.000 zł, k.Moniek. 603-471-725.

KOMBAJN zbożowy Claas Senator (1970) heder 3m, 18.000 zł, gm.Trzcianne. 512-276-110.

KOMBAJN zbożowy Claas Senator 6 Perkins, heder 4,20, stan bdb, 14.000 zł, ok.Trzciannego. 608-212-969.

KOMBAJN zbożowy Dronningborg D7000, hydrostatic, sieczkarnia, 51.000 zł, Wys.Maz. 667-937-579.

KOMBAJN zbożowy Fahr, heder 4m, stan bdb, 18.500 zł, ok.Łap. 797-374-588.

KOMBAJN zbożowy International 321 +drugi na części, 2,5m, stan bdb, 12.000 zł, gm.Korycin. 607-065-891.

KOMBAJN zbożowy John Deere 1450CWS seria 2 (2006) 550Mtg, sieczkarnia, 235.000 zł, ok.Augustowa. 500-185-911.

KOMBAJN zbożowy John Deere 965 (1980) rozdrabniacz, silnik do remontu, 17.500 zł, ok.Kalinowa. 500-728-448.

KOMBAJN zbożowy Lawerda, szer. 3,60m, 24.000 zł lub zamiana na ziemię, gm.Kolno. 500-436-377.

KOMBAJN zbożowy MF 625, kabina, sieczkarnia, heder 4,20m, stan bdb, 23.000 zł, ok.Siemiatycz. 603-996-804.

KOMBAJN zbożowy MF 685F, heder 2.5m, stan db, 8.800 zł, gm.Rajgród. 504-210-555.

KOMBAJN zbożowy MF 855, 170KM, heder 5m, klimatyzacja, taśmy do rzepaku, 45.000 zł, Wys.Maz. 792-218-010.

KOMBAJN zbożowy MF, heder 2.80, sieczkarnia do słomy, 19.000 zł, gm.Nowy Dwór. 667-124-790.

KOMBAJN zbożowy MF-187 (1980) 15.000 zł, ok.Suwałk. 517-714-518.

KOMBAJN zbożowy New Holland 1520, st.bdb, 26.000 zł, gm.Rutki. 503-404-895.

KOMBAJN zbożowy New Holland 1540, heder 3.6m, kabina, silnik 6, 25.400 zł, Stawiski. 600-341-988.

KOMBAJN zbożowy New Holland 1545, 24.000 zł, gm.Rutki. 608-163-066.

KOMBAJN zbożowy New Holland 1545, kabina, heder 3.60, 26.500 zł, do uzg, ok.Łomży. 668-097-748.

KOMBAJN zbożowy New Holland 1550 z kabina, sieczkarnia, heder 4.5m, garażowany, 33.000 zł, gm.Kalinowo. 509-629-127.

KOMBAJN zbożowy New Holland 1550, heder 4.60m, hydrauliczna, rura, na części, 1.500 zł, ok.Suwałk. 500-091-010.

KOMBAJN zbożowy New Holland z kabiną, heder 3.20, 19.500 zł, Nowy Dwór. (85)676-12-93, 603-947-591.

KOMBAJN zbożowy półzawieszany Z020 (1989) 2.500 zł, ok.Augustowa. 798-505-258.

KOMBAJN zbożowy Record (1989) 40.000 zł, ok.Białegostoku. 500-215-429.

KOMBAJN zbożowy Sampo, lwł, stan bdb, 39.000 zł, gm.Drohiczyn. 609-000-608.

KOMBAJN zbożowy Volvo 800, silnik Perkin, sieczkarnia do słomy, 13.000 zł, gm.Kobylin Borzymy. 514-381-106.

KOMBAJN zbożowy Volvo 800-830, kabina, 14.500 zł-17.000 zł, Ciechanowiec. 791-859-047.

KOMBAJN zbożowy Volvo 830, 12.000 zł, gm.Nowy Dwór. 603-350-201.

KOMBAJN zbożowy Volvo S830, 16.500 zł, gm.Stawiski. 604-493-991.

KOMBAJN zbożowy Wistula, 3.000 zł, gm.Szepietowo. 691-053-039.

KOMBAJN zbożowy Z056 (1983) 28.000 zł, gm.Śniadowo. 505-801-828.

KOMBAJN zbożowy, Fahr N900, 3,20m, 900mh, stan bdb, 21.000 zł, gm.Kolno. 510-864-707.

KOMBAJN zbożowy, New Holland 8060, szer. 4m, przystawki do rzepaku, sieczkarnia, 45.000 zł. Kalinowo. 503-303-065.

KOMBAJN ziemniaczany Anna (1987) stan db, 5.700 zł, k.Łomży. 691-027-196.

KOMBAJN ziemniaczany Anna (1989) stan bdb, 9.500 zł, Zawady. 784-973-680.

KOMBAJN ziemniaczany Anna (1990) st.db, 4.500 zł, ok.Andrzejewa. 887-021-080.

KOMBAJN ziemniaczany Anna (1996) stan bdb, 11.000 zł, ok.Wys.Maz. 604-814-658.

KOMBAJN ziemniaczany Anna Z644 (1990) 6.000 zł, Czyżew. 885-986-773.

KOMBAJN ziemniaczany Anna, 3.000 zł, gm.Wizna. 609-620-319.

KOMBAJN ziemniaczany Anna, 4.500 zł, ok.Siemiatycz. (85)656-86-26, 692-035-801.

KOMBAJN ziemniaczany Anna, 5.500 zł, gm.Jedwabne. 698-172-063.

KOMBAJN ziemniaczany Anna, stan bdb, garażowany, 11.000 zł, Czyżew. 609-852-042.

KOMBAJN ziemniaczany Anna, stan bdb, mało używany, 12.000 zł, gm.Goniądz. 668-840-109.

KOMBAJN ziemniaczany Bolko (1995) stan bdb, 7.500 zł, k.Zambrowa. 608-321-722.

KONSOLA do mocowania tura do ciągnika Fendt, 2.500 zł, Augustów. 723-477-779.

KONTENER, 1.300l, blacha nierdzewna, 1.050 zł, B-stok. 721-161-949.

KOPACZKA ciągnikowa, st.bdb, 1.500 zł, gm.Jedwabne. 516-852-187.

KOPACZKA ciągnikowa, stan bdb, nowy typ, garażowana, 1.600 zł, ok.Łomży. 600-986-842.

KOPACZKA do ziemniaków, 1.600 zł, Łapy. 515-524-677.

KOPACZKA do ziemniaków, 1.700 zł, gm.Jedwabne. 698-172-063.

KOPACZKA do ziemniaków, 2-rzędowa, 1.700 zł, Kolno. (86)279-03-75.

KOPACZKA do ziemniaków, 700 zł, gm.Kolno. (86)278-62-96.

KOPACZKA do ziemniaków, stan bdb, 2.200 zł, gm.Turośń Kościelna. 506-803-566.

KOPACZKA do ziemniaków, stan db, 1.200 zł, gm.Jaświły. (85)716-16-30.

KOPACZKA elewatorowa (1987) mało używana, 2.400 zł, Wys.Maz. 790-281-318.

KOPACZKA elewatorowa, stan bdb, 2.500 zł, ok.Zambrowa. 694-863-810.

KOPACZKA elewatorowa, stan bdb, części gratis, 2.500 zł, ok.Łomży. 784-190-989.

KOPACZKA konna, 300 zł, ok.Białegostoku. 792-932-701.

KOPACZKA konna, 300 zł, ok.Olecka. 660-926-807.

KOPACZKA konna, 550 zł, lub zamienię na cielaka, prosięta, gm.Wyszki. (85)737-17-55.

KOPACZKA lewatorowa, 1.900 zł, ok.Moniek. 510-810-085.

KOPACZKĘ elewatorową, niemalowaną. 880-199-003.

KOPARKO-ŁADOWARKA Ferguson MF-50 st.bdb, 15.000 zł, ok.Suwałk. 516-940-508.

KOPARKO-ŁADOWARKA JCB (2002) 70.000 zł, ok.Białegostoku. 792-019-810.

KOPARKO-SPYCHARKA (1990) stan bdb, 22.000 zł, ok.Gołdapi. 503-684-742.

KOPARKO-SPYCHARKA Białoruś (1988) typ rolniczy, stan bdb, 22.000 zł, gm.Korycin. 692-633-807.

KOPARKO-SPYCHARKA Białoruś (1990) typ rolniczy, kpl. łyżek, 9.800 zł. Kolno, 507-938-088.

KOPARKO-SPYCHARKA Białoruś, typ budowlany, osprzęt rolniczy stan bdb, 12.500 zł, ok.Korycina. 509-912-493.

KORPUS do pługa Kverneland, 500 zł, gm.Kuźnica. 609-843-590.

KORPUS do pługa Kverneland, resorowy, 14", kompletny, 2.500 zł, Mońki. 798-753-252.

KORYTKA oborowe, ceramiczne, 80szt, 1x35, 40 zł/szt, Grajewo. 660-636-023, (86)272-67-77.

KOSIARKA Deutz Fahr, bębnowa, szer.2,80m, hydraulicznie składana, 43.9 zł, Kalinowo. (85)716-16-65, 607-240-269.

KOSIARKA dyskowa Deutz Fahr, 3 m, stan bdb, 8.000 zł, Zambrów. 669-590-322.

KOSIARKA dyskowa Krone, szer. 2,80 m, 5.300 zł, Ełk. 798-335-018.

KOSIARKA dyskowa Krone, szer. 3.2m, 6.500 zł, ok.Olecka. 606-896-695.

KOSIARKA dyskowa Krone, szer.2,80m, 7.500 zł, gm.Raczki. 512-217-310.

KOSIARKA dyskowa Krone, szer.2.40m, 6.500 zł, Białystok. 511-246-593.

KOSIARKA dyskowa Kuhn GMD.700, szer.2,80m, nowy typ, 8.500 zł, ok.Suwałk. 661-128-647.

KOSIARKA dyskowa Pottinger (2005) szer.2,90m, 11.500 zł, gm.Rutki. 508-997-598.

KOSIARKA dyskowa, szer. 2m, zgniatacz pokosów, centralne zawieszenie, 6.500 zł, gm.Kulesze Kośc. 504-954-581.

KOSIARKA dyskowa, szer.2,8m, rozbijak, 3.000 zł, gm.Kulesze Kośc. 517-526-315.

KOSIARKA Osa, części mechaniczne, 10-50 zł, Suwałki. 781-100-751.

KOSIARKA rotacyjna (2006) 2.000 zł, ok.Przerośli. 511-997-925.

KOSIARKA rotacyjna czeska, 1.100 zł, Sokoły. 508-450-272.

KOSIARKA rotacyjna do trawy, stan bdb, 1.500 zł, gm.Turośń Kościelna. 506-803-566.

KOSIARKA rotacyjna Fella KM192, hydraulicznie składana, 3.300 zł, ok.Kobylina. (86)476-40-37.

KOSIARKA rotacyjna polska, 700 zł, Nur. 509-634-035.

KOSIARKA rotacyjna Samarol Słupsk, stan bdb, 5.100 zł, gm.Łomża. 506-222-521.

KOSIARKA rotacyjna Samasz z rozbijakiem (2004) 5.500 zł, ok.Bociek. 692-609-214.

KOSIARKA rotacyjna Samasz, 1.85m, 3.700 zł, Radziłów. 607-875-234.

KOSIARKA rotacyjna Samasz, szer.1,85m (2003) 3.500 zł, Kulesze Kośc. 509-144-943.

KOSIARKA rotacyjna Samasz, szer.2,10m, st.bdb, 6.000 zł, gm.Czyżew. 609-413-420.

KOSIARKA rotacyjna Słupsk 100 proc. w oryginale, 1.700 zł, gm.Suchowola. 603-284-708.

KOSIARKA rotacyjna Słupsk, polska, 1.800 zł, ok.Kolna. (86)278-73-81.

KOSIARKA rotacyjna, 1.100 zł, gm.Drohiczyn. 660-544-656.

KOSIARKA rotacyjna, bębnowa, do remontu, 1.000 zł, Wys.Maz. 724-221-822.

KOSIARKA rotacyjna, bębnowa, Neumaier, szer.1,90m, 3.000 zł, Giżycko. 519-164-432.

KOSIARKA rotacyjna, do remontu, 1.100 zł, gm.Tykocin. 693-559-121.

KOSIARKA ROTACYJNA, niemiecka, 2-bębnowa, 2m, stan bdb, 3.700 zł, Puńsk. 721-798-342.

KOSIARKA rotacyjna, oryginalna, po 1 sezonie, 4.000 zł, ok.Zambrowa. 694-557-632.

KOSIARKA rotacyjna, polska (2005) 1.200 zł, gm.Zawady,. 603-332-863.

KOSIARKA rotacyjna, Polska, 1.500 zł, ok.Siemiatycz. (85)656-82-34.

KOSIARKA rotacyjna, polska, stan db, 1.000 zł, ok.Zambrowa. 694-863-810.

KOSIARKA Samasz, 2.10m, hydraulicznie składana, stan bdb, 7.800 zł, Łomża. 691-031-095.

KOSIARKA samobieżna, 4-metrowa, do pras, st.bdb, 14.500 zł, Augustów. 501-653-850.

KOSIARKO-ROZDRABNIACZ gałęzi, rotacyjny, szer.1.65m, pełna dokumentacja, 2.000 zł, Ciechanowiec. (86)277-22-55.

KOSIARKO-ROZDRABNIACZ sadowniczy RZ, 1,5m, 2.700 zł, gm.Kuźnica. 601-802-917.

KOSIARKO-ROZDRABNIACZ sadowniczy, 3.800 zł, ok.Sokółki. 696-893-542.

KRAJZEGA metalowa, 500 zł, Łapy. 515-524-677.

KROJE do pługa Kverneland, Overum, 4szt, 100 zł/szt, Mońki. (85)716-20-31.

KROKODYL do tura JD, szer.1.60m, 2 siłowniki, 2.300 zł, gm.Boguty. (86)277-52-92.

KROKODYL do tura, 1.5m, 2.400 zł, B-stok. 609-534-350.

KROKODYL do tura, nowy, szer.1,5m, haki, przewody, szybkozłączki, komplet, 2.550 zł, gm.Kuźnica. 518-417-183.

KROKODYL do tura, szer.1.60, na 2 siłowniki, 2.500 zł, Jasionówka. 600-722-817.

KROKODYL, 1,5m, 2.200 zł, gm.Lipsk. 516-096-406.

KULTYWATOR 14-zębowy z wałkami lub bez, stan bdb, od 700zł-1.400zł, ok.Szepietowa. 603-507-530.

KULTYWATOR 14-zębowy, 800 zł, pług 2-skibowy, 1.000 zł, gm.Jaświły. 506-267-525.

KULTYWATOR 14-zębowy, zakonserwowany, zaczepy do bron, 2,70m, 1.000 zł, Sejny. 667-336-867.

KULTYWATOR 16, fabryczny, 950 zł, gm.Jedwabne. 798-434-377.

KULTYWATOR 16-zębowy Unia Grudziądz, stan bdb, 1.200 zł, gm.Dąbrowa B-stocka. 697-554-959.

KULTYWATOR 18, z wałkiem strunowym, 1.000 zł, Zambrów. 505-357-002.

KULTYWATOR 18-zębowy, 1.000 zł, Tykocin. 691-791-182.

KULTYWATOR 2.4m, mało używany, 1.000 zł, ok.Grajewa. 507-896-006.

KULTYWATOR 2m, 400 zł, gm.Szepietowo. 501-785-211.

KULTYWATOR 3m z wałkiem, 3.000 zł, ok.Suwałk. 511-198-582.

KULTYWATOR 5-metrowy, ręcznie składany, rama kwadratowa, 3.700 zł, ok.Puńska. 511-198-582.

KULTYWATOR pościerniskowy, szer.3m, podwójne wałki, 3.500 zł, ok.Suwałk. 662-593-789.

KULTYWATOR rozkładany szer. 4,7 m, wał strunowy, 3.700 zł, gm.Korycin. 792-047-295.

KULTYWATOR z bronami, 2szt, szer.2,5m, 750 zł/szt, Kolno. (86)278-62-96.

KULTYWATOR z tylnym wałkiem, 1.000 zł, gm.Szepietowo. (86)476-06-83.

KULTYWATOR, 13-zębowy, 550 zł, ok.Białegostoku. (85)717-11-54.

KULTYWATOR, Kverneland, głębosz, resorowany, stan bdb, 11.300 zł, ok.Stawisk. (86)279-05-16.

KULTYWATOR, pług 2-skibowy, 1.500 zł, B-stok. (85)675-56-67.

KULTYWATOR, podorywkowy, 3m, 1.800 zł, kuźnica. (85)722-40-66.

KULTYWATOR, szer. 2,70, 1.000 zł, gm.Jaświły. (85)716-16-30.

KULTYWATOR, szer. 2,80 m, wąskie zęby, wałek, 1.800 zł, Ełk. 518-505-212.

KULTYWATOR, szer.7m, składany hydraulicznie, zęby resorowane, 4.900 zł, ok.Stawisk. (86)279-05-16.

KULTYWATOR, z wałkiem, 22zęby wąskie, 2.500 zł, Bielsk Podlaski. 500-172-721.

LANDINI 8550 (1988) 30.000 zł, gm.Zaręby Kościelne. 660-205-353.

LAWETA do bel, dł.8m, 6.000 zł, ok.Dąbrowy Biał. 691-305-931.

LEJEK do nawozów, stan bdb, 500 zł, ok.Ełku. 508-570-056.

LINA stalowa do wyciągu obornika, nieużywana, 150m, 3 zł.mb, gm.Dziadkowice. 695-995-115.

ŁADOWACZ Cyklop (1981) czeski, duży, do remontu, 4.700 zł, gm.Poświętne. 604-247-083.

ŁADOWACZ Cyklop (1988) 7.000 zł, ok.Bargłowa. 609-176-174.

ŁADOWACZ Cyklop, 6.5000 zł, gm.Brańsk. 887-682-552.

ŁADOWACZ czołowy Howard +tur 3-sekcyjny do ciągnika Landini, 11.000 zł, Ostrów Maz. 604-206-820.

ŁADOWACZ czołowy Ł-6A (2007) z łyżką i krokodylem, 18.000 zł, gm.Kulesze Kośc. 509-144-943.

ŁADOWACZ czołowy Tur (1997) stan db, 2.200 zł, ok.Wys.Maz. 518-499-758.

ŁADOWACZ czołowy tur, 3-sekcyjny, joystick, 12.000 zł, gm.Boguty. 502-991-951.

ŁADOWACZ do bel, do C-330, na przód ciągnika, 1.800 zł, Rutki. 506-703-663.

ŁADOWACZ do obornika, podczepiany na tył ciągnika, 1.200 zł, ok.Brańska. 669-700-773.

ŁADOWACZ Troll (1994) komplet łyżek, stan bdb, 5.200 zł, gm.Gołdap. 600-418-078.

ŁADOWACZ Troll (1995) 8.000 zł, ok.Sokół. 507-311-481.

ŁADOWACZ Troll 350, komplet łyżek, mało używany, 7.000 zł, gm.Rutki. 607-359-760.

ŁADOWARKA czołowa, Kramer 312 SL (1990) 25.000 zł. Choroszcz, 603-633-734.

ŁADOWARKA Fadroma Ł31, stan db, łyżka 3 msześc, 22.000 zł, Bielsk Podlaski. 606-233-786.

ŁADOWARKA International, 30.000 zł, ok.Suwałk. 504-185-388.

ŁADOWARKA Kramer 312 (1992) st.bdb, łyżka, widły, 26.000 zł, gm.Stawiski. 501-421-006.

ŁADOWARKA Kramer 611, otwierana łyżka, 18.900 zł, ok.Ełku. 513-048-445.

ŁADOWARKA OKL5, łamana w połowie, 4x4, 28.000 zł, gm.Zabłudów. 667-117-356.

ŁADOWARKA teleskopowa JCB 530-70 (2000) łyżka, widły, joystick, stan bdb, 66.000 zł, Zambrów. 606-676-295.

ŁADOWARKA teleskopowa Manitu (1999) zasięg 8m, 68.000 zł, Choroszcz. 603-633-734.

ŁADOWARKA teleskopowa, 13.000 zł, ok.Zambrowa. (86)271-87-66.

ŁADOWARKA UN 53, 4x4, silnik Zetor, łyżka, widły, wszystko działa, 18.000 zł, ok.Suwałk. 502-734-494.

ŁADOWARKA wajdeman, 1m, łamana w połowie, 14.000 zł, gm.Zabłudów. 667-117-356.

ŁADOWARKA Weideman (1993) st.bdb, 35.000 zł, ok.Korycina. 508-613-345.

ŁADOWARKA Zetelmajer, 4x4, w połowie łamana, 18.000 zł, gm.Zabłudów. 667-117-356.

ŁAŃCUCHY do rozrzutnika obornika, radzieckiego, 4szt, 100 zł/szt, gm.Knyszyn. 601-382-055.

ŁUBIN, słodki, wąsko listny, na paszę, 600 kg, 85 gr/kg, gm.Raczki. 503-989-973.

ŁYŻKA +krokodyl, do ładowarki, szer.2.20m, 5.000 zł, gm.Mońki. 696-488-754.

ŁYŻKA do tura, duża, 1.000 zł, gm.Janów. 509-912-493.

ŁYŻKA do tura, szer.1,80m, 800 zł, ok.Wys.Maz. 691-722-075.

MASZT do bel, 1.800 zł, gm.Czerwin (mazowieckie) 660-814-028.

MASZYNA do obróbki prosa, na kaszę jaglaną, 2.500 zł, gm.Michałowo. 888-899-004.

MATY do obory, 50 szt, 170x110cm, 90 zł/szt, ok.Grajewa. 691-896-426.

MF 3080, 110 KM (1990) stan bdb, 44.000 zł, ok.Suwałk. 500-741-136.

MIESZADŁO do gnojowicy na ciągnik, dł.4,5m, st.bdb, 1.600 zł, ok.Grajewa. 504-210-555.

MIESZADŁO do gnojowicy, 1.800 zł, ok.Zambrowa. (86)270-51-67 po 20.

MIESZADŁO do gnojowicy, 4m, zawieszane, do ciągnika, 2.200 zł, gm.Budry. 787-594-297.

MIESZADŁO do gnojowicy, 5.000 zł, gm.Nowogród. 663-979-381.

MIESZADŁO do gnojowicy, ciągnikowe, 4,5m, zawieszane, 3.000 zł, Stawiski. (86)278-50-27.

MIESZADŁO do gnojowicy, dł. 5.5m, 3.000 zł, Turośl. 502-671-885.

MIESZADŁO do szmba, 6 m, 4.200 zł lub zamiana na inną maszynę rolniczą, ok. Augustowa. 665-145-485.

MIESZADŁO elektryczne do gnojowicy, dł.od 4-5m, stan bdb, 2.500 zł, gm.Rajgród. 519-622-301.

MIESZADŁO elektryczne do gnojówki, dł.4m, silnik 7,5KW, st.bdb, 2.500 zł, gm.Janów. 516-192-815.

MIESZALNIK pasz płynnych, 250l, 1.500 zł, ok.Krypna (85)716-92-22.

MIESZALNIK pasz, 1t, +młynek ssący, 11KW, Zubtor, 8.000 zł, Mońki. 508-628-177.

MIESZALNIK pasz, 8.000 zł, ok.Grajewa. 503-114-670.

MIESZALNIK pasz, ocynkowany, kwadratowy, ładowność 600kg, 3.000 zł, ok.Suwałk. 512-089-717.

MIESZALNIK, z młynkiem bijakowym ssąco-tłoczącym, 750kg, 4.000 zł, Zambrów. 508-905-833.

MIKSER podrusztowy, 3.900 zł, Kolno. 502-671-885.

MIODARKA, 150 zł, ok.Suwałk. 694-153-703.

MŁOCARNIA warmianka, stan bdb, 1.000 zł, ok.B-stoku. (85)675-56-67.

MŁOCARNIA, Targanka, 700 zł, Kleosin. 606-212-552.

MŁYNEK bijakowy 7,5KW, 750 zł, gm.Sokoły. 500-158-784.

MŁYNEK bijakowy Bąk, st.bdb, 1.500 zł, gm.Stawiski. 692-363-430.

MŁYNEK bijakowy Bąk, stan bdb, 650 zł, Dąbrowa B-stocka. 512-532-055.

MŁYNEK bijakowy ssąco-tłoczący, 7,5KW, 1.300 zł, k.Suwałk. (87)563-82-53.

MŁYNEK bijakowy, 270 zł, Korycin. 695-192-867.

MŁYNEK bijakowy, 300 zł, Sejny. 691-998-080.

MŁYNEK bijakowy, Bąk, z silnikiem, 1.100 zł, gm.Tykocin. 693-559-121.

MŁYNEK bijakowy, K

OPRYSKIWACZ Pilmet, 2.000l, lance 18m, regulacja wysokości, 5.500 zł, ok.Giżycka. 697-839-228.
OPRYSKIWACZ polowy, 400l, 700 zł, gm.szepietowo. 663-247-707.
OPRYSKIWACZ polski (1995) 400l, 1.000 zł, ok.Augustowa. 519-821-473.
OPRYSKIWACZ polski, 300 l, stan db, 550 zł, gm.Sztabin. 783-777-937.
OPRYSKIWACZ wózkowy Pilmet 100l P054/0, spalinowy, pełna dokumentacja, 700 zł, Ciechanowiec. (86)277-22-55.
OPRYSKIWACZ zawieszany Sieger, szer.22m, hydraulicznie rozkładany, podnoszony, stan bdb, głowice obrotowe, 16.000 zł, gm.Zambrów. 506-798-935.
OPRYSKIWACZ, 600l, szer.12m, st.db, 800 zł, ok.Zambrowa. 512-824-175.
ORKAN do zielonek, 2.500 zł, gm.Wys.Maz. 605-226-759.
ORKAN II, st.db, 2.200 zł, ok.Andrzejewa. 887-021-080.
OSIE do maszyn rolniczych, 4szt, z kołami, 350-1.300 zł, gm.Gródek. 505-217-177.
OSIE z kołami od wozu, 2 szt, 500 zł/szt, Wasilków. (85)721-80-86.
OŚ komlpetna +koła, do przyczepy 6-tonowej, 1.000 zł, Wys.Maz. (86)275-33-48 po 20.
OŚ krótka do przecinarki, krajzegi małej, dł.40cm, 150 zł, Dąbrowa Biał. 882-213-547.
OŚ od przyczepy na kołach 20', st.bdb, 1.500 zł, gm.Zambrów. 505-740-118.
OŚ przednia do C360, 800 zł, gm.Sidra. 605-545-343.
OWIJARKA bel (2010) folia 50x75cm, 6.100 zł, gm.Jedwabne. 698-172-063.
OWIJARKA bel Sipma Z-274 (2009) po II sezonach, 6.000 zł, gm.Suchowola. 665-594-485.
OWIJARKA bel, nowa, 50/75cm, gwarancja 2 lata, 6.500 zł, Czyżew. 512-052-888.
OWIJARKA do bel (2005) mało używana, 6.100 zł, gm.Wizna. 514-866-680.
OWIJARKA do bel (2008) 4.500 zł, gm.Drohiczyn. (85)655-12-05.
OWIJARKA do bel Kverneland, 8.500 zł, gm.Kobylin Borzymy. 662-597-933
OWIJARKA do bel Sipma (2004) stan bdb, 5.200 zł, gm.Rajgród. (86)273-35-26.
OWIJARKA do bel Sipma (2004) szeroka i wąska folia, 6.500 zł, Miastkowo. 604-102-979, (86)217-45-23.
OWIJARKA do bel Sipma, 5.000 zł, ok.Moniek. 697-181-195.
OWIJARKA do bel Sipma, garażowana, 5.700 zł, gm.Przytuły. 507-100-174.
OWIJARKA do bel Sipma, stan bdb, 6.000 zł, ok.Chorószczy. 504-203-679.
OWIJARKA do bel Sokółka (2004) 5.500 zł, gm.Andrzejewo. 693-283-437.
OWIJARKA do bel, 5.300 zł, Wys.Maz. (86)277-48-30.
OWIJARKA Kverneland, stacjonarna, samozaładowcza, 12.000 zł, gm.Kobylin Borzymy. 514-381-106.
OWIJARKA samozaładowcza Kverneland, autoobcinanie folii szer.75cm, 20.000 zł, ok.Ciechanowca. 791-859-047.
OWIJARKA samozaładowcza Kverneland, st.bdb, 16.900 zł, gm.Zbójna. 519-562-822.
OWIJARKA samozaładowcza, 11.000 zł, Sokołów Podlaski. 608-231-461.
OWIJARKA Sipma (2004) 5.600 zł, gm.Łomża. 508-948-632 po 17.
OWIJARKA Sipma (2004) zielona, 5.600 zł, gm.Łomża. 508-828-655 po 18.00.
OWIJARKA Sipma 92004) 4.900 zł, gm.Rajgród. (86)273-31-84.
PALECIAK do tura, 850 zł, gm.Łapy. 504-182-190.
PALETO-POJEMNIK 1000l, 200 zł, Bielsk Podl. 501-396-993.
PARNIK elektryczny, nowy, 300 zł, Małkinia. (29)644-82-25.
PARNIK, 100l, 100 zł, ok.Sejn. (87)516-36-56.
PASZOWÓZ (1994) 12 msześc, stan db, 12.000 zł, k.Augustowa. 798-714-402.
PASZOWÓZ samozaładowczy do kukurydzy, 2-stronne zadawanie, 3.800 zł, gm.Knyszyn. 515-907-859.
PASZOWÓZ samozaładowczy, 7 msześc. waga, 10.000 zł, Czyżew Osada. 889-131-021.
PASZOWÓZ Sano (2006) 5m-sześc, stan bdb, 25.000 zł, ok.Augustowa. 509-863-160.
PIERŚCIENIE tłokowe do T25, nominalne, 2kpl, 25 zł/kpl, B-stok. 608-713-127.
PIŁA do cięcia bel sianokiszonki (2008) 2.000 zł, gm.Goniądz. 692-022-408.
PIÓRA resorowe wzmacniające do pługa Kverneland, 8szt, 50 zł/szt, gm.Mońki. 798-753-252.
PLATFORMA do bel, 10.000 zł, lub zamiana na cyklop, rozrzutnik, k.Augustowa. 604-725-505.
PLATFORMA do bel, nowa, 5.700 zł, Mońki. 601-455-752.
PLATFORMA do przewozu bel, koła bliźniaki, 6.200 zł, Augustów. (87)644-58-47.
PLATFORMY do siana, 2szt, 1.500 zł-2.000 zł, ok.Moniek. 664-063-759.
PŁUG 2-skibowy Grudziądz, stan bdb, 370 zł, Przerośl. (87)562-16-59.
PŁUG 2-skibowy Unia Grudziądz, 400 zł, gm.Szepietowo. 501-785-211.
PŁUG 2-skibowy Unia Grudziądz, 500 zł, pow.ostrołęcki. 506-933-718.
PŁUG 2-skibowy, 400 zł, gm.Szepietowo. 663-247-707.
PŁUG 2-skibowy, 420 zł, gm.Kuźnica. 790-320-688.
PŁUG 2-skibowy, 500 zł, gm.Nowe Piekuty. 864-761-569.
PŁUG 2-skibowy, obrotowy, stan bdb, 2.200 zł, Suchowola. 508-718-720.
PŁUG 3-skibowy Frost, obrotowy, zabezpieczenia śrubowe, stan db, 2.000 zł, ok.Bociek. 604-926-568.
PŁUG 3-skibowy Kverneland, obracany, stan bdb, 6.000 zł, gm.Klukowo. 501-833-420.
PŁUG 3-skibowy Kverneland, obracany, zabezpieczenia resorowe, stan bdb, 7.500 zł, gm.Rutki. 503-641-575.
PŁUG 3-skibowy Kverneland, zabezpieczenia resorowe, obracany, 7.000 zł, gm.Łapy. (85)650-21-42.
PŁUG 3-skibowy Kverneland, zagonowy, nowy, zabezpieczenia sprężynowe, 17.000 zł, gm.Drohiczyn. 609-000-608.
PŁUG 3-skibowy obrotowy Krone, 2.600 zł, gm.Kołaki Kościelne. 602-357-301.
PŁUG 3-skibowy obrotowy Kverneland, resor, 6.000 zł, ok.Moniek. 503-835-517.
PŁUG 3-skibowy Overum, zabezpieczenia hydrauliczne, 3.900 zł, Suchowola. (85)716-16-65.
PŁUG 3-skibowy polski, stan db, 1.050 zł, Augustów. 517-341-607.
PŁUG 3-skibowy Unia Grudziądz (1984) kompletny, 500 zł, ok.Suwałk. 609-622-608.
PŁUG 3-skibowy Unia Grudziądz, lwł, stan bdb, 900 zł, gm.Knyszyn. 502-741-337.
PŁUG 3-skibowy Unia Grudziądz, stan bdb, 750 zł, Zawady. (85)714-02-57.
PŁUG 3-skibowy Vogiel, zabezpieczenia hydrauliczne, regulacja szerokości skiby, 3.600 zł, Pisz. (87)423-42-66, 500-804-456.
PŁUG 3-skibowy zagonowy Kvernelamd, 3.700 zł, ok.Białegostoku. 604-735-307.
PŁUG 3-skibowy, 700 zł, ok.Szepietowa. 603-507-530.
PŁUG 3-skibowy, 750 zł, gm.Jedwabne. 507-144-467.
PŁUG 3skibowy, hydraulicznie obracany, po remoncie, 3.500 zł, gm.Brańsk. 668-392-113.
PŁUG 3-skibowy, Kverneland, 3szt, 12-20", 3.500 zł-11.000 zł/szt, Ciechanowiec. 791-859-047.
PŁUG 3-skibowy, Kverneland, kwadratowa, rama, zabezpieczenia resorowe, 6.500 zł, gm.Janów. 510-431-579.
PŁUG 3-skibowy, niemiecki, 1.800 zł, Suwałki. 601-382-873.
PŁUG 3-skibowy, obracany Lemken, 4.900 zł, gm.Łomża. (86)219-31-67.
PŁUG 3-skibowy, obracany, Kverneland, odkładnice, lemiesze, dłuta, 30 - 400 zł, Sokółka. (85)711-45-16.
PŁUG 3-skibowy, obracany, stan bdb, 7.500 zł, Czyżew. 600-517-065.
PŁUG 3-skibowy, obrotowy Rabewerk, do dużego ciągnika, 9.200 zł, gm.Wys.Maz. 511-148-536.
PŁUG 3-skibowy, obrotowy, stan bdb, 75-85 KM, 5.300 zł, Zambrów. 506-798-935, (86)271-58-76.
PŁUG 3-skibowy, polski, 600 zł, Suwałki. 600-737-607.
PŁUG 3-skibowy, polski, 700 zł, Tykocin. 668-147-967.
PŁUG 3-skibowy, polski, 900 zł, Hajnówka. 500-294-783.
PŁUG 3-skibowy, Polski, Rosyjski, 2szt, 500 zł/szt, ok.Puńska. 885-763-435.
PŁUG 3-skibowy, polski, stan bdb, 600 zł, gm.Goniądz. (85)738-04-41.
PŁUG 3-skibowy, stan bdb, 1.000 zł, ok.Łap. 696-673-046.
PŁUG 3-skibowy, stan bdb, 1.400 zł, ok.Andrzejewa. (86)271-70-46. po 20.
PŁUG 3-skibowy, stan bdb, mało używany, 850 zł, ok.Łomży. 514-866-680.
PŁUG 3-skibowy, zabezpieczenie śrubowe U160/3 Akpil (2002) 1.600 zł, gm.Narew. (85)681-55-13.
PŁUG 4-skibowy (2008) poszerżany, zabezpieczenia śrubowe, 2.900 zł, gm.Łomża. 887-287-833.
PŁUG 4-skibowy +1, obracany Unia Grudziądz, 12.500 zł, k.Czyżewa. 501-783-208.
PŁUG 4-skibowy Atlas (1996) 1.500 zł, ok.Raczek. 513-443-103.
PŁUG 4-skibowy Atlas Unia Grudziądz, zabezpieczenie sprężynowe, 3.500 zł, ok.Olecka. 604-960-738.
PŁUG 4-skibowy Fraude, zabezpieczenia, nowy model, 7.200 zł, gm.Sidra. 505-202-820.
PŁUG 4-skibowy Grudziądz poszerzany, mało używany, 2.500 zł, ok.Suwałk. (87)568-11-25.
PŁUG 4-skibowy Grudziądz, 1.800 zł, ok.Wys.Maz. 663-372-870.
PŁUG 4-skibowy Krone, kwadratowa rama, przedpłużki, 5.200 zł, Bielsk Podl. 515-072-413.
PŁUG 4-skibowy Kverneland, 8.000 zł, Bargłów. 699-934-387.
PŁUG 4-skibowy Kverneland, na resorach, kwadratowa rama, 7.500 zł, gm.Sidra. 504-867-998.
PŁUG 4-skibowy Kverneland, okrągła rama, resory, 6.000 zł, ok.Moniek. 503-835-517.
PŁUG 4-skibowy Kverneland, resorowy, nowe odkładnie. regulacja orki, 10.700 zł, Mońki. 798-753-252.
PŁUG 4-skibowy Kverneland, resorowy, ścinacze, kwadratowa rama, 9.700 zł, Mońki. (85)716-20-31.
PŁUG 4-skibowy Kverneland, zagonowe, 4.000 zł, Brańsk. 516-840-933.
PŁUG 4-skibowy obrotowy Kongskilde, stan bdb, 10.000 zł, Knyszyn. 507-063-518.
PŁUG 4-skibowy polski, 2.000 zł, Bakałarzewo. 608-167-746.
PŁUG 4-skibowy Unia Grudziądz (2003) poszeżany, 3.600 zł, gm.Klukowo. 697-774-638.
PŁUG 4-skibowy Unia Grudziądz, 1.200 zł, Kolno. (86)279-03-75.
PŁUG 4-skibowy Unia Grudziądz, 1.800 zł, Radziłów. 509-982-593.
PŁUG 4-skibowy Unia Grudziądz, poszerzane, półśrubowe, 2.600 zł, Łapy. 510-680-008.
PŁUG 4-skibowy Unia Grudziądz, stan db, 1.800 zł, gm.Wys.Maz. 609-611-438.
PŁUG 4-skibowy, 1.500 zł, ok.Siemiatycz. (85)656-86-26.
PŁUG 4-skibowy, 14", 16", zabezpieczenia non-stop, 6.500 zł, ok.Sejn. (87)517-11-35.
PŁUG 4-skibowy, 16 cali, zabezpieczenie sprężynowe, 7.500 zł, gm.Korycin. (85)721-80-86.
PŁUG 4-skibowy, 3+1, hydraulicznie obracany, przedpłużki, st.bdb, 8.000 zł, Boguty. 886-958-307.
PŁUG 4-skibowy, 6.500 zł, gm.Szepietowo. 663-247-707.
PŁUG 4-skibowy, kwadratowa rama, stan bdb, 1.200 zł, gm.Goniądz. (85)738-04-41.
PŁUG 4-skibowy, obracany, zabezpieczenie non stop, 10.000 zł, gm.Bargłów. 501-180-953.
PŁUG 4-skibowy, Owerum, bez zabezpieczeń, 3.000 zł, ok.Kalinowa. 509-629-426.
PŁUG 4-skibowy, polski (2005) stan bdb, 1.100 zł, ok.Goniądza. 504-961-842.
PŁUG 4-skibowy, stan bdb, 1.800 zł, Zambrów. 602-622-631.
PŁUG 4-skibowy, Stanrol, wysokie korpusy, 70cm, masewna rama, 3.500 zł, Dąbrowa Białostocka. 694-721-773.
PŁUG 4-skibowy, Unia Grudziądz, szeroki, Rutki, 3.000 zł. 514-104-873.
PŁUG 4-skibowy, Unia Tur (2010) zabezpieczenia sprężynowe, stan idealny, 11.500 zł, gm.Kobylin Borzymy. 512-262-645.
PŁUG 4-skibowy, zabezpieczenia, 5.500 zł, gm.Stawiski. 885-790-779.
PŁUG 4-skibowy, zabezpieczenie hydrauliczne, zmienna szerokość orki, 5.500 zł, gm.Rutki. (86)270-21-57.
PŁUG 4-skibowy, zagonowy, przedpuszki, 2.700 zł, ok.Augustowa. 798-714-402.
PŁUG 5-skibowy Unia Grudziądz, odkładnie 40 cm, stan bdb, 6.000 zł, ok.Szepietowa. 691-863-101.
PŁUG 5-skibowy Unia Grudziądz, stan bdb, 2.000 zł, ok.Augustowa. (87)644-94-46.
PŁUG 5-skibowy, podorywkowy, 1.300 zł, gm.Drohiczyn. 660-544-656.
PŁUG 5-skibowy, sztywny, 1.000 zł, gm.Sejny. (87)516-31-65.
PŁUG 5-skibowy, zawieszany, 1.000 zł, gm.Dubeninki. 692-322-079.
PŁUG 6-skibowy hydraulicznie przestawiany, szer.2.40m, 10.000 zł, ok.Suwałk. 512-089-717.
PŁUG Atlas 4-skibowy, zabezpieczenia hydrauliczne, 3.500 zł, gm.Bakałarzewo. 501-497-631.
PŁUG do odśnieżania, 900 zł, ok.Sokółki. 696-893-542.
PŁUG do odśnieżania, ciągnikowy, 1.000 zł, gm.Nowe Piekuty. 864-761-569.
PŁUG do śniegu na tył ciągnika, szer.2.5m, 800 zł, Zambrów. 510-478-952.
PŁUG Frost 3-skibowy, obrotowy, zabezpieczenia śrubowe, przedpłużki, stan bdb, 5.000 zł, Trzcianne. 721-133-857.
PŁUG Grudziądz 3-skibowy, hydrauliczny, 3.500 zł, ok.Moniek. 513-323-929.
PŁUG Huard 3-skibowy, obracany, nowe części robocze, 4.000 zł. Poświętne, 508-138-329.
PŁUG kverneland 3-skibowy, zabezpieczenia resorowe, stan bdb, 4.200 zł, gm.Kolno. 510-864-707.
PŁUG Kverneland 4-skibowy Vario, hydraulika, 13.600 zł, pow.Sejny. 504-187-380.
PŁUG Kverneland 4-skibowy, na resorze, kroje, ścinacze, kwadratowa rama, stan bdb, 9.200 zł, Szczuczyn. 510-366-695.
PŁUG Kverneland 5-skibowy na resorach, stan db, 8.500 zł, gm.Wieliczki. 505-065-334.
PŁUG Kverneland na resorze, rama kwadratowa, 9.500 zł, Sejny. 668-847-668.
PŁUG Kverneland obrotowy, 4-skibowy, 15.600 zł, Siemiatycze. 503-662-428.
PŁUG Kverneland, 3skibowy, 3.800 zł, Bielsk Podlaski. 500-172-721.
PŁUG Kverneland, 4-skibowy, 5.000 zł, ok.Grajewa. 504-210-211.
PŁUG Kverneland, 4-skibowy, obrotowy non-stop, resor, 11.000 zł. 604-980-955.
PŁUG Kverneland, 5-skibowy, zabezpieczenia resorowe, kwadratowa rama, 10.500 zł, ok.Łapy. 609-244-014.
PŁUG Lemken 4+1, przedpłużki, zabezpieczenia śrubowe, 5.500 zł, gm.Rutki. 663-042-102.
PŁUG łąkowy, 1.100 zł, gm.Korycin. 660-873-626.
PŁUG łąkowy, 1.250 zł, mało używany, Radziłów. 607-875-234.
PŁUG Neumaier, 3-skibowy, hydraulicznie obracany, nadpłużki, rama kwadratowa, 3.000 zł, ok.Puńska. 519-609-780.
PŁUG obrotowy 3-skibowy Kverneland, 7.000 zł, gm.Nowy Dwór. 603-350-201.
PŁUG obrotowy 4-skibowy Kverneland, zabezpieczenie śrubowe, koło gumowe, stan db, 5.500 zł, Zambrów. 698-780-010.
PŁUG podorywkowy, 5-skibowy, 800 zł, ok.Białegostoku. 511-246-593.
PŁUG podorywkowy, 5-skibowy, 850 zł, gm.Siemiatycze. (85)655-34-69.
PŁUG podorywkowy, 5-skibowy, stan bdb, 1.300 zł, ok.Sokółki. 511-092-914.
PŁUG polski, 3-skibowy, 4-skibowy, stan db, 700-1.500 zł, gm.Bakałarzewo. 507-047-705.
PŁUG rosyjski, przedpłużki, stan bdb, 1.200 zł, pow.Sejny. 503-192-089.
PŁUG Unia Grudziądz (2001) 1.700 zl, ok.Moniek. 508-327-925.
PŁUG Unia Grudziądz 40 4-skibowy (2008) szeroka odkładnia, wysoki korpus, 8.900 zł, gm.Zaręby Kośc. 602-125-854.
PŁUG Unia Tur, 4-skibowy, zabezpieczenia srężynowe, 9.000 zł, gm.Krasnopol. (87)516-43-72.
PŁUG, 2-skibowy, 500 zł, Tykocin. 663-346-813.
PŁUG, 2-skibowy, ciężki, 350 zł, ok.Suwałk. 515-807-233.
PŁUG, 2-skibowy, hydraulicznie obracany, 1.200 zł, gm.Kolno. 666-097-421.
PŁUG, 3-4-skibowy, niemiecki, 3.500-4.500 zł, ok.Suwałk. 694-259-021.
PŁUG, 3-skibowy Kverneland, na resorze, regulacja orki, 7.000 zł, Łapy. 600-275-608.
PŁUG, 3-skibowy Kverneland, resorowe zabezpieczenia, stan bdb, 6.500 zł, ok.Dąbrowy Białostockiej. 693-507-776.
PŁUG, 3-skibowy Kverneland, zabezpieczenia resorowe, 3.800 zł, Giżycko. 509-958-664.
PŁUG, 3-skibowy Overum, zabezpieczenia hydrauliczne, regulacja szerokości orki, 2.800 zł, ok.Suwałk. 531-543-959.
PŁUG, 3-skibowy Unia Grudziądz, części zapasowe, 1.000 zł, gm.Janów. (85)721-50-67.
PŁUG, 3-skibowy, obracany, 4.500 zł, ok.Szumowa. 608-458-645.
PŁUG, 3-skibowy, obracany, 4.600 zł, Siemiatycze. 668-404-716.
PŁUG, 3-skibowy, obrotowy, zabezpieczenie śrubowe, stan bd, 2.200 zł, Łomża. 512-205-918.
PŁUG, 3-skibowy, st.db, 600 zł, ok.Moniek. 603-471-725.
PŁUG, 4-skibowy Kverneland, 16-caklowy, kwadratowa rama, zabezpieczenia resorowe, 10.500 zł, gm.jasionówka. (85)716-1-02.
PŁUG, 4-skibowy Kverneland, kwadratowa rama, zabezpieczenia resorowe, 8.900 zł, gm.Łapy. 792-057-406.
PŁUG, 4-skibowy Kverneland, półzawieszany, zabepieczenia resorowe, 7.000 zł, Giżycko. 509-958-664.
PŁUG, 4-skibowy Stanrol (2003) 16-calowe, 3.100 zł, ok.Moniek. (85)738-57-30.
PŁUG, 4-skibowy Unia Grudziądz (1995) stan bdb, 2.200 zł, ok.Czyżewa. 794-327-278.
PŁUG, 4-skibowy Unia Grudziądz, poszerzany, stan bdb, 2.200 zł, ok.Brańska. 669-024-613.
PŁUG, 4-skibowy, Kverneland, obracany, 10.000 zł, gm.Szumowo. (86)476-86-01.
PŁUG, 4-skibowy, obracany Howard, 9.500 zł, ok.Zambrowa. 606-944-241.
PŁUG, 4-skibowy, obracany, 10.000 zł, gm.Szumowo. 503-475-215.
PŁUG, 4-skibowy, obrotowy, Rabewerk, 3.500 zł, Perlejewo. 503-682-850.
PŁUG, 4-skibowy, poszerzany (2004) 2.500 zł, ok.Dąbrowy Białostockiej. 510-485-235.
PŁUG, 4-skibowy, poszerzany, 1.900 zł, gm.Jedwabne. 514-856-897.
PŁUG, 5-skibowy Akpil, 2.500 zł, gm.Raczki. 665-261-486.
PŁUG, 5-skibowy Unia grudziądz, wysokie słubice, oryginał, 3.000 zł, gm.Goniądz. (85)738-98-45.
PŁUG, obracany, gruba rama, 3.500 zł, Czyżew. (86)275-55-86, 662-053-250.
PŁUGI, 3-skibowe, polskie, st.bdb, 900 zł, Suchowola. 506-019-264.
PŁUGO-FREZARKA, 2-skibowa, 600 zł, ok.Sejn. 501-719-773.
PODAJNIK kubełkowy, wys. 8m, wydajność 15 t/h, stan bdb, 5.500 zł, Czyżew. 666-282-896.
PODAJNIK ślimakowy do zboża, dł. 7m, 2.500 zł, ok.Suwałk. 883-265-804.
POJEMNIK plastikowy na palecie do wody, paliwa, 2szt, 600-1.000l, 200-250 zł/szt, Suwałki. 514-019-063.
POMPA do beczkowozu, 8.000l, Meg 8000, 2.500 zł, gm.Łomża. 502-296-923.
POMPA do beczkowozu, 950 zł, Sztabin. 604-213-643.
POMPA kompletna do dojarki przewodowej, stan bdb, 1.500 zł, ok.Moniek. (85)716-53-29.
POMPA olejowa do ciągnika, 90 zł, Białystok. 501-747-645.
POSKROM do korekcji racic bydła, fabryczny, 3.000 zł, ok.Zambrowa, 662-841-929, (86)271-02-38.
PRASA belujaca Deutz Fahr GP 220, 8.800 zł, Białystok. 792-177-052.
PRASA belująca JD-545, szeroki podbierak, pełna hydraulika, stan bdb, 23.500 zł, gm.Boguty. 510-403-419.
PRASA belująca (2000) stan bdb, 25.000 zł, gm.Wizna. 507-042-496.
PRASA belująca (2005) Metalfah, 30.000 zł, Oleckie. 608-093-273.
PRASA belująca Carraro, stan bdb, jak nowa, 17.000 zł, gm.Sokoły. 500-158-784.
PRASA belująca Carraro, stan db, 16.000 zł, gm.Szczuczyn. 508-956-496.
PRASA belująca Claas 44S, hydrauliczny podbierak, st.bdb, 21.000 zł, gm.Boguty. (86)277-52-92.
PRASA belująca Claas 46, hydrauliczny podbierak, elektryczna siatka, c.smarowanie, stan bdb, 26.000 zł, Mońki. 887-546-397.
PRASA belująca Claas 46, siatka, sznurek, c.smarowanie, 17.500 zł, Bargłów. 607-353-456.
PRASA belująca Claas Arobale 44S, owijanie sznurkiem, siatką, 15.800 zł, Mońki. 500-580-330.
PRASA belująca Claas Variant, pasowa, siatka, sznurek, rotor, noże, 28.500 zł, ok.Lipska. 691-961-139.
PRASA belująca Claas, 120-90, c.smarowanie, hydrauliczny podbieracz, owijanie sznurkiem, 15.000 zł, Brańsk. (85)737-70-97.
PRASA belująca Claas, bela 150, 20.000 zł, gm.Zaręby Kościelne. 660-205-333.
PRASA belująca Claas-44, stan bdb, 14.500 zł, gm.Rajgród. 506-446-344.
PRASA belująca Deutz Fahr RB 3.20, rotor, szerokie ogumienie, sznurek, stan bdb, 26.500 zł, ok.Szczuczyna. 506-052-214.
PRASA belująca DF GP230, szerokie ogumienie, wałek przegubowy, 2xsznurek, st.bdb, 25.500 zł, gm.Stawiski. 600-341-988.
PRASA belująca Faraboli (2003) wałkowa, szeroki podbierak, 24 noże, siatka, 21.000 zł, gm.Kobylin Borzymy. 888-903-473.
PRASA belująca Gallignani (1995) 21.000 zł, gm.Goniądz. 668-840-109.
PRASA belująca Krone 125 +owijarka, 18.000 zł, gm.Ciechanowiec. 518-211-677.
PRASA belująca Krone 130 (1991) szeroki pobierak, 18.500 zł, gm.sztabin. 507-937-151.
PRASA belująca Krone 130, szeroki podbierak, siatka, rotor, bele 120/120, 28.500 zł, gm.Kobylin Borzymy. 662-597-933.
PRASA belująca Krone, 17.000 zł, ok.Moniek. 503-329-662.
PRASA belująca Metal Fach (2005) szeroki podbieracz, 23.000 zł, Zambrów. 602-622-631.
PRASA belująca Metal Fach (2008) stan bdb, 30.500 zł, ok. Kolna, gm.Mały Płock. 668-342-717.
PRASA belująca Metal-Fach (2009) rotor, siatka, sznurek, c.smarowanie, szerokie ogumienie, stan bdb, 35.900 zł, gm.Szepietowo. 518-431-589.
PRASA belująca MF, elektryczne owijanie sznurkiem, 6.500 zł, Nur. 509-634-035.
PRASA belująca New Holland 841, c.smarowanie, elektryczne podanie sznurka, stan db, 7.500 zł, Mońki. 513-514-104.
PRASA belująca Reco Galigann 3200, szeroki podbierak, centralne smarowanie, walcowo-łańcuchowa, 25.500 zł, Wys.Maz. 792-218-010.
PRASA belująca Sipma (1994) 17.000 zł, ok.Ciechanowca. 602-255-516.
PRASA belująca Sipma (1998) stan db, 21.500 zł, gm.Trzcianne. 608-212-969.
PRASA belująca Sipma (2004) szerokie ogumienie, podbierak, siatka, lwł, 28.500 zł, ok.Łomży. 502-426-360.
PRASA belująca Sipma (2005) stan db, 27.000 zł, Jedwabne. 608-819-033.
PRASA belująca Sipma 269, szerokie koła, stan bdb, 17.500 zł, gm.Janów. 517-723-844.
PRASA belująca Sipma Farma 2 (2007) 36.000 zł, ok.Grajewa. (86)273-42-31.
PRASA belująca Sipma Z569/1 (2001) szer. podbierak, 27.500 zł, Szepietowo. (86)476-11-02.
PRASA belująca Sipma, 28.000 zł, Poświętne. 601-772-124.
PRASA belująca Sokółka (2004) 28.000 zł, gm.Andrzejewo. 693-283-437.
PRASA belująca Vicon, 120/120 (1999) Poświętne, 18.500 zł. 660-251-660.
PRASA belująca Warfama (2001) 27.000 zł, Kolno. 661-736-771.
PRASA belująca Warsama (2000) stan bdb, 19.000 zł, gm.Jaświły. 506-851-913.
PRASA belująca Welger 200, szeroki podbierak, rotor, siatka, sznurek, 24.000 zł, gm.Zbójna. 606-353-291.
PRASA belująca Welger RP12, 14.000 zł, ok.Grajewa. 883-932-135.
PRASA belująca Welger RP12, st.db, 10.500 zł, Zbójna. 519-562-822.
PRASA belująca Welger RP200, 19.000 zł, Augustów. 781-294-543.
PRASA belująca Welger, 11.200 zł, ok.Łomży. 504-662-528.
PRASA belująca zmiennokomorowa, siatka, sznurek, 30.000 zł, ok.Moniek. 513-709-047.
PRASA belująca, 15.000 zł, Mały Płock. 512-496-152.
PRASA belująca, Deutz Fahr, siatka, sznurek, szeroki podbierak, 20.000 zł, gm.Rutka Tartak. 606-967-274.
PRASA belująca, owijarka Sokółka (2008) siatka, stan bdb, 36.000 zł, Nowe Piekuty. 694-022-159.
PRASA belująca, Sipma 569/1 (2001) zawijarka, 30.000 zł, gm.Nowinka. 505-872-176.
PRASA belująca, Welger rp12, stan bdb, siatką, sznurek, 14.500 zł, ok.Łomży. (86)279-05-14.
PRASA belująca, Z224/1 Sipma (1992) 11.000 zł, gm.Szumowo. 501-682-939.
PRASA belująca, Z279/1, stan bdb, 24.000 zł, Łomża. 691-031-095.
PRASA kostkijąca Sipma (1996) z drabinką stan bdb, 13.500 zł, gm.Sztabin. 660-944-158.
PRASA kostkujaca Z-224/1 (1983) drabinka, stan bdb, 11.000 zł, gm.Jaświły. 785-913-953.
PRASA kostkująca (1993) polska, 8.500 zł, Kobylin Borzymy. 514-546-409.
PRASA kostkująca Claas Markant 50 z drabinką, 7.000 zł, gm.Nur. 696-556-233.
PRASA kostkująca Claas Trabant, stan db, 3.000 zł, Zambrów. 503-080-372.
PRASA kostkująca Claas, 2.000 zł, Augustów. 608-685-855.
PRASA kostkująca Claas, 6.300 zł, gm.Łomża. 602-340-416.
PRASA kostkująca Fahr 30, stan bdb, 7.700 zł, gm.Lipsk. 695-753-391.
PRASA kostkująca Fahr HD30, 8.000 zł, Augustów. 518-857-098.
PRASA kostkująca K442, niemiecka, stan db. 4.000 zł, gm.Szepietowo. 606-160-380.
PRASA kostkująca Kola, stan db, 5.200 zł, ok.Jeleniewa. (87)568-30-10.
PRASA kostkująca niemiecka, 2.000 zł, ok.Suwałk. 608-204-099.
PRASA kostkująca polska (1986) stan db, 7.500 zł, Raczki. 665-261-486.
PRASA kostkująca polska (1990) 10.000 zł, gm.Szumowo. 694-705-750.
PRASA kostkująca polska (1996) 12.500 zł, ok.Czyżewa. 511-346-990.
PRASA kostkująca polska z drabinką (1996) 9.000 zł, Augustów. (87)644-90-02.
PRASA kostkująca polska z drabinką, stan bdb, 10.000 zł, gm.Tykocin. 693-559-121.
PRASA kostkująca polska, 11.500 zł. 511-986-731.
PRASA kostkująca polska, 8.500 zł, gm.Kołaki. (86)270-31-12.
PRASA kostkująca polska, stan bdb, 10.500 zł, gm.Hajnówka. 660-330-236.
PRASA kostkująca polska, z drabinką, st.db, 5.500 zł, ok.Jaświł. 668-932-722.
PRASA kostkująca Riviera Casalis 50, stan db, centr. smarowanie, 6.500 zł, ok.Dubeninek. 516-990-398.
PRASA kostkująca SipOma, lwł, 8.000 zł, gm.Knyszyn. 502-741-337.
PRASA kostkująca Sipma (1990) z drabinką, garażowana, stan bdb, 8.900 zł, ok.Wys.Maz. 663-432-038.
PRASA kostkująca Sipma (1994) stan bdb, 10.500 zł, ok.Kolna. 665-732-234.
PRASA kostkująca Sipma (1996) st.bdb, 12.500 zł, gm.Piątnica. 600-527-252.
PRASA kostkująca Sipma (1999) +drabinka, st.bdb, 13.500 zł, gm.Łomża. 516-125-137.
PRASA kostkująca Sipma (1999) drabinka, zaczep, stan bdb, 14.000 zł, ok.Łomży. 502-426-360.
PRASA kostkująca Sipma 224/1 (1988) 6.000 zł, Tykocin. 506-639-930.
PRASA kostkująca Sipma Z056 (1997) 12.000 zł, ok.Tykocina. 667-112-941.
PRASA kostkująca Sipma Z224/1 (1996) drabinka, zaczep, I-wł, stan bdb, 11.200 zł, ok.Ciechanowca. 798-034-113.
PRASA kostkująca Sipma Z224/1, 10.000 zł, gm.Grabowo. 886-298-387.
PRASA kostkująca Sipma Z-224/1, 12.000 zł, Kolno. 661-736-771.
PRASA kostkująca Sipma Z224/1, 8.500 zł, gm.Brańsk. (85)737-72-50.
PRASA kostkująca Sipma Z224/1, drabinka, zaczep, stan bdb, lwł, garażowana, 15.000 zł, gm.Hajnówka. (85)686-88-35.
PRASA kostkująca Sipma Z224/1, lwł, 10.000 zł, ok.Sokół. 507-311-481.
PRASA kostkująca Sipma Z224/1, polska, 13.500 zł, Nowy Dwór. 505-521-547.
PRASA kostkująca Sipma Z-224/1, stan idealny, 13.000 zł, Zambrów. 503-080-372.
PRASA kostkująca Sipma, jak nowa, 10.200 zł, gm.Kobylin Borzymy. 606-978-553.
PRASA kostkująca Sipma, stan bdb, 13.500 zł, ok.Grajewa. 512-877-767.
PRASA kostkująca Welger AP41, 3.000 zł, gm.Krasnopol. 721-332-004.
PRASA kostkująca Welger AP41, drabinka, stan bdb, 4.500 zł, gm.Jedwabne. (86)472-00-50.
PRASA kostkująca Welger AP41, drabinka, stan bdb, 4.500 zł, gm.Jedwabne. (86)472-00-50.
PRASA kostkująca Welger AP41, kosiarka listwowa Osa, dojarka ciągnikowa, 4.000 zł, lub zamiana, ok.Suwałk. 694-827-048.
PRASA kostkująca Welger AP41, rozkładane drabinki, stan bdb, 5.500 zł, gm.Nowe Piekuty. (86)476-50-37.
PRASA kostkująca Welger P41, 4.000 zł, gm.Prostki. 510-274-292.
PRASA kostkująca Welger z wyrzutnikiem, 5.000

PRZEWRACARKA karuzelowa 4-gwiazdowa, szer. 5,5 m, 3.500 zł, ok.Augustowa. 663-747-117 po 16.00.
PRZEWRACARKA karuzelowa, polska, 550 zł, gm.Augustów. 519-821-473.
PRZEWRACARKA Kuhn, 4-gwiazdowa, szer.5,20m, sprawna, 6.400 zł, ok.Stawisk. 507-777-307.
PRZEWRACARKA Potinger, szer.6.5m, 5.500 zł, ok.Moniek. 506-569-802.
PRZEWRACARKA Pottinger, 4-gwiazdowa, hydraulicznie składana, 6.500 zł, gm.Sokoły. (86)274-13-43.
PRZEWRACARKA Stohl, szer.4m, 3.500 zł, Szepietowo. (86)476-08-16.
PRZEWRACARKA, Deutz Fahr, 5,20szer, 4 wjazdowa, stanm bdb, 3.500 zł, ok.Stawisk. (86)279-05-16
PRZEWRACARKA, do ciągnika, stan bdb, nowy pasek klinowy, 400 zł, Czyżew. (86)275-53-94.
PRZEWRACARKO-ZGRABIARKA 5, 1.000 zł, gm.Szepietowo. 501-785-211.
PRZEWRACARKO-ZGRABIARKA 7-gwiazdowa, stan bdb, mało używana, 1.600 zł, gm.Sztabin. 783-777-937.
PRZEWRACARKO-ZGRABIARKA Fahr, 3,0m, st.bdb, 3.500 zł, Stawiski. (86)278-50-27.
PRZEWRACARKO-ZGRABIARKA, 5-gwiazdowa, stan bdb, 900 zł, ok.Ełku. 508-570-056.
PRZYCZEPA 10t na bliźniakach, 5.300 zł, Sztabin. 604-213-643.
PRZYCZEPA 10t, koła bliźniacze, stan db, 5.700 zł, Szepietowo. 508-585-394.
PRZYCZEPA 11,5 t, 7.000 zł, gm.Poświętne. 512-442-531.
PRZYCZEPA 11,5 t, zarejestrowana, 7.500 zł, Zambrów. 792-501-408 po 20.00.
PRZYCZEPA 11.5t, koła bliźniacze, stan bdb, 8.500 zł, gm.Jedwabne. 660-032-394.
PRZYCZEPA 16t, 10.000 zł, gm.Poświętne. 501-599-924.
PRZYCZEPA 1-osiowa Sam, wywrotka (1991) badania do 2012, 4.200 zł, ok.Suwałk. 607-454-058.
PRZYCZEPA 1-osiowa, wywrotka, opony balonowe, 3-stronny wywrot, do małego remontu, 2.500 zł, ok.Suwałk. 698-781-919.
PRZYCZEPA 2-osiowa, 3-stronny wywrot, 6 t, podwójne drewniane borty, prawo rejestracji, 8.700 zł, Ełk. 785-559-258.
PRZYCZEPA 4t, bez burt, 2.900 zł, ok.Grajewa. 507-896-006.
PRZYCZEPA 6 t, 6.000 zł, gm.Poświętne. 505-938-976.
PRZYCZEPA 6t, stan db, 4.000 zł, ok.Sztabina. 663-032-138.
PRZYCZEPA 6t, sztywna, stan bdb, 5.500 zł, gm.Rutki. 507-274-440.
PRZYCZEPA Autosan D732 (1997) wywrotka, mało używana, 3-stronny wywrot, 12.500 zł, Jedwabne. 608-819-033.
PRZYCZEPA Autosan, 4t, 2-siłowniki, st.bdb, 8.500 zł, gm.Łomży. 691-027-196.
PRZYCZEPA ciągnikowa do przewozu osób, 7.500 zł, ok.Augustowa. (87)644-90-10.
PRZYCZEPA D47, 3-stronny wywrot, stan bdb, zarejestrowana, 7.700 zł, gm.Jeleniewo. 504-426-986.
PRZYCZEPA D47, wywrotka, 3-stronny wywrot, stan bdb, 7.900 zł, Szepietowo. 508-585-394.
PRZYCZEPA D-47, wywrotka, 4.5t, stan bdb, po remoncie, 6.500 zł, gm.Sztabin. 609-572-640.
PRZYCZEPA D732 D47, 6.500 zł, Grajewo. 795-252-847.
PRZYCZEPA D-732, na 2-siłowniki, koła balonowe, 8.400 zł, gm.Szczuczyn. 660-032-394.
PRZYCZEPA do bel, wywrot 15 szt, 6.500 zł, Sokółka. (85)711-93-97.
PRZYCZEPA do przewozu bel, ładowność 7t, 8.500 zł, Bielsk Podlaski. 608-053-077.
PRZYCZEPA do przewozu trzody i bydła, 1-osiowa, ciągnikowa, 2.300 zł, Suwałki. 603-458-445.
PRZYCZEPA do przewozu zwierząt, 4.200 zł, gm.Czarna Białostocka. 511-600-537.
PRZYCZEPA do przewożenia zwierząt, 800 zł, gm.Piątnica. 512-308-146.
PRZYCZEPA do sianokiszonki Krone 5002, tandem, noże, wałki, stan bdb, 12.200 zł, Stawiski. 608-082-815.
PRZYCZEPA do sianokiszonki Law 360 Mengele Super Quatro, podwyższana, szerokie ogumienie, 16.500 zł, gm.Stawiski. 602-292-210.
PRZYCZEPA dwukołowa do przewozu żywca, 1.000 zł, Mońki. 603-575-487.
PRZYCZEPA HL (1989) 6t, wywrotka, 11.500 zł, ok.Grajewa. 500-064-931.
PRZYCZEPA HL 8 t wywrotka, 14.000 zł, gm.Poświętne. 512-442-531.
PRZYCZEPA jednoosiowa, do wywozu kontenerów (1997) 3.000 zł, Nur. (86)277-40-69.
PRZYCZEPA jednoosiowa, wywrot z trzech stron, 6.500 zł, Łapy. 503-860-918.
PRZYCZEPA krone, wywrotka, 5t, 9.000 zł, Bielsk Podlaski. 500-172-721.
PRZYCZEPA niemiecka HL, 2szt, 8.000 zł/szt, gm.Goniądz. 607-816-333.
PRZYCZEPA niska 6 t wywrotka, 9.000 zł, ok.Olecka. 607-939-096.
PRZYCZEPA niska wywrotka, ładowność 4t, dodatkowe borty, 8.600 zł, ok.Suwałk. 667-474-250.
PRZYCZEPA niskopodwoziowa (1988) 8t, ważne OC, BT, stan bdb, 13.500 zł, Sztabin. 609-572-640.
PRZYCZEPA paszowa, niemiecka, 5.000 zł, Suwałki. 695-811-914.
PRZYCZEPA rosyjska, 11t, stan bdb, 20.000 zł, Kulesze Kośc. (86)476-38-05.
PRZYCZEPA samoróbka, aluminiowe: podłoga i burty, 1.50x2.50m, 2.000 zł, ok.Suwałk. 502-734-815.
PRZYCZEPA samozbierajaca (1990) 12.000 zł, ok.Siemiatycz. (85)655-75-99.
PRZYCZEPA samozbierająca do trawy, 6.000 zł, ok.Augustowa. 698-589-289.
PRZYCZEPA samozbierająca Jugosłowianka 3, stan bdb, 7.000 zł, Sokoły. 506-173-670.
PRZYCZEPA samozbierająca Jugosłowianka PRB-3, z nożami, st.bdb, 4.500 zł, Wys.Maz. 792-218-010.
PRZYCZEPA samozbierająca jugosłowianka, stan db, 4.000 zł, ok.Kulesz Kościelnych. 605-905-010.
PRZYCZEPA samozbierająca Krone Titan 6/36 (1995) 10t, rotor, stan bdb, 30.000 zł, Bargłów. 600-162-947.
PRZYCZEPA samozbierająca Krone, rotor, stan bdb, 13.000 zł, Czyżew Osada. 889-131-021.
PRZYCZEPA samozbierająca Kunów, mało używana, stan bdb, 5.000 zł, ok.Bociek. 692-609-214.
PRZYCZEPA samozbierająca Kunów, stan bdb, 3.500 zł, Wizna. (86)219-63-10.
PRZYCZEPA samozbierająca Mengele 738/2 (1995) 10t, rotor, stan bdb, 41.000 zł, Bargłów. 607-353-456.
PRZYCZEPA samozbierająca Mengele na tandemie, noże, wałki, aluminiowe borty, 10.000 zł, gm.Szepietowo. 606-160-380.
PRZYCZEPA samozbierająca Pottinger, do kukurydzy, 15.000 zł, ok.Grajewa. (86)273-21-26.
PRZYCZEPA samozbierająca T50/1, 4.000 zł, lub zamiana na zwierzęta hodowlane, Łapy. 501-205-564.
PRZYCZEPA samozbierająca, fabryczna, Opalenica, noże, dyszer, szerokie opony, 15.000 zł, Michałowo. 508-511-410.
PRZYCZEPA samozbierająca, niemiecka, duża, 7.000 zł. Zambrów, 783-150-911.
PRZYCZEPA samozbierająca, polska, średnia, 1.500 zł, ok.Brańska. 669-700-773.
PRZYCZEPA skrzyniowa, wywrotka, 4.5t, rosyjska, wzmocniona rama (1998) 9.000 zł, gm.Kulesze Kośc. 517-526-315.
PRZYCZEPA sztywna 6t (1991) stan bdb, 5.500 zł, gm.Rutki. 507-274-440.
PRZYCZEPA sztywna 8 t, podwójne borty, 4.500 zł, ok.Olecka. 607-939-096.
PRZYCZEPA sztywna, 3,5t, koła 20", do remontu, bez dokumentów, 1.600 zł, gm.Gródek. 505-217-177.
PRZYCZEPA sztywna, 3,5t, stan db, 3.000 zł, gm.Zambrów. 888-793-999.
PRZYCZEPA sztywna, 4,5t, bez rejestracji, 3.500 zł, gm.Sokoły. 660-719-632.
PRZYCZEPA sztywna, 4,5t, stan bdb, Jedwabne, 4.500 zł. 516-852-187.
PRZYCZEPA sztywna, 4t, stan bdb, 4.500 zł, k.Zambrowa. (86)270-61-69, 694-712-764.
PRZYCZEPA sztywna, koła 825, 3.000 zł, ok.Suchowoli. 660-733-361.
PRZYCZEPA VI, wywrotka, 2 szt, 5.000 zł/szt, Goniądz. 663-650-987.
PRZYCZEPA wywrotka (1980) 3,5t, małe koła, stan bdb, 5.900 zł, Zambrów. 661-383-641.
PRZYCZEPA wywrotka 12 t, tandem, 9.500 zł, Sztabin. 501-653-850.
PRZYCZEPA wywrotka 1-osiowa, 7.500 zł, Augustów. (87)644-58-47.
PRZYCZEPA wywrotka 3-stronna, 6t, 5.000 zł, gm.Wyszki. 508-456-022.
PRZYCZEPA wywrotka 4t, 2-stronny wywrot, 7.000 zł, Knyszyn. 602-701-613.
PRZYCZEPA wywrotka 6t, 15.000 zł, gm.Stawiski. 886-671-110.
PRZYCZEPA wywrotka 8t, szerokie koła, stan bdb, 8.500 zł, gm.Piątnica. 600-527-252.
PRZYCZEPA wywrotka Autosan, 6t, 10.000 zł, Zambrów. 604-929-226.
PRZYCZEPA wywrotka Autosan, małe koła, 10.500 zł, gm.Piątnica. 512-308-146.
PRZYCZEPA wywrotka D 732, po remoncie, podwójne burty, 8.500 zł, Białystok. 503-046-335.
PRZYCZEPA wywrotka D35 Sanok (1971) 3,5t, brak siłowników, bortów, bez dokumentów, 2.600 zł, gm.Gródek. 505-217-177.
PRZYCZEPA wywrotka D55 6t (1991) 12.000 zł, Wys.Maz. 667-961-331.
PRZYCZEPA wywrotka D732 (1998) 4t, małe koła, st.bdb, 10.800 zł, gm.Drohiczyn. (85)655-12-05.
PRZYCZEPA wywrotka D-732, 4t, małe koła, stan bdb, 11.000 zł, ok.Łomży. 668-381-221.
PRZYCZEPA wywrotka Krone D12, zarejestrowana, 7.500 zł, ok.Kolna. 697-786-681.
PRZYCZEPA wywrotka na 1 siłownik, 6.400 zł, Wizna. (86)219-63-06.
PRZYCZEPA wywrotka, 12t, 13.000 zł, Kulesze Kośc. 517-817-092.
PRZYCZEPA wywrotka, 1-osiowa, nowa, 6.700 zł, Mońki. 601-455-752.
PRZYCZEPA wywrotka, 2szt, 4-8t, 6.000-8.000 zł, ok.Suwałk. 662-593-789.
PRZYCZEPA wywrotka, 4,5t, na jeden tlok, koła 20', stan bdb, 9.000 zł, Zambrów. 787-155-593.
PRZYCZEPA wywrotka, 4.5t, 3.000 zł, gm.Miastkowo. 507-600-880.
PRZYCZEPA wywrotka, 4t, 4.500 zł, gm.Szulborze. 668-674-680.
PRZYCZEPA wywrotka, 6t, podwójne burty, st.bdb, 10.500 zł, Szepietowo. 507-960-008, (86)476-08-99.
PRZYCZEPA zbierajaca Mengele, 8t, 20.500 zł, gm.Rutki. 508-997-598.
PRZYCZEPA zbierająca Mengele LAV400, 5.000 zł, gm.Kulesze Kośc. 504-954-581.
PRZYCZEPA, 10t, 3.500 zł, Kobylin Borzymy. 664-937-320.
PRZYCZEPA, 10t, na bliźniakach, dokumenty, 5.700 zł. Szepietowo, 726-030-981.
PRZYCZEPA, 1-osiowa, wywrotka, nowa, 6.300 zł, gm.Poświętne. (85)650-11-76, 513-980-385.
PRZYCZEPA, 3,5t, 2.000 zł, Czyżew. (86)275-55-86, 662-053-250.
PRZYCZEPA, 4- 4,5-tonowa, wywrotka, niskie koła, 7.500 zł/szt, gm.Poświętne. 505-938-976.
PRZYCZEPA, 4,5t, 1-tłokowa, 3-stronny wywrot, 7.000 zł, gm.Śniadowo. 512-452-005.
PRZYCZEPA, 4,5t, 1-tłokowa, wywrotka, 6.800 zł, gm.Poświętne. (85)650-11-76, 513-980-385.
PRZYCZEPA, 4.5t, na jeden siłownik, koła balonowe, st.bdb, 8.800 zł, lub zamiana na kombajn Anna, gm.Szczuczyn. 660-032-394.
PRZYCZEPA, 4t, 1-osiowa, 3-stronny wywrot, niska, 5.500 zł, Wys.Maz. 724-221-822.
PRZYCZEPA, 4-tonowa, 3.500 zł, lub zamienię na bydło, ok.Augustowa. 516-573-412.
PRZYCZEPA, 6t, pod plandeką, 5.500 zł, ok.Zambrowa. 604-161-838.
PRZYCZEPA, 6t, wywrotka, nowe podwójne borty i podłoga, 12.500 zł, Łapy. 503-860-918.
PRZYCZEPA, platforma, 7x2,5m, koła bliźniacze, stan db, 4.600 zł, Sztabin. 501-653-850.
PRZYCZEPA-WYWROTKA, na dwa tłoki, 4,5t, sprawna, stan bdb, 8.500 zł, gm.Klukowo. 501-866-926.
PRZYCZEPKA 250x200x150, żelazna na osi od Tarpana, 2t, 2.300 zł lub zamienię na siatke leśną, Trzcianne. 500-332-365.
PRZYCZEPKA ciągnikowa, 1-osiowa, 1.800 zł, Suwałki. (87)566-67-60, 515-403-939.
PRZYCZEPKA do przewozu bydła 1-osiowa, 2.500 zł, ok.Rutek. 517-273-435.
PRZYCZEPKA do przewozu bydła, trzody, duża, ocynkowana, 3.500 zł. Sejny, 609-053-217.
PRZYCZEPKA do przewozu koni, stan bdb, 3.200 zł, Mońki. 696-574-373.
PRZYCZEPKA, 2-osiowa, do przewozu 2 koni, stan bdb, niemiecka, 2.700 zł, ok.Bielska. (85)737-60-93.
PRZYCZEPY wywrotki, 3 szt, ład. 4,5-12 t, 5.500-13.500 zł, ok.Wys.Maz. 783-016-126.
PRZYCZEPY, 6t, zarejestrowana, 8.900 zł, gm.Wizna. 501-941-976.
PRZYSTAWKA do kukurydzy Geringhoff, 4-rzędowa, adaptacja do Bizona, 14.500 zł, Klukowo. 517-762-821.
PRZYSTAWKA do sieczkarni Kemper Champion 3000 +2 przyczepy do odwozu kukurydzy, 27.000 zł, gm.Jedwabne. 604-938-019.
PRZYSTAWKA pasowa do C-360, 450 zł, gm.Janów. (85)721-50-54.
REDUKTOR z silnikiem, do wyciągu, 800 zł, ok.B-stoku. 696-297-300.
RESOR pługa Kverneland, 300 zł, Mońki. 798-268-295.
RĘBAK do gałęzi, ciagnikowy,z wyposażeniem, 7.000 zł, Sokółka. 600-518-077.
RĘBAK do gałęzi, ciągnikowy, 4.300 zł, gm.Dąbrowa Biał. 514-045-778.
RĘBAK do gałęzi, na ciągnik, 3.300 zł, ok.Olecka. 792-046-024.
ROZBIJAK do siana, 3.5m, st.bdb, 3.000 zł, ok.Sokółki. 507-530-072.
ROZBIJAK Niemejer, szer. 5,20 m, hydraulicznie składany, 4.800 zł, Ełk. 798-335-018.
ROZBIJAK pokosów 4-gwiazdowy Kun, 2.900 zł, Augustów. 517-341-607.
ROZBIJAK pokosów, 4-gwiazdowy, 2.200 zł, gm.Krasnopol. 504-572-398.
ROZBIJAK pokosów, niemiecki, 4-gwiazdowy, 2.500 zł, gm.Poświętne. 501-456-753.
ROZDRABNIACZ do zboża Bąk, silnik 11KW, 1.200 zł, gm.Perlejewo. (85)657-86-39.
ROZDRABNIACZE do buraków i ziemniaków, 2 szt, 150 zł/szt, Filipów. 692-797-516.
ROZRUSZNIK szybkoobrotowy Ursus 914, 250 zł, Wys.Maz. 609-753-372.
ROZRZUTNIK 10t, 1-osiowy, 4 pionowe wałki, 19.000 zł, gm.Szumowo, (86)476-86-01.
ROZRZUTNIK 11t, resorowany, szerokie koła, własna skrzynia przekładniowa, 24.900 zł, ok.Stawisk. 600-341-988.
ROZRZUTNIK 1-osiowy Czarna B-cka, po remoncie, 4.500 zł, gm.Suchowola. 603-284-708.
ROZRZUTNIK 1-osiowy Czarna Białostocka, stan db, 4.800 zł, gm.Sidra. (85)721-14-85.
ROZRZUTNIK 1-osiowy Czarna B-stocka (1986) 2.900 zł, Klukowo. 506-348-031.
ROZRZUTNIK 1-osiowy, 3,5 t, stan db, 5.000 zł, gm.Sokoły. (86)476-14-73.
ROZRZUTNIK 1-osiowy, 3.500 zł, ok.Augustowa. 503-400-365.
ROZRZUTNIK 1-osiowy, 7.000 zł, Mońki. 603-575-487.
ROZRZUTNIK 1-osiowy, lwł, stan bdb, 7.200 zł, k.Łomży. 506-222-521.
ROZRZUTNIK 1-osiowy, piłowy, st.db, nowe koła, 5.200 zł, pow.ostrołęcki. 506-933-718.
ROZRZUTNIK 2-osiowy 4 t, 7.200 zł, ok.Łomży. 694-304-048.
ROZRZUTNIK 2-osiowy Czarna B-cka (1989) nowy typ, oryginał, 6.500 zł, gm.Knyszyn. 515-907-859.
ROZRZUTNIK 2-osiowy Czarna B-stocka, 6.200 zł, ok.Sidry. (85)721-14-85.
ROZRZUTNIK 2-osiowy na resorach, 3.800 zł lub zamiana na samochód, ok.Grajewa. 726-336-776.
ROZRZUTNIK 2-osiowy, 4.5t, lwł, garażowany, 7.500 zł lub zamiana na lawetę, przyczepę, ok.Piekut. (86)476-17-27.
ROZRZUTNIK 2-osiowy, 6t, 6.300 zł, gm.Nowe Piekuty. 608-379-773.
ROZRZUTNIK 2-osiowy, Czarna Białostocka, zastawki do kukurydzy, stan bdb, 9.400 zł, gm.Siemiatycze. 505-232-745.
ROZRZUTNIK 2-osiowy, do małego remontu, 3.400 zł, ok.Grajewa. (86)273-13-86.
ROZRZUTNIK 2-osiowy, po remoncie, 6.000 zł, gm.Bakałażewo. (87)569-44-17.
ROZRZUTNIK 2-osiowy, stan bdb, 6.500 zł, gm.Szepietowo. (86)476-23-51.
ROZRZUTNIK do nawozów Amazone, 2.000 zł, gm.Brańsk. 887-682-552.
ROZRZUTNIK Fortschritt 10 t +aparat dodatkowy, 17.000 zł, ok.Gołdapi. 501-613-461.
ROZRZUTNIK Fortschritt, 10 t, pionowe wałki, po remoncie, 26.000 zł, Zambrów. 792-501-408 po 20.00.
ROZRZUTNIK obornika (2001) 2-osiowy, na resorach, mało używany, 10.000 zł, Jedwabne. 608-819-033.
ROZRZUTNIK obornika 1-osiowy Dobre Miasto, oryginał, 3.200 zł, gm.Jedwabne. (86)215-02-75.
ROZRZUTNIK obornika 1-osiowy, 3.000 zł, ok.Lipska. 697-349-122.
ROZRZUTNIK obornika 1-osiowy, 4.000 zł, ok.Olecka. 601-210-819.
ROZRZUTNIK obornika 1-osiowy, 6t Bergman, drewniane podwójne borty, posuw hydrauliczny, 10.500 zł, gm.Bargłów. (87)642-56-45.
ROZRZUTNIK obornika 1-osiowy, stan bdb, 5.000 zł, gm.Lipsk. (87)642-37-76.
ROZRZUTNIK obornika 1-osiowy, stan bdb, garażowany, 4.200 zł, gm.Rutki. 506-439-700.
ROZRZUTNIK obornika 2-osiowy (1997) st.bdb, 10.000 zł, ok.Kolna. 665-732-234.
ROZRZUTNIK obornika 2-osiowy Czarna B-cka, stan bdb, 5.000 zł, gm.Boguty. 511-327-273, (86)277-53-49 wieczorem.
ROZRZUTNIK obornika 2-osiowy Czarna B-cka, stan bdb, 7.500 zł. gm.Jedwabne. (86)472-15-11.
ROZRZUTNIK obornika 2-osiowy na resorach, 7.000 zł, ok.Olecka. 607-939-096.
ROZRZUTNIK obornika 2-osiowy na resorach, nowa podłoga, borty, nadstawki, 5.200 zł, Wizna. (86)219-63-06.
ROZRZUTNIK obornika 2-osiowy, 4.000 zł, gm.Szulborze. 608-685-536.
ROZRZUTNIK obornika 2-osiowy, na resorach, 5.800 zł, Mońki. 500-580-330.
ROZRZUTNIK obornika 2-osiowy, nowy typ, 6.500 zł, Knyszyn. (85)716-76-13.
ROZRZUTNIK obornika 2-osiowy, st.db, 4.500 zł, gm.Łomża. (86)219-31-63.
ROZRZUTNIK obornika 2-osiowy, stan db, 3.000 zł, ok.Bielska Podl. 500-857-497.
ROZRZUTNIK obornika 6t (2005) na tandemie, wałki pionowe, 5-letni, 26.000 zł, ok.Zawad. 662-497-265.
ROZRZUTNIK obornika 6t, nadstawki do kukurydzy, stan bdb, 11.000 zł, gm.Mońki. (85)716-13-35.
ROZRZUTNIK obornika 6t, tandem, nowy, gwarancja, 21.900 zł, Szepietowo. 507-960-008, (86)476-08-89.
ROZRZUTNIK obornika 8-13t, wały pionowe, jedna oś, 19.000 zł, st.idealny, 28.000 zł, Łapy. 504-985-278.
ROZRZUTNIK obornika 8t, 3-wałkowy, 13.000 zł, gm.Łapy. (85)650-21-42.
ROZRZUTNIK obornika 8t, hydrauliczny posuw, pionowe wałki, 17.000 zł, Sokoły. (86)476-51-22.
ROZRZUTNIK obornika 8t, wałki pionowe, klapa hydrauliczna, 17.900 zł, gm.Szumowo. 795-273-228.
ROZRZUTNIK obornika Czarna B-cka, stan bdb, 4.000 zł, gm.Kołaki Kośc. 517-049-760.
ROZRZUTNIK obornika Czarna Białostocka, 1-osiowy, oryginalny, po remoncie, 5.300 zł, gm.Grabowo. (86)279-03-05.
ROZRZUTNIK obornika Czarna Białostocka, 1-osiowy, oryginał, 3.700 zł, gm.Jedwabne. 660-529-185.
ROZRZUTNIK obornika Czarna Białostocka, 2-osiowy, mało używany, oryginał, garażowany, 7.000 zł, Rutki. 506-703-663.
ROZRZUTNIK obornika Czarna Białostocka, 2-osiowy, na resorach, 6.000 zł, lub zamiana na większy, Tykocin. 668-147-967.
ROZRZUTNIK obornika Czarna Białostocka, 2-osiowy, nadstawki do kukurydzy, stan bdb, 68.000 zł, ok.Grajewa. 505-358-046.
ROZRZUTNIK obornika Czarna Białostocka, 4,5-tonowy, 2-osiowy, 6.000 zł, ok.Szepietowa. (86)476-11-17.
ROZRZUTNIK obornika Czarna Białostocka, 4.100 zł, gm.Jedwabne. 518-136-186.
ROZRZUTNIK obornika Czarna Białostocka, po remoncie, pomalowany, 1-osiowy, 3.000 zł, ok.Brańska. 669-700-773.
ROZRZUTNIK obornika Czarna B-stocka, stan bdb, 5.000 zł, ok.Augustowa. 515-277-145.
ROZRZUTNIK obornika Duchesne, 10t, klapa hydrauliczna, zestawy do kukurydzy, st.bdb, 25.000 zł, gm.Boguty. 502-991-951.
ROZRZUTNIK obornika Forshrit+ burty do kukurydzy, stan bdb, 23.200 zł, Wys.Maz. 504-139-320.
ROZRZUTNIK obornika Fortschritt 10t, tandem, 15.500 zł, Nowy Dwór. (85)676-12-93, 603-947-591.
ROZRZUTNIK obornika Fortschritt, 10t, 18.500 zł, ok.Grajewa. (86)273-21-26.
ROZRZUTNIK obornika Fortschritt, st.db, 21.000 zł, Zambrów. 696-508-017.
ROZRZUTNIK obornika Fortschritt, stan db, nadstawki do kukurydzy, 11.000 zł, gm.Dziadkowice. 772-167-552.
ROZRZUTNIK obornika polski 2-osiowy (1988) l-wł, stan bdb, 5.500 zł, ok.Ciechanowca. (86)478-24-75.
ROZRZUTNIK obornika Roland 10 t, płynny posuw +klapa hydrauliczna, szerokie koła, 21.000 zł, ok.Kobylina. (86)476-40-37.
ROZRZUTNIK obornika T88, 12.500 zł, ok.Szepietowa. 887-418-053.
ROZRZUTNIK obornika, 1 lub 2-osiowy, adapter 2-wałkowy (1984) 4.500 zł, Szepietowo. (86)476-11-02.
ROZRZUTNIK obornika, 10t, nadstawki do zielonek, 17.000 zł, Zambrów. (86)271-01-61.
ROZRZUTNIK obornika, 10t, tandem, resorowany, płynny posuw, 3 wałki, 16.000 zł, Andrzejewo. 886-275-236.
ROZRZUTNIK obornika, 1-osiowy, 10t, 4xpionowe wałki, 19.000 zł, gm.Szumowo. 503-475-215.
ROZRZUTNIK obornika, 1-osiowy, 2.200 zł, ok.Zambrowa. 660-056-201.
ROZRZUTNIK obornika, 1-osiowy, 3.000 zł, ok.Śniadowa. 693-154-016.
ROZRZUTNIK obornika, 1-osiowy, 3.500 zł, ok.Puńska. 519-609-780.
ROZRZUTNIK obornika, 1-osiowy, 3t, sprawny, 3.500 zł, Wys.Maz. 724-221-822.
ROZRZUTNIK obornika, 1-osiowy, lwł, mało używany, 5.000 zł, Augustów. 518-988-013.
ROZRZUTNIK obornika, 1-osiowy, nowy typ, stan bdb, 5.000 zł, Zambrów. 787-155-593.
ROZRZUTNIK obornika, 1-osiowy, po remoncie, 6.000 zł, Czarna Białostocka. (85)710-21-19, 649-471-401.
ROZRZUTNIK obornika, 1-osiowy, stan bdb, 3.200 zł, ok.Czyżewa. 600-722-013.
ROZRZUTNIK obornika, 1-osiowy, stan bdb, 4.500 zł, ok.Lipska. 697-349-122.
ROZRZUTNIK obornika, 1-osiowy, stan db, 2.300 zł, Sztabin. 609-572-640.
ROZRZUTNIK obornika, 1-osiowy, stan dobry, sprawny, 3.500 zł, ok.Olecka. 517-863-462.
ROZRZUTNIK obornika, 2-osiowy (2004) ład.5t, nadstawki do kukurydzy, 14.500 zł, gm.Krasnopol. 604-591-060.
ROZRZUTNIK obornika, 2-osiowy, 12.000 zł, Stawiski. 784-190-271.
ROZRZUTNIK obornika, 2-osiowy, na resorach, borty do kukurydzy, stan bdb, 5.500 zł. 602-295-274.
ROZRZUTNIK obornika, 2-osiowy, na resorach, st.db, 3.200 zł, ok.Brańska. 607-312-624.
ROZRZUTNIK obornika, 2-osiowy, nowe borty, st.db, 5.000 zł, gm.Wys. Maz. 697-748-240.
ROZRZUTNIK obornika, 2-osiowy, resor, stan bdb, 5.000 zł, augustów. 504-156-163.
ROZRZUTNIK obornika, 2-osiowy, stan bdb, 6.000 zł, ok.Łap. (85)814-12-17.
ROZRZUTNIK obornika, 2-osiowy, stan bdb, 6.000 zł, Zawady. (875)714-02-57.
ROZRZUTNIK obornika, 2-osiowy, stan db, 2.100 zł, gm.Kolno. 506-626-872.
ROZRZUTNIK obornika, 3.200 zł, gm.Szepietowo. 503-552-315.
ROZRZUTNIK obornika, 4 t, 5.200 zł, gm.Bargłów. 508-600-732.
ROZRZUTNIK obornika, 4.000 zł, Łapy. 515-524-677.
ROZRZUTNIK obornika, 4.200 zł, Sokółka. 660-594-111.
ROZRZUTNIK obornika, 4t, stan bdb, 5.500 zł, gm.Sokoły. 501-139-129.
ROZRZUTNIK obornika, 6t, niemiecki, 9.000 zł, Mońki. 662-587-563.
ROZRZUTNIK obornika, 6t, tandem Warfama (2005) 13.900 zł, Wąsosz. (86)273-16-76.
ROZRZUTNIK obornika, 6t, tandem, nowy, gwarancja, 21.900 zł, ok.Szepietowa. 726-030-981.
ROZRZUTNIK obornika, 7.000 zł, ok.Ciechanowca. (85)657-89-38.
ROZRZUTNIK obornika, 7t, hydrauliczny posuw, zastawki, 3 wałki poziome, 13.500 zł, Sokoły. 608-114-679.
ROZRZUTNIK obornika, 7t, tandem, 7.500 zł, ok.Suwałk. 531-543-959.
ROZRZUTNIK obornika, 8,5t, tandem, hydrauliczna klapa, nadstawki na burty, 22.500 zł, gm.Boguty. 510-403-419.
ROZRZUTNIK obornika, 8t, tandem, 9.500 zł, Łomża. (86)219-84-86.
ROZRZUTNIK obornika, Bergman, jednoosiowy, stan bdb, 3.200 zł, gm.Krypno. 517-084-832.
ROZRZUTNIK obornika, do kapitalnego remontu, 1.800 zł, gm.Suchowola. 602-482-203.
ROZRZUTNIK obornika, Fortschritt, 10t, oryginał. 17.000 zł. Poświętne, 501-599-924.
ROZRZUTNIK obornika, jednoosiowy, oryginalne nadstawki, 4.500 zł, ok.Białegostoku. 791-971-741.
ROZRZUTNIK obornika, jednoosiowy, po kapitalnym remoncie, czarna Białostocka, 6.500 zł, Czyżew. (86)275-55-86, 662-053-250.
ROZRZUTNIK obornika, jednoosiowy, stan db, 2.000 zł, gm.Augustów. (87)644-94-53, 661-876-742.
ROZRZUTNIK obornika, polski, 3.200 zł, ok.Grajewa. 504-210-211.
ROZRZUTNIK obornika, polski, 6t, oryginał, 10.000 zł, gm.Stawiski. (86)474-23-10.
ROZRZUTNIK obornika, Rosyjski, 2 taśmy, wałek, 2.700 zł, Sokoły. 515-914-299.
ROZRZUTNIK obornika, Rosyjski, do naprawy, 4.000 zł, Szpakowo. (85)716-83-45.
ROZRZUTNIK obornika, tandem, 8t, st.bdb, 16.000 zł, gm.Zawady. (85)714-21-64.
ROZRZUTNIK polski 2 osiowy, do remontu, 2.000 zł, ok.Sokółki. 606-446-592.
ROZRZUTNIK rosyjski, 11 t, na tandemie, 11.000 zł, Dziadkowice. (85)657-11-74.
ROZRZUTNIK Strausman (1998) 8-tonowy, tandem, posuw hydrauliczny, 18.600 zł, Mońki. 605-982-093.
ROZRZUTNIK, 1-osiowy Czarna B-cka, stan bdb, 3.000 zł, ok.Stawisk. 505-088-144.
ROZRZUTNIK, 1-osiowy, stan bdb, 5.000 zł, ok.Zambrowa. 507-732-886.
ROZRZUTNIK, 2-osiowy, 4.500 zł, gm.Jedwabne. 507-144-467.
ROZRZUTNIK, 2-osiowy, obornika (1990) 4t, st.bdb, l-wł, 7.000 zł, ok.Bakałarzewa. 791-751-716.
ROZRZUTNIK, Fortschritt, stan db, 15.200 zł, gm.Biała Piska. (87)425-83-72.
ROZSIEWACZ Amazone 600 l, stan bdb, 4.500 zł, Zambrów. 506-798-935.
ROZSIEWACZ do nawozów Kos, 500 zł, gm.Szepietowo. 501-785-211.
ROZSIEWACZ do nawozów Kos, stan bdb, 800 zł, ok.Sokółki. 516-432-376.
ROZSIEWACZ do nawozów Lejek (2010) nowy, 850 zł, gm.Lipsk. 500-224-204.
ROZSIEWACZ do nawozów Lejek, stan bdb, ok.Czyżewa, 500 zł. (86)275-62-84.
ROZSIEWACZ do nawozu, Amazone, 1.000l, hydrauliczne zamykanie, siatka, stan bdb, garażowany, 3.000 zł, gm.Zambrów. 692-787-426.
ROZSIEWACZ lejkowy, 200 zł, gm.Dubicze Cerkiewne. 697-706-427.
ROZSIEWACZ nawozów Acord, 2-talerzowy, 1.200kg, 2.800 zł, pow.augustowski. 605-109-232 po 17.
ROZSIEWACZ nawozów Amazone, 600 l, stan bdb, 1.900 zł, gm.Klukowo. 515-623-805.
ROZSIEWACZ nawozów Amazone, 600l, nadstawki, 2.200 zł, Ełk. 518-505-212.
ROZSIEWACZ nawozów Amazone, 800l, 3.000 zł, Bakałarzewo. (87)569-41-56.
ROZSIEWACZ nawozów Kos, 550 zł, Augustów. 721-885-949.
ROZSIEWACZ nawozów Kuhn, 450 kg, 2 talerze, st.bdb, 3.500 zł, gm.Boguty. 692-482-777.
ROZSIEWACZ nawozów Motyl (2002) stan db, 1.800 zł, gm.Augustów. 519-821-473.
ROZSIEWACZ nawozów MX-850 hydrauliczny Unia Brzeg (2008) mało używany, 7.200 zł, Czyżew. 885-986-773.
ROZSIEWACZ nawozów Piast, na kołach, 3.500 zł, ok.Szczuczyna. 506-052-214.
ROZSIEWACZ nawozów, 600 l, 3

SIECZKARNIA, 1-rzędowa, 1.800 zł, gm.Turośl. 512-442-313.
SIECZKARNIA, 200 zł, Dąbrowa B-stocka. (85)712-13-67.
SIECZKARNIA, 3.000 zł, Gołdap. 784-416-130.
SIECZKARNIA, drewniana, stan db, 120 zł, Sokółka. (85)711-93-97.
SIEWNIK Amazone 4m, 9.000 zł, ok.Białegostoku. 511-246-593.
SIEWNIK Amazone D7, 4.700 zł, gm.Śniadowo. 692-940-999.
SIEWNIK Amazone D7, stan db, 3.000 zł, ok.Szepietowa. 693-078-141.
SIEWNIK Amazone D-7, szer.2.5m, 3.800 zł, Giżycko. 889-912-637.
SIEWNIK Amazone D7+ brony, 7.000 zł, ok.Suwałk. 512-089-717.
SIEWNIK do kukurydzy Becker 6-rzędowy, pneumatyczny, znaczniki hydrauliczne, wózek do transportu, 8.500 zł, gm.Boguty. 512-569-536.
SIEWNIK do kukurydzy Gaspardo, 6-rzędowy, podsiewacz nawozów, 19.000 zł, Grajewo. 503-114-670.
SIEWNIK do kukurydzy, pneumatyczny, 6-rzędowy, dozownik nawozów, 11.000 zł, ok.Stawisk. 507-777-307.
SIEWNIK do nawozów Amazone na 2-talerze, 2.500 zł, gm.Raczki. 512-217-310.
SIEWNIK do nawozów Amazone, 2 talerze, hydraulicznie otwierany, 5.500 zł, ok.Łomży. 513-809-546.
SIEWNIK do nawozów Amazone, 800l, stan db, 3.200 zł, Zambrów. 888-793-999.
SIEWNIK do nawozów Lejek (2006) stan bdb, 1.000 zł, ok.Czyżewa. (86)271-73-49.
SIEWNIK do nawozów Lely 800 l, 4.000 zł, ok.Wys.Maz. 663-372-870.
SIEWNIK do nawozów motyl, st.db, 400 zł, gm.Andrzejewo. 695-033-766.
SIEWNIK do nawozów, 1.000kg, stan bdb, 2.700 zł, ok.Sokółki. 507-530-072.
SIEWNIK do nawozów, 800 kg, 2.500 zł, Szepietowo. (86)476-08-16.
SIEWNIK do nawozów, Motyl, do remontu, 800 zł, gm.Tykocin. 693-559-121.
SIEWNIK do zboża Amazone D7, 2.5m, stan bdb, 4.500 zł, k.Sokółka. 507-530-072.
SIEWNIK do zboża Botsch, szer.2.25m, 1.800 zł, gm.Rajgród. (86)273-36-38.
SIEWNIK do zboża Poznaniak, 2.500 zł, gm.Korycin. 792-047-295.
SIEWNIK do zboża Poznaniak, 2.800 zł, gm.Orzysz. (87)425-32-11, 698-178-763.
SIEWNIK do zboża Saksonia, szer.3,20m, st.bdb, 4.500 zł, ok.Grajewa. 691-896-426.
SIEWNIK do zboża, automatyczny, niemiecki, 5.000 zł, gm.Sidra. 513-643-604.
SIEWNIK do zboża, Poznaniak, 2.500 zł, ok.Siemiatycz. (85)656-82-34.
SIEWNIK konny do zboża, przystosowany do ciągnika, 400 zł, gm.Łapy. (85)650-20-21 po 20.
SIEWNIK nawozowy Amazone, 600 l, stan bdb, 2.000 zł, Stawiski. 608-082-815.
SIEWNIK nawozowy, 1.800l, stan bdb, 7.500 zł, Kalinowo. 600-600-456.
SIEWNIK niemiecki Nodet 7, 3m, 4.500 zł, ok.Suwałk. 694-259-021.
SIEWNIK niemiecki, nowy, 16 redlic, 800 zł, Czarna Białostocka. (85)710-21-19, 649-471-401.
SIEWNIK Poznaniak (1987) na sprężynach, garażowany, stan bdb, 2.900 zł, ok.Zambrowa. (86)211-14-42.
SIEWNIK Poznaniak, 2.500 zł, gm.Goniądz. 887-389-197.
SIEWNIK Poznaniak, 300kg, skrzynia olejowa, mało używany, 8.500 zł, Zabłudów. (85)741-96-19.
SIEWNIK poznaniak, nowy typ, 5.000 zł, ok.Moniek. 696-727-369.
SIEWNIK Poznaniak, przekładnia olejowa, 6.000 zł, gm.Dobrzyniewo. 661-087-766.
SIEWNIK Poznaniak, szer. 2,5 m, 2.500 zł, ok.Olecka. 601-210-819.
SIEWNIK Poznaniak, szer. 2,50 m, stan db, 1.300 zł, Zambrów. 505-357-002.
SIEWNIK Poznaniak, szer., 3m, st. bdb. 6.500 zł. Boćki, (85)731-38-31.
SIEWNIK zbożowy +agregat, 5.500 zł, Suchowola. 602-482-203.
SIEWNIK zbożowy Amazaone, 3m szer, hydraulicznie odkładane znaczniki, 4.000 zł, ok.Suwałk. 511-198-582.
SIEWNIK zbożowy Amazone D7 Specjal II, szer. 3 m, st.bdb, 6.500 zł, gm.Boguty. 692-482-777.
SIEWNIK zbożowy Amazone D7, 2.5m, stan bdb, 3.800 zł, gm.Jedwabne. (86)472-00-50.
SIEWNIK zbożowy Amazone D8, 3m, hydrauliczne ścieżki, stan bdb, 13.700 zł, Jaświły. (85))716-04-19.
SIEWNIK zbożowy Amazone, szer.3m, st.bdb, 3.500 zł, gm.Jedwabne. 516-755-627.
SIEWNIK zbożowy Hasia (1996) stan bdb, 11.000 zł, gm.Mońki. (85)716-13-35.
SIEWNIK zbożowy Hasia, nadbudowany na wał strunowy, 6.000 zł, Stawiski. 510-982-087.
SIEWNIK zbożowy niemiecki, 2,5m, 1.000 zł, gm.Piątnica. (86)219-16-71.
SIEWNIK zbożowy Poznaniak, 2.500 zł, gm.Goniądz. 887-389-197.
SIEWNIK zbożowy Poznaniak, 2.500 zł, Jedwabne. 507-150-635, po 17.
SIEWNIK zbożowy Poznaniak, 2.600 zł, gm.Stawiski. (86)278-87-68.
SIEWNIK zbożowy poznaniak, 2.800 zł, ok.Moniek. (85)738-55-22.
SIEWNIK zbożowy Poznaniak, stan bdb, 2.300 zł, gm.Czyże. (85)681-39-85, 692-365-137.
SIEWNIK zbożowy Saksonia, 2.200 zł, gm.Kulesze Kośc. 504-954-581.
SIEWNIK zbożowy Stegsted, 3m, stan bdb, 3.200 zł, Stawiski. 600-693-657.
SIEWNIK zbożowy Stegsted, szer.3m, 6.000 zł, k.Augustowa. (87)643-18-87.
SIEWNIK zbożowy, 3m, konny, 1.200 zł, ok.Siemiatycz. (85)656-86-26.
SIEWNIK zbożowy, 800 zł, Sztabin. 606-535-342.
SIEWNIK zbożowy, polski, stan bdb, 2.600 zł, gm.Grabowo. 669-977-457.
SILNIK , 2szt, 5-7Kw, 500-700 zł, ok.Przerośli. 511-997-925.
SILNIK 3P, kompletny, do remontu, 2.500 zł, ok.Puńska. 605-220-557.
SILNIK Deta, 1.800 zł, gm.Sokoły. 723-908-918.
SILNIK do C-330, 3.200 zł, Sztabin. 723-109-666.
SILNIK do C330, kompletny, sprawny, 2.200 zł, ok.Kolna. 515-923-087.
SILNIK do C-330, kompletny, sprawny, 2.800 zł, ok.Augustowa. 500-600-687.
SILNIK do C-360, kompletny, 2.200 zł, Kolno. 662-985-061.
SILNIK do kombajnu SW400, st.bdb (1990) 3.200 zł, ok.Zambrowa. 661-383-641.
SILNIK do Ursusa 914, kompletny, 6.700 zł, ok.Sejn. 669-387-297.
SILNIK ES typ 1HC, 102 (1976) andoria, 15KM, 700 zł, ok.Suwałk. (87)567-51-96.
SILNIK po kapitalnym remoncie, do Jumza, 2.600 zł, gm.Kolno. 506-626-872.
SILNIK spalinowy S-320, st.db, 1.000 zł, gm.Kalinowo. 696-669-998.
SILNIK SW400 Turbo, do kombajnu, 2.500 zł, Myszyniec. (29)772-12-23.
SILNIK, nowy, do Ursusa 912, 8.500 zł, Wys.Maz. (86)275-31-44.
SILNIK, skrzynia, most, zwolenice, felgi, obciążniki, C-330, C-360, C-1200, 1.000 zł, Kolno. 600-781-359.
SILOS do cementu lub zboża, 25t, 3.000 zł, gm.Kolno. 504-186-299.
SILOS lejowy, 2szt, do zbóż, pasz, materiałów sypkich, st.bdb, 4.500 zł/szt, gm.Sokółka. 661-550-816.
SILOS pasze, 2szt, 3t, 1.000 zł. (85)657-86-39.
SILOS workowy na paszę, 3-tonowy, 2szt, nowe, 1.500 zł/szt, ok.Wys. Maz. 504-244-563.
SIŁOWNIK 3-stopniowy, masywny, do przyczepy wywrotki, dł.110cm, 400 zł, ok.Suwałk. 692-708-919.
SIŁOWNIK do przyczepy rolniczej D47, 500 zł, B-stok. 665-585-363.
SIŁOWNIK do przyczepy, 750 zł, ok.Suwałk. 505-800-350.
SIŁOWNIK hydrauliczny, do przyczepy, 500 zł, ok.Andrzejewa. 695-777-366.
SIŁOWNIKI, do przyczep, 4szt, 300- 600 zł, ok.Augustowa. 605-413-327.
SKRZYNIA biegów do kombajnu Claas, 600 zł, gm.Jaświły. (85)716-16-30.
SKRZYNIA do wyciągu obornika, 4 szt. 300-700 zł/szt. ok. Augustowa. 698-589-289.
STANOWISKO do obcinania kopyt dla krów, 2.200 zł, Grajewo. 668-238-025.
STERTOWNIK do słomy, stan bdb, 1.500 zł, gm.Rutki. 507-274-440.
STERTOWNIK, dł.12m, st.db, 1.000 zł, gm.Puńsk. 721-798-342.
SZUFLA na przód ciągnika, do MTZ, 2.000 zł, Krasnopol. 694-629-311.
SZUFLA paszowa (1998) stan bdb, 3.500 zł, Czyżew Osada. 889-131-021.
ŚCINACZ do zielonki, 15.000 zł, ok.Sokółki. 507-123-709, (85)711-70-19.
ŚRUTOWNIK bijakowy, 2.500 zł, k.Zambrowa. 694-557-632.
ŚRUTOWNIK kamienny, 400 zł, Suwałki. 515-392-407.
ŚWIDER do zboża, 1.500 zł, ok.Zambrowa. 694-557-632.
T25 (1979) 5.800 zł, gm.Sokoły. 512-520-466.
T-25 (1983) 9.500 zł, gm.Jedwabne. 665-010-333.
T25 (1984) 5.500 zł, Grajewo. 600-781-359.
T25 (1985) 119Mth, stan bdb, 11.000 zł, gm.Sidra. 605-545-343.
T-25 (1985) kabina, stan bdb, 7.500 zł, Nowy Dwór. 667-124-790.
T25 (1986) oryginalna kabina, stan bdb, 8.300 zł, ok.Łomży. 516-755-627.
T-25 (1989) OC, ważny przegląd, 3.500mth, stan bdb, 8.900 zł, ok.Zambrowa. 600-809-612.
T25 (1990) 1.600mth, 13.000 zł, gm.Mońki. 519-723-969.
T25 (1992) 9.000 zł, ok.Suwałk. 514-014-657.
T25 (1993) 11.000 zł, gm.Jedwabne. (86)211-10-29.
T25 Władimirec (1990) stan bdb, 12.000 zł, ok.Ciechanowca. 511-861-031.
T25 Władymirec (1982) 6.900 zł, gm.Kobylin Borzymy. 664-937-320.
T25 Władymirec (1989) kabina, lwł, ogumienie oryginał, 9.000 zł, gm.Raczki. 504-171-418.
T-25 z kabiną (1976) st.bdb, 8.000 zł, ok.Suwałk. 503-647-088, (87)563-60-03.
T25: części mechaniczne, 50-1.500 zł, ok.Zambrowa. 600-809-612.
T25A (1987) z kabiną, zarejestrowany, 8.800 zł, lub zamienię na większy, gm.Augustów. 515-589-693.
T25A (1989) stan bdb, opony 90%, 12.500 zł, Bielsk Podlaski. (85)833-18-73.
TALERZÓWKA 16, 1.900 zł, gm.Łomża. 516-622-684.
TALERZÓWKA 16, stan db, 2.200 zł, gm.Brańsk. (85)737-78-16.
TALERZÓWKA Akpil, szer.2,7m, stan bdb, 4.500 zł, gm.Goniądz. (85)738-99-02.
TALERZÓWKA ciągana ciężka, na kołach, szer. 2,40m, 4.500 zł, ok.Suwałk. 883-265-804.
TALERZÓWKA na podwoziu, szer. 3m, 8.000 zł, ok.Suwałk. 509-604-200.
TALERZÓWKA Samarol Słupsk, 2x 11 talerzy, oryginał, 3.200 zł, ok.Goniądza. 511-666-804.
TALERZÓWKA, 16-zębowa, stan bdb, 1.500 zł, Tykocin. 668-147-967.
TALERZÓWKA, kultywator, brony, 600-1.600 zł, Augustów. 721-885-949.
TAŚMOCIĄG do obornika 6.5m z silnikiem, stan bdb, 1.450 zł, ok.Moniek. 885-113-375.
TAŚMOCIĄG do obornika, 1.500 zł, gm.Jedwabne. 518-136-186.
TAŚMOCIĄG do obornika, 3.000 zł, ok.Łomży. 512-205-918.
TRAKTOR MF 699 (1988) 4x4, stan bdb, 31.000 zł, Łomża. 608-511-154.
TRAKTOREK bez silnika, 1.000 zł, Sokółka. 600-518-077.
TRAKTOREK Gutbrod, 16KM, 2.700 zł, Sokółka. 600-518-077.
TRAKTOREK ogrodniczy Kubota 4WD, wyposażeniem, 8.800 zł, Sokólka. 600-518-077.
TROLL na kołach (2000) stan bdb, 8.000 zł, ok.Ciechanowca.(86)277-27-19.
TROLL szary (1992) 5.000 zł, gm.Szulborze Wielkie. 608-685-536.
TROLL, na kołach, stan bdb, 6.500 zł, gm.Nowe Piekuty. (86)476-18-33.
TUR (2004) do C-360, 3.200 zł, Łomża. 507-150-635.
TUR 1-sekcyjny, do C-360, st.bdb, 3.000 zł, gm.Krypno. 602-797-168.
TUR 1-sekcyjny, do Ursusa C-385, Zetora 8011, 3.000 zł, ok.Suwałk. 518-436-683.
TUR 2-sekcyjny do zetora 6045, zachodni, 4.500 zł, ok.Suwałk. 518-436-683.
TUR 2-sekcyjny, rozdzielacz 3-sekcyjny do Zetora 3-, 4-cylindrowego, 4.500 zł, Sejny. 887-671-369.
TUR 3-sekcyjny, niemiecki, samopoziomujący do Zetora lub Ursusa, 10.000 zł, ok.Augustowa. (87)644-94-46.
TUR 4-sekcyjny Trima, joystick, st. bdb, 15.000 zł. Bargłów, 607-353-456.
TUR 4-sekcyjny, czeski, oryginalny do Zetora 7745 i podobnych, masywny, 9.500 zł, ok.Suwałk. 604-297-375.
TUR 6, samopoziomujący (2000) stan bdb, do ciągników ursus, 4-6cylindrowych, 11.500 zł, Kulesze Kościelne. (86)476-37-59.
TUR C-360 MF, 2, 3-sekcyjny, 4.000 zł, Białystok. 609-534-350.
TUR do C-330 (2004) 2.700 zł, gm.Łomża. 516-622-684.
TUR do C330, kompletny, 3.600 zł, ok.Grajewa. (86)273-13-86.
TUR do C-330, oryginalny, stan bdb, 3.100 zł, Jeżewo. 500-396-266.
TUR do C-360 (2004) 3.300 zł, gm.Turośl. (86)278-66-83.
TUR do C360 (2004) 3.700 zł, ok.Suwałk. 514-014-657.
TUR do C-360 (2006) na wysokiej ramie, kompletny, 3.500 zł, gm.Czyżew. (86)477-11-13.
TUR do C-360, 3.500 zł, gm.Trzcianne. 697-201-411.
TUR do C-360, do remontu, 2.000 zł, ok.Śniadowa. 788-316-362.
TUR do C360, mało używany, 3.500 zł, gm.Drohiczyn. (85)655-12-05.
TUR do C-360, stan bdb, 3-sekcyjny, chwytak do bel, 6.500 zł, ok.Łomży. 662-681-903.
TUR do C-360, stan bdb, mało używany (2002) 3.300 zł, ok.Łomży. 514-866-680.
TUR do ciągnika C360, 3.500 zł, gm.Trzcianne. 601-144-840.
TUR do ciągnika Fend 310,311,312, 15.000 zł, ok.Zambrowa. 889-434-053.
TUR do ciągnika Fendt, 6.800 zł, ok.Moniek. 503-329-662.
TUR do ciągnika MF, małego, 2.500 zł, ok.Stawisk. 510-982-087.
TUR do ciągnika Ursus 3512, stan bdb, 3.500 zł, gm.Andrzejewo. (86)271-74-23.
TUR do ciągnika, 3-sekcyjny, samopoziomujący, sprawny, łyżka, 6.500 zł, gm.Rajgród. 660-356-223.
TUR do ursusa 3512, łyżka, widły, chwytak bel, 6.500 zł, Nur. 692-271-375.
TUR do Zetora, 3.500 zł, gm. Janów. 798-730-501.
TUR, 3-sekcyjny, nowy do Zetora, Ursusa, 15.000 zł, gm.Grajewo. 693-303-972.
TUR, 4-sekcyjny Maylux, do ciągnika JD, 12.000 zł, ok.Zambrowa. (86)270-99-59.
TYLNY most do C-360 z dokumentem, 3.000 zł, ok.Śniadowa. 788-316-362.
URSUS 1614 (1989) 40.00 zł, gm.Poświętne. (85)650-12-24.
URSUS 5314 (1997) +tur 3-sekcyjny (2003) Hydramet 15, 50.000 zł, gm.Dobrzyniewo. (85)719-94-16.
WAGA do żywca, ciągana, 1.000kg, 3.500 zł. ok.Wys.Maz. 504-274-090.
WAGA do żywca, stacjonarna, 1.000kg lub 1500kg, wyremontowana, transport, 2.850-3.650 zł, Raczki. 693-668-793.
WAGA dziesiętna na odważniki 500kg, 500 zł, Kleosin. 606-212-552.
WAGA inwentarska, do 500 kg, z klatką, 900 zł, ok.Olecka. 516-572-800.
WAGA inwentarzowa, 1.000 kg, 2.100 zł, Bielsk Podl. 501-717-708.
WAGA na oważniki, 250 zł, ok.Suwałk. 694-153-703.
WAŁ łąkowy, napełniany wodą, nowy, szer.235cm, śr.102cm, 3.500 zł, Bielsk Podl. 608-053-077.
WAŁ pierścieniowy posiewny, szer. 1,80m, na podnośnik, 1.900 zł, ok.Suwałk. 500-741-136.
WAŁ posiewny, pierścieniowy, 4,50m, 2.500 zł, Mońki. 608-857-810.
WAŁ strunowy, składany, niemiecki, st.bdb, 4.200 zł, gm.Łomża. 506-222-521.
WAŁ uprawowy, ciężki, 3m, 1.000 zł/mb, Kobylin Borzymy. 888-903-473.
WIALNIA do czyszczenia zboża z silnikiem, 2szt, 300-700 zł/szt, ok.Knyszyna. 512-575-720.
WIALNIA do czyszczenia zboża, fabryczna, metalowa, z silnikiem, 550 zł, ok.Siemiatycz. 695-323-974.
WIALNIA do zboża, fabryczna, zielona, stan bdb, 450 zł, ok.Zambrowa. 608-321-722.
WIALNIA do zboża, stan bdb, 700 zł, gm.Rutki. (86)270-91-05.
WIALNIA, 700 zł, Turośń Dolna. (85)650-53-57.
WIDŁAK, do palet do tura, oryginał, 950 zł, Mońki. 798-268-295.
WIJALNIA do zboża, stan bdb, z motorkiem elektrycznym, 800 zł, ok.Kolna. 506-962-862.
WIRÓWKA do miodu, 400 zł, Białystok. 698-450-270.
WOM C9014, Zetoe 8145, pochodne, 2.200 zł, gm.Janów. 606-552-939.
WÓZ 20, żelazny, zaczep do ciągnika, stan bdb, 1.000 zł, ok.Augustowa. (87)644-94-46.
WÓZ asenizacyjny T507/2, 2.500 l, Pomot (1999) l wł, w oryginale, 8.000 zł, gm.Poświętne. 784-953-236.
WÓZ ciągnikowy, koła 16", 1.000 zł, Zabłudów. 660-943-584.
WÓZ do ciągnika, 230 zł, Dobrzyniewo Duże. 664-861-043.
WÓZ do ciągnika, gumowy, 825/20, z drabinami, kompletny, 600 zł, ok.Ełku. 508-570-056.
WÓZ do ciągnika, koła 20, 260 zł, Białystok. 600-527-696.
WÓZ konny do ciągnika, 270 zł, gm.Orzysz. (87)425-32-11, 698-178-763.
WÓZ konny, koła gumowe, 750x20, 500 zł, Sokółka. 693-056-229.
WÓZ metalowy na kołach 10x15, 3.500 zł, ok.Suchowoli. 660-733-361.
WÓZ paszowy, 10msześć, pionowy, frenzen, waga, 19.000 zł, lub zamienię na przyczepę z cięciem, Siemiatycze. 507-610-680.
WÓZ PCV z końcówką metalową, dł.5m, przekrój 5mm, 250 zł, Czyżew. 783-476-836.
WÓZEK do obicnania racic u krów, 2.300 zł, gm.Nowe Piekuty. (86)476-05-69.
WÓZEK do rozpoławiania ciągnika, nowy, 1.000 zł, gm.Rutka Tartak. (87)568-73-07.
WÓZKI paszowe, wywracane, 2szt, st.bdb, 170 zł/szt, Suwałki. (87)566-24-42.
WYCIĄG obornika, 1.000 zł, gm.Czyżew. (86)275-55-40.
WYCIĄG obornika, linowy, 1.200 zł, Czarna Białostocka. 600-750-386.
WYCINAK BVL, 6 pił, niski, stan dobry, 3.500 zł, Klukowo. 604-755-584.
WYCINAK do kiszonek, na piły, niemiecki, 3.300 zł, gm.Wąsosz. (86)273-16-76.
WYCINAK do kiszonki mieczowy, 2.300 zł, ok.Augustowa. 663-747-117 po 16.00.
WYCINAK do kiszonki Strannman, 4.500 zł, Łomża. 604-118-771.
WYCINAK do kiszonki Strautman, piłowy z windą, 4.300 zł, Zambrów. 669-590-322.
WYCINAK do kiszonki Strautmann, stan bdb, 3.300 zł, gm.Rutki. 507-274-440.
WYCINAK do kiszonki Triolet, stan bdb, 3.700 zł, Stawiski. 600-693-657.
WYCINAK do kiszonki Vikon, 1.600 zł, gm.Boguty. 505-708-263.
WYCINAK do kiszonki, 2.200 zł, ok.Łomży. 694-304-048.
WYCINAK do kiszonki, piłowy, 2.100 zł, gm.Rudka. 513-134-440.
WYCINAK do kiszonki, szczękowy, montowany na tył ciągnika, mało używany, 2.600 zł, Banie Mazurskie. 504-974-591.
WYCINAK do kukurydzy 6-piłowy, 3.000 zł, ok.Moniek. 697-181-195.
WYCINAK do kukurydzy Fella, 2 noże, winda, 2.800 zł, gm.Sejny. 502-933-232.
WYCINAK do kukurydzy Kuhn, stan bdb, możliwy transport, 2.200 zł, Ostrów Maz. 691-537-353.
WYCINAK do kukurydzy piłowy, stan bdb, 2.500 zł, gm.Krypno. 660-298-261.
WYCINAK do kukurydzy pirania, szer.2m, 2 duże tłoki, cały z grubej blachy, 6.600 zł, ok.Stawisk. 507-777-307.
WYCINAK do kukurydzy, mieczowy, stan bdb, 1.200 zł, k.Kolna. 508-761-648.
WYCINAK do kukurydzy, polski, szczękowy, 2.500 zł, , ok.Augustowa. 511-351-923.
WYCINAK do sianokiszonki, mieczowy, 2.300 zł, ok.Kalinowa. 509-625-426.
WYCINAK mieczowy do kiszonki, 1.000 zł, Piekuty Nowe. 603-507-530.
WYCINAK mieczowy Strautman, stan bdb, 1.900 zł, gm.Klukowo. 515-623-805.
WYCINAK piłkowy Troyler, stan bdb, 3.200 zł, gm.Sokoły. 696-847-030.
WYCINAK piłowy do kiszonek, stan bdb, 3.000 zł, ok.Łap. (85)715-38-98.
WYCINAK piłowy Vicon, 3.000 zł, Nur. 514-596-738.
WYCINAK Strautmann, 4-siłowniki, 3.800 zł, gm.Zawady. 696-545-568.
WYKASZARKA elektryczna do trawy, 50 zł, Kolno. 889-077-013.
WYKRYWACZ rui i wczesnej ciąży dla krów, 650 zł. 695-642-531.
WYWRTOTKA jednoosiowa, nowa, 6.700 zł, Brańsk. (85)737-37-62.
ZACZEPY, komplet do ciągnika Fendt, model od 306-309, 1.500 zł.kpl, gm.Boguty. 886-958-307.
ZASTAWY do kukurydzy, do rozrzutnika Labush, 2.000 zł, gm.Boguty. 886-958-307.
ZBIORNIK aluminiowy, obudowany kątownikiem, 3x1,25x0,8m, 1.650 zł, gm.Krypno. 664-498-444.
ZBIORNIK chłodzący do mleka, 1.700l, samomyjący, nowa sprężarka, 10.500 zł, Bakałarzewo. (87)569-41-56.
ZBIORNIK do mleka 1.600l, wannowy, nowy agregat, stan bdb, 8.500 zł, ok.Pisza. 530-937-165.
ZBIORNIK do mleka Alfa Laval 700l (2001) lwł, 6.000 zł, gm.Bargłów. 660-272-627.
ZBIORNIK do mleka Alfa Laval 800l, 2.500 zł, gm.Wyszki. (85)737-15-29.
ZBIORNIK do mleka Alfa Laval, 450 l, 2.700 zł, ok.Moniek. 664-778-087.
ZBIORNIK do mleka Alfa Laval, 600l, n bdb, 4.000 zł, ok. Grajewa. 505-358-046.
ZBIORNIK do mleka Krosno (2004) 600l, st.bdb, 6.000 zł, gm.Suchowola. 665-594-485.
ZBIORNIK do mleka Krosono, 450l, stan bdb, 3.900 zł, ok.Ciechanowca. 514-507-289.
ZBIORNIK do mleka Muller (1995) 2,500l, samomyjacy, 15.000 zł, ok.Ciechanowca. 516-607-585.
ZBIORNIK do mleka z odzyskiem ciepłej wody, 800l, 7.000 zł, ok.Szepietowa. 518-201-428.
ZBIORNIK do mleka Zero 1320l, listwa pomiarowa, stan bdb, 8.000 zł, gm.Puńsk. 695-314-767.
ZBIORNIK do mleka, 600l, Alfa Lawal, stan bdb, gwarancja, 3.500 zł, Wys-Maz. (86)275-26-83.
ZBIORNIK do mleka, 600l, Krosno (1999) okrągły, 4.200 zł, ok.Pisza. 530-937-165.
ZBIORNIK do mleka, 630l (1997) wannowy, Alima-bis, 1-fazowy, stan bdb, 4.800 zł, Sokoły. 513-402-730.
ZBIORNIK do mleka, 650l, melotte, stan db, 2.500 zł, gm.Augustów. 607-887-302.
ZBIORNIK do mleka, Frigomilk, 550l, 5 letni używany, stan bdb, 5.700 zł, gm.Jaświły. 506-851-603.
ZBIORNIK do mleka, niemiecki, 1100k, 4.000 zł, ok.Augustowa. 605-959-468.
ZBIORNIK do mleka, samomyjący, 1.600l, 9.000 zł, Augustów. 723-477-779.
ZBIORNIK na mleko (2001) Alfa Laval, 2.000l, cysterna, 21.500 zł, ok.Czyżewa. (86)271-73-49.
ZBIORNIK na mleko 1.300 l, stan bdb, 5.000 zł, k.Wys.Maz. 798-491-310.



ZBIORNIK na mleko Alfa Laval (2007) 840l, stan bdb, 8.800 zł, Sejny. 875-162-840.
ZBIORNIK na mleko Alfa Laval, 330 l (1997) gwarancja 12 mies. 3.500 zł, gm.Śniadowo. 786-043-248.
ZBIORNIK na mleko Alfa Laval, 420l, st.bdb, 2.200 zł, gm.Ełk. 504-722-165.
ZBIORNIK na mleko Alfa Laval, 430 l, 4.300 zł, gm.Dubicze Cerkiewne. 697-706-427.
ZBIORNIK na mleko frigomilk, 650l, stan idealny, 5.200 zł, Kobylin Borzymy. 785-989-974, (86)274-33-28.
ZBIORNIK na mleko RO-KA (1997) duński, 525l, 3.000 zł, gm.Janów. 504-732-231.
ZBIORNIK na mleko, 1.100l, stan bdb, 6.000 zł, gm.Kulesze Kośc. (86)476-32-12, po 19.
ZBIORNIK na mleko, 620l, st.bdb, listwa, zawór, 3.200 zł, gm.Kołaki Kościelne. 517-049-760.
ZBIORNIK na mleko, 650l, 2.000 zł, gm.Czyżew. 506-677-321.
ZBIORNIK na mleko, 650l, nowy agregat, 2.500 zł, gm.Kulesze Kościelne. 660-126-280.
ZBIORNIK na mleko, 6szt, 500-2.500l, gwarancja, 3.000-13.000 zł.szt, lub zamiana, możliwy transport, Łapy. 603-898-102.
ZBIORNIK na mleko, Alimabi, 500l, 3.000 zł, ok.Wys-Maz. 667-197-057.
ZBIORNIK na olej opałowy 1000l, 2szt, 200 zł/szt, gm.Narew. (85)681-55-84.
ZBIORNIK na palecie, 5 szt, po 1.000l, 150 zł.szt, Nur. 606-325-813.
ZBIORNIK na paszę, 5t, nowy, 4.200 zł, Wys-Maz. 501-866-926.
ZBIORNIK paszowy Michał, 4t, nowy, 3.000 zł, ok.Grajewa. 507-896-006.
ZBIORNIK paszowy, 2.5t, 2.700 zł, ok. Grajewa. 511-687-118.
ZBIORNIK plastikowy 600l +plastikowa paleta, 6szt, 150 zł/szt, Augustów. 502-836-031.
ZBIORNIK stalowy na szambo 20 mszesc. 3.500 zł, gm.Krypno. 607-537-965.
ZBIORNIK wannowy do mleka, 1.200l, 6.000 zł, Turośl. 500-574-624.
ZBIORNIKI 1.000 l, na palecie, kosz metalowy, 10 szt, 250 zł/szt, k.Bielska Podlaskiego. 793-432-304.
ZETOR (1988) stan bdb, 24.500 zł, gm.Janów. 517-723-844.
ZETOR 10145 (1986) tur 3-sekcyjny, st.bdb, 40.000 zł, gm.Jedwabne. 660-469-750.
ZETOR 10540 (1998) 105KM, oryginał, zadbany, 4600mth, 49.900 zł, Giby. 601-056-322.
ZETOR 12045 (1980) szybka skrzynia biegów, wersja eksportowa, 29.000 zł, ok.Suwałk. 513-845-154.
ZETOR 12145 (1989) +tur, 37.000 zł, gm.Kulesze Kośc. 517-817-092.
ZETOR 12145 (1989) tur 3-sekcyjny, napęd, stan bdb, 38.000 zł, ok.Łomży. 691-027-196.
ZETOR 16045 (1988) 31.000 zł, Bakałarzewo. 501-497-631.
ZETOR 3011 (1962) 7.000 zł, ok.Rutki Tartaku. 516-919-198.
ZETOR 3011 (1970) 3-cylindrowy bez możliwości rejestracji, 6.000 zł, k.Zambrowa. 514-381-106.
ZETOR 3320 (1998) stan bdb, 43.000 zł, gm.Zambrów. 781-839-077.
ZETOR 3320 (2004) stan bdb, I-wł, 54.000 zł, gm.Radziłów. 510-597-466.
ZETOR 3320 (2005) 50.000 zł, gm.Poświętne. (85)650-12-24.
ZETOR 4330 (1994) +tur 3-sekcyjny, st.bdb, 50.000 zł, gm.Wys. Maz. 697-748-240.
ZETOR 45-11 (1972) po remoncie, 7.500 zł, ok.Zambrowa. 606-419-745.
ZETOR 4718 (1978) 12.500 zł, gm.Suchowola. 662-043-578.
ZETOR 4718 3-cylindrowy, sprawny, 9.500 zł, ok.Suwałk. 514-793-230.
ZETOR 4911 (1980) st.db, użytkowany, 3 cylindry, 13.500 zł, k.Kolna. 508-761-648.
ZETOR 5011 (1983) 16.000 zł, ok.Bakałażewa. 516-272-468.
ZETOR 5011 (1985) z turem 3-sekcyjnym, dżojstik, 25.000 zł, gm.Nowy Dwór. (85)676-12-93, 603-947-591.
ZETOR 5045S (1983) przedni napęd, 3-cylindrowy, wspomaganie, stan bdb, 25.000 zł, ok.Korycina. 510-611-141.
ZETOR 5211 (1987) wspomaganie, tur 3-sekcyjny, osprzęt, stan bdb, 32.500zł, gm.Drohiczyn. 604-738-852.
ZETOR 5211 (1989) I wł. stan bdb, 24.000 zł, ok.Czyżewa. (86)275-54-02.
ZETOR 5211 (1989) st.bdb, 24.900 zł, gm.Czyżew. (86)275-62-20.
ZETOR 5320 (1994) 35.000 zł, lub zamiana na ładowarko-koparkę, Wys.Maz. 796-249-221.
ZETOR 5320 (1996) 60KM, 1500Mth, stan bdb, 33.000 zł, Białystok. 512-123-183.
ZETOR 5341 (1999) 56.000 zł, Kulesze Kościelne. 605-420-211.
ZETOR 6011 (1983) st.bdb, 18.800 zł, Suchowola. 693-312-572.
ZETOR 6045 (1982) tur 2-sekcyjny, przedni napęd, komfortowa kabina, 29.000 zł, ok.Suwałk. 513-845-154.
ZETOR 6045 (1984) nowe opony, stan bdb, 31.000 zł, ok.Sztabina. (87)641-40-54.
ZETOR 6211 (1985) stan bdb, 22.500 zł, gm.Sokoły. (86)274-13-43.
ZETOR 6245 (1987) ogumienie 80%, stan bdb, 33.000 zł, gm.Jedwabne. 660-469-750.
ZETOR 6245 (1991) tur z osprzętem, 48.000 zł, ok.Łomży. 509-899-207.
ZETOR 6340 (2004) st.bdb, 1.500Mth, Iwł, 67.000 zł, gm.Zawady. (85)714-21-64.
ZETOR 6341 Turbo (1999) 2200Mth, 68.000 zł, ok.Sejn. 502-734-985.
ZETOR 6718 (1978) 15.000 zł, gm.Janów. 791-242-412.
ZETOR 6718 (1980) wspomaganie kierownicy, kabina, szerokie ogumienie, 14.000 zł, gm.Kalinowo. 503-856-379.
ZETOR 6718 (1981) wspomaganie, 2 prędkości wałka, 14.500 zł, lub zamienię na większy, ok.Nowogrodu. 504-404-092.
ZETOR 6718 (1985) szeroka kabina, koła, wspomaganie, stan bdb, 17.500 zł, gm.Korycin. 661-826-954.
ZETOR 6745 (1978) z turem, 20.000 zł, ok. Suwałk. 513-845-154.
ZETOR 6748 (1977) 2 napędy, 18.500zł lub zamienię na mniejszy z 2 napędami, ok.Suwałk. (87)567-51-96, 790-220-167.
ZETOR 6911 (1980) wspomaganie, nowe opony przednie, 17.000 zł, ok.Bielska Podl. (85)737-60-93.
ZETOR 6911 (1980) wspomaganie, oryginał, 16.000 zł, gm.Sidra. 505-202-820.
ZETOR 6911 (1982) 65KM, wspomaganie, szeroka, komfortowa kabina, odnowiony, stan bdb, 17.000 zł, Ełk. 785-559-258.
ZETOR 7011 (1981) 20.000 zł, gm.Goniądz. 668-840-109.
ZETOR 7011 (1982) I wł, 4.000Mtg, 21.000 zł, gm.Poświętne. 517-628-689.
ZETOR 7011 (1983) stan bdb, 20.000 zł, gm.Zabłudów. 797-194-726.
ZETOR 7011 (1983) tur, pełne wyposażenie, stan db, 30.000 zł, ok.Zambrowa. 888-793-999.
ZETOR 7045 (1983) z turem, 33.000 zł, ok.Sztabina. (87)641-40-54.
ZETOR 7045 (1985) stan db, z turem, 36.000 zł, Mońki. 795-252-953 po 15.
ZETOR 7211 (1985) Iwł, stan bdb, opony 80% przydatności, 26.500 zł, gm.Lipsk. 506-278-025.
ZETOR 7211 (1987) ok.Suwałk, 24.500 zł. 505-373-133.
ZETOR 7211 (1988) 28.000 zł, ok.Tykocina. 667-112-941.
ZETOR 7211 (1988) 28.000 zł, ok.Tykocina. 784-568-254.
ZETOR 7211 (1988) ok.Grajewa, 22.500 zł. 500-064-931.
ZETOR 7211 (1988) stan bdb, 27.500 zł, ok.Augustowa. 798-505-258.
ZETOR 7211 (1989) st.bdb, 28.500 zł, gm.Łomża. 516-125-137.
ZETOR 7211 (1989) szeroka kabina, nowe opony, stan bdb, 28.500 zł, gm.Łomża. 514-743-670.
ZETOR 7211 (1989) tur, 3-sekcyjny, 27.000 zł, ok.Knyszyna. 606-691-968.
ZETOR 7211 (1990) st.bdb, 30.900 zł, kupiony w Agromie, Klukowo. 513-390-405.
ZETOR 7211 (1990) stan bdb, 35.000 zł, gm.Krasnopol. 691-998-080.
ZETOR 7245 (1989) tur, 37.000 zł, gm.Kobylin Borzymy. 662-597-933.
ZETOR 7245 (1990) z ładowaczem czołowym, 44.000 zł, gm.Klukowo. 509-285-624.
ZETOR 7245 +tur (1988) nowe ogumienie, 46.000 zł, ok.Łomży. 513-809-546.
ZETOR 7340 (2002) Iwł, 2.000mg, ładowacz czołowy, osprzęt, 75.000 zł, gm.Szepietowo. 508-934-859.
ZETOR 7540 z turem (1998) 56.000 zł, ok.Tykocina. 667-112-941.
ZETOR 7711 (1989) tur, st.bdb, 34.000 zł, gm.Czyże. (85)681-35-93, 781-954-014 po 20.
ZETOR 7711 (1990) 35.000 zł, gm.Perlejewo. (85)657-86-39.
ZETOR 7745 (1987) +tur, chwytak, 50.000 zł, ok.Ciechanowca. 518-211-677.
ZETOR 7745 (1989) 28.000 zł, ok.Bielska Podlaskiego. (85)739-18-41.
ZETOR 7745 (1990) stan bdb, 4 nowe opony, 39.000 zł, Suwałki. 505-813-976.
ZETOR 7745 (1992) turbo-special, stan bdb, 39.000 zł, Raczki. 501-670-422.
ZETOR 8011 (1976) oryginał, stan bdb, 11.000 zł, ok.Suwałk. 518-436-683.
ZETOR 8011 (1977) stan db, 17.000 zł, ok.Ciechanowca. 511-861-031.
ZETOR 8011 (1981) st.bdb, 20.000 zł, Szypliszki. 516-418-505.
ZETOR 8011 (1986) 18.000 zł, gm.Janów. 660-337-843.
ZETOR 8111 (1987) 20.000 zł, gm.Szepietowo. 514-148-333.
ZETOR 8111 (1987) 21.000 zł, Sokołów. 509-034-020.
ZETOR 8111 (1989) w oryginale, szeroka komfortowa kabina 24.000 zł, Ełk. 785-559-258.
ZETOR 8145 (1987) zaczepy, orbitrol, st.bdb, 33.000 zł, gm.Sejny. 607-143-051.
ZETOR 8145 (1988) +tur, stan bdb, 48.000 zł, ok.Suwałk. 662-593-789.
ZETOR 8540 (1995) stan db, 47.000 zł, ok.Ciechanowca. 508-325-773.
ZETOR 9540 (1992) oryginał, 48.000 zł, ok.Augustowa. 605-413-327.
ZETOR 9540 (1994) oryginał, 55.000 zł, gm.Korycin. (85)721-80-86.
ZETOR 9641 z turem (2006) 1.600 Mtg, 115.000 zł, gm.Rutki. (86)276-47-15, 500-383-914.
ZETOR Cristal 10045 (1988) tur 3-sekcyjny, 4x4, stan bdb, 40.000 zł, ok.Łomży. 509-287-919.
ZETOR ZTS-9245 (1991) stan bdb, 45.000 zł, gm.Wizna. 507-042-496.
ZGRABIARKA 7-gwiazdowa, stan bdb, 1.300 zł, Wizna. (86)219-61-90.
ZGRABIARKA Deutz Fahr na tandemie, szer.3,70m, 6.200 zł, gm.Knyszyn. 515-907-859.
ZGRABIARKA Deutz Fahr, szer.3m, stan db, 5.000 zł, gm.Mońki. (716-13-35.
ZGRABIARKA DF, 3m, 3.500 zł, Goniądz. 663-650-987.
ZGRABIARKA Fela, hydraulicznie składana, 7m, 6.500 zł, gm.Piątnica. 692-874-761.
ZGRABIARKA karuzelowa Claas, 4.000 zł, Mońki. 513-709-047.
ZGRABIARKA karuzelowa Claas, szer. 3,30 m, 3.800 zł, Boguty. 797-490-291.
ZGRABIARKA karuzelowa Krone, stan bdb, 7.500 zł, gm.Stawiski. 885-790-779.
ZGRABIARKA karuzelowa Kuhn, szer 2,80 m, stan bdb, 3.200 zł, gm.Boguty. 510-403-419.
ZGRABIARKA karuzelowa Kuhn, szer.2,80m, 3.100 zł, gm.Dobrzyniewo Duże. 511-787-826.
ZGRABIARKA karuzelowa Kverneland, szer.3,80m, 8.500 zł, gm.Andrzejewo. 695-777-366.
ZGRABIARKA karuzelowa Pottinger, 19.000 zł, gm.Szczuczyn. 889-061-452.
ZGRABIARKA karuzelowa Sthol, szer.4,20m (2003) 9.000 zł, gm.Sokoły. 696-847-030.
ZGRABIARKA karuzelowa, szer.3.20, stan db, 2.800 zł, Kolno. 507-938-088.
ZGRABIARKA Krone, wyjmowane ramiona, szerokie koła, 10.000 zł, Augustów. (87)643-18-87.
ZGRABIARKA Kuhn GA280, skrzynia olejowa, stan bdb, 3.100 zł, ok.Ciechanowca. 695-578-495, (85)657-87-80.
ZGRABIARKA Kuhn, hydraulicznie składana, 1+2 wałki, 9m, 13.500 zł, gm.Piątnica. 692-874-761.
ZGRABIARKA Kuna, szer. 3m, stan bdb, 2.800 zł, Ełk. 798-335-018.
ZGRABIARKA Sthill 415, 3.000 zł, Kulesze Kośc. 509-144-943.
ZGRABIARKA Stohl, szer.2,80m, st.bdb, 1.900 zł, gm.Janów. 514-670-748.
ZGRABIARKA Stoll, szer.3.30, stan bdb, 4.800 zł, gm.Rajgród. 519-622-301.
ZGRABIARKA Wicher 9-kołowa (2003) 2.000 zł, Kulesze Kośc. 509-144-943.
ZGRABIARKA, 7-gwiazdowa, 1.400 zł, Augustów. 505-037-350.
ZGRABIARKĘ i rozbijak pokosów, mogą być do małego remontu, ok.Augustowa. 665-145-485.
ZGRABIARKO przewracarka (2007) 7-gwiazdowa, mało używana, 3.500 zł, ok.Czyżewa. (86)271-73-49.

PRODUKTY ROLNE

BRUKIEW, 25t, 25 zł/q, gm.Bakałarzewo. 514-325-151.
BURAKI pastewne, 2t, 400 zł/t, Pogorzałki. 509-647-830.
GORCZYCA na poplony, 5t, 2 zł/kg, ok.Grajewa. 503-114-670.
GRYKA, 1t, 200 zł/q, ok.Sokółki. 511-738-521.
JĘCZMIEŃ i pszenica, 15t, 750 zł/t, Łapy. 503-860-918.
JĘCZMIEŃ, 20t, 650 zł/t, ok.Łap. (85)650-42-39, 505-926-614.
JĘCZMIEŃ, 45t, 600 zł/t, Wydminy. 502-375-067.
JĘCZMIEŃ, 5t, 650 zł/t, gm.Bielsk Podlaski. 728-473-443.
JĘCZMIEŃ, 6t, 700 zł/tona, ok.Czyżewa. (86)275-62-41.
JĘCZMIEŃ, pszenżyto, 50t, 600 zł/t, gm.Szepietowo. 728-966-242.
KAPUSTA biała Atria, do kwaszenia, 15t, 1 zł/kg, ok.Czyżewa. (86)478-24-05.
KLACZ, 2szt, 1,5roku, zimnokrwiste, 6.500 zł, Natuty. (87)615-67-28.
KUKURYDZA na pniu, 4ha, 4.000 zł/ha, gm.Rutki. 608-163-066.
KWOTA mleczk,a mlekowita, 27.000kg, 10gr/kg, Wys-Maz. 509-100-831.
KWOTA mleczna 3858kg Mlekpol, 0.12 zł/kg, gm.Grabowo. 609-823-412.
KWOTA mleczna 50.000kg Piątnica, możliwośc podziału, 0.10 zł/kg. 507-347-008.
KWOTA mleczna 50.000kg, OSM Hajnówka, 0,15 zł/kg. (85)731-38-00.
KWOTA mleczna 60.000kg, możliwość podziału, 10 gr/kg, gm.Wizna. 500-188-709.
KWOTA mleczna Bielsk Podlaski, 20.000kg, 0,30 gr/kg, Bielsk podlaski. (85)731-17-51.
KWOTA mleczna Mlekovita, 40.000 kg, 0,15gr/kg, gm.Nowe Piekuty. 518-201-428.
KWOTA mleczna Mlekpol Grajewo, 15.000 kg, 0,20 zł/kg, gm.Augustów. 512-657-759.
KWOTA mleczna Mlekpol Grajewo, 25.000 kg, 0,20 zł/kg, gm.Bargłów Kośc. 782-303-257.
KWOTA mleczna Mlekpol Grajewo, 26000 kg, 0,20 zł/kg, ok.Trzciannego. 698-523-338.
KWOTA mleczna Mlekpol Grajewo, 45.000kg, 0.10 zł/kg, gm.Kołaki Kość. 609-805-099.
KWOTA mleczna Mlekpol, 13.000kg, 0.15 zł/kg, Turośl. (86)278-60-55.
KWOTA mleczna Olecko, 30.000 kg, 0,50 gr/kg, gm.Wieliczki. 609-738-204.
KWOTA mleczna OSM Hajnówka, 20.000kg, 0,10 gr/kg, gm.Czyże. 606-701-863.
KWOTA mleczna OSM Hajnówka, 5.500 kg, 0,15 zł/kg, Kleszczele. 513-934-790.
KWOTA mleczna OSM Łapy, 12.000 kg, 0,15 zł/kg, gm.Wyszki. (85)737-11-56.
KWOTA mleczna OSM Olecko, 27.626kg, 0,20zł/kg, gm.Bakałarzewo. (87)569-34-53.
KWOTA mleczna, 100.000kg, 0,18 gr/kg. 604-970-699.
KWOTA mleczna, 12.000l, mleczarnia w Hajnówce, 20 gr/l, Czyżew. (85)681-35-53.
KWOTA mleczna, 13.000kg, OSM Hajnówka, 20 gr/kg, Bielsk Podlaski. 506-101-682.
KWOTA mleczna, 20.000l, 0.15 zł/l, mleczarnia Mońki, gm.Choroszcz. 504-242-746.
KWOTA mleczna, 25.000kg, 0.10 gr/kg, Czyżew. 512-097-881.
KWOTA mleczna, 30.000kg, 0.20 zł/kg, gm.Sidra. 510-158-094, (85)721-12-59.
KWOTA mleczna, 38.000kg, Mlekpol Grajewo, 0.12 zł/kg, Zambrów. 663-923-415.
KWOTA mleczna, 50.000 kg, Mlekovita, 0.18 zł/kg, k.Wys.Maz. 798-491-310.
KWOTA mleczna, 7.000kg, OSM Hajnówka, 0,20 zł/kg, gm. Bielsk Podlaski. 667-989-809.
KWOTA mleczna, 9500kg, 0.10 zł/kg, gm.Kołaki Kośc. (86)270-34-53.
KWOTA mleczna, Mleczarnia Sudowia, 33.000kg, 0.25 zł/kg. gm.Suwałki. 503-875-835.
KWOTA mleczna, mlekowita, 45.000kg, 20gr/kg, ok.Wys-Maz. 667-197-057.
KWOTA mleczna, Mlekpol, 50.000kg, 0.20 zł/kg, Grajewo. 507-896-006.
KWOTA mleczna, Mlekpol, 9000kg, Zawady, 0.20 zł/kg. 508-903-220.
ŁUBIN słodki, 5t, 1.100 zł/t, ok.Dąbrowy Białostockiej. 698-622-216.
MARCHEW 20t, 35 gr/kg, ok.Sokół. (86)476-49-01.
MARCHEW jadalna, 100t, 50 gr/kg, Ełk. 509-774-991.
MARCHEW jadalna, 5t, 0.30 zł/kg, Łomża. 693-426-229.
MARCHEW jadalna, nieprzebrana, 11t, o.40 gr/kg, gm.Kobylin Borzymy. 516-068-828.
MARCHEW jadalna, późna, Koral, 1t, 1 zł/kg, ok.Sokół. (86)274-14-16.
MARCHEW odpadowa, 20 t, 0,20 zł/kg, ok.Bielska Podl. 666-048-456.
MARCHEW, 5t, 0,35 zł/kg, Grajewo. 600-076-805.
MARCHEWKA jadalna, 1t, 1 zł/kg, gm.Kobylin Borzymy. 516-068-828.
MIESZANKA zbożowa 10t, 55-60 zł/q, ok.Rutek. 510-040-103.
MIESZANKA zbożowa, 10t, 520 zł/t, gm.Sztabin.604-850-955.
MIESZANKA zbożowa, 10t, 600 zł/t, Mońki. (85)716-20-31.
MIESZANKA zbożowa, 10t, 700 zł/t, gm.Rutki. 604-541-809.
MIESZANKA zbożowa, 1t, 550 zł/t, gm.Sztabin. 798-136-114.
MIESZANKA zbożowa, 20t, 47 zł/q, gm.Jeleniewo. 504-426-986.
MIESZANKA zbożowa, 20t, 500 zł/t, ok.Knyszyna. (85)716-76-85.
MIESZANKA zbożowa, 20t, 65 zł/q, Zambrów. (86)271-58-76.
MIESZANKA zbożowa, 20t, 650 zł/tona, ok.Jeżewa. 660-198-980.
MIESZANKA zbożowa, 2t, 550 zł/t, ok.Sejn. (87)516-36-56.
MIESZANKA zbożowa, 2t, 650 zł/t, Bargłów. 885-891-493.
MIESZANKA zbożowa, 30 t, 60 zł/t, Turośń Kośc. 785-958-205.
MIESZANKA zbożowa, 3t, certyfikat ekologiczny, 480 zł/t, ok.Sztabina. 511-373-916.
MIESZANKA zbożowa, 4t, 410 zł/t, ok.Suwałk. 508-362-612.
MIESZANKA zbożowa, 4t, 540 zł/t, ok.Olecka. 516-572-800.
MIESZANKA zbożowa, 5 ton, 50 zł/q, Sztabin. 603-762-511.
MIESZANKA zbożowa, 5t, 600 zł, ok.Wys.Maz. 606-465-128.
MIESZANKA zbożowa, 5t, 650 zł/tona, ok.Szepietowa. 509-736-997.
MIESZANKA zbożowa, 5t, 70 zł/q, gm.Czyżew. 695-744-599.
MIESZANKA zbożowa, 6t, 600 zł/t, Kobylin Borzymy. 785-989-974, (86)274-33-28.
MIESZANKA zbożowa, jęczmień, owies, pszenica, 4t, 60 zł/q, gm.Czyżew. 500-254-216.
MIESZANKA zbożowa, ok.10t, 55 zł/q, ok. Zambrowa. 696-180-775.
MIESZANKA zbożowa, owies jęczmień, 15t, 60 zł/q, Dąbrowa Białostocka. 513-206-427.
MIESZANKA zbożowa, owies z pszenicą, żyto, 40 t, 60 zł/q, Ełk. 606-262-582.
MIESZANKA zbożowa, pszenica, peluszka, ok.4t, 550 zł/t, pow.Łomża. 506-799-992.
MIESZANKA zbożowa, pszenżyto, 10t, 40-50 zł/q, Sejny. 661-654-674.
MIESZANKA: wyka jara, pszenżyto jare, 3t, 1,5 zł/kg, Grajewo, 722-188-607.
OBORNIK, 10t, 100 zł/t, Białystok. (85)651-31-49, 608-401-228.
OGÓRKI kiszone w beczkach, 400 kg, 2,50 zł/kg, ok.Białegostoku. 696-297-300.
ORKISZ, z gospodarstwa ekologicznego, 5 ton, 200 zł/q, ok.Augustowa. 556-291-273.
OWIES 1t, 450 zł/t, Michałowo. 667-239-027.
OWIES 5 t, 450 zł, gm.Nowy Dwór. 600-521-335.
OWIES ekologiczny, certyfikat, 6ton, 680 zł/tona, gm.Wiżajny. 508-386-024.
OWIES i siano, po 6t, od 20zł-50zł/q, gm.Czyże. (85)681-31-81.
OWIES, 10t, 50 zł/q, gm.Filipów. 501-642-008.
OWIES, 10t, 50 zł/q, Wys.Maz. 600-684-587.
OWIES, 15t, 45 zł/q, ok.Białegostoku. 513-181-293.
OWIES, 3 tony, 50 zł/q, Jedwabne. 664-563-737.
OWIES, 30t, 470 zł/t, Wydminy. 502-375-067.
OWIES, 3t, 500 zł/tona, Lipsk. 504-225-165.
OWIES, 50t, 450 zł/t, gm.Suchowola. (85)712-46-65, 502-216-293.
OWIES, 5t, 400 zł/t, ok.Sokółki. 511-738-521.
OWIES, 8t, 50 zł/q, gm.Michałowo. 502-679-794.
OWIES, czysty, jakość db, 6t, 550 zł/t, gm.Wyszki. 508-498-684 po 19.
PSZENICA jara, 1t, 750 zł/t, Michałowo. 667-239-027.
PSZENICA jara, ok.5t, 80 zł/q, Zabłudów. 697-031-082.
PSZENICA konsumpcyjna, 20t, 85 zł/q, ok.Augustowa. (87)644-93-86.
PSZENICA Orkisz, 500 kg, 165 zł/q, gm.Wąsosz. 506-264-395.
PSZENICA ozima do siewu, 4t, 80 zł/q, gm.Zabłudów. 504-309-116.
PSZENICA ozima, na siew, dobrej jakości, ok 8/kwintali, 100 zł/kwintal, ok.Łap. 607-187-031.
PSZENICA, 1t, 800 zł/t, gm.Juchnowiec. 607-504-829.
PSZENICA, 30t, 700 zł/t, ok.Ełku. 662-623-178.
PSZENICA, do osiewu, 600kg, 34% glutenu, 90 zł/mkw, gm.Wyszki. 508-498-684 po 19.
PSZENICA, jara, 1t, tegoroczna, 800 zł/t, Lipsk. 796-787-479.
PSZENICA, pszenżyto, 5 t, 60 zł/q, gm.Turośl Kośc. (85)650-33-79.
PSZENŻYTO GRENADO, wysoka jakość, 6t, 700 zł/t, gm.Juchnowiec Kościelny. (085)719-64-03, (085)874-69-30, 509-036-419.
PSZENŻYTO paszowe, bdb jakość, 6t, 60 zł/t, możliwy dowóz, ok.Kolna. 511-647-773.
PSZENŻYTO, 10t, 600 zł/t, ok.Knyszyna. (85)716-76-85.
PSZENŻYTO, 10t, 60zł/q, gm.Sokoły. (86)476-43-13.
PSZENŻYTO, 15t, 59 zł/q, gm.Szumowo. 662-491-772.
PSZENŻYTO, 20t, 550 zł/tona, ok.Brańska. 506-989-644.
PSZENŻYTO, 20t, 576 zł/t, gm.Orzysz. 699-112-630.
PSZENŻYTO, 2t, 520 zł/t, gm.Nowogród. 720-054-391.
PSZENŻYTO, 30t, 65 zł/q, Zambrów. 609-459-131.
PSZENŻYTO, 4 tony, 60 zł/q, Kuźnica. (85)722-42-09.
PSZENŻYTO, 5 ton, 500 zł/tona, Sokoły. 792-999-924.
PSZENŻYTO, ok.30t, 590 zł/t, gm.Korycin. 602-793-471.
PSZENŻYTO, ok.5t, 60 zł/q, gm.Zabłudów. 697-031-082.
RZEPA jadalna, 5mkw, 2 zł/kg, gm.Klukowo. (86)277-29-80 po 20.
SIANO ekologiczne, ok.1t, 150 zł/t, Ciechanowiec. (86)277-22-55.
SIANO polne w belach, 40szt, 60 zł/szt, Jeżewo. (85)718-14-19.
SIANO polne w belach, 65 szt, 70 zł/szt, gm. Rutki Kossaki. 660-485-453.
SIANO w belach, 14szt, 50 zł/szt, gm.Janów. (85)721-50-54
SIANO w belach, 15szt, 60 zł/szt, Sejny. (87)516-20-53.
SIANO w belach, 200 szt, 30 zł/szt, Rokitno (woj.lubelskie). (83)345-32-27.
SIANO w belach, 200szt, 50 zł/szt, gm.Suraż. (85)650-32-18.
SIANO w belach, 200szt, jakość bdb, 80 zł/szt, możliwość transportu, ok.Łap. (85)650-53-92.
SIANO w belach, 30szt, 45 zł/szt, gm.Wys.Maz. 511-998-685.
SIANO w belach, 40 szt, 60 zł/szt, ok.Wys.Maz. 512-736-037.
SIANO w belach, 50 szt, duże bele, 50 zł/szt, gm.Wizna. 604-398-165.
SIANO w belach, 50 zł/szt, 57 szt, ok.Sztabina. 603-812-283.
SIANO w belach, 50szt, 65 zł/szt, gm.Turośń Kościelna. 602-312-155.
SIANO w belach, 80 szt, 40 zł/szt, ok.Suchowoli. 601-422-839.
SIANO w belach, I-II pokos, duże bele, 150x120cm, 300 szt, 320 zł/tona, gm.Tykocin. 694-908-879.
SIANO w belach, I-pokos, jakość bdb, 20 szt, 60 zł/szt, gm.Nowinka. 660-936-499.
SIANO w belach, jakość bdb, 200szt, 55 zł/szt, Mikołajki. 609-955-855.
SIANO w belach, możliwość dowozu, 50szt, 60 zł/szt, ok.Ełku, 606-262-582.
SIANO w belach, na podściółkę, 40szt, 15 zł/szt, gm.Augustów. 669-387-340.
SIANO w belach, śr.150, 80 szt, 50 zł/szt, gm.Sztabin. 667-753-775.
SIANO w belach, tegoroczne, jakość bdb, 100szt, 60 zł/szt, Knyszyn. 600-356-734.
SIANO w belach, z łąk gruntowych, 120 szt, 40 zł/szt, możliwość transportu, gm.Zabłudów. 504-170-900.
SIANO w kostkach z koniczyną, jakość bdb, 1000szt, 3,5 zł/szt, gm.Nowinka. 660-936-499.
SIANO w kostkach, 10t, 200 zł/tona, gm.Orla. (85)739-24-15.
SIANO w kostkach, 10t, 400 zł/t, możliwość dowozu, Zabłudów. (85)741-96-19.
SIANO w kostkach, 150szt, 2 zł/szt, gm.Bielsk Podl. (85)749-38-37.
SIANO w kostkach, 180szt, 2.50 zł/szt, możliwy transport, Augustów. 604-256-124.
SIANO w kostkach, 2 tony, 3,50 zł/szt, gm.Rajgród. 512-195-781.
SIANO w kostkach, 2t, 350 zł/t, gm.Łapy. (85)650-20-31.
SIANO w kostkach, 300 szt, 2 zł/szt, gm.Bielsk Podlaski. 506-820-535.
SIANO w kostkach, 400 szt, 3 zł/szt, Kolno. 788-420-752.
SIANO w kostkach, 500 szt, 3 zł/szt, ok.Strabli. 696-413-333.
SIANO w kostkach, jakość db, 3.000szt, 3 zł/szt, ok.Suwałk. 502-607-459.
SIANO w kostkach, ok.6t, 300 zł/t, gm.Juchnowiec. (85)719-66-70.
SIANO w kostkach, ok.8t, 300 zł/t, ok.Trzciannego. 698-523-338.
SIANO w paczkach i belach, 10t, 350 zł/t, gm. Szumowo. (86)476-82-55.
SIANO z koniczyną w kostkach, 1.000szt, 3.50 zł/szt, gm.Nowinka. 660-936-499.
SIANO, bele, jakość bdb, 70szt, 70 zł/szt. Turośń Kośc. 785-958-205.
SIANO, sianokiszonka w belach, 100szt, 60-80 zł/szt, gm.Wąsosz. (86)273-16-76.
SIANO, sianokiszonka w belach, 40szt, od 80zł-100zł/szt, Mońki. 508-995-628.
SIANO, sianokiszonka w belach, 80szt, jakość bdb, 70 zł/szt, gm.Andrzejewo. 604-381-437.
SIANO, sianokiszonka, w belach, 120 szt, bdb. jakość, 55 zł/szt, gm.Wąsosz. 510-366-695.
SIANO, w kostkach, 100 szt, 350 zł/szt, z dowozem, Ełk. 606-262-582.
SIANO, w kostkach, z dowozem, 300szt, 2.50 zł/szt, Augustów. 605-306-670.
SIANOKISZONKA podsuszona, Ipokos, w belach, 100szt, 70 zł/szt, gm.Szumowo. 728-348-453.
SIANOKISZONKA w belach, 100 szt, 60 zł/szt, gm.Sztabin. 668-156-430.
SIANOKISZONKA w belach, 100szt, 60 zł/szt, ok.Kołak Kośc. 696-027-533.
SIANOKISZONKA w belach, 100szt, 70 zł/szt, Trzcianne. 502-635-322.
SIANOKISZONKA w belach, 100szt, 80 zł/szt, gm.Grabowo. 660-783-122.
SIANOKISZONKA w belach, 100szt, I-II pokos, jakość bdb, 90 zł/szt, gm.Augustów. (87)644-94-28.
SIANOKISZONKA w belach, 100szt, jakość bdb, 70 zł/szt, ok.Knyszyna. 512-575-720.
SIANOKISZONKA w belach, 100szt, jakość db, 80 zł/szt, możliwość dowozu, ok.Łap. (85)650-53-92.
SIANOKISZONKA w belach, 11 szt, 70 zł/szt w rozliczeniu cieliczki, ok.Poświętnego. 515-134-561.
SIANOKISZONKA w belach, 150 szt, 40 zł/szt, Sztabin. 606-535-342.
SIANOKISZONKA w belach, 200szt, 50 zł/szt, ok.Szepietowa. 698-387-082.
SIANOKISZONKA w belach, 200szt, 90 zł/szt, gm.Raczki. (87)568-52-83.
SIANOKISZONKA w belach, 20szt, 50 zł/szt, ok.Filipowa. 668-876-517.
SIANOKISZONKA w belach, 22szt, 50 zł/szt, gm.Lipsk. (87)642-37-76.
SIANOKISZONKA w belach, 22szt, ofoliowana, 80 zł/szt, gm.Zambrów. (86)271-75-96.
SIANOKISZONKA w belach, 23 szt, 75 zł/szt, I pokos, gm. Turośń Kościelna. 604-197-223.
SIANOKISZONKA w belach, 34 szt, 80 zł/szt, Rutki. 797-391-728.
SIANOKISZONKA w belach, 40szt, 75 zł/szt, gm.Rutki Kossaki. 660-485-453.
SIANOKISZONKA w belach, 40szt, 80zł/szt, lub zamienię na owies, mieszankę, ok.Augustowa. (87)644-74-74.
SIANOKISZONKA w belach, 50szt,

ZIEMNIAKI jadalne Irga, 5t, 80 zł/q, lub zamienię na zboże. 510-794-828.
ZIEMNIAKI jadalne Irga, bez nawozów, 4 t, worki 25-kilogramowe, 0,80 zł/kg, gm.Trzcianne. 503-501-808.
ZIEMNIAKI jadalne Irga, ekologiczne, 2t, 1.000 zł/tona, ok.Suwałk. 518-653-384.
ZIEMNIAKI jadalne irga, ekologiczne, 3t, 800 zł/t, gm.Dubeninki. (87)615-83-35.
ZIEMNIAKI jadalne Irys, 2t, 700 zł/t, gm.Turośń Kościelna. 607-939-148.
ZIEMNIAKI jadalne Jasia, 20t, 70 zł/q, gm.Mały Płock. 515-670-614.
ZIEMNIAKI jadalne ok. 5t, 0,80 zł/kg, gm.Grodzisk. 508-098-452.
ZIEMNIAKI jadalne Runtel, 3t, 60 zł/q, ok.Zambrowa. 604-161-838.
ZIEMNIAKI jadalne, 10t, worki po 30kg, kaliber ponad 5.0, 50 zł/100kg, gm.Łapy. 692-689-167.
ZIEMNIAKI jadalne, 15 t, 600 zł/t, gm.Boguty. 511-327-273, (86)277-53-49 wieczorem.
ZIEMNIAKI jadalne, 2 t, 70 zł/q, ok.Grabowa. (86)261-96-11.
ZIEMNIAKI jadalne, 20 t, 0,60 zł/kg, gm.Zawady. 728-326-384.
ZIEMNIAKI jadalne, 2t, 40 zł/100kg, gm.Stawiski. (86)278-50-70.
ZIEMNIAKI jadalne, 5t, 65 gr/kg, gm.Kolno. (86)278-71-50.
ZIEMNIAKI jadalne, bardzo dobre, 1.5t, 0.55 zł/kg, ok.Moniek. (85)716-51-15. po 20.
ZIEMNIAKI jadalne, białe, 15t, 0.65 zł/kg, gm.Rutki. 503-641-575.
ZIEMNIAKI jadalne, bryza, irga, ibis, 50 ton, 70 zł/q, gm.Suwałki. (87)563-61-68.
ZIEMNIAKI jadalne, ekologiczne, certyfikat, 1,5 tony, 2 zł/kg, możliwość dowozu, gm.Wiżajny. 508-386-024.
ZIEMNIAKI jadalne, Ibis, Irga, 10t, 5 zł/q, ok.Łap. 501-205-564.
ZIEMNIAKI jadalne, irga, 1 tona, 0,80 zł/kg, ok.Kobylin Borzymy. (86)476-40-37.
ZIEMNIAKI jadalne, Irga, 1,5t, 1.10 zł/kg, ok.Szepietowa. 666-895-639.
ZIEMNIAKI jadalne, irga, 10t, Dąbrowa Białostocka, 0.80 zł/kg. 695-016-800.
ZIEMNIAKI jadalne, Irga, 15t, 50 gr/kg, gm.Łapy. (85)715-16-50.
ZIEMNIAKI jadalne, irga, 2 tony, 1,50zł/kg, Siemiatycza. 784-190-271.
ZIEMNIAKI jadalne, Irga, 5 t, 60 zł/q, ok.Ciechanowca. 508-982-298.
ZIEMNIAKI jadalne, irga, 600 kg, 1 zł/kg, Ok.Bielska Podlaskiego. 500-481-466.
ZIEMNIAKI jadalne, Irga, ekologiczne, 2t, 90 zł/q, gm.Nur. (86)277-42-03.
ZIEMNIAKI jadalne, Irys, Irga, 2-3t, 700 zł/ton, Wys.Maz. 606-465-128.
ZIEMNIAKI jadalne, Irys, Iord, 10t, 60 zł/q, gm.Janów. (85)721-50-24.
ZIEMNIAKI jadalne, Sokół, Irga, 10t, 60-80 gr/kg, Tykocin. 662-052-820.
ZIEMNIAKI jadane Irga, 1t, 80gr/kg, Dziadkowice. 783-466-172.
ZIEMNIAKI Korona, 500kg, 0.80 zł/kg, gm.Dobrzyniewo Duże. 509-647-830.
ZIEMNIAKI paszowe, 4t, 30 gr/kg, ok.Gołdapi. 514-737-454.
ZIMNIAKI paszowe, 5t, 300 zł/t, gm.Bielsk Podlaski. 728-473-443.
ŻYTO 10 t, 65 zł/q, gm.Rutki. (86)276-47-15, 500-383-914.
ŻYTO 10t, 570 zł/t, ok.Ciechanowca. (85)657-86-81.
ŻYTO 4t, 550 zł/t, gm.Jaświły. 506-851-603.
ŻYTO ekologiczne, 3t, 700 zł/tona, gm.Kolno. 788-420-752.
ŻYTO, 20t, 60 zł/q, ok.Kulesze Kośc. (86)476-38-05.
ŻYTO, 25t, 600 zł/t, gm.Dąbrowa B-stocka. 697-554-959.
ŻYTO, 2t, 50 zł/q, gm.Jedwabne. 603-954-511.
ŻYTO, 30t, 700 zł/t, gm.Narewka. (85)749-34-05.
ŻYTO, 6 ton, 50 zł/q, Sztabin. 603-762-511.
ŻYTO, 7t, bdb.jakość, 65 zł/q, Janów. 660-370-669.
ŻYTO, ok.5t, 55 zł/q, gm.Jaświły. 508-530-823.

ZWIERZĘTA HODOWLANE

BUHAJ 100 proc. limousin, 14-mies. 5.200 zł, Mońki. 508-327-805.
BUHAJ 100% HF, hodowlane, do rozrodu, 5szt, od 4.000zł-5.000zł/szt, gm.Jaświły. (85)716-83-49, 696-781-506.
BUHAJ 100% Simentaler, reproduktory, 2szt, dokumentacja, 600kg, 7 zł/kg, ok.Ełku. 515-463-969.
BUHAJ 96% HF, licencja do rozrodu, spokojny, 4.000 zł, gm.Szypliszki. 502-064-328.
BUHAJ Simentaler, roczny, 4.500-5.500 zł/szt, ok.Moniek. (85)716-51-15.
BYCZEK 100 proc. siemental, 80 kg, 18 zł/kg, ok.Lipska. 696-199-743.
BYCZEK 100% LM, 3szt, do rozrodu, 4.500 zł/.szt, gm.Sokoły. (86)476-34-26, 516-585-588.
BYCZEK 2tyg, 500 zł, gm.Sztabin. 608-070-225.
BYCZEK 2-tyg. 500 zł, ok.Sokółki. 512-270-243.
BYCZEK 3-tygodniowy, mięsny, 70kg, 700 zł, pow.wysokomazowiecki. 500-158-784.
BYCZEK 4-tygodniowy Simentaler, mięsny, czerwony, 750 zł, ok.Filipowa. (87)569-33-47.
BYCZEK czerwono-biały, 500 zł, gm.Augustów. 609-351-350.
BYCZEK do rozrodu 100% HF, 2tyg, 550 zł, Wys.Maz. 609-753-372.
BYCZEK HO, 320kg, 2szt, 1.500 zł/szt, gm.Szypliszki. 505-646-240.
BYCZEK mieszaniec, 2szt, po 200kg-300kg, 6 zł/kg, gm.Augustów. (87)644-21-30.
BYCZEK mięsny 3-tygodniowy, gm.Poświętne, 600 zł. (85)650-11-51.
BYCZEK mięsny, ok.350-500kg, produkcja ekologiczna z certyfikatem, 3szt, 6,5-7 zł/kg, Kolno. (86)474-31-90.
BYCZEK mięsny, tygodniowy, 650 zł, gm.Poświętne. 512-439-911.
BYCZEK NCB, 2szt, 2.400 zł, gm.Rutki. 507-274-440.
BYCZEK NCB, 2szt, 2.500 zł, gm.Rutki. 507-274-440.
BYCZEK Simentaler, 70kg, 12 zł/kg, ok.Stawisk. 600-343-806.
BYCZEK tygodniowy MCB mieszaniec, 400 zł, Tykocin. (85)718-76-19.
BYCZEK tygodniowy, czarno-biały, 400 zł, gm.Knyszyn. 665-952-087.
BYCZEK, 10-dniowy, mieszaniec LM, 500 zł, Mońki. (85)716-16-03.
BYCZEK, 2-tygodniowy, 400 zł, ok.Knyszyna. 509-041-036.
BYCZEK, 3-tygodniowy Mombellardy, ok.60kg, 12 zł/kg, gm.Świętajno. (87)562-54-74.
BYCZEK, 3-tygodniowy, 750 zł, gm.Brańsk. (85)737-38-34.
BYCZEK, 7szt, 150-300kg, 7.000 zł, gm.Zambrów. (86)271-76-98.
BYCZEK, 8mies, mięsny, 2.800 zł, ok.Olecka. (87)520-62-20.
BYCZEK, jałówka, 10szt, 100-250kg, 11.000 zł, ok.Rutek. 665-078-436.
BYCZKI 100% limousine, 8-miesięczne, 4szt, 3.200 zł/szt, gm.Mońki. 696-488-754.
BYCZKI 2-tygodniowe, 5 szt, 550 zł/szt, ok.Rutek. 510-040-103.
BYCZKI 4-miesięczne, 2szt, 800 zł/szt, ok.Suchowoli. 506-675-146.
BYCZKI cielaki, 2 szt, 5-dniowy, 3-mies. 400-1.000 zł/szt, ok.Ciechamowca. 696-276-308.
BYCZKI HF, 4 szt, odsadki, 3.500 zł/wszystkie, gm.Poświętne. 784-953-236.
BYCZKI kilkudniowe, 4szt, 30-40kg, 300 zł/szt, gm.Łapy. (85)715-22-72.
BYCZKI Limousine, 200-350kg, 8 zł/kg, Wydminy. 508-901-624.
BYCZKI MCB kilkudniowe, 2 szt, 300 zł/szt, gm.Kulesze Kośc. (86)476-39-07.
BYCZKI mięsne, 2 szt, 550 zł/szt, ok.Czyżewa. (86)275-62-84.
BYCZKI mięsne, 4 szt, dobra kondycja, 250-350 kg, 7 zł/kg, Suwałki. 505-002-116.
BYCZKI odchowane, 3 szt, 3.500 zł/wszystkie, ok.Jeżewa. 787-180-013.
BYCZKI tygodniowe, czarno-białe, 3szt, 500 zł/szt, gm.Poświętne. 512-439-911.
BYCZKI żarłoczki mieszańce 3-mies. 3 szt, 750 zł/szt, pow.Olecko. 607-979-578.
BYCZKI, 2 szt, czarno-białe, 450-550 zł/szt, 55% LM, gm.Bakałarzewo. 697-690-965.
BYCZKI, 2szt, 180-200kg/szt, 2.500 zł/oba, gm.Tykocin. 888-175-329.
BYCZKI, 3 szt, 200-300 kg, mięsne, 5.500 zł, ok.Wys.Maz. 667-197-057.
BYCZKI, 3szt, od 300-400kg, 5.200 zł, ok.Łap. 503-706-461.
BYCZKI, 4 szt, kolorowe, 220-300 kg, 1.200 zł/szt, ok.Augustowa. 503-972-471.
BYCZKI, 4szt, 200-300 kg, 1.500-1.800 zł, ok.Sejn. 661-217-415.
BYK 100 proc. limousin, 350 kg, 9 zł/kg, gm.Ełk. 607-875-307.
BYK 100% Limousine, licencja, 6.000 zł, ok.Grajewa. 663-787-308.
BYK 100% LM rozpłodowy, 15-miesieczny, pełna dokumentacja, 5.000 zł, gm.Janów. 784-941-144.
BYK 13-mies. 100 proc. siemental, do rozpłodu, 4.000 zł, ok.Lipska. 696-199-743.
BYK 250 kg, 1.400 zł, gm.Kulesze Kośc. (86)476-39-07.
BYK czerwony, ok.350kg, 2.300 zł, ok.Olecka. 510-692-028.
BYK czerwony, polski, 21mies, 3.700 zł, ok.Augustowa. 667-608-708.
BYK Hereford 100%, 6szt, 14-16-miesięczne, 3.300-3.800 zł/szt, gm.Mońki. 664-524-111.
BYK Limousine, z papierami, 3.5 roku, ponad 900kg, 6.700 zł, ok. Sokółki. 669-810-231.
BYK LM 100%, 16-miesięczny, do rozpłodu, 5.000 zł, ok.Augustowa. 660-944-585, 668-146-828.
BYK LM, 10msc, 3szt, 3.000 zł/szt, ok.Olecka. 604-469-132.
BYK LM, mięsny, papiery, 4-letni, 800kg, 8 zł/kg, ok.Augustowa. (87)644-93-86.
BYK mięsny, 450kg, 5 zł/kg, Suraż. 603-217-846.
BYK mleczny 20-mies. do rozpłodu, 3.000 zł, gm.Krypno. 695-897-405.
BYK NCB, 500 kg, 5,50 zł/kg, ok.B-stoku. 723-001-846.
BYK ok.400kg, 2.000 zł, lub zamienię na jałówkę mięsną, klacz zimnokrwistą odsadkę, Siemiatycze. (85)656-88-66.
BYK, 2 -4tyg, 8szt, mieszańce, 450 zł/szt, gm.Krynki. (85)722-87-24.
BYK, 3 szt, cielę, 90% HF, ur. do 20.10, 3 szt, 300 - 400 zł, gm.Suchowola. (85)712-57-44.
BYK, 380kg, mieszaniec Simental, 2.100 zł, ok.Sejn. 603-062-983.
BYK, 5szt, 300-450kg, 1.400-2.000 zł/szt, gm.Augustów. 661-241-052.
BYK, mięsny, 3msc, 1.200 zł, gm.Choroszcz. (85)717-11-52.
BYKI Limousine, 100%, 2 szt, 3.000 zł/szt, gm. Ełk. (87)619-65-77.
BYKI MCB, 11 szt, waga 350-400 kg, 2.000 zł/szt, gm.Giby. (87)516-53-03 po 20.00.
BYKI Simentaler, 2szt, ok.500kg, 17-miesięczne, 4.000 zł/szt, Lipsk. 663-896-942.
CIELACZKI polskie, czerwone +papiery, 6szt, ok.40kg/szt, 20 zł/kg, ok.Rajgrodu. 663-481-622.
CIELAK tygodniowy, 500 zł, ok.Łap. 510-211-980.
CIELAKI HO, 4-miesięczne, 3szt, 700 zł/szt, Krynki. 501-607-169.
CIELAKI kilkudniowe 5szt, 300-400 zł/szt, gm.Klukowo. 511-987-229.
CIELĘ, kilkudniowa, 250 zł, Klukowo. 507-131-985.
CIELĘ, kilkudniowe, 3szt, 400 -500zł/szt, ok.Brańska. 511-789-171.
CIELICZKA czerwono-biała, 400 zł, gm.Augustów. 609-351-350.
CIELICZKA HF 4-tygodniowa od wysoko wydajnej matki, 950 zł, Szepietowo. 504-430-136.
CIELICZKA HF, 2szt, 550 zł/szt, ok.Białegostoku. (85)717-11-54.
CIELICZKA mięsna kilkudniowa, 400 zł, gm.Rutka Tartak. (87)568-70-63.
CIELICZKA mięsna, 2szt, 600 zł/szt, gm.Szypliszki. 502-259-517.
CIELICZKA mięsna, 500 zł, gm.Dobrzyniewo Duże. 501-428-040.
CIELICZKA mięsna, mieszaniec limousine, ok.50kg, 10 zł/kg, ok.Augustowa. (87)643-06-88.
CIELICZKA mięsna, tygodniowa, 500 zł, gm.Kobylin Borzymy. 517-525-676.
CIELICZKA Norweg, 600 zł, gm.Krasnopol. 508-752-725.
CIELICZKA rasy mięsnej, 6-miesięczna, 2.000 zł, ok. Sejn. 505-777-635.
CIELICZKA, 2tyg, 450 zł, gm.Bakałażewo. (87)563-82-41.
CIELICZKA, 3-miesięczna, 700 zł, ok.Suchowoli. 506-675-146.
CIELICZKI 3-tyg, 2szt, 400 zł/szt, gm.Jaświły. 508-679-672.
CIELICZKI hodowlane, 10szt, 3-12m-cy, 1.000 zł-2.000 zł, gm.Nowe Piekuty. 666-096-423.
CIELICZKI mieszaniec limousine, 2 szt, 950 zł, ok.Goniądza. (85)716-16-03.
CIELICZKI mleczne, 3szt, 400 zł/szt, ok.Brańska. (85)737-76-88.
CIELICZKI tygodniowe HF, 2 szt, 400-450 zł/szt, Szepietowo. 692-188-405.
CIELICZKI, 1-6 miesięczne, po zagranicznych matkach, 500-1.000 zł, ok.Sokółki. 504-130-855.
CIELICZKI, mieszańce, 3 szt, 7 zł/kg. ok.Moniek. 664-233-778.
GĘSI wiejskie do uboju, 30szt, 60 zł/szt, ok.Wys.Maz. 792-582-568.
GĘŚ, do uboju, ekologiczne, 15 szt, 60 zł/szt, Krynki. 607-246-899.
GOŁĘBIE pocztowe, obrączkowane z kartami, 70szt, 5-10 zł/szt, gm.Szepietowo. 511-082-516.
INDYK ekologiczny, od 10-15kg, 15 zł/kg, gm.Czarna B-stocka. (85)710-92-12.
JAŁOSZKA żegunka, 370 zł, gm.Prostki. 500-834-526.
JAŁOWICA do zacielenia, 1.600 zł, gm.Tykocin. 605-081-181.
JAŁOWICA wysoko cielna, wycielenie 13 grudnia, 3.800 zł, ok.Zambrowa. 721-987-025.
JAŁOWICA, wycielenie 10 grudnia, 4.500 zł, gm.Sokoły. 664-968-114.
JAŁOWICA, wycielenie w grudniu, 4.000 zł, ok.Wys.Maz. (86)274-53-20.
JAŁOWICE mięsne z cielakami, 2 szt, 7.000 zł, Choroszcz. 783-021-422.
JAŁÓWKA 2-letnia, wycielenie listopad, 3.000 zł, Rutki. (86)270-12-52.
JAŁÓWKA 2-letnia, wycielenie w grudniu, 3.500 zł, Rutki. (86)270-12-52.
JAŁÓWKA 600-700 kg, wycielenie koniec października, 4.000 zł, Suwałki. 505-002-116.
JAŁÓWKA 600kg, wysoko cielna, wycielenie 20 listopada, 4.700 zł, ok.Krypna. (85)716-92-22.
JAŁÓWKA cielna i wysoko cielna, 7szt, 2.300 zł/szt, gm.Krypno. (85)716-94-22.
JAŁÓWKA cielna, wycielenie 19 grudnia, 3.200 zł, gm.Rajgród. (86)273-36-26.
JAŁÓWKA cielna, wycielenie kwiecień, 2.500 zł, gm.Bargłów Kośc. 887-340-440.
JAŁÓWKA czarno-biała, wycielenie w grudniu, 3.000 zł, gm.Sztabin. 661-711-239.
JAŁÓWKA czarno-biała, wysoko cielna, wycielenie początek listopada, 3.500 zł, ok.Augustowa. (87)644-92-23.
JAŁÓWKA czerwona bez rogów od krowy mlecznej, wycielenie styczeń-luty, 3.000 zł, gm.Sokoły. 502-647-033.
JAŁÓWKA czerwona, wycielenie listopad, 1.850 zł, gm.Augustów. 661-241-052.
JAŁÓWKA czerwona, zacielona, 2.600 zł, ok.Suwałk. 509-286-676.
JAŁÓWKA czerwono-biała, wycielenie 10 luty, 3.300 zł, gm.Radziłów. 518-974-677.
JAŁÓWKA do zacielenia 17mc, 75% Angus, 2.900 zł, gm.Janów. (85)721-50-79.
JAŁÓWKA do zacielenia NCB, 2szt, 1.700 zł, gm.Knyszyn. 506-686-628.
JAŁÓWKA do zacielenia, 2.500 zł, ok.Ciechanowca. 695-578-495, (85)657-87-80.
JAŁÓWKA do zacielenia, 2szt, 2.500 zł/szt, gm.Bargłów. 662-998-631.
JAŁÓWKA do zacielenia, 300 kg, 1.200 zł, gm.Zaręby Kośc. 602-125-854.
JAŁÓWKA do zacielenia, 5szt, duży dolew HF, od 1.200zł-2.000zł, ok.Korycina. (85)721-93-90.
JAŁÓWKA do zacielenia, 8szt, 2.000 zł/szt, gm.Bargłów Kościelny. 694-022-959.
JAŁÓWKA HF do zacielenia, 2.000 zł, Knyszyn. (85)716-76-13.
JAŁÓWKA HF świeżo zacielona, 2.000 zł, Zambrów. 604-165-397.
JAŁÓWKA HF, 2 szt, wysoko cielna, wycielenie listopad, 3.300 zł/szt, gm.Suchowola. (85)712-58-45.
JAŁÓWKA HF, 2 szt, wysoko cielne, wycielenie początek grudnia, 3.500 zł/szt, ok.Wys.Maz. 510-081-656.
JAŁÓWKA HF, pod oceną, od 6msc - 12msc, 3szt, 1.000 - 2.000 z/szt, gm.Sokoły. (86)476-43-13.
JAŁÓWKA HF, wycielenie 20 października, ocena, matka import, 5.000 zł, pow.bielski. 694-977-935.
JAŁÓWKA HF, wycielenie 28 październik, obora pod oceną, 4.200 zł, gm.Korycin. 513-204-757.
JAŁÓWKA HF, zacielona, wycielenie marzec, 2.600 zł, gm.Augustów. 511-262-465.
JAŁÓWKA hodowlana, wycielenie 23.11, 4.000 zł, gm.Kulesze Kośc. (86)476-32-12, po 19.
JAŁÓWKA hodowlana, wysoko cielna, wycielenie 4 grudnia, 3.500 zł, Zambrów. 885-494-905.
JAŁÓWKA Jarsey, do zacielenia, 2szt, 2.000 zł, gm.Olecko. 660-664-816.
JAŁÓWKA limousin do zacielenia, 2.900 zł, Sejny. 727-687-034.
JAŁÓWKA Limousina, roczne, 3szt, 3.000 zł/szt, Knyszyn. (85)716-72-18.
JAŁÓWKA Limousine, wycielenie grudzień, 3.500 zł, gm.Dąbrowa Białostocka. 781-726-204.
JAŁÓWKA LM, roczna, 1.600 zł, gm.Krasnopol. 508-752-725.
JAŁÓWKA LM, wysoko cielna, wycielenie 15 grudzień, 4.500 zł, ok.Suchowoli. (85)749-43-45.
JAŁÓWKA LM, zacielona, wycielenie kwiecień, 2.500 zł, Szypliszki. 516-418-505.
JAŁÓWKA mięsna, wycielenie 1 listopad, 3.200 zł, gm.Rutki. 518-403-393.
JAŁÓWKA mięsna, wycielenie 4 grudzień, 2.600 zł, lub zamienię na byki, ok.Moniek. (85)738-57-30.
JAŁÓWKA mięśna zacielona, wycielenie luty 2011, 2.600 zł, Mońki. 515-092-782.
JAŁÓWKA mleczna wysoko cielna, wycielenie 15 listopada, 3.800 zł, ok.Grajewa. (86)272-59-55.
JAŁÓWKA mleczna, 4szt, wycielenie styczeń, 2.800 zł/szt, ok.Ełku. 604-209-206.
JAŁÓWKA mleczna, czarno-biała, wycielnie styczeń 2011, 2.700 zł, ok.Suwałk. 509-286-676.
JAŁÓWKA NCB, pełna dokumentacja, 6szt, 5.500 zł/szt, ok.Ełku. 506-371-432.
JAŁÓWKA NCB, wysoko cielna, wycielenie koniec października, 580 kg, kondycja bdb, 3.600 zł, ok.Suwałk. (87)565-00-24.
JAŁÓWKA odsadka LM, 10szt, 6.50 zł/kg, Rutka Tartak. (87)568-70-96.
JAŁÓWKA polska czerwona, dopłaty, 19mies, 3.000 zł, ok.Augustowa. 667-608-708.
JAŁÓWKA polska, czerwona, wycielenie marzec 2011, 4.000 zł, gm.Krasnopol. 504-763-879.
JAŁÓWKA Simentaler, 16 mies, 500kg, do zacielenia, 2.500 zł, ok.Kruklanek. (87)421-73-66 po 20.
JAŁÓWKA Simentaler, 3szt, karty, roczne, 4.000 zł/szt, gm.Mońki. (85)716-51-15.
JAŁÓWKA simentaler, zacielona, wycielenie marzec, 2.500 zł, ok.Augustowa. 721-279-475.
JAŁÓWKA spod oceny, wycielenie koniec października, 4.200 zł, Klukowo. (86)277-46-78.
JAŁÓWKA wycielona i wysoko cielna, 2szt, wycielenie grudzień, od 2.900zł-3.400zł, Czyżew. 515-891-229.
JAŁÓWKA wycielona, 3.200 zł, Ełk. (87)621-11-88 po 20-stej.
JAŁÓWKA wysoko cielna NCB, wycielenie grudzień, 3.700 zł, ok.Łomży. 662-445-007.
JAŁÓWKA wysoko cielna, 2szt, wycielenie 18 październik, 4.900 zł/szt, Wys.Maz. 504-139-320.
JAŁÓWKA wysoko cielna, 2szt, wycielenie połowa listopada, 3.600 zł/szt, gm.Boguty. 664-988-425.
JAŁÓWKA wysoko cielna, 2szt, wycielenie połowa października, początek listopada, 3.200 zł/szt, gm.Goniądz. (85)738-97-71.
JAŁÓWKA wysoko cielna, 3szt, wycielenie początek stycznia, 5.000 zł/szt, ok.B-stoku. (85)719-66-95.
JAŁÓWKA wysoko cielna, 4.500 zł, Nowe Piekuty. (86)476-15-97.
JAŁÓWKA wysoko cielna, wycielenie 20 listopad, 3.000 zł, gm.Nowe Piekuty. (86)476-12-46.
JAŁÓWKA wysoko cielna, wycielenie 8 listopad, 4.200 zł, ok.Kulesz Kościelnych. 514-624-246.
JAŁÓWKA wysoko cielna, wycielenie grudzień, 600 kg, 3.000-3.500 zł, ok.Wys.Maz. (86)476-10-66 po 18.00.
JAŁÓWKA wysoko cielna, wycielenie listopad, 2.600 zł, Augustów. 508-588-819, (87)644-56-01.
JAŁÓWKA wysoko cielna, wycielenie listopad, 3.300 zł, ok.Ełku. 502-183-498.
JAŁÓWKA wysoko cielna, wycielenie w grudniu, 3.500 zł, ok.Kulesze Kośc. (86)476-38-05.
JAŁÓWKA wysokocielna, 4.500 zł, ok.Grajewa. 504-210-211.
JAŁÓWKA z cialakami, 3.600 zł, Augustów. 887-398-371.
JAŁÓWKA z kartą, 2szt, do zacielenia, 2.500 zł.szt, gm.Goniądz. 511-593-420.
JAŁÓWKA z kartą, 2szt, wycielenie grudzień/marzec, 4.500-5.500 zł.szt, gm.Goniądz. 511-593-420.
JAŁÓWKA zacielona MCB, wycielenie listopad, 2.800 zł, ok.Suchowoli. 693-767-170.
JAŁÓWKA, 0,5roku, 5szt, 1.500 zł/szt, gm.Raczki. 887-488-792.
JAŁÓWKA, 10 szt, wycielenie listopad, 4.700 zł/szt, gm.Szepietowo. 606-163-802.
JAŁÓWKA, 16-miesięczna, 1.500 zł, gm.Zawady. (85)714-03-43.
JAŁÓWKA, 220kg, 10szt, 1.200 zł/szt, gm.Wydminy. 518-389-024.
JAŁÓWKA, 2szt, wycielnie grudzień, 3.500-4.000 zł.szt, ok.Augustowa. 887-398-371.
JAŁÓWKA, 3 szt, wycielnie marzec 2011, 2.600-2.700 zł, gm.Klukowo. 506-312-194.
JAŁÓWKA, 300kg, 5szt, 1.500 zł/szt, gm.Wydminy. 518-389-024.
JAŁÓWKA, 3szt, wycielenie listopad, 3.000 zł/szt, ok.Rutek. 660-685-483.
JAŁÓWKA, 3szt, wycielenie początek stycznia 2011, 3.000 zł/szt, gm.Czyżew. 691-661-217.
JAŁÓWKA, 3szt, wycielenie styczeń, 2.700 zł/szt, ok.Augustowa. 515-277-145.
JAŁÓWKA, 4szt, 200kg, 900 zł/szt, gm.Zawady. (85)714-21-73.
JAŁÓWKA, 4szt, wycielnie grudzień, 2.200-3.000 zł/szt, ok.Ełku. 515-463-969.
JAŁÓWKA, 5szt, wycielenie grudzień, 3.500 zł/szt, gm.Czyżew. 698-676-518.
JAŁÓWKA, 5szt, wycielenie połowa listopada, 3.100-3.800 zł/szt, ok.Wys. Maz. (86)275-60-31.
JAŁÓWKA, 6-miesięczna, polska, czerwona, 1.200 zł, gm.Krasnopol. 504-763-879.
JAŁÓWKA, 6szt, wycielenie listopad, 3.500 - 4.500 zł, ok.Zambrowa. (86)271-87-66.
JAŁÓWKA, 6szt, wycielenie luty 2011, 3.000 zł.szt, gm.Szczuczyn. 693-814-537.
JAŁÓWKA, cielna, 2szt, produkcja ekologiczna z certyfikatem, 6,5-7 zł/kg, Kolno. (86)474-31-90.
JAŁÓWKA, do zacielenia, 4 szt, 1.800 -2.200 zł, ok.Suwałk. 511-900-771.
JAŁÓWKA, do zacielenia, 4 szt, 2.000 zł/szt, gm.Raczki. 887-488-792.
JAŁÓWKA, mięsne, 400 kg, 2szt, 1.700 zł/szt, gm.Tykocin. 693-559-121.
JAŁÓWKA, spod oceny, matka holenderka, wycielenie październik-listopad, 3szt, 4.600 -5.500 zł/szt, Klukowo. 501-866-926.
JAŁÓWKA, wycielenie 10 grudnia, 3.300 zł, gm.Jedwabne. (86)472-01-83.
JAŁÓWKA, wycielenie 23 październik, 3.000 zł, ok.Ełku. 515-463-969.
JAŁÓWKA, wycielenie 3 listopad, po krowie wysokowydajnej, 4.600 zł, gm.Bargłów. (87)642-56-45.
JAŁÓWKA, wycielenie grudzień, 3.000 zł, gm.Szumowo. (86)476-86-20.
JAŁÓWKA, wycielenie grudzień, 3.200 zł, Suraż. 603-217-846.
JAŁÓWKA, wycielenie grudzień, 3.500 zł, gm.Nowinka. (87)641-94-97.
JAŁÓWKA, wycielenie grudzień, 4.000 zł, gm.Wys.Maz. (86)274-53-20.
JAŁÓWKA, wycielenie grudzień, 5.000 zł, gm.Czyżew Osada. 501-783-208.
JAŁÓWKA, wycielenie grudzień/styczeń, 4szt, 3.000 zł/szt, ok.Krypna. (85)716-96-27.
JAŁÓWKA, wycielenie koniec listopada, koniec grudnia, 2 szt, 3.000 zł/szt, gm.Narew. (85)681-61-21.
JAŁÓWKA, wycielenie listopad, 3.200 zł, Korycin. 508-351-502.
JAŁÓWKA, wycielenie listopad, 3.300 zł, gm.Jaświły. 508-530-823.
JAŁÓWKA, wycielenie listopad, 3.500 zł, gm.Trzcianne. 665-296-493.
JAŁÓWKA, wycielenie listopad, 5szt, 3.000 zł/szt, gm.Wydminy. 518-389-024.
JAŁÓWKA, wycielenie listopad, grudzień, 3szt, 3.500 zł/szt, gm.Brańsk. (85)737-54-61.
JAŁÓWKA, wycielenie luty, 100%HF, spod oceny, 5szt, 4.000 zł/szt, Kulesze Kościelne. (86)476-38-20.
JAŁÓWKA, wycielenie styczeń, 2.800 zł, Mońki. 515-701-996.
JAŁÓWKA, wycielenie styczeń, ok.600kg, 3.000 zł, ok.Suwałk. 515-807-233.
JAŁÓWKA, wysoko cielna, HF, 3.500 zł, ok.Bociek. 792-811-206.
JAŁÓWKA, wysoko cielna, wycielenie koniec października, 2.800 zł, Mońki. 696-574-373.
JAŁÓWKA, wysoko cielna, wycielenie styczeń, 4.300 zł, ok.Czyżewa. 608-685-536.
JAŁÓWKI 100 proc. limousin, 10 szt, ok. 600 kg, 8 zł/kg, gm.Ełk. 607-875-307.
JAŁÓWKI 100 proc. limousin, 4 szt, 3.500 zł/szt, ok.Wys.Maz. 668-288-252.
JAŁÓWKI 100% limousin, 2szt, do zacielenia, dokumentacja, 3.200 zł/szt, gm.Turośń Kościelna. 507-541-883.
JAŁÓWKI cielne Limousine, 2 szt, 3.500 zł/szt, gm.Turośl. 508-519-966.
JAŁÓWKI cielne limousine, 2szt, wycielenie styczeń, 3.000 zł/szt, gm.Wydminy. 504-623-492.
JAŁÓWKI cielne, 2szt, wycielenie styczeń/luty, 2.900 zł/szt, gm.Szumowo. 728-348-453.
JAŁÓWKI cielne, 4 szt, wycielenie styczeń, luty 2011, 2.800 zł/szt, ok.Puńska. 514-793-230.
JAŁÓWKI cielne, 4szt, dokumenty, wycielenie grudzień, styczeń, 5.100 zł/szt, ok.Augustowa. (87)644-21-72.
JAŁÓWKI cielne, wycielenie grudzień, 4szt, 3.600 zł/szt, ok.Kolna. 517-295-369.
JAŁÓWKI cielne, wycielenie luty-marzec, 2szt, 2.500 zł/szt, gm.Krypno. 606-216-479.
JAŁÓWKI cielne, wycielenie w listopadzie, obora pod oceną, 3 szt, 5.000 zł/szt, gm.Radziłów. (86)273-67-45.
JAŁÓWKI do zacielenia, 2szt, 1.500 zł/szt lub zamiana na zboże, Łapy. 695-826-400.
JAŁÓWKI do zacielenia, czarno-białe, 2 szt., 1.100 zł/szt, Banie Mazurskie. (87)615-73-39.
JAŁÓWKI HF, 6szt, wycielenie koniec października, 2.800-3.300 zł/szt, ok.Czyżewa. (86)477-11-13.
JAŁÓWKI HF, wycielenie listopad-styczeń, 10 szt, 3.800 zł/szt, Giżycko. (87)421-16-10 po 19.
JAŁÓWKI HF, wycielenie październik-grudzień, 6szt, 4.200-5.000 zł, możliwość transportu, Łomża. 723-113-911.
JAŁÓWKI HF, wysoko cielne, wycielenie listopad, grudzień, 2szt, 4.000 zł/szt, ok.Raczek. (87)568-54-17.
JAŁÓWKI HF, zacielone, wycielenie kwiecień, 7szt, 2.500 zł/szt, gm.Zabłudów. 504-309-116.
JAŁÓWKI HO, 16-miesięczne, 2szt, 2.000 zł/szt, Krynki. 501-607-169.
JAŁÓWKI HO, AN, 2 szt, 2.500 zł/szt, ok.Sokółki. (85)711-91-84, po 18.
JAŁÓWKI hodowlane, 4szt, 5.000 zł-6.000 zł/szt, ok.Bargłowa. 691-390-725.
JAŁÓWKI hodowlane, wycielenie styczeń, 3 szt, 5.000 zł/szt, ok.Białegostoku. (85)719-66-95.
JAŁÓWKI hodowlane, wysoko cielne, 2szt, wycielenie listopad, 4.600 zł/szt, gm.Klukowo. 504-863-289.
JAŁÓWKI Limousine cielne, do zacielnia, 2.200-3.200 zł/szt, lub zamienię na jałówki, krowy mleczne, ok.Ostrołęki. 796-292-829.
JAŁÓWKI Limousine, 100%, 9szt, wycielenie luty/marzec, cielność potwierdzona USG, 8 zł/kg, gm.Ełk. (87)619-65-77.
JAŁÓWKI Limousine, odsadki, 2szt, 3.700 zł/szt, ok.Sokółki. 669-810-231.
JAŁÓWKI LM, 100%, 12 szt, 3.000-4.500 zł, gm.Łapy. 697-590-526.
JAŁÓWKI NCB, 6 szt, wysoko cielne, wycielenie koniec listopada, 3.000-3.500 zł, ok.Kolna. (86)278-73-81.
**JAŁÓWKI

KLACZ, 4 letnia, kasztanka, 4.700 zł, gm.Wyszki. 512-754-617.
KLACZ, 4-letnia, ciemno-gniada, 5.200 zł, gm.Korycin. (85)721-81-45.
KLACZ, 5-letnia, z 4-miesięcznym źrebakiem, wyźrebienie koniec maja 2011, kasztan, 5.500 zł, gm.Jeleniewo. 600-113-088.
KLACZ, 6-letnia, siwa, 4.200 zł, gm.Suwałki. 604-336-504.
KLACZ, 6-miesięczna, 2.500 zł, Chorioszcz. 787-649-242.
KLACZ, 7-letnia, wyźrebiona, zaprzęgana w wozie, 6.000 zł, ok.Gib. (87)516-53-19.
KLACZ, ciemnogniada, 3,5 letnia, zimnokrwista, 5.300 zł, gm.Bielsk Podlaski. 511-064-151.
KLACZ, wyźrebienie kwiecień 2011, sokólska, 3-letnia, 6.000 zł, Czarna Białostocka. 667-943-116.
KLACZ, wyźrebienie maj 2011, licencja, 7-letnia, 5.500 zł, Czarna Białostocka. 667-943-116.
KLACZ, ze źrebakiem półrocznym, 5.000 zł, gm.Siemiatycze. 600-145-872.
KLACZ, zimnokrwista, 3 letnia, licencja, 81pkt, źrebna, 6.500 zł, Dąbrowa Białostocka. 694-721-773.
KLACZ, zimnokrwista, 4-letnia, 4.500 zł, gm.Grajewo. 667-666-397.
KLACZ, zimnokrwista, 8 lat, chodzi ze wszystkim, 4.500 zł, Czarna Białostocka. 519-827-094.
KLACZE 2szt, wielkopolskie, 6.000 zł, ok.Suchowoli. 504-409-900.
KLACZE sokólskie na dopłaty, 3 szt, 3.000-6.000 zł/szt. (85)737-14-50 po 20.00.
KLACZE ze źrebakami, 4 szt, 2.000-7.000 zł/szt, ok.Sokółki. (85)711-13-21, 728-893-038.
KLACZE, 2-3-letnie, 2szt, 3.000 zł-4.000 zł/szt, ok.Zabłudowa. 602-783-588.
KLACZE, huculskie, 2szt, pełne pochodzenie, do programu, 3.500-4.500 zł/szt, gm.Ełk. 663-545-818.
KLACZKA, 5-miesięczna, gniada, 2.500 zł, gm.Ełk. (87)619-66-56.
KLATKI dla królików, metalowe, 4 szt, 50-100 zł/szt, Suwałki. 602-866-042.
KNUR, biały, 100kg, 420 zł, ok.Moniek. 696-727-362.
KNUR, biały, 160kg, 450 zł, gm.Brańsk. 608-273-951.
KOBYŁKA, 6-miesięczna, gniada, 350kg, 2.400 zł, ok.Augustowa. 513-373-528.
KONIK polski, klacz, 1.5 roku, dopłaty, 2.500 zł, ok.Augustowa. 667-608-708.
KONIK polski, ogierek, 1.600 zł, Siemiatycze, 515-136-950.
KONIKI małe, klacz i ogier, źrebięta, 1.200 zł/szt, Siemiatycze, 515-136-950.
KOZA mleczna, ok.500l mleka w okresie laktacji, 150 zł, ok.Augustowa. (87)641-95-46.
KOZA, 2szt, 100 zł/szt, gm.Brańsk. 500-664-307.
KOZA, 4szt, 100-200zł, Hajnówka. 602-749-603.
KOZIOŁ, 2-letni, 100 zł lub zamiana na drób, gm.Nurzec Stacja. (85)655-62-46.
KOZIOŁ, 6-miesięczny, 100 zł, Suwałki. (87)566-40-01 po 19.
KOZIOŁEK młody, siwo-biały reproduktor, 100 zł, Białystok. (85)741-90-18.
KOZIOŁEK, 6-miesięczny, 100 zł, Czarna Białostocka. 505-024-703.
KOZY 2-letnie, zakocone, wykocenie luty, 3szt, 100 zł/szt, Suwałki. (87)566-40-01 po 19.
KOZY, 2szt, 150 zł/szt, Turośń Kośc. 507-468-720.
KROWA 100% Limousine, 6-letnia, papiery +cielak, 150kg, 4.000 zł, Sejny. 727-687-034.
KROWA 5-letnia z cielakiem, 3.200 zł, gm.Krypno. 660-228-591, (85)716-95-92.
KROWA 6-letnia, zacielona, wycielenie marzec, badana, 2.700 zł, Wys.Maz. 660-975-436.
KROWA biało-czerwona, 2.000 zł, gm.Orla. (85)739-18-58.
KROWA czarno-biała, mleczna, 3szt, wycielenie marzec, 2.700 zł/szt, gm.Bielsk Podlaski. 503-359-858.
KROWA HO, 6-letnia, wycielona lipiec, 2.500 zł, lub zamiana na żarłoki, ok.Augustowa. (87)643-06-88.
KROWA HO, 7-letnia, 2.600 zł, gm.Juchnowiec Kościelny. 607-319-353.
KROWA hodowlana, wycielenie październik-grudzień, 10szt, 4.500 zł, możliwy transport, ok.Wys. Maz. (86)275-60-31.
KROWA i jałówka cielna, 6szt, krzyżówki, od 4.000zł-4.500zł/szt, ok.Augustowa. (87)644-21-76.
KROWA Limousine 100%, 3szt, wycielenie marzec 2011, 5.500 zł/szt, Sokółka. 501-142-886.
KROWA mięsna limousine, 3.300 zł, Bieniowce. 505-521-547.
KROWA mięśna czerwona, 5-letnia, 2.900 zł, Mońki. 515-092-782.
KROWA mleczna po 2 cielaku, 2szt, 1.500-3.000 zł, gm.Wizna. 606-245-548, (86)219-61-11.
KROWA mleczna z cielakiem, 3.500 zł, Zabłudów. 512-488-726.
KROWA mleczna, 2 szt, 2.500- 3.000 zł, gm.Bakałarzewo. 880-044-783.
KROWA mleczna, 5szt, 3.000 zł/szt, ok.Gołdapi. (87)615-16-00.
KROWA mleczna, wycielenie kwiecień, 1.800 zł, gm.Dąbrowa Białostocka. 506-729-338.
KROWA mleczna, z cielakiem, 3.200 zł, Zabłudów. 605-032-994.
KROWA pierwiastka, czerwona, polska, 3.000 zł, ok.Kolna. 665-732-234.
KROWA pierwiastka, czerwona, RT, z cielakiem, 3.900 zł, gm.Kobylin. (86)274-30-42.
KROWA po 1-cielaku, 2.500 zł, gm.Juchnowiec. (87)719-52-66.
KROWA po 2-cielaku, wycielona, 3.000 zł, ok.Suwałk. 727-258-973.
KROWA rasy mięsnej, pokryta, 4.000 zł, ok.Sejn. 605-289-174.
KROWA Siemental mięsna, wysoko cielna, 3 wycielenie koniec listopada, 3.000 zł, gm.Rutka Tartak. (87)568-70-63 po 20.00.
KROWA Simentaler z cielakiem, jałówka roczna, 6.000 zł, ok.Sokółki. (85)711-13-21, 728-893-038.
KROWA Simentaler, mleczna, wycielenie 26 grudnia, 3.200 zł, ok.Suwałk. 518-653-384.
KROWA wycielona 2 tygodnie temu, pod cielaki, 620 kg, 1.900 zł, ok.Augustowa. 503-972-471.
KROWA wysoko cielna, wycielenie początek listopada, 3.500 zł, gm.Turośń Kośc. 781-293-980.
KROWA z 2 cielakiem, wycielenie 11 listopada, 600 kg, 2.800 zł, gm.Wąsosz. 794-181-685.
KROWA z 3 cielakiem, wycielenie koniec października, 3.000 zł, ok.Wys.Maz. (86)274-53-20.
KROWA z 3-cielakiem po wycieleniu, 3.300 zł, ok.Ełku. 502-183-498.
KROWA z cielakiem, 3.500 zł, gm.Nowe Piekuty. (86)476-17-05.
KROWA, 2szt, 4.000 zł/szt, ok.Zambrowa. (86)271-87-66.
KROWA, 4 lata, 11 lat, 2 szt, 2.200 - 2.500 zł/szt, gm.Michałowo. 664-033-827.
KROWA, 5-letnia, czerwono-biała, wycielenie 1 lutego, 4.000 zł, gm.Choroszcz. (85)717-10-66.
KROWA, 5szt, jałówka 3szt, cielne i wysoko cielne, 4.000 zł/szt, do uzg, gm.Nowe Piekuty. (86)476-50-12.
KROWA, 6-letnia, po wycieleniu, 3.500 zł, gm.Juchnowiec. (85)719-68-63.
KROWA, czarno-biała, 8letnia, 2.000 zł, Białystok. (85)651-314-49, 608-401-228.
KROWA, wycielenie grudzień, 10szt, 2.800 zł, Krypno. 603-947-506.
KROWY 100 proc. limousin, 2 szt, po II wycieleniu, 5.500 zł, gm.Janów. 508-635-972.
KROWY LM +cielaki, 7szt, 30.000 zł/wszystkie, pow.Sejny. 669-651-900.
KROWY mleczne, 3 szt, 3.500-4.000 zł, ok.Jeżewa. 697-392-028.
KROWY mleczne, 10 szt, 2.800-3.500zł, gm.Wieliczki. 609-738-204.
KROWY mleczne, 2szt, wysoko cielne, wycielenie listopad, 3.000 zł/szt, gm.Augustów. 697-756-286.
KROWY mleczne, 3 szt, 2.00-3.000 zł/szt, gm.Kalinowo. 785-453-169.
KROWY mleczne, 3 szt, 2.500-3.500 zł/szt, ok.Grajewa. 511-687-118.
KROWY pourazowe, 10 szt, 1.500-3.000 zł/szt, gm.Michałowo. 665-074-449, 692-340-394.
KROWY, 26 szt, 2.000 zł/szt, ok.Augustowa. 723-305-105.
KROWY, 3-letnia, 100% Limousine, z cielakami, 5.000 zł/szt, Knyszyn. (85)716-77-50.
KROWY, 4 szt, 3.000 zł, gm.Janów. 518-955-899.
KROWY, wysoko cielne, wycielenie koniec listopada, 2 szt, 4.000 zł, gm.Kobylin Borzymy. (86)476-44-18.
KROWY, wysoko cielne, wycielenie początek listopada, 4 szt, 2.500-3.000 zł, ok.Zambrowa. 609-805-099.
KRÓLIK kalifornijski i nowozelandzki, do hodowli i uboju, 10szt, Dąbrowa B-stocka, od 5zł-40zł/szt. (85)712-15-99, 603-385-388.
KRÓLIK olbrzym, niemiecki, 8szt, 80 zł.szt, Augustów. (87)643-51-94.
KRÓLIK rasy mięsnej, 6szt, 20 zł/szt, ok.Sokółki. (85)711-13-67.
KRÓLIK, 5szt, 10-tygodniowe, 15 zł/szt, gm.Szypliszki. (87)564-71-95.
KRÓLIKI, 4 szt, 20-70 zł, ok.Sokółki. 512-270-243.
KRÓLIKI, 8szt, 20 zł/szt, ok.Filipowa. (87)569-33-47.
KRÓLIKI, młode, 10szt, 20 zł/szt, Białystok. 502-815-673.
KRÓLIKI, na ubój, 30 szt, 25 zł/szt, Przerośl. (87)569-12-38.
KUC, klacz kara, 6-letnia, 2.000 zł, gm.Krasnopol. (87)516-44-38 po 16.
KURA zielononóżka, 20szt, 35 zł/szt, Łomża. (86)218-93-51 po 20.00.
KURCZACZKI, kogutki zielononóżki, 15szt, 3-8 zł/szt, gm.Klukowo. (86)478-15-19.
KURKI nioski roczne, 10 szt, 12 zł/szt, gm.Narew. 728-372-888.
KURY nioski, 18-miesięczne, 200 szt, 5 zł/szt. (87)568-70-66, 664-094-655.
KURY rasowe, 20szt, 30 zł/szt, Tykocin. 662-383-987.
MACIORA na mięso, 160 kg, 3,50 zł/kg, ok.Wys.Maz. (86)476-22-86.
MACIORA, 250kg, 700 zł, ok.Sejn. (87)516-28-59.
MACIORA, ok.300kg, 3 zł/kg, gm.Tykocin. (85)718-17-22.
MACIORA, wyproszenie październik, 3szt, 1.000 zł, Suwałki. (87)563-79-38, 504-518-330.
MACIORA, wyproszenie początek listopada, 900 zł, ok.Kolna. 506-962-862.
MACIORA, wyproszenie połowa października, 1.300 zł, ok.B-stoku. 723-001-846.
MATA na płótnie pod bydło, 40szt, 100 zł/szt, Wys.Maz. (86)270-70-10.
ODSADKI Limousine 100%, 10szt, 3.000 zł/szt, ok.Ełku. 663-545-818.
OGIER Hucu, 6-miesięczny, obustronne pochodzenie, ładny, 1.000 zł, Suchowola. 603-424-784.
OGIER karo-gniady i kary, sokólski, 2szt, pełne pochodzenie, 5.000 zł/szt, ok.Ełku. 512-069-802.
OGIER kary i dereszowaty, zimnokrwisty, obustronne pochodzenie, 2-letni, 2 szt, 6.000 zł/szt, Augustów. 607-5404-54.
OGIER sokólski kary, 161x220x26, 9.000 zł, ok.Hajnówki. 510-412-488.
OGIER sokólski, 5-letni, 82 pkt, 6.500 zł, gm.Turośń Kośc. (85)650-44-56.
OGIER Sokólski, karo-gniady, 6.500 zł, Augustów. 607-540-454.
OGIER sokólski, licencja, 8.000 zł.lub zamiana na innego, Bielsk Podlaski. 500-787-032.
OGIER zimnokrwisty, 2,5-letni, 162/220/30, 81 pkt, po szwedzie, 9.200 zł, gm.Dobrzyniewo. 504-647-530.
OGIER ziomnokrwisty, sokólski, 8.500 zł, lub zamienię na sokólskiego, ok.Rutek. 503-582-613.
OGIER, 8-letni, kasztan, spokojny, chodzi w zaprzęgu, papiery, 7.000 zł, ok.Suwałk. 796-194-640.
OGIEREK 2.5-letni, jasny kasztan, 900 zł, gm.Suwałki. 504-096-742.
OGIEREK 5-miesięczny, obustronne pochodzenie, 2.500 zł, gm.Krasnopol. (87)516-44-38 po 16.
OGIEREK karo-gniady, matka po roltanie, pełne pochodzenie, 5.000 zł, ok.Ełku. 512-069-802.
OGIERKI odsadki, 4szt, obustronne pochodzenie, rodowód sokólski, 2.500 zł/szt, ok.Suwałk. (87)568-13-32.
OGIERY sokólskie, 2-letnie, 2 szt, kary i gniady, 8 zł/kg, gm.Kleszczele. (85)681-88-83.
OWCA 5szt, baran, 2szt, 1.300 zł, ok.Bielska Podl. (85)730-37-41.
OWCA, baran 2-letni, 200 zł/szt, B-stok. (85)742-58-17. po 20.
OWCE mięsne, kotne, 2 szt, baran, 1 szt, 300 zł/szt, Bakałarzewo. (87)520-67-54.
OWCE wrzosówki z licencją, 50 szt, 700 zł/szt, Sokółka. (85) 711-77-11.
OWCE wrzosówki, gospodarstwo ekologiczne, baranki, 5 szt, 100-300 zł/szt, gm.Bielsk Podlaski. 790-400-654.
OWCE, 10 szt, 150-250 zł/szt, ok.Sokółki. 605-121-800.
OWCE, 5szt, wykocenie luty/marzec, 160 zł.szt, gm.Zabłudów. 666-034-555.
OWIECZKA, 2-letnia, 200 zł, gm.Nowinka. (87)641-93-33 po 19.00.
PAWIE, 4 szt, 300-500 zł, gm.Ciechanowiec. (86)277-28-09.
PERLIKI, 20 szt, 25 zł/szt, Turośń Kościelna. 601-963-556.
PIERWIASTKA wycielenie listopad/grudzień, 2szt, 1.500-3.000 zł, gm.Narew. (85)681-61-21.
PROSIAKI świnki wietnamskiej, 5-miesięczne, 4szt, 50 zł/szt, Grajewo. (86)272-83-27.
PROSIAKI, 11szt, 20kg/szt, 120 zł/szt, ok.Łap. 514-024-255.
PROSIAKI, 8-tygodniowe, 20szt, 250 zł/para, ok.Łap. (85)650-42-16 po 20.
PROSIĘ, 10 szt, do 20 kg, 110 zł/szt, gm.Suchowola. (85)712-58-63.
PROSIĘ, 14 szt, 220 zł/para, ok.Raczek. 605-396-617.
PROSIĘTA 12-tygodniowe, 5szt, 150 zł/szt, gm.Augustów. 517-341-607.
PROSIĘTA 28 szt, po 25 kg, 200 zł/para, ok.Zambrowa. 698-279-106.
PROSIĘTA F1, 120 szt, 200-300 zł/para. ok.Grajewa. (86)273-85-59.
PROSIĘTA mięsne, 8-tygodniowe, 10szt, 110 zł/szt, gm.Janów. (85)721-50-79.
PROSIĘTA, 10 szt, 100 zł/szt, ok.Sejn. (87)516-28-59.
PROSIĘTA, 10szt, 220 zł/para, Jeleniewo. (87)568-30-10.
PROSIĘTA, 14 szt, 200 zł/para, Choroszcz. 692-868-742.
PROSIĘTA, 18 kg, 30 szt, 250 zł/para, ok.Raczek. 663-641-681.
PROSIĘTA, 200szt, 8 zł/kg, ok.Suwałk. 502-734-985.
PROSIĘTA, 30 szt, 20 kg, 210 zł/para, ok.Czyżewa. 698-279-106.
PROSIĘTA, 35 szt, 80-90 zł/szt, ok.Suwałk. (87)569-34-02.
PROSIĘTA, 50szt, po 25kg, 6.80 zł/kg, gm.szumowo. 600-585-133.
PROSIĘTA, 5szt, 150 zł/szt, Augustów. 781-294-543.
PROSIĘTA, 7-8tyg, 9szt, domieszka świniodzika, 120 zł/szt, ok.Augustowa. 510-192-317.
PROSIĘTA, 9szt, 100 zł/szt, gm.Bakałażewo. (87)563-82-41.
PROSIĘTA, 9-tygodniowe, 4 szt, 270 zł/szt, ok.Juchnowiec Kościelny. (85)719-65-40.
STRUŚ Emu, samiec, 2-letni, 900 zł, lub zamiana na samicę, Ełk. 606-714-488.
ŚWINIODZIKI, 15szt, 150-500 zł/szt, ok.Sokółki. 516-432-376.
ŚWINIO-DZIKI, 3szt, 150 zł/szt, Grajewo. 501-527-606.
ŚWINIODZIKI, naturalny chów, 4szt, 100kg/szt, 5 zł/kg, Suwałki. 788-590-185.
ŚWINKA wietnamska z prosiakami, 400 zł, Grajewo. 501-527-606.
TUCZNIK mięsny, 125kg, 3.80kg, ok.Trzciannego. (85)738-53-32.
TUCZNIK mięsny, 6szt, 100-120kg, 4 zł/kg, ok.Zambrowa. 518-670-987.
TUCZNIK na własnej paszy, 130 kg, 4 zł/kg, Augustów. (87)644-90-02.
TUCZNIK, 10szt, 100-140kg, na własnej paszy, 4 zł/kg, ok.Augustowa. 519-470-754 do 20.
TUCZNIK, 110 - 13kg, 4,20 kg, gm.Wys-Maz. 500-805-221 po 20.
TUCZNIK, 110 kg, 4 zł/kg, Knyszyn. 501-603-340.
TUCZNIK, 140 kg, 4 zł/kg, ok.Bociek. (85)731-38-31.
TUCZNIK, 150kg, 4,50zł/kg, Kuźnica. (85)722-42-09.
TUCZNIK, 2szt, 170-180kg, na własnej paszy, 4 zł/kg, gm.Poświętne. 514-890-051.
TUCZNIK, 3szt, 100-130kg, 4.50 zł/kg, gm.Poświętne. 517-628-689.
TUCZNIKI 3 szt, 150 kg/szt, 4,50 zł/kg, gm.Szumowo. 783-150-911.
TUCZNIKI, 2 szt, waga ok. 130 kg, 4,50 zł/kg, Kobylin Borzymy. 506-794-926.
TUCZNIKI, 2szt, ok.130kg, 4,50 zł/kg, gm.Trzcianne. (85)738-55-80.
TUCZNIKI, 4 szt, 110-130 kg, 4 zł/kg, ok.Augustowa. 500-815-060.
TUCZNIKI, 4 szt, 3,80 zł/kg, ok.Raczek. 796-190-450.
TUCZNIKI, 4szt, 120kg/szt, 4 zł/kg, ok.Zambrowa. 692-382-156.
TUCZNIKI, 6 szt, 120-130 kg, 4.20 zł/kg, Sokoły. 501-801-169.
TUCZNIKI, 6 szt, 130-150 kg, 4,50 zł/kg, gm.Rutki. (86)475-38-88.
TUCZNIKI, rasa mięsna, 4szt, ok.120kg/szt, 4,50 zł/kg, Szypliszki. 694-211-682.
ULE warszawskie dadanta, poszeżane, nowe-używane, 20szt, 50zł-250zł, B-stok. 515-418-047.
WAŁACH, 6-letni, chodzi w zaprzęgu, siodle, 4.000 zł, ok.Sejn. 605-639-921.
WARCHLAKI, 18szt, 250 zł/para, Szypliszki. 694-211-682.
WARCHLAKI, 30kg, 6szt, 140 zł/szt, gm.Suchowola. (85)712-58-63.
ZAJĄCE z hodowli dzikiej, 50szt, 250 zł/szt, Ostrołęka. 724-502-077.
ZIEMNIAKI jadalne, 5 t, 80 zł/q, gm.Rudki. 668-046-838.
ŹREBAK 6mc, gniady, 2.000 zł, gm.Raczki. 662-097-919.
ŹREBAK, 4msc, kara, 2.400 zł, ok.Suwałk. 514-214-122.
ŹREBAK, 5-miesięczny, 300kg, 2.000 zł, gm.Zawady. (85)714-02-02.
ŹREBAK, 5szt, 3.000 zł/szt, gm.Michałowo. 506-085-968.
ŹREBAK, 6-miesięczny, 2szt, 2.,100 zł/szt, gm.Suwałki. 505-474-192.
ŹREBAK, sokólski, na dopłaty, 4szt, kare i gniade, 2.000 -3.000 zł/szt, ok.Suwałk. 504-860-961, (87)567-31-52 po 20.
ŹREBAKI półroczne, 2 szt, 4.500 zł, gm.Turośń Kośc. (85)650-44-56.
ŹREBAKI, 4 szt, 6-8-mies. 2.500 zł/szt, ok.Dąbrowy B-ckiej. (85)712-24-02.
ŹREBIĘ, 6msc, Sokólska, 2.500 zł, gm.Michałowo. 506-290-995.
ŹREBKA 18mc, zimnokrwista, sokólska, obustonne pochodzenie, 3.900 zł, ok.Sokółki. (85)711-13-67.
ŹREBKA 6mc, gniada, dokumenty, 2.200 zł, ok.Suwałk. 515-917-236.
ŹREBKA, 5-miesięczna, belg, obustronne pochodzenie, 2.300 zł, ok.Olecka. (87)562-54-74.
ŹREBKA, 5-miesięczna, dereszowata, obustronne pochodzenie, 2.500 zł, gm.Świętajno. (87)562-54-74.
ŹREBKA, 6-miesięczna, dwustronne pochodzenie, 2.500 zł, gm.Łapy, (85)814-14-31 po 18.
ŹREBKA, półlekka, 6-miesięczna, ok.400kg, 6.000 zł, Szczuczyn. (86)272-56-10.
ŹREBKI 6-mies. 3 szt, 2.000-2.600 zł/szt, gm.Bakałarzewo. (87)569-44-17.
ŹRÓBKA, 2-letnia, 5.000 zł, Dąbrowa B-stocka. 506-267-813.
ŹRÓBKA, 6 mies, kasztanowata, 2.200 zł, Rajgród. 669-777-434.
ŹRÓBKA, 6-miesięczna, 2.200 zł, Strabla. 600-765-636.
ŹRÓBKA, 6-miesięczna, 2.400 zł, Michałowo. 698-632-262.
ŹRÓBKA, 6-miesięczna, 2.600 zł, Dąbrowa B-stocka. 506-267-813.

MATERIAŁY DO PRODUKCJI

BRZOZA, sadzonki, 1000szt, 0.30zł-0.50zł/szt, ok.Wys.Maz. 506-245-198.
DRZEWKA, jażębiny, orzecha włoskiego, 30 szt, 5 zł/szt, Białystok. 662-744-100.
JĘCZMIEŃ paszowy, 15t, 650 zł/tona, gm.Wieliczki. 694-313-135.
KRZEW czarnej porzeczki, 400szt, 3 zł/szt, gm.Dobrzyniewo Duże. 603-654-435.
KUKURYDZA na kiszonkę, 2.5ha, 3.000 zł/ha, ok.Krypna. 607-670-493.
ŁUBIN paszowy, 5t, 700 zł.tona, Bielsk Podlaski. 606-313-252.
MALINA późna, sadzonki, 10.000szt, 60gr/szt, gm.Suchowola. 601-422-839.
MARCHEW paszowa, 5t, 0,40 gr.kg, gm.Tykocin. (85)718-72-59.
OBORNIK, 20t, 20 zł/tona, gm.Zawady. 697-392-028.
PSZENICA paszowa, ok.10t, 650 zł/t, ok.Ełku. 785-945-523.
PSZENŻYTO paszowe, bdb jakość, 6t, 60 zł/t, możliwy dowóz, ok.Kolna. 511-647-773.
SADZONKI malin, 0,50 gr/szt, gm.Janów. (87)436-07-66.
ŚWIERK, sadzonki, 500 szt, różna wielkość, 1-3 zł/szt, ok. Bielska Podlaskiego. (85)731-37-09.
TRAWA kostrzewa z małą domieszką pszenicy, 3 t, 400 zł/t, Augustów. (87)644-90-02.
TRAWA nasiewna Rajgras, 3t, 3 zł/kg, Łapy. 504-182-190.
WINOROŚL, sadzonki, w doniczkach, 150 szt, 5 zł/szt, Suwałki. 513-708-678.
WORKI Big-Bag, 100szt, 5 zł/szt, Bielsk Podl. 501-396-993.
WORKI na paszę, 1 zł/szt, Wys.Maz. 792-218-010.
ZIEMNIAKI paszowe, 10t, 300 zł/t, gm.Wys.Maz. 605-226-759.
ZIEMNIAKI paszowe, 20t, 20gr/kg, gm.Łapy. (85)715-16-50.
ZIEMNIAKI paszowe, 350 zł/t, ok.Ełku. 785-945-523.
ZIEMNIAKI paszowe, 5 t, 40 zł/q, gm.Turośl Kośc. (85)650-33-79.
ZIEMNIAKI paszowe, 5t, 300 zł/t, ok.Dąbrowy Biał. 501-295-993.
ZIEMNIAKI sadzeniaki Irga, 3 t, 50 zł/q, ok.Sztabina. 502-449-006.
ZIEMNIAKI sadzeniaki, odmiana późna, jadalna, 2t, 70 zł/q, ok.Sejn. (87)516-50-95.
ŻYTO paszowe, ok.10t, 580 zł/t, ok.Ełku. 785-945-523.

ZIEMIA ROLNA

BACIUTY, 1ha, 28 zł/mkw. (85)661-71-25.
BANIE Mazurskie, ekologiczna, z atestem, uprawiana, 16.000 zł/ha. 876-157-691.
BARGŁÓW, 5ha, dom murowany, 200mkw, obora, 180mkw, 400.000 zł. (87)641-32-19.
BOKINY kolonie, gm.Turośn Kościelna, 7ha, 250.000 zł. (85)650-43-23.
DOBRZYNIEWO Duże, 0.9, 1.2, 2.28ha, staw, media, 150.000 zł/ha. 787-725-577.
DROHICZYN, 10ha, III-IV kl, 15.000 zł/ha. 794-510-767.
GM. Dąbrowa Białostocka, 5,77 ha z zabudowaniami we wsi Nierosno, 120.000 zł. 503-841-741
GM.BAKAŁARZEWO, 10ha, III-IV-klasa, 200.000 zł. 502-123-602.
GM.BAKAŁARZEWO, 15ha, w tym 2ha lasu, 33.000 zł/ha. 515-509-039.
GM.BIELSK Podlaski, 2,13ha, klasa III, 50.000 zł. 795-505-775.
GM.BIELSK Podlaski, 9ha, orna, 20.000 zł/ha. 663-091-331.
GM.BRAŃSK, Świrydy, 4,05h +las 1,8, 30.000 zł/h. 664-878-328.
GM.CHOROSZCZ, 3000mkw, rolna z możliwością zabudowy, 70 zł/mkw. 781-787-895.
GM.CHOROSZCZ, las, 1.01ha, sosnowy, bliskorębny, 60.000 zł. 508-478-781.
GM.CIECHANOWIEC, Kułaki, gospodarstwo rolne 10,5 ha, budynki murowane, 450.000 zł. (86)478-18-49.
GM.CZYŻE, ziemia z pokładem żwiru, 3,18ha, 50.000 zł/ha. 606-701-863.
GM.CZYŻEW, 10,80ha, przy szosie, 280.000 zł. 728-198-726.
GM.DĄBROWA Białostocka, 6ha, dom drewniany, stodoła, budynki gospodarcze, 350.000 zł. (85)712-13-67.
GM.DOBRZYNIEWO, 15km od Białegostoku, 7,67ha, uzbrojona, 13 zł/mkw. (85)719-93-09.
GM.GOŁDAP, 6ha, dobre miejsce na staw, 115.000 zł. 666-830-366.
GM.GONIĄDZ, leśna, 1,80ha, 25.000 zł. 667-081-286.
GM.GONIĄDZ, ok.Biebrzańskiego Parku Narodowego, gospodarstwo rolne, 8.17ha, z siedliskiem, 350.000 zł. 693-774-224, 696-524-863.
GM.GONIĄDZ, ok.Dognar, pole, 1.5ha, las, 0.5ha, 21.000 zł/ha. 699-262-272.
GM.GRAJEWO, Szymany, łąka, torfy, 3ha, 21.000 zł/ha. 662-119-694.
GM.GRÓDEK, 0,34ha, 40.000 zł. 667-887-753.
GM.GRÓDEK, 1,30ha, 70.000 zł, 667-887-753.
GM.GRÓDEK, las, 50-letni, sosnowy, 1.73h, 35.000 zł, do uzg. 782-677-003.
GM.GRÓDEK, Wierobie, 8.54 ha, las z łąką, 185.000 zł. 502-749-654.
GM.JAŚWIŁY, kol.Bobrówka, gospodarstwo rolne, stodoła, 6.59ha, ziemia orna, łąka, las olcha, prąd, woda, 19.000 zł/ha. 782-670-877.
GM.JUCHNOWIEC, 1600mkw, 25 zł/mkw. 502-705-235.
GM.JUCHNOWIEC, 1ha, 18 zł/mkw. 505-526-780, (85)868-16-20, 518-667-596.
GM.JUCHNOWIEC, 2,09ha, 310m przy asfalcie, 6,50 zł/mkw. (85)651-45-05.
GM.JUCHNOWIEC, łąka, 0,80ha, 7 zł/mkw. 505-526-780, (85)868-16-20, 518-667-596.
GM.KLESZCZELE, Żuki, 0,5ha łąka, 4.500 zł. (85)682-38-46, 721-134-243.
GM.KLUKOWO, łąka z lasem, 1.5ha, 20.000 zł. 508-325-884, (86)277-29-44.
GM.KNYSZYN, las 80-letni, 4.5ha, 26.500 zł/ha. 663-333-290.
GM.KOBYLIN Borzymy, 1 ha, rolna, 40.000 zł. (86)476-40-83.
GM.KOBYLIN Borzymy, 1.60ha, 10 zł/mkw. 512-038-083.
GM.KOBYLIN Borzymy, las, 1 ha, 25.000 zł. (86)476-40-83.
GM.KOLNO, 8.45ha, gospodarstwo rolne, dom, budynki gospodarcze, 800.000 zł. (86)474-31-90.
GM.KOWALE Oleckie, las mieszany, 10ha, 50-letni, 150.000 zł, 601-098-285.
GM.KRASNOPOL, gospodarstwo rolne +siedlisko, 20ha, wnioski ekologiczne, 800.000 zł. 604-591-060.
GM.KRYNKI, 12ha ziemi ze źródełkiem, 9.500 zł/ha. (85)650-51-44.
GM.KRYPNO, łąka, 1 ha, 25.000 zł. 508-744-146.
GM.KRYPNO, rolna, las z możliwością budowy, 5.5ha, 1.50 zł/mkw. (85)661-62-65.
GM.MAŁKINIA Górna, las sosnowy z gruntami, 2ha, 90.000 zł. 602-462-281.
GM.MAŁY Płock, łąka do skoszenia, 2ha, 500 zł/całość. 512-496-152.
GM.MICHAŁOWO 5.95ha, jeden kawałek, 20.000 zł/ha. (85)674-54-82.
GM.MICHAŁOWO, 1.70 ha, las brzozowy, 1.30 zł/mkw. 609-900-407.
GM.MICHAŁOWO, 1.8ha, przy drodze, rzeka, media, 2 zł/mkw. 502-673-704.
GM.MILEJCZYCE, 3ha, łąka, brzoza, 35.000 zł. 728-860-389.
GM.MOŃKI, 4ha, 40.000 zł/ha. 609-128-633.
GM.NOWE Piekuty, leśna, 1,6ha, 50.000 zł.(86)476-17-45.
GM.NOWINKA, 23ary, 20 zł/mkw. (87)641-01-08, 796-858-787.
GM.NOWINKA, 2ha, w tym las, 1,30ha, 15 zł/mkw. (87)641-01-08, 796-858-787.
GM.NURZEC Stacja, 8.61ha, łąka, las, orna, 120.000 zł. 607-065-402.
GM.NURZEC Stacja, gospodarstwo rolne, 2 domy, budynki gospodarcze, 13ha ziemi, 250.000 zł. 600-795-744.
GM.POŚWIĘTNE, las, 2ha, 60.000 zł. (85)650-14-36.
GM.PROSTKI, nad jeziorem Długochwały, 1.200 mkw, 30 zł/mkw. 698-641-997.
GM.RACZKI, gospodarstwo, 9.5ha, przy lesie, 230.000 zł. 510-530-413.
GM.RADZIŁÓW, las sosnowy 60-letni, 3.5ha, 70.000 zł/ha. 508-948-652.
GM.RADZIŁÓW, las, z gruntem, 2ha, 50-letni, 45.000 zł. 601-284-415.
GM.RUTKI, przy trasie Warszawa B-stok, 1.62 ha, 130.000 zł. (86)476-46-27.
GM.SIDRA, Waszczewo, gospodarstwo, 6ha pola, z budynkami, 300.000 zł. (85)721-11-73.
GM.SOKÓŁKA, pole z pokładami żwiru, 2,9ha, 10 zł/mkw. 792-871-186.
GM.SURAŻ, łąka, 1,5ha, 22.000 zł. 503-345-891, 508-695-340.
GM.SZCZUCZYN, gospodarstwo rolne, 13.5ha, budynki murowane, wszystkie media, ziemia III-IVkl, droga asfaltowa, 520.000 zł. (86)272-58-32.
GM.SZEPIETOWO, łąka, 60a, 27.000 zł. 514-148-333.
GM.SZEPIETOWO, siedlisko, 9a, 9.900 zł. 514-148-333.
GM.SZTABIN, gospodarstwo rolne, 21ha, budynki gospodarcze, 700.000 zł. (87)641-41-66, 505-758-526.
GM.SZUDZIAŁOWO, 3.9ha, las, 10 zł/mkw, lub zamiana na mieszkanie lub dom, B-stok. (85)661-44-66, 665-013-321.
GM.ŚWIĘTAJNO, Wronki, 4,5ha, 80.000 zł. 783-863-480, 603-649-064, (87)567-06-68.
GM.TRZCIANNE, łąka 11,30ha, 1,20 zł/mkw. 694-426-665, (85)718-09-69.
GM.TUROŚŃ Kościelna, 3.299mkw, z możliwością podziału, 32 zł/mkw. 663-631-727.
GM.TUROŚŃ Kościelna, Tołcze, 4.714mkw, z możliwością podziału, 32 zł/mkw. 663-631-727.
GM.TYKOCIN, 2 ha, łąka, 40.000 zł. 608-444-078.
GM.TYKOCIN, łąka, 47a, 20.000 zł. (85)718-11-63, 506-846-142.
**GM.UŁ

ZABŁUDÓW, ok. 0.5ha lasu, 27.000 zł. 691-426-803.
ZACZERLANY, rolno-budowlana, 1,70ha, możliwość wykopania stawu, podziału, 10 zł/mkw. 530-754-189.
ZAJĄCZKI, gm.Juchnowiec, 4.5ha, 20.000 zł/ha. 667-831-222.
ZAKUPIĘ: gm.Juchnowiec, lub Ościenne, 0.5ha. 693-825-679.
ZIMNOCHY Świechy, gm.Suraż, 4ha, 25.000 zł/ha. (85)650-35-60, 514-260-987.

ZAMIENIĘ

C-328 (1960) na C-355, gm.Juchnowiec. (85)719-68-63.
CIĄGNIK Białoruś Jumza na LT, gm.Puńsk. 798-669-971.
JAŁÓWKA mleczna 350kg, na mięsną, ok.Augustowa. 515-277-145.
JAŁÓWKI do zacielenie, 2 szt na 1 zacieloną, ok.Rajgrodu. 698-952-133.
JD z turem (1975) na mniejszy lub inną maszynę rolniczą, ok.Zambrowa. 698-724-380.
JOHN Deer 2140 (1982) c-360 3P (1990) na ciągnik z ładowaczem czołowym, Dobrzyniewo Duże. 794-374-425.
KAPUSTA Kamienna, 1.000 głów na 1 mysłanca, gm.Janów. (85)721-62-64 po 20.00.
KLACZ zimnokrwista, 3szt, na samochód do przewozu koni, gm.Bielsk Podlaski. 728-473-443.
KOMBAJN Deutz Fahr, kabina, szer.3,60m na prase belująca, ok.Brańska. 504-916-847.
KOMBAJN zbożowy Bizon na ciągnik rolniczy lub prasę belującą, pow.Siemiatycze. (85)655-12-91.
KOMBAJN ziemniaczany na bydło i rozrzutnik, gm.Jeżmanowice. 660-266-906.
KROWY LM, 3szt, na busa, osobowy, do 10.000 zł, gm.Dąbrowa Biał. 507-645-337.
KULTYWATOR podorywkowy, szer.4m, zabezpieczenia, na słomę w belach, lub inne, Mikołajki. 609-955-855.
ŁADOWACZ niemiecki typu Troll, na zboże, Sztabin. 604-213-643.
PŁUG 3-skibowy na 2-skibowy, ok.Bielska Podl. (85)731-08-24.
PRASA kostkująca Welger, na siewnik zbożowy, ok.Rajgrodu. 885-847-549.
PRZYCZEPĘ wywrotkę 4t na zboże, sianokiszonkę. 604-213-643.
PRZYCZEPĘ, wywrotkę, D732, 4t, na C-330 lub C-360-3p, z dopłatą, Dąbrowa Białostocka. 694-721-773.
SIANO w belach, 100 szt, na bydło lub konie, ok.Augustowa. 516-573-412.
SIANO w belach, 200 szt na sprzęt rolniczy, gm.Zabłudów. 504-170-900.
SIANO, sianokiszonkę, bele, 50 zł/szt na jałówkę 200kg lub suche, iglaste drewno opałowe, Sokółka. (85)711-17-36.

OKAZJE

SPRZEDAM

ALBA komunijna +akcesoria, 150-160cm, buty roz.35, 120 zł, Białystok. 607-149-309.
DEKORACJE do kościoła: stojaki z kwiatami, 4 pokrowce na krzesła, klęcznik, 1.100 zł, Suwałki. 500-671-037.
GARNITUR komunijny, wzrost 140cm, czarny, 50 zł, Olecko. 512-181-238.
KOMPLET do chrztu, sukieneczka, spodenki, kurteczka, czapeczka, buciki, chrzczonka, 160 zł, Białystok. (85)651-97-82.
PAJACYK do chrztu z sukieneczką, czapeczka, buciki, chrzczonka, 95 zł, Białystok. 668-311-014.
SUKNIA ślubna Cymbeline, ecru, 1.000 zł, Białystok. (85)740-36-65, 604-640-977.
SUKNIA ślubna ecru, bogato zdobiona, tren na rzepy, roz. 36-38, 1.380 zł, Białystok. (85)651-97-82.
SUKNIA ślubna Marys, z USA, biała perła, rozm.36-38, wzrost 160cm+ szal, 420 zł, B-stok. 666-533-068.
SUKNIA ślubna, 170cm, rozm.38, 700 zł, Augustów. 665-692-459.
SUKNIA ślubna, 1-częściowa, wzrost 165cm, biała, ozdoby, Augustów, 400 zł. 517-731-603.
SUKNIA ślubna, biała, roz.36, 500 zł, Wasilków. 501-253-781.
SUKNIA ślubna, biała, roz.36/38, 3-częściowa, podwiązywany tren, 550 zł, gm.Choroszcz. 660-916-034.
SUKNIA ślubna, ecru-róż, roz.38-40, bolerko, stan idealny, 600 zł, do uzg, B-stok. 516-315-166.
SUKNIA ślubna, rozm.38, amerykańska, 600 zł, Białystok. 500-587-474.
SUKNIA ślubna, włoska, welon, rękawiczki, 165 cm, 1.200 zł, B-stok. (85)662-03-93.
UBRANKO do chrztu dziewczynce, rozm.62, sukieneczka, czapeczka, buciki +kocyk, stan idealny, 50 zł, Olecko. 512-181-238.
WELON wykończony wiszącymi kryształkami, buty roz. 39, rękawiczki do łokcia, wszystko ecru, 250 zł, Białystok. (85)651-97-82.

RZECZY NOWE

BLUZY, Nike, Adidas, House, Diverse, Esprit, Burton, 10-50 zł, Białystok. 694-284-059.
FUTERKO nowe z jenota, dł. 95 cm, 600 zł, Białystok. (85)743-49-74.
FUTERKO z norki, przednia łapka, brązowe, nowe, dł. 85 cm, roz.L, 3.200 zł, Białystok. (85)743-49-74.
FUTRO karakułowe, długie, czarne, rozm.44/46, 1.200 zł, Białystok. 506-256-416.
FUTRO, norki, roz.46, 5.000 zł, B-stok. 600-264-445.
JESIONKA, francuska, dla puszystej pani, 35 zł, Białystok. (85)742-30-26.
KOSZULE Wólczanka, Bertoni, Structure, Muche More, wzrost ok.175-185cm, 20-50 zł, Białystok. 694-284-059.
KOZACZKI ocieplane, nowe, 2pary, roz.24, 70 zł/para, B-stok. (85)662-09-17.
KURTKA jesienna, brązowa, klapy na ramionach, na suwak, 4 kieszenie, 175-185cm, 70zł, Białystok. 694-284-059.
KURTKA jesienna, na podszewce, brązowa, materiałowa, 4 kieszenie, klapy na ramionach, 173-183cm, 70 zł, Białystok. 694-284-059.
KURTKA młodzieżowa, męska, materiałowa, 3/4, ciemno-szary, nowa, rozm.XL, 250 zł, Łapy. (85)715-51-54.
SUKNIA ślubna Sposabella, 700 zł, Augustow. 665-692-459.

RZECZY UŻYWANE

BUTY męskie, zimowe, Red Indian, rozmiar 41, 100 zł, Białystok. 601-839-659.
FUTERKO naturalne z piżmowców, 3/4, rozm.L, modny krój, 180 zł, Białystok. (85)742-30-26.
FUTRO damskie z nutrii, brązowe, stan bdb, rozm.40, 450 zł, Białystok. 695-614-593.
FUTRO z norek, 900 zł, Wasilków. 723-514-618.
FUTRO, karakuły, długie, roz.44, 1.700 zł, B-stok. 600-264-445.
GARNITUR jasny, marynarka +kamizelka, 164/92, spodnie, 164/82, 80 zł. 506-298-760.
GARNITUR młodzieżowy, na 170cm, mało używany, 200 zł, Białystok. 502-545-904.
GARNITUR, męski, w prążki, czarny, 176cm, 96rozm, 100 zł, 176x112 szary w prążki, 90 zł, Szepietowo. 694-888-725.
JESIONKA męska, granatowa, rozm.176/108, stan db, 200 zł, Białystok. (85)742-62-84.
KOŻUCH damski ciemny brąz roz. M-L, dł. 164-170, stan bdb, 150 zł, Suwałki. 604-215-173.
KOŻUCH damski, długi, rozm.XXL, 450 zł, gm.Goniądz. 698-112-035.
KOŻUCH damski, z naturalnej skóry, z kapturem, 70 zł, Białystok. 601-839-659.
ODZIEŻ ciążowa, bluzki, 4szt, spodnie, 3szt, 7 - 30 zł/szt, rozm.38, stan bdb, Białystok. 504-083-899.
PŁASZCZ ciążowy, zimowy, rozm.38, 100 zł, stan bdb, Białystok. 504-083-899.
PŁASZCZ damski, jesienno-zimowy, długi, kolor oliwkowy, 70 zł, Białystok. 601-839-659.
PŁASZCZ jesienno-wiosenny, na 170cm, XXL, łososiowy, 100 zł Białystok. 666-076-101.
PŁASZCZ skórzany, damski, bordo, roz.42, st.bdb, 150 zł, Grajewo. (86)272-67-63.
SPODNIE damskie wrangler, polskie, rozm. 36, 100 zł, Wasilków. 796-760-642.
SUKNIA ślubna Mon Cheri, Bridal, Kalia 110218, biała, rozm.38, bolerko, wyprana, 2.500 zł, Zambrów, 660-565-663.
SUKNIA ślubna, 42/44, 650 zł, Siemiatycze. 505-741-511.
UBRANIA dziewczęce, na 2 lata, rozm. 104cm, 20szt, 5zł/szt, Białystok. 694-514-360.
UBRANKA zimowe, stan bdb, 0-4mies, 8-25 zł, ok.Suwałk. 603-273-615.

MATERIAŁY BUDOWLANE

SPRZEDAM

250 m2 kostki brukowej. 500-100-116.
DESKA podłogowa używana 200m2. 500-100-116.

KUPIĘ

BARAKOWÓZ, Mońki. (85)716-57-15.
BETONIARKĘ, średnią. 886-519-168.
BLACHA aluminiowa, 2x1m. 662-744-100.
BLACHĘ aluminiową, używaną, 4 arkusze. 601-382-055.
BLACHĘ na dach, może być z rozbiórki, B-stok. 798-639-663.
DESKI dębowe, wysezonowa, gr.50. 609-284-389.
DŁUŻYCĘ brzozy, olchy, sosny, świerku, 100msześc, Suwałki. (87)731-90-11, 604-224-918.
DOM murowany lub drewniany do rozbiórki. 792-047-239.
DRZWI zewnętrzne, prawe, 80 i 90, Białystok. 515-266-405.
DUŻY kamień polny, Łomża. 600-588-666.
GARAŻ blaszak do przeniesienia, 4x5. 798-527-795.
PŁYTĘ jumbę, trelinkę lub płytę drogową, ok. 1.000 mkw. Sokoły. 506-173-670.
PŁYTKI chodnikowe, Białystok. 519-376-860.
PŁYTY chodnikowe, 30x30cm, 50x50cm. 511-541-888.
POZOSTAŁOŚCI po budowie. 792-047-239.
PRĘT zbrojony 12, Grajewo. 663-787-315.
SIDING, ok.40mkw, biały, najchętniej z demontażu. (86)274-14-62.
SŁUPY telefoniczne, drewniane, ok.30szt. 608-394-642, (85)717-00-97.
SOSNĘ wysezonowaną. 508-864-629.
SPICHLERZ z bala, do przeniesienia. 600-588-666.
WKŁAD kominkowy, używany. 664-388-996.
ZBIORNIK stalowy do 15.000 l na szambo. 661-114-224.

SPRZEDAM

BAL jesionowy, gr.8cm, 1.250 zł/mszesc, ok.Zambrowa. (86)270-31-70.
BAL wiązowy, gr.8cm, 850 zł/mszesc, ok.Zambrowa. (86)270-31-70.
BALE brzozowe, suche, 5mszesc, 600 zł/mszesc, gm.Szepietowo. (86)476-10-73.
BALE dębowe, gr.5-8cm, sezonowany 4 lata, 5 mszesc, 1.200-2.800 zł/mszesc, ok.Kolna. 606-373-925.
BALE dębowe, suche, 3 m.sześć, 1.600 zł/m.sześć, gm.Sadowne. 600-660-165.
BALE sosnowe, grubość 10cm, dł.2,50-4m, 4mszesc, 500 zł/mszesc, Lipsk. 699-903-234.
BALE sosnowe, suche, 20/20, 4.5mszesć, dł.6-7m, 650 zł/mszesć, B-stok. 515-418-047.
BALE świerkowe, 3.5mszesć, gr.8cm, 550 zł/mszesć, 725-388-475.
BALE, deski sosnowe, ze starodrzewu, sezonowane, grubość 10cm, dł.3m, 6 mszesc, 700 zł.mszesc, Suwałki. 510-992-683.
BALE, jesion, dąb, szerokie, gr.5cm, 3mszesć, 2.000 zł/mszesc, ok.Suwałk. 887-256-614.
BALIKI, 45mm, dł.5.20m, deski, 25mm, ok.8 mszesc, suche, sezonowane, 800-1.200 zł.mszesc, Ost.Maz. 500-476-723, 510-696-188.
BALUSTRADA balkonowa, 16m, 100 zł/m, B-stok. 604-488-527.
BLACHA czarna, 3-falowa, 30 arkuszy, 16 zł/arkusz, gm.Juchnowiec. 728-473-871.
BLACHA ocynkowana falista, używana, 1x2 m, 56 arkuszy, 8 zł/mkw, Białystok. (85)688-31-16, 505-456-080.
BLACHA ocynkowana nowa 2x1 m, 10 szt, 30 zł/szt, Goniądz. 887-584-750.
BLACHA po rozbiórce, 120mkw, 8 zł/mkw, gm.Gródek. 694-426-665.
BLACHA stalowa, gr. 2x70x0,8, 60 arkuszy, 2 zł/szt, Janów. 661-550-816.
BLACHA trapezowa, ocynkowana, 1x4, 20szt, 10 zł/mkw, Białystok. (85)741-99-11.
BLACHA z odzysku, 200mkw, 600 zł, ok.Kolna. (86)278-51-24.
BOJLER, 80l z wężownicą, ocieplany + bojler 150l, 150 zł/szt, Starosielce. 792-932-701.
BRAMA wjazdowa, 5m +furtka 1m, 900 zł, gm.Szczuczyn. 693-814-537.
BRAMA, 2x bramka, przęsła metalowe 20m, 1.300 zł, ok.Łap. 503-706-461.
BRAMKA stalowa wysoka 170 cm, 100 zł, Białystok. 695-614-593.
BRODZIK prysznicowy, 90cm, używany, 30 zł, ok.Białegostoku. 698-641-997.
CEGŁA biała, pojedyńcza, ok.3000szt, 0.70 zł/szt, ok.Łomży. 696-178-083.
CEGŁA cała z rozbiórki, 8.000 szt, 0,40 zł/szt, Grajewo. 660-636-023, (86)272-67-77.
CEGŁA klinkierowa, jasny jantar, melanż, 3.650szt, 2 zł.szt, Białystok. 503-905-516.
CEGŁA pełna, nowa, 1.050 szt, 1 zł/szt, gm.Choroszcz. 502-631-770.
CEGŁA silikatowa, 24x23x12, 1.600szt, 1,5 zł/szt, Drohiczyn. 514-773-075.
CEGŁA, dziurawka i pełna, 2.000szt, 1 zł/szt, Suwałki. (87)566-31-18.
CEGŁA, klinkierowa, nowa, 5000szt, 1.50 zł/szt, Raczki. 513-488-133.
CEMENT portlandzki 32,5, 6 worków, 12 zł/szt, Białystok. 793-032-005.
CEOWNIK 16, hutniczy, 20mb, 35 zł/mb, Białystok. 662-744-100.
CZARNOZIEM, 200 m3, 40 zł/m3, możliwy transport, Białystok. 602-407-519.
DASZEK nad drzwi, aluminium+poliwęglan, nowy, 140x70cm, 270 zł, Białystok. 510-688-400.
DASZEK nad drzwi, aluminium+poliwęglan, nowy, 140x70cm, 270 zł, Białystok. 510-688-400.

UWAGA

Wyślij ogłoszenie SMS'em

ZMIANA NUMERÓW

DĄB sezonowany, 4mszesc, 2.000 zł/mszesc, ok.B-stoku. (85)741-87-02.
DĄB, jesion, sezonowany, ok.5msześć, od 1.700zł-1.800zł, ok.Brańska. 668-302-472.
DESKA calówka, mokra do kantu, ok.3mszesc, 500 zł.mszesc, ok.Łap. (85)650-53-96.
DESKA jodłowa, sucha, grubość 3,5cm, ok.6 mszesc, 700 zł/mszesc, Turośń Kościelne. (85)650-53-57.
DESKA podłogowa 17x4, różne długości, 750 zł/mszesc. gm.Janów. 798-730-501.
DESKI dębowe, pocięte, grubość 50mm, 5 mszesc, 1.400 zł.mszesc, gm.Goniądz. (85)738-38-72.
DESKI i bale, dębowe, suche, 4m, 1.400 zł/msześć, Białystok. 606-144-991.
DESKI olszyna, 5 mkw, 470 zł/mkw, ok.Dąbrowy Białostockiej. 506-236-363.
DESKI sosnowe, 38 mm, ładne, 3 m.sześć, 1.100 zł/m.sześć, Białystok. 511-778-870.
DESKI sosnowe, 4mszesc, 1.000 zł/całość, Mońki. 501-294-039.
DESKI sosnowe, suche, gr.3.2-8cm, ok.3 msześć, 700 zł-1.000 zł/msześć, B-stok. (85)675-55-66. 19-21.
DESKI szalunkowe po budowie, ok.5mszesc, 250 zł/mszesc, B-stok. 601-130-369.
DESKI świerkowe, 5msześć, 25mm, 32mm, szer.8cm, od 2zł-3zł/mb, Augustów. 725-388-475.
DOM drewniany do przeniesienia, rozbiórki, 8x6,5m, 6.000 zł, ok.Krypna. (85)716-92-62 po 20.
DOM drewniany do rozbiórki lub przeniesienia, 50mkw, 2.000 zł, Białystok. 722-334-171.
DOM drewniany do rozbiórki, stan db, 3.500 zł, Suraż. (85)650-32-18.
DOM drewniany, do przeniesienia, 12x9, 15.000 zł, Wys-Maz. 508-305-288.
DOM drewniany, z bala, do przeniesienia, 11x8, 10.000 zł, Sokoły. (86)476-43-20.
DOM z bala do przeniesienia, 14/8m, gm.Kołaki Kośc, 10.000 zł. (86)270-33-29, 668-141-663.
DOMEK letniskowy, 4x6m, budowany na relkach, możliwość przewiezienia, na zewnątrz sajding, 5.500 zł, Grajewo. 504-556-484.
DREWNO impregnowane na więźbę dachową, 2msześć, 550 zł/m.sześć, B-stok. (85)742-20-00, 662-652-285.
DREWNO wysezonowane, jesion, dąb, ok.2mszesc, 1.300 zł/mszesc, gm.Supraśl. (85)718-31-32.
DRUT fi12, żebrowany, 100szt, 27 zł/szt, Augustów. 512-277-874.
DRUT zbrojeniowy, fi12, 12m, 3 zł/m, Hajnówka. 663-242-266.
DRZEWO sosnowe, dyle 50 mm, wysezonowane, ok.3 msześć, ładne, 1.100 zł/m.sześć, Białystok. 511-778-870.
DRZWI balkonowe pcv, nowe, 300 zł, B-stok. 604-922-094.
DRZWI balkonowe, drewniane, oszklone, 112x114cm, 2szt, 140x100cm, 2szt, 200 zł/szt, Augustów. (87)643-27-45.
DRZWI balkonowe, pcv, 2-skrzydłowe, mahoń obustronny, 720 zł, Białystok. (85)676-22-45.
DRZWI balkonowe, szer.80cm, prawe, nowe, 400 zł, B-stok. 721-161-949.
DRZWI garażowe, uchylne, brązowe, 210x260, 650 zł, Augustów. 504-863-391.
DRZWI PCV, 117x244 z łukiem, 450 zł, gm.Śniadowo. 512-452-005.
DRZWI pokojowe ze szkłem, 3 szt, 70-80 cm, lewe, prawe, używane, 20 zł/szt, gm.Bakałarzewo. (87)569-35-07.

SMSowo KOMFORTowo

ZLEĆ OGŁOSZENIE DROBNE
do Kramiku i Kramiku Plus
(dotyczy osób fizycznych nie prowadzących działalności gospodarczej)

Jak zlecić ogłoszenie?

– Wpisz w telefonie komórkowym dowolnej sieci SMS-a z treścią ogłoszenia. Zacznij od podania kodu złożonego z wyrazu kramik i po kropce numeru rubryki, w której ma się znaleźć ogłoszenie, np. 01, a dalej - po odstępie (spacji) - jego treść

Całość powinna wyglądać np. tak (prosimy nie używać polskich znaków): kramik.01 opiekunke do dziecka tel. 123456

– Wyślij SMS-a z treścią ogłoszenia pod numer:
72466 - cena: 2,44 zł brutto
- dwie emisje: jedna w Kramiku i jedna w Kramiku Plus
73466 - cena: 3,66 zł brutto
- cztery emisje: dwie w Kramiku i dwie w Kramiku Plus

– Otrzymasz potwierdzenie przyjęcia ogłoszenia z naszego Biura Ogłoszeń, które sprawdzi czy jest ono zgodne z zasadami określonymi w regulaminie przyjmowania ogłoszeń

– Twoje ogłoszenie znajdzie się w Kramiku i Kramiku Plus w najbliższym możliwym terminie

– Maksymalna długość ogłoszenia (wraz ze spacjami i interpunkcją) to 130 znaków

WAŻNE INFORMACJE:
– Ogłoszenia dotyczące sprzedaży lub wynajmu muszą zawierać CENĘ.

– Do rubryki Praca/Zatrudnię przyjmowane są tylko ogłoszenia dotyczące zatrudnienia opiekunki do dziecka lub gospodyni domowej

– Ogłoszenia zlecone do rubryki Automoto/Sprzedam muszą zawierać markę oraz model samochodu

– Ogłoszenia zlecone do wszystkich rubryk z branży Nieruchomości muszą zawierać lokalizację (miasto oraz osiedle lub ulicę)

– Ogłoszenie z treści, których wynika, że Ogłoszeniodawca prowadzi działalność gospodarczą nie zostaną opublikowane

– Regulamin wysyłania i publikowania ogłoszeń przez SMS dostępny jest na stronie internetowej:
www.wspolczesna.pl/kramik

Wyślij ogłoszenie SMS'em

Wykaz rubryk - ogłoszeń SMS do Kramiku i Kramiku Plus

01 Praca/Zatrudnię
02 Praca/Szukam pracy
03 Podaruję
04 Potrzebuję
05 Zamienię
06 Automoto/Kupię
07 Automoto/Sprzedam
08 Automoto/Części/kupię
09 Automoto/Części/sprzedam
10 Automoto/Motory/kupię
11 Automoto/Motory/sprzedam
12 Automoto/zamienię
13 Nauka
14 Zdrowie/zdrowie i uroda
15 Nieruchomości/Kupię
16 Nieruchomości/Sprzedam
17 Nieruchomości/Poszukuję
18 Nieruchomości/Wynajmę
19 Nieruchomości/Zamienię
20 Nieruchomości/Stancje
21 Dla Domu/Meble
22 Dla Domu/Sprzęt AGD
23 Dla Domu/Inne
24 Dla Domu/Kupię
25 Dla Dzieci/zabawki
26 Dla Dzieci/akcesoria
27 Dla Dzieci/odzież
28 RTV/Kupię
29 RTV/Sprzedam
30 RTV/Zamienię
31 Komputery/Kupię
32 Komputery/Sprzedam
33 Hobby/Muzyka
34 Hobby/Sprzęt sportowy
35 Hobby/Zwierzęta/Domowe
36 Hobby/Zwierzęta/jeździectwo
37 Hobby/Zwierzęta/oddam
38 Hobby/Rośliny
39 Hobby/Foto
40 Hobby/Antyki
41 Hobby/Książki, czasopisma
42 Hobby/inne
43 Rolnictwo/kupię
44 Rolnictwo/maszyny i urządzenia
45 Rolnictwo/produkty rolne
46 Rolnictwo/zwierzęta hodowlane
47 Rolnictwo/materiały do produkcji
48 Rolnictwo/Ziemia rolna
49 Rolnictwo/Zamienię
50 Różne/kupię
51 Różne /sprzedam
52 Różne/inne
53 Handel/Kupię
54 Handel/Sprzedam
55 Maszyny i urządzenia/Kupię
56 Maszyny i urządzenia/Sprzedam
57 Okazje/sprzedam
58 Okazje/Kupię
59 Okazje/zamienię
60 Okazje/Rzeczy nowe
61 Okazje/Rzeczy używane
62 Materiały budowlane/Kupię
63 Materiały budowlane/Sprzedam
64 Materiały budowlane/Zamienię
65 Telefony/sprzedam
66 Telefony/Kupię
67 Telefony/Zamienię
68 Zawiadomienia

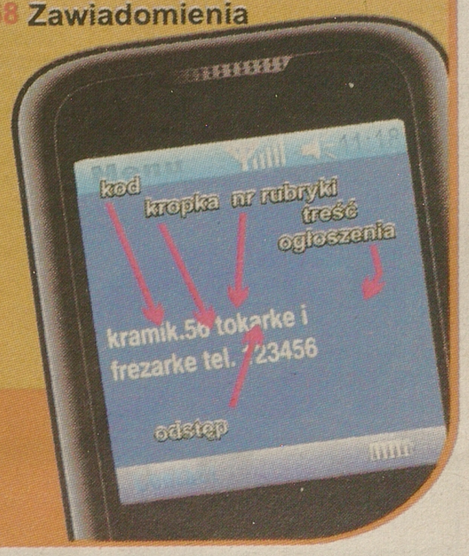

DRZWI pokojowe, 2szt, 70szer, prawe, 80szer, prawe 1szt, 70szer, lewe, 1szt, 60zł/szt, Białystok. 510-192-176.

DRZWI sosnowe z boazerii, ocieplone, lewe bez futryn, 210/93, 220 zł, B-stok. 500-031-506.

DRZWI sosnowe, boazeria, bez futryn, 4szt, os 120zł-180zł, B-stok. 500-031-506.

DRZWI stalowe +szyba, ocieplane, 3szt, 3x3m, 1.100 zł/szt, Sokółka. 668-833-644.

DRZWI wewnętrzne, bez futryn, 82, 72, 7szt, 60 zł/szt, Ogrodniczki. (85)710-80-91.

DRZWI wewnętrzne, pokojowe, łazienkowe, z futryną, z demontażu, st.bdb, 11szt, 150 zł/szt, Wys.Maz. 661-408-255.

DRZWI wewnętrzne, używane z demontazu, w stanie bdb, 8 szt, 20-50 zł/szt, Siemiatycze. 661-114-224.

DRZWI zewnętrzne, białe, stan db, 80, prawe, 80 zł, Białystok. 510-192-176.

DRZWI zewnętrzne, metalowe, 90, lewe, używane, 270 zł, ok.Suwałk. (87)569-35-07.

DRZWI, białe, 60, 70, 80, 6 szt. 30 zł/szt, B-stok. (85)654-23-35.

DWUTEOWNIK 550 (2x8m, 2x9m, 1x16m), 1m-ok.200kg, 1,6 zł/kg, ok.Olecka. 606-673-350.

DWUTEOWNIK, śr.140-220mm, dł.27,5mb, 40 zł/mb, Augustów. 787-728-654.

DYLE brzozowe, 6 msześc, dł.2,5m, grubość 7cm, szer.20-40cm, sezonowane, 600 zł/msześc, Suwałki. 728-346-477.

DYLE debowe, mokre, dł.2,20-4,40m, grubość 50mm, 3msześc, 1.100 zł/msześc, Lipsk. 699-903-234.

DYLE dębowe, jesionowe, gr. 50 mm, suszone, 10 m3, 1.800 zł/m3. gm.Krypno. 691-303-012.

DYLE jesionowe, dł.1,25m, gr.8cm, 2msześc, 1.500 zł/msześc. Czarna Biał. 887-321-891.

DYLE jesionowe, gr.50mm, 6 msześć, 1.300 zł/msześc, gm.Goniądz. (85)738-38-72.

DYLE modrzewiowe, gr.80mm, ok.2msześc, 1.200 zł/msześc, ok.Łap. (85)650-14-89.

DYLE sosnowe suche, 10 mp, 800 msześc, ok.Knyszyna. 518-900-361.

ELEMENTY metalowe ogrodzenia dla bydła lub trzody, dł.1,50, wys.1,26m, 40 szt, 70 zł, Suwałki. 516-979-253.

ELEMENTY metalowe szklarni przydomowe lub na działkę, dł.6-9m, 30 szt, 50 zł/szt, Suwałki. 516-979-253.

FUTRYNY do drzwi, 5kpl, Białystok, 70zł/kpl. (85)654-50-69.

GRES szkliwiony, 50x50, merida złota 16 mkw, bežowa 40,5 mkw, pozostałości po budowie, 42 zł/mkw, B-stok. 604-197-223.

GRZEJNIK CO Purmo, 180x40, nowy, 400 zł, gm.Rutki Kossaki. 507-140-494.

GRZEJNIK łazienkowy drabinkowy 620x500, 170 zł, Białystok. (85)675-49-16, 664-007-444.

GRZEJNIK stalowy, panele, 4szt, dł.180cm, 350 zł, Knyszyn. (85)716-70-88.

GRZEJNIK żeliwny, 100 żeberek, 6 zł.żeberko, gm.Szczuczyn. 693-814-537.

GRZEJNIK żeliwny, 100 żeberek, stan bdb, 7 zł/szt, Zambrów. 880-860-726.

GRZEJNIK żeliwny, 11 żeberek, radziecki, 110 zł, B-stok. (85)869-15-35.

GRZEJNIK żeliwny, 19szt, używane, 5.50 zł/żeberko, gm.Dąbrowa B-stocka. 603-702-300.

GRZEJNIK żeliwny, 7-żeberek, 30 zł, Białystok, Leśna Dolina. 693-430-712.

GRZEJNIK żeliwny, nowszy typ, 69szt, 6 zł.żeberko, Czyżew. (86)275-56-44.

GRZEJNIK żeliwny, ok.150szt, 7 zł/szt, B-stok. 601-394-333.

GRZEJNIKI Kermi, 230x40cm, nowe, 2szt, 590 zł/szt, Ełk. 606-714-488.

GRZEJNIKI żeliwne, 100szt, 8 zł/szt, Białystok. 792-636-056.

GRZEJNIKI żeliwne, 44 żeberka, 5,5 zł/szt, Białystok. (85)652-05-08, 604-368-250.

GRZEJNIKI żeliwne, nowe, 140 żeberek, 10 zł/szt, gm.Kuźnica. (85)722-43-41.

GRZEJNIKI, żeliwne, 6szt, 45 zł/szt, B-stok. 512-368-387.

HANGAR półokrągły, kompletny, 12x20m, st.bdb, 25.000 zł, gm.Poświętne. 501-456-753.

JESION w dylach, wysezonowany, dł.1.20, ok.1msześć, 650 zł/msześć, ok.Sokółki. 785-639-642.

KABEL siłowy, 42m, 500 zł, Suwałki. 515-392-407.

KABEL YKY 5x4, dł.15m, 80 zł, Płaska. 510-192-115.

KABEL YKY, 5x4, dł.15m, 80 zł/m, Płaska. 500-370-023.

KAFLE rozbiórkowe z pieca fizycznego +oryginalne drzwiczki, 100 szt, 0,50 zł/szt. Białystok. 503-315-778

KAMIENIE duże, ok.20t, 50 zł/t, ok.Hajnówki. 503-359-178.

KAMIEŃ bity, 200mkw, od 25zł-45zł/mkw, ok.Suwałk. (87)568-35-43.

KAMIEŃ bity, 300 m, 35-50 zł/m, ok.Suwałk. 502-920-865, (87)568-35-43.

KAMIEŃ duży, 10t, 100 zł, B-stok. 503-905-516.

KAMIEŃ kłuty, 60t, 1.000 zł/całość, gm.Tykocin. 518-222-593.

KAMIEŃ łupany, 20 mkw, 30 zł/m, Suwałki. 602-866-042.

KAMIEŃ polny, 100t, 10 zł/t, ok.Bakałarzewa. 507-366-581.

KAMIEŃ polny, 10t, 5 zł/t, Białystok. (85)676-32-77, 601-323-135.

KAMIEŃ polny, 5 tony, 50 zł/tona, ok.B-stoku. 723-001-846.

KANCIAKI sosnowe, 10x5, 60 szt, 600 zł/msześć, Ogrodniczki. 691-829-800.

KANTÓWKA dębowa, 5x5cm, 125cm, 3msześc, 1.800-2.300zł/msześc, Kolno. 606-373-925.

KANTÓWKA, 14x14, dł.6m, 1,5 msześc, 500 zł.msześc, ok.Łap. (85)650-53-96.

KOŁKI sosnowe do pastucha, 500 szt, 2 zł.szt, Augustów. 697-365-937.

KOMPAKT ze spłuczką i deską Cersanit, nowy, 220 zł, Białystok. 693-246-589.

KONSTRUKCJA metalowa szklarni 12x30 m, wys. 3.40, 15.000 zł, Gołdap. 507-534-031.

KONTENER budowlano-biurowy, 4szt, 5.500 zł/szt, Sokółka. 661-550-816.

KRĘGI betonowe, nowe, 100x50cm, 20 szt, 85 zł/szt, k.Olecka. 695-244-024.

KROKWIE suche 14x8, 17x8, 6 msześc. 8-10 zł/mb, gm.Janów. 798-730-501.

KROKWIE, dł.9m, 15/15, 14/13, 40 msześć, 25.000 zł, Grajewo. 692-715-793.

LAMPA jarzeniowa, 100szt, 35 zł/szt, Bielsk Podlaski. 608-053-077.

METALOWE przęsła, 12 mb, 800 zł, Choroszcz. 608-444-078.

OKAP blaszany z wentylatorem i kształtkami, 90 zł, B-stok. (85)743-48-70.

OKAP kuchenny, 50 zł, B-stok. (85)743-28-61.

OKAP kuchenny, biały, elektryczny, 50 zł, Grajewo. 508-571-796.

OKAP stalowy, profesjonalny, dł.2,30m, 2.000 zł, gm.Dobrzyniewo. (85)719-93-15.

OKLEINY-OBŁOGI, dąb, jesion, sosna, 1.000mkw, 5.50-40 zł/mkw, ok.Suwałk. 518-132-111.

OKNA drewniane 170x140cm, 16szt, 200 zł/szt, Augustów. (87)643-27-45.

OKNA drewniane, nowe, 2szt 150x150, 350-400 zł, Ogrodniczki. (85)710-80-91.

OKNA drewniane, ok.20szt, 10 zł/szt, Jaświły. (85)716-04-19.

OKNA pcv, 165x158cm, 3szt, 390 zł/szt, Białystok. 794-717-236.

OKNA PCV, 2szt, 120x150, mahoń, nowe, 400 zł, Białystok. 508-073-762.

OKNA PCV, 87x144, 117x114, nowe, 380 zł/szt, Białystok. (85)676-22-45, po 17.

OKNA Sokólskie, nowe, 120x60, 2 szt, 130 zł/szt, B-stok. 506-073-680.

OKNA wiejskie z lufcikami, skrzynkowe, 161x128, 4szt, 250 zł/szt, Białystok. 500-467-464.

OKNA z demontażu, na szklarnie lub inspekty, 28 szt, 20 zł/szt, gm.Siemiatycze. (85)655-36-61.

OKNA z demontażu, stolarka 7-letnia, 6 szt, 600 zł, Tykocin. (85)718-76-19.

OKNA, 10 szt, różne wymiary, 5-15 zł, Siemiatycze. 661-114-224.

OKNA, 30szt, drzwi drewniane, 2szt, 20 zł/szt, gm.Janów. (85)721-50-67.

OKNA, plastiki, 1x1,60m, 6szt, 200 zł/szt, Szczuczyn. 693-814-537

OKNA, używane, 20szt, 150 zł/szt, Suwałki. 608-683-721.

OKNO 2-skrzydłowe, plastikowe, 1455x1325, 500 zł, Suwałki. 602-866-042.

OKNO drewniane, nowoczesne, 3szt, 137/88, 70 zł/szt, Supraśl. 507-440-178.

OKNO pcv fix nowe dębowe, dzielone na 8 części, 87x197 cm, 300 zł, ok.Olecka. 509-415-920.

OKNO PCV, białe, 1.20x60, 200 zł, Bielsk Podlaski. 604-810-538.

OKNO pcv, nowe, 145x86, 350 zł, Kleosin. 607-878-762.

OKNO plastikowe PCV, 87x114, nowe, 2szt, 330 zł/szt, Białystok. (85)654-50-69.

OKNO plastikowe, 3szt, 165/165, 250 zł/szt, gm.Śniadowo. 512-452-005.

OKNO Sokólka, drewniane, z futryną, 87/144, 50 zł, B-stok. (85)869-15-35.

PALETY drewniane, rozm.100x120, 50 szt, 7 zł/szt, Suwałki. 502-286-703.

PALETY Euro, 80szt, 20 zł/szt, Białystok. 668-026-202.

PALIKI geodezyjne, 1000 szt, 0.50 gr/szt, ok.Suwałk. 501-930-741.

PANEL podłogowy, dąb afrykański, pozostałości po budowie, 6 mkw, 50 zł/mkw, Białystok. 604-197-223.

PARKIET dębowy, gr. 16mm, 35 mkw, 60 zł/mkw, ok.Ełku. 503-706-695.

PŁYTA chodnikowa, 50x50cm, gr.5cm, ok.40szt, 2 zł/szt, gm.Suwałki. 602-680-415.

PŁYTA MDF, wymiary od 0,6mm - 4cm, arkusze, 1,2x1,8m, 2.000 szt, 10- 40 zł/szt, Augustów.518-010-997.

PŁYTA wiórowa, 180x250cm, gr.10-25, 10 szt, 20-40 zł/szt, gm.Wasilków. 604-755-562.

PŁYTKI chodnikowe używane 50x50x7, 1.200 szt, 2,50 zł/szt, Białystok. 512-126-044.

PŁYTKI chodnikowe, 35x35, 500szt, używane, 1,20 zł/szt, Zabłudów. 500-383-912.

PŁYTKI drogowe z otworami 0,5x0,5m, ok. 306 szt, 3 zł/szt, Białystok. 501-545-353.

PŁYTY betonowe, 1x0,75x0,12m, 200szt, 70 zł/szt, Sokółka. 792-549-847.

PŁYTY chodnikowe używane, 60 szt, 25x30 cm, 2 zł/szt, Białystok. 696-564-454.

PŁYTY drogowe, 38szt, 300x100, 300x130, 130 zł/szt, Białystok. 605-228-922.

PŁYTY wiórowe, gr.16mm, rozm.1.19x0.92m, 30szt, 9 zł/szt, Augustów. 510-449-024.

POJEMIK plastikowy, na palecie, 3szt, 120 zł/szt, ok.Augustowa. 721-162-777.

POJEMNIK melatalowy, osiatkowany, 3szt, 120x80x90, 150 zł/szt, gm.Turośń Kościelna. (85)650-53-65.

POKŁAD żwiru, 1 ha, 40 zł/mkw, Czarna B-stocka, 663-674-152.

PRZĘSŁO ogrodzeniowe, 100szt, 60 zł/mb, Zabłudów. 600-469-752.

PUSTAK wióro-betonowy, 24x24x49, 700szt, 4.80 zł/szt, Wasilków. 692-740-586.

PUSTAK, żużlowy, 49/24/18, 2.000szt, 3.50 zł/szt, Bielsk Podlaski. 607-226-062.

PUSTAKI szklane Luksfery, 60 szt, 4 zł/szt, Augustów. 515-647-363.

PUSTAKI Ytong, 20x24x60, 600 szt, 7 zł/szt, B-stok. 503-905-516.

PUSTAKI, 450szt, 24x24x59, 6,50 zł/szt, Nowa Wieś Ełcka. 607-262-086.

PUSTAKI, 7cm, 1.000szt, 4.50 zł.szt, Bielsk Podlaski. 508-523-497.

RAMY okienne aluminiowe podwójne z szybami+ 2 futryny, 135/65, 4szt, 600 zł, ok.Hajnówki. 501-625-018.

RAMY okienne szklone, drewniane, lakierowane ciemny brąz, 180x150, 150x150, 28szt, 10 zł/szt, Suwałki. (87)567-92-42.

RELKI budowlane 16, dł.12m, 10szt, 500 zł/szt, ok.Grajewa. 502-266-117.

ROLETA aluminiowa, antywłamaniowa, 260 zł, Białystok. 794-717-236.

RURA na słupki, śr.52mm, dł.2mb, 50 szt, 16 zł/szt, B-stok. 511-541-888.

RURA, śr.6, 70mb, 12 zł/mb, Białystok. 698-580-099.

RURY na słupki ogrodzeniowe, 52mm, 200 mb, 8 zł/mb, Białystok. 608-688-559.

RUSZTOWANIA warszawskie, 10 szt, nowe, 40 zł/szt, ok.B-stoku. 603-244-672.

RUSZTOWANIA warszawskie, 30 szt, 45 zł/szt, Białystok. 608-688-559.

RUSZTOWANIA warszawskie, nowe, 30 szt, 45 zł/szt, B-stok. 601-191-187.

RUSZTOWANIA warszawskie, nowe, typ lekki, 25szt, 45 zł/szt, Białystok. 505-611-998.

RYNNA dachowa z blachy ocynkowanej, fi 12cm, 25m, 200 zł, B-stok. (85)743-48-70.

SIATKA ogrodzeniowa leśna, ocynkowana, nowa, oczka 10x15 cm, wys.125cm, 200 mb, 3 zł/m, Białystok. 793-643-533.

SIATKA ogrodzeniowa, 100m, wys.1.5m, 14 zł/mb, pow.Łomża. 506-799-992.

SIATKA ogrodzeniowa, leśna, 500mb, wys.160, 3.50 zł/mb, Hajnówka. 502-098-983.

SIATKA ogrodzeniowa, leśna, ocynkowana, wys.125cm, 200mb, 2 zł/mb, Choroszcz. 783-021-422.

SIATKA ogrodzeniowa, ocynkowana, nowa, 1.000mkw, 5.63 zł/mkw, Białystok. 888-981-981.

SIATKA ogrodzeniowa, powlekana, nowa, 1.000mkw, 6.33 zł/mkw, Białystok. 888-981-981.

SKRZYDŁO drzwiowe, 2szt, 90x200cm, wzmocnione z okuciem, stan bdb, 200 zł, B-stok. (85)743-48-70.

SKRZYNKA elektryczna na budowę, bezpieczniki, różnicówka, 2 gniazda siłowe, 3x220V, 450 zł, B-stok. 604-197-223.

SKRZYNKI elektryczne do zasilania placu budowy, komplet, 550 zł. 608-583-105.

SŁUP betonowy, 1000szt, 210/10/10, 20 zł/szt, Grajewo. 693-367-791.

SŁUP drewniany, 10szt, 50 zł/szt, B-stok. 501-760-545.

SŁUPKI betonowe ogrodzeniowe, 100szt, wys.2.20 do siatki, 20 zł/szt, pow.Łomża. 506-799-992.

SŁUPKI ogrodzeniowe, 100 szt, dł. 2 m, 15,50 zł/szt, Białystok. 608-688-559.

SŁUPKI ogrodzeniowe, wys.200cm, 50szt, Hajnówka, 18 zł/szt. 502-098-983.

SŁUPKI ogrodzeniowe, wys.2m, z daszkiem, 200szt, 16.50 zł/szt, Białystok. 888-981-981.

SŁUPY, elektyczne, betonowe, 40szt, 80 zł/szt. Bielsk Podl. 600-100-257.

SOSNA, świerk budowlane, 4msześc, 220 zł.msześc, gm.Zabłudów. (85)674-54-82.

SPICHLERZ drewniany, stan dobry, wym.3x4mkw, grubość bala 9cm, 1.500 zł, Brańsk. 880-912-041.

STEMPLE budowlane, 100 - 300 szt, 3 zł/szt, Białystok. 515-107-457.

STEMPLE budowlane, 150szt, 3 zł/szt, Augustów. 695-780-906.

STEMPLE budowlane, 300szt, dł.2.80m, 3 zł/szt, Nowodworce. 509-196-799.

STEMPLE budowlane, dł.2.72-2.75m, 230szt, 4 zł/szt, Białystok. 790-706-581.

STEMPLE budowlane, nowe, 3-metrowe, 300 szt, 4 zł.szt, ok.Bielska Podlaskiego. 600-768-549.

STEMPLE budowlane, ok.300szt, dł.2.6-2.8m, 3 zł/szt, Białystok. 501-379-606.

STEMPLE żerdzie, 200mp, 1,50zł/m, Grajewo. 660-636-023, (86)272-67-77.

STODOŁA drewniana, na betonowych słupach, kryta dachówką, 13.000 zł, Białystok. 600-560-076.

SZALÓWKA świerkowa, dł.2.5m, szer.10cm, gr.17mm, 100mkw, 26 zł/mkw, ok.Hajnówki. 504-528-278.

SZALÓWKA, 300mb, I klasa, 29 zł/mb, Sejny. 697-907-515.

SZTACHETY 120cm, 1.000 szt, 3-4 zł.szt, gm.Choroszcz. 608-479-688.

SZTACHETY heblowane, zaokrąglone, świerk/sosna, 130x8cm, 1.500szt, 2.30 zł/szt, Sztabin. 500-674-762.

SZTACHETY olchowe, kl.I, zaokrąglone, z frezem, 1000 szt, 9.4x2.4, wys.1.50m, 2-5 zł/szt, ok.Suchowoli. 785-332-966.

SZTACHETY olchowe, wys.1.50, szer.8.5cm, gr.2.3cm, 370szt, 4.50 zł/szt, ok.Suwałk. 501-930-741.

SZTACHETY świerkowe, dł.1.2m, suche, wyrobione, zaokrąglone, 1000szt, od 3,50 zł/szt, ok.Hajnówki. 504-528-278.

SZTACHETY świerkowe, suche, 1650x10x3cm, 6 zł/szt, Zabłudów. 664-762-277.

SZTACHETY, 1-1,80m, 400szt, 2,50- 4,90 zł, Białystok. 698-580-099.

SZYBY na szklarnię, 150szt, 80/120, szkło hartowane, gr.4mm, 3 zł/szt, Hajnówka. 503-016-815.

SZYNA z rolkami do bramy przesuwanej, 100 zł, Białystok. 604-640-977.

SZYNA, dwuteownik, 6-7m, ok. 8 szt, 45zł/m, Suwałki. 500-330-344.

TARCICA jesionowa, gr. 52 mm, 3 msześc. 850 zł/msześc. ok.Ełku. 503-706-695.

TARCICA sucha, różne długości, grubości, 43 msześc. 600 zł/msześc, gm.Juchnowiec. 518-625-835.

TARCICA suszona, dąb, jesion, lisciaste, 50 msześc, 700-3.000 zł/msześc, ok.Suwałk. 518-132-111.

TARCICA, 10x10, 8x12, 20x20, 20 msześc, 10.000 zł, Białystok. (85)650-51-44.

TEOWNIK, 4 odcinki, 1,6m, 150szt, 10 zł/szt, Suwałki. (87)566-24-42.

TOALETA drewniana, nowa, impregnowana, 400 zł, Nurzec. (85)657-56-56

TOPOLE, 7szt, ok.14mkw, 120 zł/mkw, ok.Bielska Podlaskiego. 606-460-037.

TRELINKA, 450 szt, 1 zł/szt, Białystok. 501-545-353.

UMYWALKA Cersanit President, nowa, szer.45cm, gł.36cm, 40 zł, Suwałki.(87)565-30-40.

WANNA z blachy stalowej, Olkusz, 1,50x0,70m, 180 zł, Wasilków. 695-759-087.

WANNA żeliwna 1.400x700, 500 zł, Suwałki. 602-866-042.

WANNA żeliwna, używana, 115 zł, B-stok. 798-841-091.

WC na budowę, 120 zł, Białystok. 888-600-736.

WEŁNA milano, 1.000mkw, 13 zł/mkw, gr.15cm, gm.Wasilków. 603-953-077.

WEŁNA mineralna, 7 rolek, grubość 15cm, 110 zł.szt, Białystok. 500-238-100.

WEŁNA mineralna, granulowana, 1 opakowanie, 60 zł, B-stok. 600-756-400.

WEŁNA szklana z rozbiórki, kawałki, 100mkw, 3 zł/mkw, Bielsk Podlaski. 600-394-683.

WIÓRY z rębaka, 100 msześc. 50 zł/msześc. Bielsk Podl. 606-313-252.

WKŁAD do komina, nowy, kompletny, ze stali nierdzewnej, dł. 11 m. 1.300 zł, Białystok. 793-032-005.

WŁAZ, 50cm, typ lekki, 150 zł, Białystok. 512-368-387.

WYŁAZ dachowy 90x90, 280 zł,Białystok. 508-073-762.

ZAWIASY do drzwi stodoły, obory, 125x6,5cm, 20szt, 25 zł/szt, Białystok. 511-541-888.

ZLEW aluminiowy, dwukomorowy, używany, 35 zł, Białystok. 694-404-028.

ZLEWOZMYWAK 2-komorowy +bateria z blachy stalowej, Olkusz, 80x60cm, 130 zł, Wasilków. 695-759-087.

ZLEWOZMYWAK 2-komorowy z ociekaczem, pogrubiona stal nierdzewna, nowy, 270 zł, B-stok. (85)743-48-70.

ZLEWOZMYWAK akrylowy, biały, nowy, 150 zł, Białystok. 792-636-056.

ZLEWOZMYWAK nierdzewny 1-komorowy, bateria, ociekacz, wpuszczany w blat, 86x43 cm, 160 zł, Hajnówka. 509-686-552.

RÓŻNE

SPRZEDAM

BRYKIET torfowy. 502-539-182.

MŁODZIEŻOWE meble, buk, stan bdb. 512-488-427.

TARCICA, drzewo konstrukcyjne suche, 511-945-930.

KUPIĘ

SOSNĘ, świerk. 694-426-665.

KUPIĘ

DREWNO opałowe dąb, z dowozem, Łomża. 795-233-935.

DREWNO opałowe, dąb, z transportem, ok. Łomży. 692-972-285.

DREWNO opałowe, olcha, brzoza, dąb, grab, w rozsądnej cenie. 608-100-352.

DREWO kominkowe, brzoza, grab, 10msześć z dowozem, gm.Dobrzyniewo. 509-950-344.

DRZEWO na pniu, każdy gatunek, do 1.000szt. 507-842-880.

KOSZ na drewno do kominka. 509-950-344.

OSIKĘ, 697-510-347.

PAPIERÓWKA z wycinką. 694-426-665, (85)718-09-69.

SOSNĘ, świerk, 50sześć. 694-426-665.

TOPOLĘ na pniu, lub ścięte. 608-836-507.

SPRZEDAM

ALKOMAT, 10szt, 18zł/szt, Białystok. (85)740-22-33.

BRYKIET drzewny, 40 worków, po 25kg, 15 zł/szt, Białystok. 784-690-151, 784-690-294.

BRYKIET drzewny, dębowy, 40 worków, 25kg, 16 zł/worek, Białystok. 515-076-758.

BRYKIET drzewny, dębowy, brzozowy, 40 worków, 17 zł/worek, możliwy transport, B-stok. 518-826-433.

BRYKIET torfowy, 20t, 400 zł/t, B-stok. 721-614-516.

BRYKIET z torfu, 10t, 400 zł/t możliwy dowóz, Jeżewo. 691-721-559.

BRYKIET z torfu, workowany 25kg, 40 worków, 14.5 zł/szt, Białystok. (85)740-22-33.

BRZCZA gruba, dłużyca, ok.30-40szt, 240 zł/msześc, Suchowola. (85)712-46-38.

BRZOZA na pniu, śr.40cm, 3 szt, 260 zł/m.sześć. Sokółka. 511-240-244.

DĄB, jesion, suchy, do kominka, 40om, 10msześc, 150 zł/msześć, Suwałki. 781-100-751.

DŁUŻYCA osikowa, ok.20msześc, 180 zł/msześc, gm.Gołdap. (87)615-82-09.

DREWNO jesionowe, papierówka gruba, 100mp, 165 zł/mp, Pisz. 506-088-764.

DREWNO kominkowe, brzoza, suche, rąbane, 5msześc, 190 zł/msześc, Ełk. 606-714-488.

DREWNO kominkowe, workowane, 100szt, 16 zł/szt, z dowozem, B-stok. 781-072-302.

DREWNO na opał, papierówka sosnowa S2B, 50mp, 115 zł/mp, Knyszyn. 600-356-734.

DREWNO opalowe, kominkowe, w workach, 100 szt, 13-20 zł/szt, B-stok. 607-271-546.

DREWNO opałowe brzoza, olcha, 5 mkw, 110 zł/mkw, ok.Trzciannego. 609-051-286.

DREWNO opałowe olcha, 10mp, 120 zł/mp, Jeżewo. 691-721-559.

DREWNO opałowe sosna, 30 msześc. 100 zł/msześc. ok.Korycina. 660-793-306.

DREWNO opałowe sosna, brzoza po 6 mp, 100-130 zł/m z dowozem, ok.Białegostoku. 608-100-352.

DREWNO opałowe sosna, brzoza, 10 mp, 100 zł/mp, ok.Białegostoku. (86)476-51-91, 518-335-128.

DREWNO opałowe sosna, suche, 10msześć, 90 zł/msześć, Knyszyn. 602-701-613.

DREWNO opałowe suche, 20 mp, 120 zł/mp, ok.Knyszyna. 518-900-361.

DREWNO opałowe, 30mp, od 100zł-190zł/mp, B-stok. 662-003-122 (85)718-46-35.

DREWNO opałowe, 8 mp, 130-150 zł, B-stok. 506-073-680.

DREWNO opałowe, 80-140mp, 80-140 zł/mp, Bielsk Podlaski. 606-233-786.

DREWNO opałowe, brzoza, 11mp, możliwy dowóz, 150 zł/mp, B-stok, 505-217-177.

DREWNO opałowe, brzoza, olcha, 20mp, 110 zł/mp, pow.Łomża. 506-799-992.

DREWNO opałowe, kominkowe, 10mp, 170 zł/mp, gm.Wasilków. 606-138-823.

DREWNO opałowe, kominkowe, 50mp, 140zł/mp, ok. Ełku. 601-098-285.

DREWNO opałowe, kominkowe, 70mp, 100-180 zł/mp, ok.Suwałk. (87)562-14-11, 502-384-522.

DREWNO opałowe, kominkowe, rąbane, 20mp, 120-170 zł/mp, gm.Turośń Kościelna. 698-771-943.

DREWNO opałowe, liściaste, suche, rąbane, 50msześc, 120 zł/msześc, ok.Ełku. 662-623-178.

DREWNO opałowe, olcha, brzoza, dąb, świerk, 145mp, 90-130 zł/mp, ok.Suwałk. 509-556-910.

DREWNO opałowe, olcha, brzoza, osika, 50m-sześc, B-stok, 100 - 150 zł/m-sześ, transport. 507-842-880.

DREWNO opałowe, rąbane, brzoza, 5mp. dowóz, B-stok, 150 zł/mp, 512-016-325.

DREWNO opałowe, rąbane, suche, sosna, 20mp, 100 zł/mp, gm.Bielsk Podl. 665-276-677.

DREWNO opałowe, rąbane, suche, sosna, 3,5msześc, 300 zł/całość, Mońki. 517-942-357.

DREWNO opałowe, sosna, 700 zł/przyczepa, gm.Szumowo. 662-271-125.

DREWNO opałowe, sosna, brzoza, 7 msześc, 100 zł/msześc, gm.Bielsk Podlaski. 516-237-032.

DREWNO opałowe, sosnowe, 6msześc, możliwy transport, 60 zł/msześc, Narew. 507-229-155.

DREWNO opałowe, sosnowe, grube, bez dowozu, 10mp, 85 zł/mp, ok.Bielsa Poodlaskiego. 600-768-549.

DREWNO opałowe, zrzyny, opoły, 20 msześć, dowóz, 70 zł/msześc, Białystok. 515-076-758.

DREWNO rąbane, sosna, 5 mp, 110 zł/mp, transport gratis, Białystok. 512-016-325.

DRZEWO kominkowe, dąb, jesion, klon, pieńki, 160 zł/mp, Białystok, 692-159-896.

DRZEWO opałowe gałęziówka, pocięte, ok.25mp, 90 zł.mp, możliwy transpoort, Ełk. 606-262-582.

DRZEWO opałowe mieszane, polana, 3msześc, 120 zł/msześc, ok.Sokółki. 516-681-026.

DRZEWO opałowe sosna, ok.25mp, 110 zł.mp, możliwy transport, ok.Ełk. 606-262-582.

DRZEWO opałowe, grube, pocięte, 20 mp, 120 zł.mp, możliwy transport, ok.Augustów. 508-906-730.

DRZEWO opałowe, mieszane, 50mp, 130 zł/m, dowóz, B-stok. 694-426-665.

DRZEWO opałowe, olcha, grubo pocięte, 20 m.sześć, 120 zł/m.sześć, Suwałki. 781-100-751.

DRZEWO opałowe, rąbane, 10 mp, 100 zł.mp, możliwy transport, ok.Augustowa. 508-906-730.

DRZEWO opałowe, sosna, 20 m.sześć, 80 zł/m.sześć, B-stok. 694-210-227.

DYLE sosnowe gr.10-18 cm, różne długości, b.stare, 12 msześc, 600 zł/msześc, Suwałki. 516-979-253.

EKOGROSZEK workowany 25kg, 5t, 640 zł/t, Białystok. (85)740-22-33, 600-935-736.

JESION, porąbany, 2mp, 220 zł, Suwałki. 788-625-768.

KWIETNIK drewniany, 9zł, Białystok. 727-544-943.

OBRĘCZE, do beczek plastikowych 120l, 40 szt, 6 zł/szt, B-stok. 662-744-100.

OLCHA na tartak lub opał, 10szt, ok.6msześc, 200 zł/msześc, Śniadowo, 501-170-194.

OLCHA, 4mp, 100 zł/mp, gm.Zabłudów. (85)674-54-82.

OLCHA, na opał, 10 mp, 100 zł/mp, gm.Mońki. 796-497-215.

OLCHA, sona opałowe, 130mp, 100-120 zł.mp, gm.Zbójna. 601-747-210.

OLSZA, brzoza, drewno kominkowe, 140mp, 100 - 120 zł/mp, ok.Michałowa. 518-051-868.

POJEMNIKI plastikowe na palecie, 1000l, 2 szt, 230 zł/szt, Białystok. 662-744-100.

SOSNA na pniu, gruba, 20szt, 400 zł/szt, Sokoły. 792-999-924.

SOSNA, świerk, dłużyca, 30m, 320 zł/m, gm.Grodzisk. (85)656-81-37.

ŚWIERK, sosna, opałowe, 50 mp, 100 zł/m, transport. B-stok. 507-842-880.

TOPOLA na pniu, 10szt, 100 zł/msześc, gm.Bielsk Podlaski. 720-156-976.

TOPOLA na pniu, 3szt, 250 zł/szt, lub od metra, ok.Trzciannego. 609-051-286.

TROCINY, 20 mp, 35 zł/mp, z dowozem, Ełk. 606-262-582.

TROCINY, suche, ze strugarki 10msześc, 25zł/msześc, gm.Zabłudów. 664-762-277.

TRZCINA w kostkach, 120szt, 2 zł/szt do kotłowni, c.o, Hajnówka. 602-749-603.

WIĄZ wysezonowany w dylach, 2 msześc, 700 zł/msześc, ok.Bielska Podlaskiego. 606-460-037.

ZRĘBKI spod iglaka (sosnowe) 20 msześc. 30 zł/msześc. ok.Korycina. 660-793-306.

ZRZYNA tartaczna, 20 palet, 50 zł/paleta, ok.Czyżewa. 790-287-329

ŻEBERKA żeliwne, 50 szt, 6 zł/szt, B-stok. 798-841-091.

INNE

JESION na pniu, obwód 140cm, 2szt, 600 zł/msześc, gm.Suraż. 697-027-601.

TRIKI, 156szt, 1.000 zł, Sokółka. (85)711-77-11.

ZLECĘ pokrycie dachu blachodachówką, 693-452-095

TELEFONY

KUPIĘ

KOMÓRKOWY z radiem, sprawny bez simlocka, Białystok. 791-933-377.

NOKIA 3100, sprawną, bez simlocka. 794-248-721.

SPRZEDAM

LG KP-100, dokumenty, gwarancja, bez simlocka, 120 zł, gm.Jasionówka. 518-389-445.

LG KU-990, aparat 5 megapixeli, MP3, kamera, dotykowy wyświetlacz, 300 zł, B-stok. 798-541-690.

NOKIA 5140i, stan bdb, nowy, niebieski, aparat, termometr, 100 zł, Mońki. 787-751-476.

NOKIA 5230, bez simlocka, nowa, kompletne akcesoria, gwarancja, GPS, 490 zł, Białystok. 792-028-155.

NOKIA 5230, nowa, gwarancja, bez simlocka, GPS-mapy, nawigacja, akcesoria, 490 zł, B-stok. 530-191-960.

NOKIA 6220C, stan bdb, gwarancja, bez simlocka, aparat 5Mpix, karta 2GB, 425 zł, Tykocin. 503-324-078.

NOKIA 6303i, gwarancja, MP3 wyposażony, 450 zł, Augustów. 500-186-622.

NOKIA 6610i+ ładowarka, kabel USB, zestaw słuchawkowy, starter Era, stan bdb, 80 zł, B-stok. 664-805-450.

NOKIA E52, gwarancja, bez simlocka, czarna, 520 zł, B-stok. 607-112-009.

NOKIA N73, stan db, dokumenty, aparat, bluetooth, 220 zł, gm.Tykocin. 503-324-078.

NOKIA N95, nawigacja GPS, WiFi, foto 5MPX, karta 4GB, komplet, 420 zł, Białystok. 697-259-744.

SAGEM 511X, bluetooth, kabel USB, słuchawki, ładowarka, stan bdb, 210 zł, ok.Suchowoli. 783-270-212.

SAMSUNG Avila, nowy, gwarancja, 490 zł, B-stok. 601-565-068.

SAMSUNG D900i, 150 zł, Wiżajny. 600-221-060.

**SAM